

PANORAMA SOCIODEMOGRÁFICO DE MÉXICO

— 2020 —

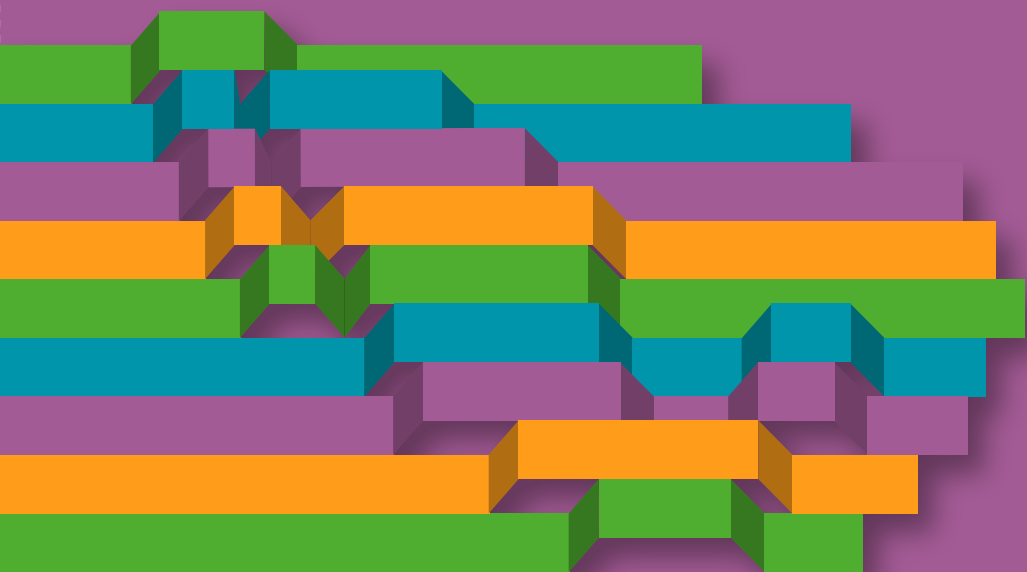

CHIAPAS



Instituto Nacional de Estadística y Geografía

Panorama sociodemográfico de Chiapas

Censo de Población y Vivienda 2020



Obras complementarias publicadas por el INEGI sobre el tema:
Panorama Sociodemográfico de Chiapas. Censo de Población y Vivienda 2010.

Catalogación en la fuente INEGI:

304.601072 Censo de Población y Vivienda (2020).
Panorama sociodemográfico de Chiapas :
Censo de Población y Vivienda 2020 : CPV /
Instituto Nacional de Estadística y Geografía.-
- México : INEGI, c2021.

275 p.

1. Población - Chiapas - Censos, 2020. 2.
Vivienda - Chiapas - Censos, 2020. I. Instituto
Nacional de Estadística y Geografía (México).

Conociendo México

800 111 4634
www.inegi.org.mx
atencion.usuarios@inegi.org.mx



Registro en trámite

2021, Instituto Nacional de Estadística y Geografía
Edificio Sede
Avenida Héroe de Nacozari Sur 2301
Fraccionamiento Jardines del Parque, 20276
Aguascalientes, Aguascalientes, Aguascalientes,
entre la calle INEGI, Avenida del Lago
y Avenida Paseo de las Garzas.

Presentación

El **Instituto Nacional de Estadística y Geografía (INEGI)**, como organismo público autónomo, y conforme a las atribuciones que le confiere la Ley del Sistema Nacional de Información Estadística (LSNIEG), realizó el Censo de Población y Vivienda 2020 con el propósito de producir información sobre la dimensión, estructura y distribución espacial de la población, así como de sus principales características socioeconómicas y culturales, además de obtener la cuenta y aspectos de las viviendas, respecto a: materiales de construcción, servicios, equipamiento e instalaciones, entre otros.

Los resultados del Censo constituyen la fuente que permite la mayor desagregación de datos estadísticos para el análisis y evaluación de la composición, distribución y crecimiento de la población en México. En el sector público, la información censal es el insumo principal para elaboración y diagnóstico de planes, programas y políticas en los tres órdenes de gobierno. En el ámbito académico, los datos estadísticos que provee el Censo se convierten en el eje rector de todos los estudios e investigaciones en materia sociodemográfica. Asimismo, en el sector privado los datos censales son una herramienta fundamental para la toma de decisiones.

En este marco, el **INEGI** presenta el **Panorama sociodemográfico de Chiapas 2020**, que integra, a manera de síntesis, datos relevantes para conocer las características demográficas, sociales y económicas básicas de la población y las viviendas de México. Con la entrega de esta publicación, el **Instituto** pone a su disposición una rápida mirada a la información que se recopiló en todas las viviendas del territorio estatal, desagregada por municipio o demarcación territorial.

Agradecemos a la sociedad su participación en el Censo de Población y Vivienda 2020 y la invitamos a consultar la totalidad de información generada en este proyecto, la cual se encuentra disponible en el sitio: <http://www.inegi.org.mx>

Índice

Lista de indicadores	10
Mapa de Chiapas	12
Panorama sociodemográfico	
Chiapas	16
Acacoyagua	18
Acala	20
Acapetahua	22
Aldama	24
Altamirano	26
Amatán	28
Amatenango de la Frontera	30
Amatenango del Valle	32
Angel Albino Corzo	34
Arriaga	36
Bejucal de Ocampo	38
Bella Vista	40
Benemérito de las Américas	42
Berriozábal	44
Bochil	46
Cacahoatán	48
Capitán Luis Ángel Vidal	50
Catazajá	52
Chalchihuitán	54
Chamula	56
Chanal	58
Chapultenango	60
Chenalhó	62
Chiapa de Corzo	64
Chiapilla	66
Chicoasén	68
Chicomuselo	70
Chilón	72
Cintalapa	74
Coapilla	76
Comitán de Domínguez	78
Copainalá	80
El Bosque	82
El Parral	84

El Porvenir	86	Ocozocoautla de Espinosa	164
Emiliano Zapata	88	Ostucán	166
Escuintla	90	Osumacinta	168
Francisco León	92	Oxchuc	170
Frontera Comalapa	94	Palenque	172
Frontera Hidalgo	96	Pantelhó	174
Honduras de la Sierra	98	Pantepec	176
Huehuetán	100	Pichucalco	178
Huitiupán	102	Pijijiapan	180
Huixtán	104	Pueblo Nuevo Solistahuacán	182
Huixtla	106	Rayón	184
Ixhuatán	108	Reforma	186
Ixtacomitán	110	Rincón Chamula San Pedro	188
Ixtapa	112	Sabanilla	190
Ixtapangajoya	114	Salto de Agua	192
Jiquipilas	116	San Andrés Duraznal	194
Jitotol	118	San Cristóbal de las Casas	196
Juárez	120	San Fernando	198
La Concordia	122	San Juan Cancuc	200
La Grandeza	124	San Lucas	202
La Independencia	126	Santiago el Pinar	204
La Libertad	128	Siltepec	206
La Trinitaria	130	Simojovel	208
Larráinzar	132	Sitalá	210
Las Margaritas	134	Socoltenango	212
Las Rosas	136	Solosuchiapa	214
Mapastepec	138	Soyaló	216
Maravilla Tenejapa	140	Suchiapa	218
Marqués de Comillas	142	Suchiate	220
Mazapa de Madero	144	Sunuapa	222
Mazatán	146	Tapachula	224
Metapa	148	Tapalapa	226
Mezcalapa	150	Tapilula	228
Mitontic	152	Tecpatán	230
Montecristo de Guerrero	154	Tenejapa	232
Motozintla	156	Teopisca	234
Nicolás Ruíz	158	Tila	236
Ocosingo	160	Tonalá	238
Ocotepec	162	Totolapa	240

Tumbalá	242
Tuxtla Chico	244
Tuxtla Gutiérrez	246
Tuzantán	248
Tzimol	250
Unión Juárez	252
Venustiano Carranza	254
Villa Comaltitlán	256
Villa Corzo	258
Villaflores	260
Yajalón	262
Zinacantán	264
Guía metodológica	266



COMPOSICIÓN POR EDAD Y SEXO

- Población total.
 - Porcentaje de la población estatal.
- Relación hombres-mujeres.
- Edad mediana.
- Razón de dependencia.
- Pirámide poblacional.
- Porcentaje de hombres.
- Porcentaje de mujeres.



DISTRIBUCIÓN TERRITORIAL

- Superficie.
 - Porcentaje de la superficie estatal.
- Densidad de población.
- Total de localidades.
- Localidades con mayor población.



VIVIENDA

- Total de viviendas particulares habitadas.
 - Porcentaje de las viviendas particulares habitadas estatales.
- Promedio de ocupantes por vivienda.
- Promedio de ocupantes por cuarto.
- Viviendas con piso de tierra.
- Disponibilidad de servicios y equipamiento.
 - Agua entubada.
 - Drenaje.
 - Servicio sanitario.
 - Energía eléctrica.
 - Tinaco.
 - Cisterna o aljibe.
- Disponibilidad de bienes.
 - Refrigerador.
 - Lavadora.
 - Automóvil o camioneta.
 - Motocicleta o motoneta.
 - Bicicleta.
- Disponibilidad de TIC.
 - Computadora.
 - Línea telefónica fija.
 - Teléfono celular.
 - Internet.
 - Televisión de paga.



ETNICIDAD

- Población de 3 años y más que habla lengua indígena.
- Población de 3 años y más que no habla español de los hablantes de lengua indígena.
- Lenguas indígenas más frecuentes.
- Población que se considera afromexicana negra o afrodescendiente.



DISCAPACIDAD

- Población con alguna discapacidad.
- Población con alguna discapacidad por grupos de edad.



MIGRACIÓN

- Población de 5 años y más con lugar de residencia en marzo de 2015 distinto al actual.
- Población de 5 años y más con lugar de residencia en marzo de 2015 distinto al actual según causa de la migración.



FECUNDIDAD Y MORTALIDAD

- Promedio de hijas(os) nacidas(os) vivas(os) de las mujeres de 15 a 49 años.
- Promedio de hijas(os) nacidas(os) vivas(os) de las mujeres de 15 a 49 años por grupos quinquenales de edad.
- Porcentaje de hijas(os) fallecidas(os) de las mujeres de 15 a 49 años.



CARACTERÍSTICAS ECONÓMICAS

- Población de 12 años y más económicamente activa (PEA).
- Población de 12 años y más económicamente activa (PEA) ocupada.
- Población de 12 años y más no económicamente activa (PNEA).
- Población de 12 años y más no económicamente activa (PNEA) según tipo de actividad no económica.
- Población de 12 años y más con condición de actividad no especificada.



CARACTERÍSTICAS EDUCATIVAS

- Población de 15 años y más según nivel de escolaridad.
- Tasa de alfabetización por grupos de edad.
- Asistencia escolar por grupos de edad.



AFILIACIÓN A SERVICIOS DE SALUD

- Población afiliada a servicios de salud.
- Población afiliada a servicios de salud según institución de afiliación.



SITUACIÓN CONYUGAL

- Población de 12 años y más según situación conyugal.

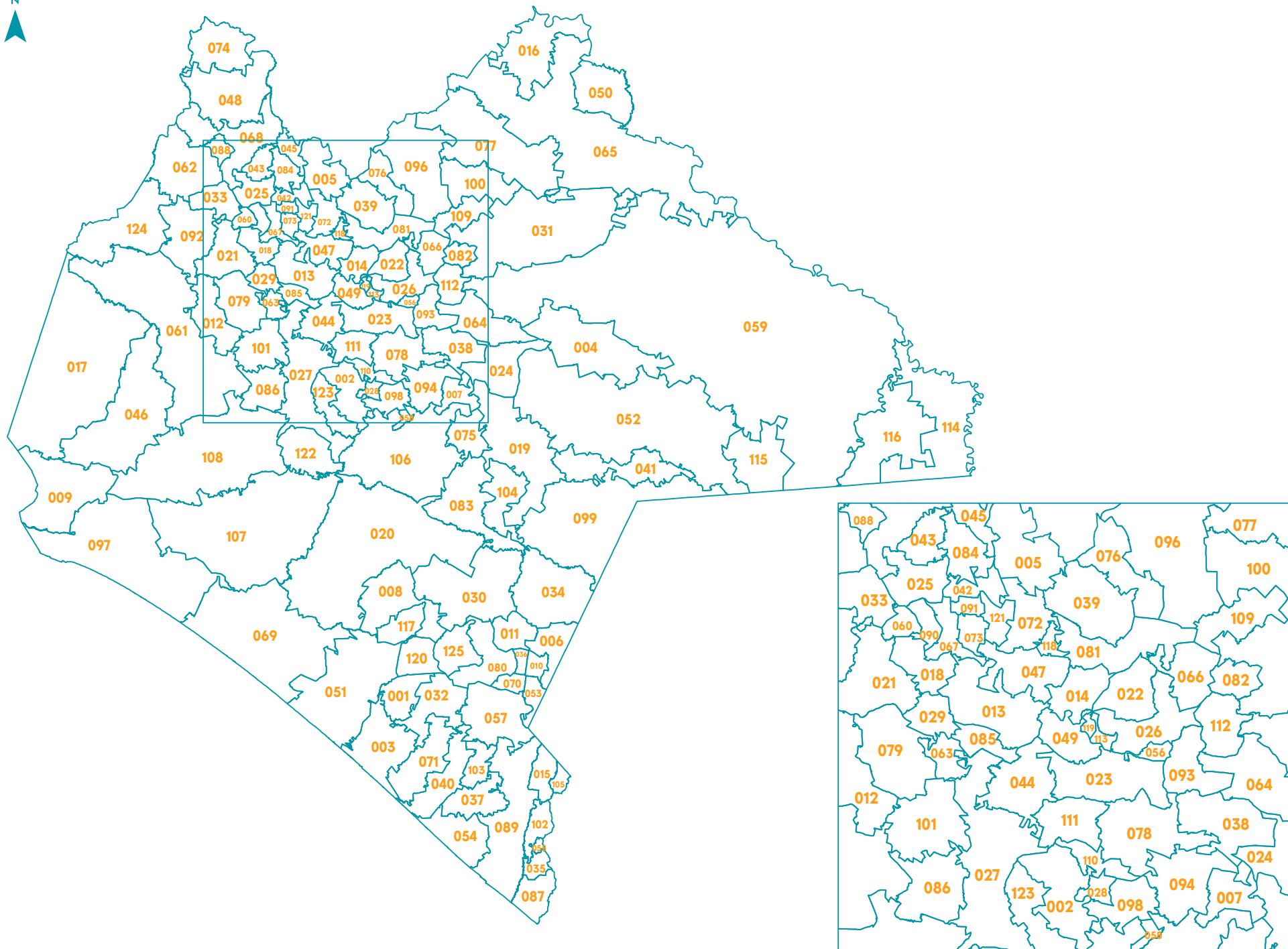

CLAVE DEL MUNICIPIO	NOMBRE DEL MUNICIPIO	CLAVE DEL MUNICIPIO	NOMBRE DEL MUNICIPIO
001	Acacoyagua	036	La Grandeza
002	Acala	041	La Independencia
003	Acapetahua	050	La Libertad
113	Aldama	099	La Trinitaria
004	Altamirano	049	Larráinzar
005	Amatán	052	Las Margaritas
006	Amatenango de la Frontera	075	Las Rosas
007	Amatenango del Valle	051	Mapastepec
008	Angel Albino Corzo	115	Maravilla Tenejapa
009	Arriaga	116	Marqués de Comillas
010	Bejuca de Ocampo	053	Mazapa de Madero
011	Bella Vista	054	Mazatán
114	Benemérito de las Américas	055	Metapa
012	Berriozábal	124	Mezcalapa
013	Bochil	056	Mitontic
015	Cacahoatán	117	Montecristo de Guerrero
120	Capitán Luis Ángel Vidal	057	Motozintla
016	Catazajá	058	Nicolás Ruíz
022	Chalchihuitán	059	Ocosingo
023	Chamula	060	Ocoatepec
024	Chanal	061	Ocozacoautla de Espinosa
025	Chapultenango	062	Ostuacán
026	Chenalhó	063	Osumacinta
027	Chiapa de Corzo	064	Oxchuc
028	Chiapilla	065	Palenque
029	Chicoasén	066	Pantelhó
030	Chicomuselo	067	Pantepec
031	Chilón	068	Pichucalco
017	Cintalapa	069	Pijijiapan
018	Coapilla	072	Pueblo Nuevo Solistahuacán
019	Comitán de Domínguez	073	Rayón
021	Copainalá	074	Reforma
014	El Bosque	121	Rincón Chamula San Pedro
122	El Parral	076	Sabanilla
070	El Porvenir	077	Salto de Agua
123	Emiliano Zapata	118	San Andrés Duraznal
032	Escuintla	078	San Cristóbal de las Casas
033	Francisco León	079	San Fernando
034	Frontera Comalapa	112	San Juan Cancuc
035	Frontera Hidalgo	110	San Lucas
125	Honduras de la Sierra	119	Santiago el Pinar
037	Huehuetán	080	Siltepec
039	Huitiupán	081	Simojovel
038	Huixtán	082	Sitalá
040	Huixtla	083	Socoltenango
042	Ixhuatán	084	Solosuchiapa
043	Ixtacomitán	085	Soyaló
044	Ixtapa	086	Suchiapa
045	Ixtapangajoya	087	Suchiate
046	Jiquipilas	088	Sunuapa
047	Jitotol	089	Tapachula
048	Juárez	090	Tapalapa
020	La Concordia	091	Tapilula

CLAVE DEL MUNICIPIO	NOMBRE DEL MUNICIPIO	CLAVE DEL MUNICIPIO	NOMBRE DEL MUNICIPIO
092	Tecpatán	103	Tuzantán
093	Tenejapa	104	Tzimol
094	Teopisca	105	Unión Juárez
096	Tila	106	Venustiano Carranza
097	Tonalá	071	Villa Comaltitlán
098	Totolapa	107	Villa Corzo
100	Tumbalá	108	Villaflores
102	Tuxtla Chico	109	Yajalón
101	Tuxtla Gutiérrez	111	Zinacantán

COMPOSICIÓN POR EDAD Y SEXO

Población total
5 543 828 representa el 4.4 % de la población nacional

Relación hombres-mujeres **95.3**
 Existen 95 hombres por cada 100 mujeres.

Edad mediana **24**
 La mitad de la población tiene 24 años o menos.

Razón de dependencia **62.3**
 Existen 62 personas en edad de dependencia por cada 100 en edad productiva.

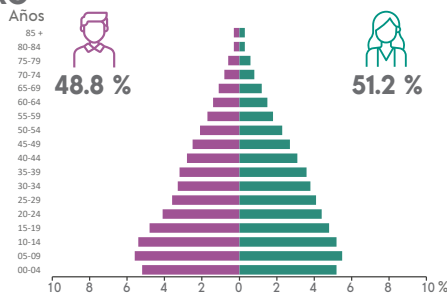

DISTRIBUCIÓN TERRITORIAL

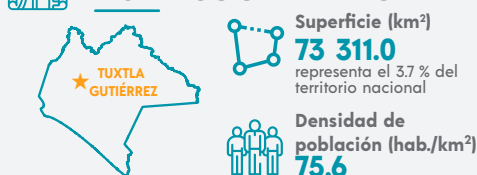

Total de municipios **124**

Municipios con mayor población

Tuxtla Gutiérrez	604 147
Tapachula	353 706
Ocosingo	234 661

VIVIENDA

Total de viviendas particulares habitadas
1 351 023 representa el 3.8 % del total nacional

Promedio de ocupantes por vivienda **4.1**

Promedio de ocupantes por cuarto **1.3**

Viviendas con piso de tierra **11.1 %**

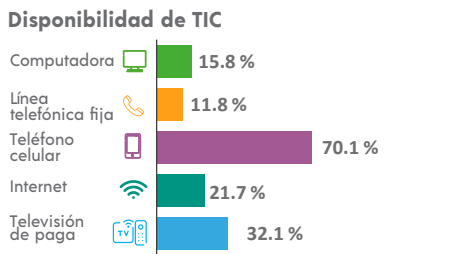
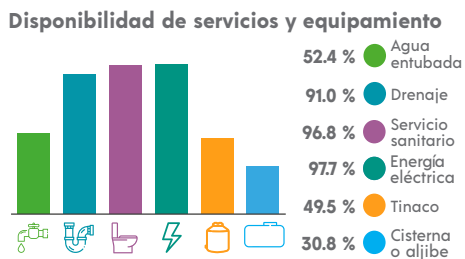
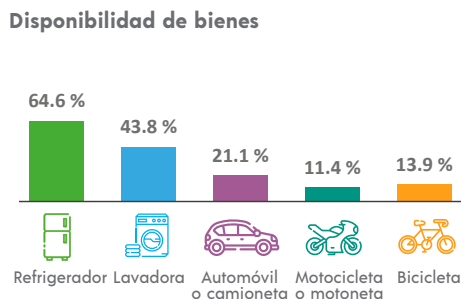

ETNICIDAD

Población que habla lengua indígena¹ **28.17 %**

Población que no habla español de los hablantes de lengua indígena¹ **27.21 %**

Lenguas indígenas más frecuentes

Tzeltal	38.5 %
Tsotsil	36.5 %

Población que se considera afroamericana negra o afrodescendiente **1.02 %**

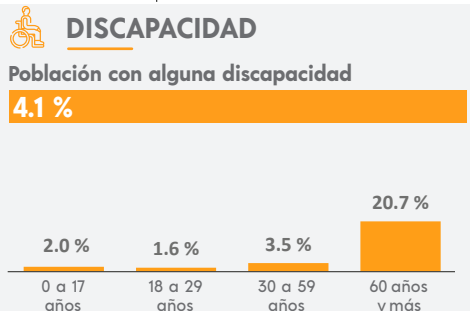

MIGRACIÓN

Población con lugar de residencia en marzo de 2015 distinto al actual²

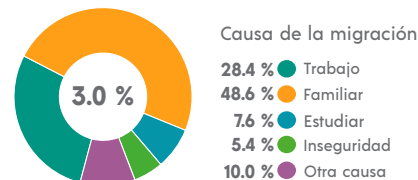

² De 5 años y más.

CARACTERÍSTICAS ECONÓMICAS

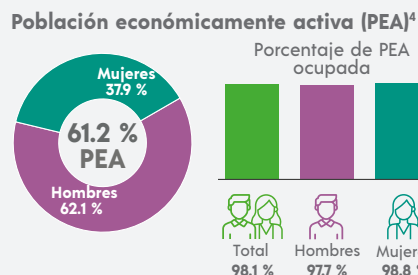

⁴ De 12 años y más.

FECUNDIDAD Y MORTALIDAD

Promedio de hijas(os) nacidas(os) vivas(os)³

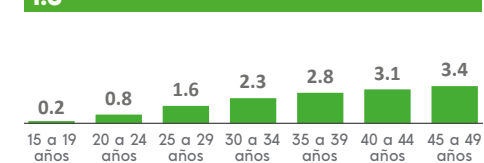

Porcentaje de hijas(os) fallecidas(os)³

3.5 %

³ Mujeres de 15 a 49 años.

CARACTERÍSTICAS EDUCATIVAS

Población según nivel de escolaridad⁵

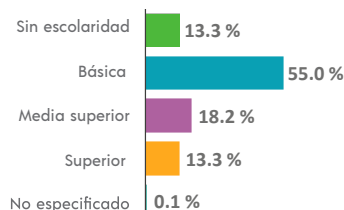

⁵ De 15 años y más.

Tasa de alfabetización

15 a 24 años	96.3 %
25 años y más	82.6 %

Asistencia escolar

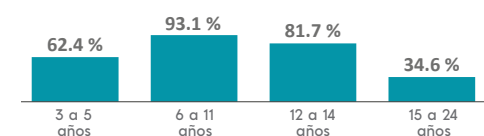

AFILIACIÓN A SERVICIOS DE SALUD

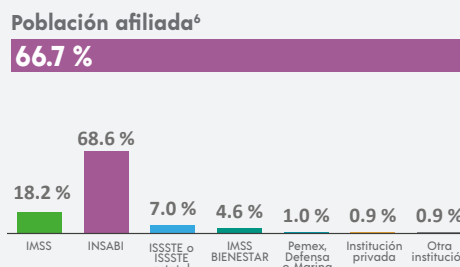

⁶ Incluye afiliaciones múltiples.

SITUACIÓN CONYUGAL

Población según situación conyugal⁷

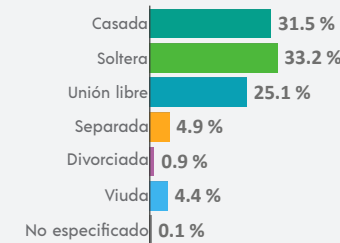

⁷ De 12 años y más.

COMPOSICIÓN POR EDAD Y SEXO

Población total
17 994 representa el 0.3 % de la población estatal

Relación hombres-mujeres **100.0**
 Existen 100 hombres por cada 100 mujeres.

Edad mediana **24**
 La mitad de la población tiene 24 años o menos.

Razón de dependencia **70.2**
 Existen 70 personas en edad de dependencia por cada 100 en edad productiva.



DISTRIBUCIÓN TERRITORIAL

Superficie (km²)
248.0 representa el 0.3 % del territorio estatal

Densidad de población (hab./km²)
72.5

VIVIENDA

Total de viviendas particulares habitadas
4 415 representa el 0.3 % del total estatal

Promedio de ocupantes por vivienda **4.1**

Promedio de ocupantes por cuarto **1.4**

Viviendas con piso de tierra **3.9 %**

Disponibilidad de servicios y equipamiento

- 55.3 % Agua entubada
- 95.3 % Drenaje
- 95.8 % Servicio sanitario
- 97.9 % Energía eléctrica
- 15.9 % Tinaco
- 12.7 % Cisterna o aljibe

ETNICIDAD

Población que habla lengua indígena¹ **0.27 %**

Población que no habla español de los hablantes de lengua indígena¹ **2.22 %**

Lenguas indígenas más frecuentes

- Mam **25.6 %**
- Zapoteco **23.3 %**

Población que se considera afroamericana negra o afrodescendiente **5.15 %**

Total de localidades

116
Localidades con mayor población
Acacoyagua 8 092
Hidalgo 1 343
Jalapa 805

Disponibilidad de bienes

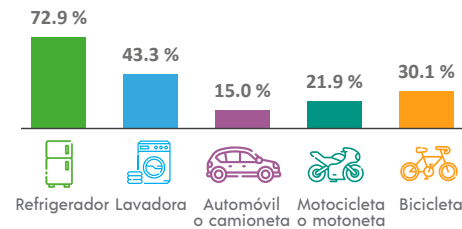

Disponibilidad de TIC

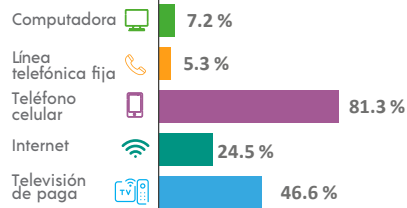

DISCAPACIDAD

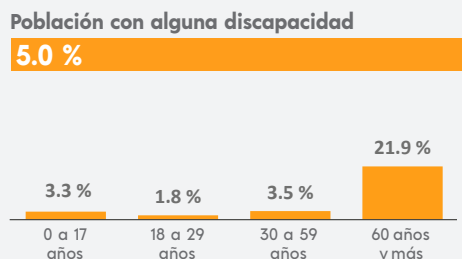

MIGRACIÓN

Población con lugar de residencia en marzo de 2015 distinto al actual²

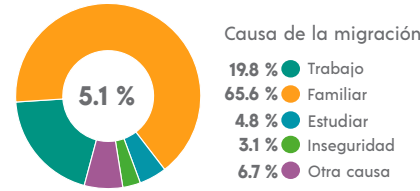

² De 5 años y más.

CARACTERÍSTICAS ECONÓMICAS

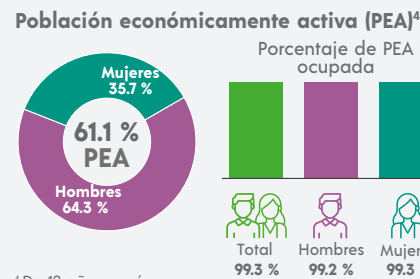

⁴ De 12 años y más.

FECUNDIDAD Y MORTALIDAD

Promedio de hijas(os) nacidas(os) vivas(os)³
2.0

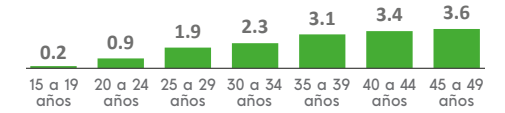

Porcentaje de hijas(os) fallecidas(os)³

3.6 %

³ Mujeres de 15 a 49 años.

CARACTERÍSTICAS ECONÓMICAS

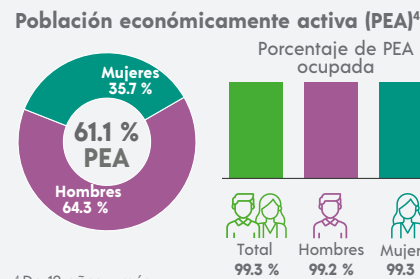

⁴ De 12 años y más.

CARACTERÍSTICAS EDUCATIVAS

Población según nivel de escolaridad⁵

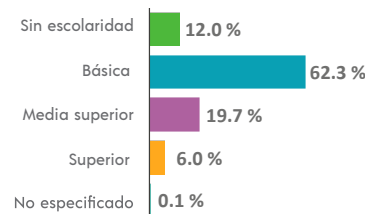

⁵ De 15 años y más.

Tasa de alfabetización

15 a 24 años	98.0 %
25 años y más	86.3 %

Asistencia escolar

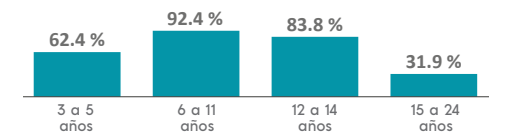

AFILIACIÓN A SERVICIOS DE SALUD

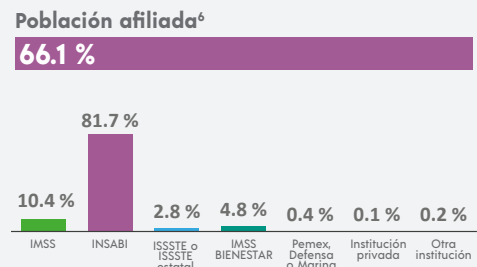

⁶ Incluye afiliaciones múltiples.

SITUACIÓN CONYUGAL

Población según situación conyugal⁷

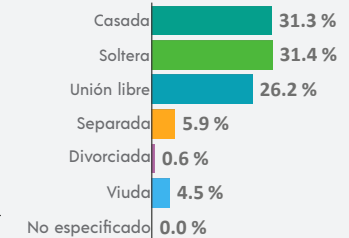

⁷ De 12 años y más.

COMPOSICIÓN POR EDAD Y SEXO

Población total
21 187 representa el 0.4 % de la población estatal

Relación hombres-mujeres **96.6**
 Existen 96 hombres por cada 100 mujeres.

Edad mediana **27**
 La mitad de la población tiene 27 años o menos.

Razón de dependencia **61.0**
 Existen 61 personas en edad de dependencia por cada 100 en edad productiva.

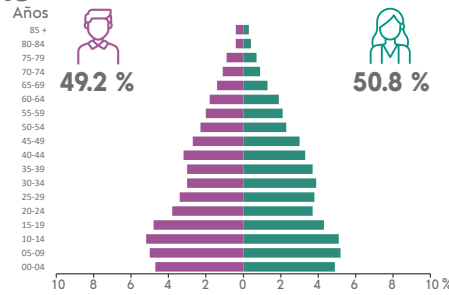

DISTRIBUCIÓN TERRITORIAL

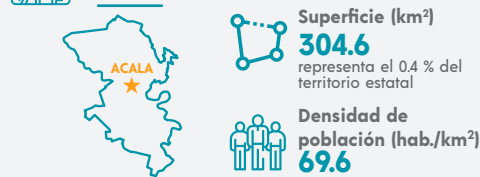

Total de localidades **101**

Localidades con mayor población

Acala	15 001
Unión Buenavista	1 891
Adolfo López Mateos	663

VIVIENDA

Total de viviendas particulares habitadas
5 431 representa el 0.4 % del total estatal

Promedio de ocupantes por vivienda **3.9**

Promedio de ocupantes por cuarto **1.7**

Viviendas con piso de tierra **6.0 %**

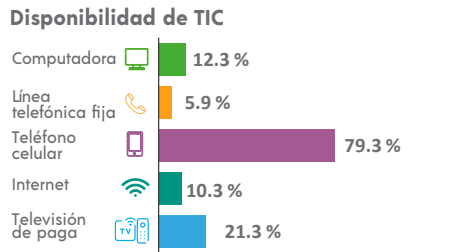
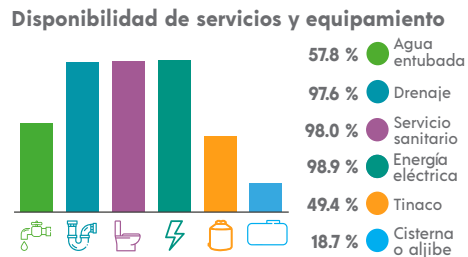
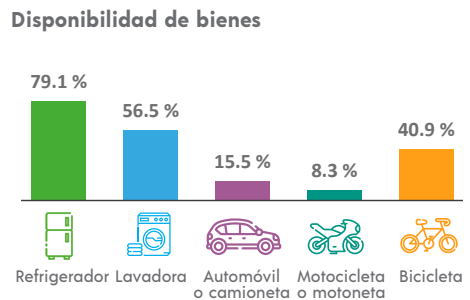

ETNICIDAD

Población que habla lengua indígena¹ **7.96 %**

Población que no habla español de los hablantes de lengua indígena¹ **18.14 %**

Lenguas indígenas más frecuentes

Tsotsil	86.3 %
Tzeltal	12.0 %

Población que se considera afroamericana negra o afrodescendiente **0.49 %**

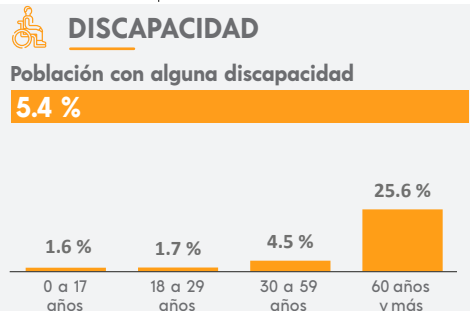

MIGRACIÓN

Población con lugar de residencia en marzo de 2015 distinto al actual²

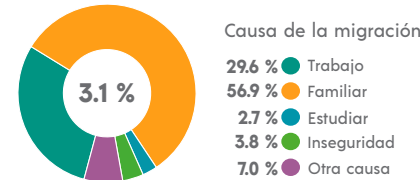

² De 5 años y más.

CARACTERÍSTICAS ECONÓMICAS

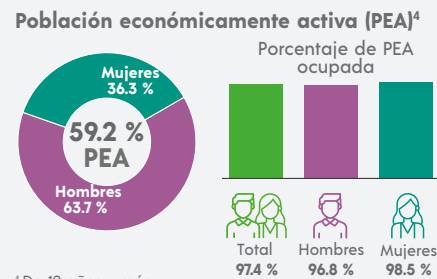

⁴ De 12 años y más.

FECUNDIDAD Y MORTALIDAD

Promedio de hijas(os) nacidas(os) vivas(os)³
1.8

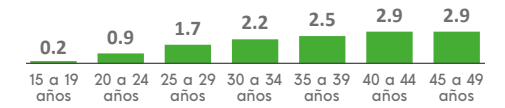

Porcentaje de hijas(os) fallecidas(os)³
3.6 %

³ Mujeres de 15 a 49 años.

CARACTERÍSTICAS EDUCATIVAS

Población según nivel de escolaridad⁵

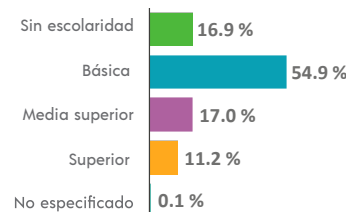

⁵ De 15 años y más.

Tasa de alfabetización

15 a 24 años	96.5 %
25 años y más	80.2 %

Asistencia escolar

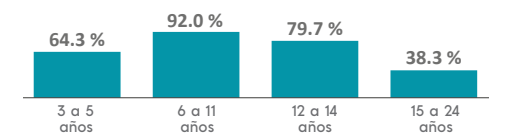

AFILIACIÓN A SERVICIOS DE SALUD

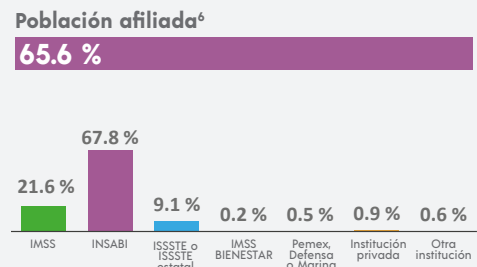

⁶ Incluye afiliaciones múltiples.

SITUACIÓN CONYUGAL

Población según situación conyugal⁷

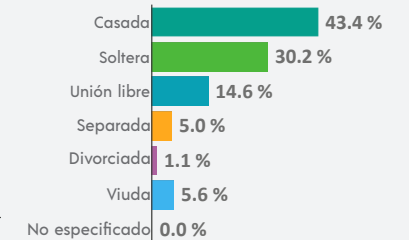

⁷ De 12 años y más.

COMPOSICIÓN POR EDAD Y SEXO

Población total
26 899 representa el 0.5 % de la población estatal

Relación hombres-mujeres **96.1**
 Existen 96 hombres por cada 100 mujeres.

Edad mediana **28**
 La mitad de la población tiene 28 años o menos.

Razón de dependencia **62.7**
 Existen 62 personas en edad de dependencia por cada 100 en edad productiva.

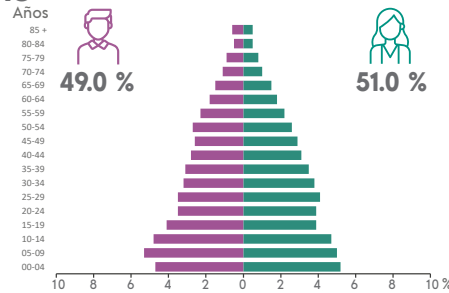

DISTRIBUCIÓN TERRITORIAL

Superficie (km²)
559.8 representa el 0.8 % del territorio estatal

Densidad de población (hab./km²)
48.1

VIVIENDA

Total de viviendas particulares habitadas
7 604 representa el 0.6 % del total estatal

Promedio de ocupantes por vivienda **3.5**

Promedio de ocupantes por cuarto **1.2**

Viviendas con piso de tierra **8.3 %**

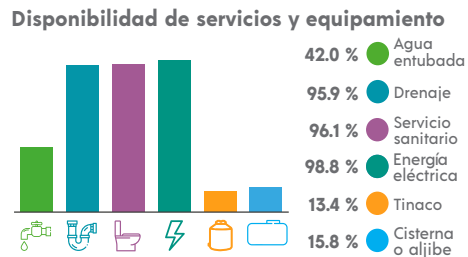

ETNICIDAD

Población que habla lengua indígena¹ **0.13 %**

Población que no habla español de los hablantes de lengua indígena¹ **2.94 %**

Lenguas indígenas más frecuentes

Tsotsil **43.3 %**

Tseltal **16.7 %**

Población que se considera afroamericana negra o afrodescendiente **4.17 %**

Total de localidades

207
Localidades con mayor población
Acapetahua 6 247
Soconusco 2 315
Consuelo Ulapa 1 765

Disponibilidad de bienes

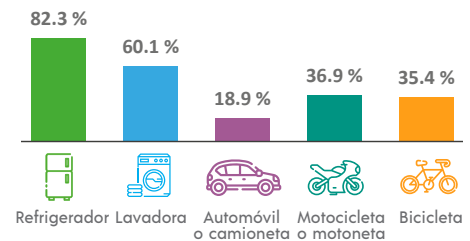

Disponibilidad de TIC

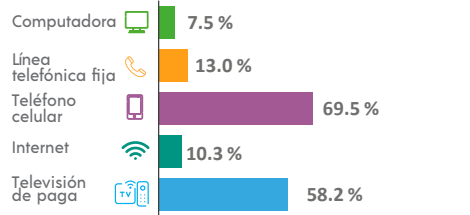

DISCAPACIDAD

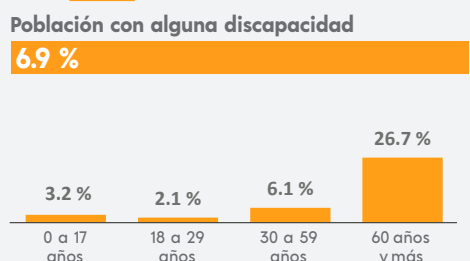

MIGRACIÓN

Población con lugar de residencia en marzo de 2015 distinto al actual²

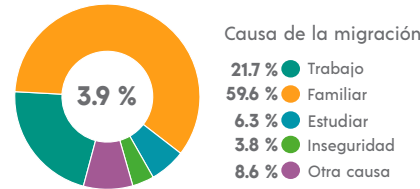

² De 5 años y más.

CARACTERÍSTICAS ECONÓMICAS

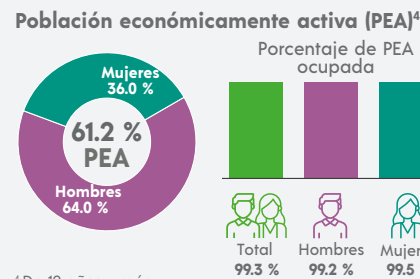

⁴ De 12 años y más.

FECUNDIDAD Y MORTALIDAD

Promedio de hijas(os) nacidas(os) vivas(os)³
1.8

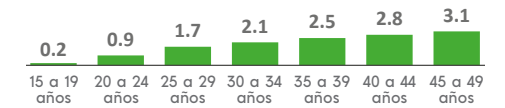

Porcentaje de hijas(os) fallecidas(os)³
3.3 %

³ Mujeres de 15 a 49 años.

Población no económicamente activa (PNEA)⁴

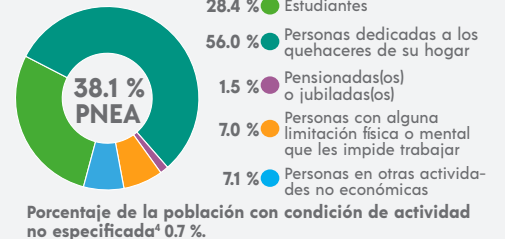

CARACTERÍSTICAS EDUCATIVAS

Población según nivel de escolaridad⁵

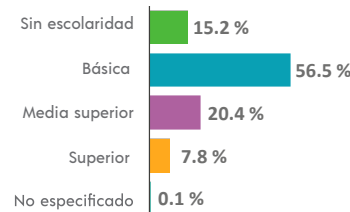

⁵ De 15 años y más.

Tasa de alfabetización

15 a 24 años	97.4 %
25 años y más	83.0 %

Asistencia escolar

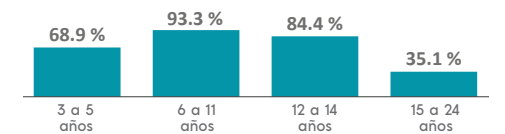

AFILIACIÓN A SERVICIOS DE SALUD

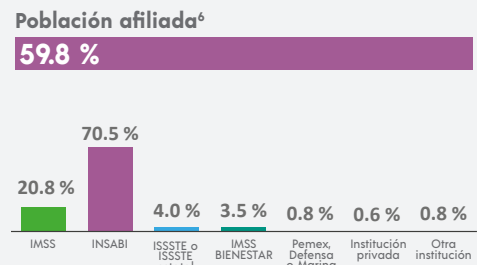

⁶ Incluye afiliaciones múltiples.

SITUACIÓN CONYUGAL

Población según situación conyugal⁷

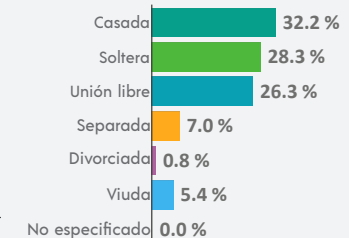

⁷ De 12 años y más.

COMPOSICIÓN POR EDAD Y SEXO

Población total
8 480 representa el 0.2 % de la población estatal

Relación hombres-mujeres **90.9**
 Existen 90 hombres por cada 100 mujeres.

Edad mediana **17**
 La mitad de la población tiene 17 años o menos.

Razón de dependencia **89.6**
 Existen 89 personas en edad de dependencia por cada 100 en edad productiva.

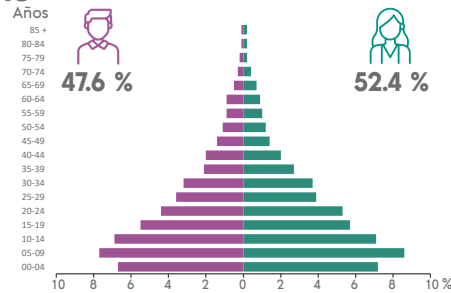

DISTRIBUCIÓN TERRITORIAL

Superficie (km²)
26.8 representa menos del 0.1 % del territorio estatal

Densidad de población (hab./km²)
316.3

Total de localidades **22**

Localidades con mayor población

Aldama	2 279
San Pedro Cotzilnam	1 084
Xuchchén	774

VIVIENDA

Total de viviendas particulares habitadas
1 653 representa el 0.1 % del total estatal

Promedio de ocupantes por vivienda **5.1**

Promedio de ocupantes por cuarto **1.9**

Viviendas con piso de tierra **14.7 %**

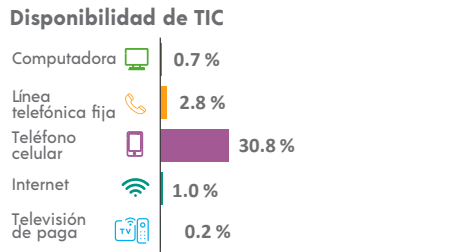
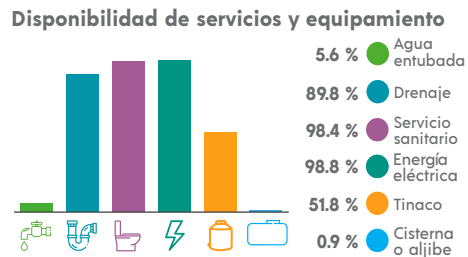
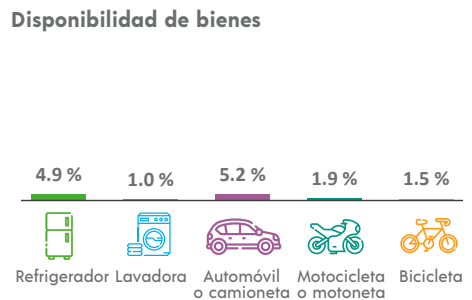

ETNICIDAD

Población que habla lengua indígena¹ **99.23 %**

Población que no habla español de los hablantes de lengua indígena¹ **53.85 %**

Lenguas indígenas más frecuentes

Tsotsil	100.0 %
Tojolabal	0.0 %

Población que se considera afroamericana negra o afrodescendiente **2.23 %**

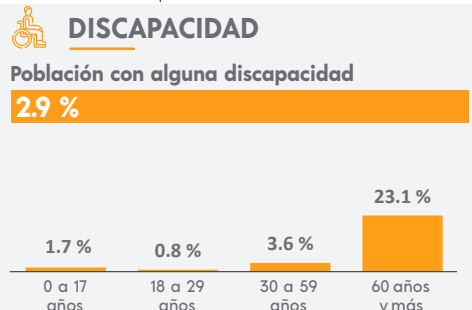

MIGRACIÓN

Población con lugar de residencia en marzo de 2015 distinto al actual²

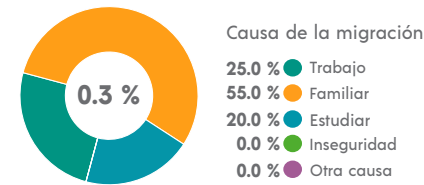

² De 5 años y más.

CARACTERÍSTICAS ECONÓMICAS

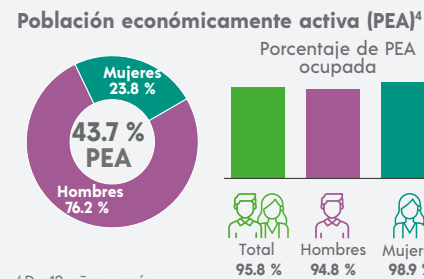

⁴ De 12 años y más.

FECUNDIDAD Y MORTALIDAD

Promedio de hijas(os) nacidas(os) vivas(os)³
2.5

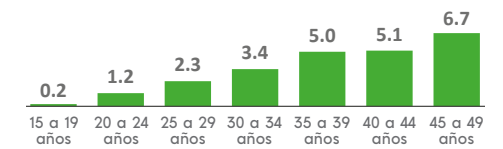

Porcentaje de hijas(os) fallecidas(os)³
4.9 %

³ Mujeres de 15 a 49 años.

CARACTERÍSTICAS EDUCATIVAS

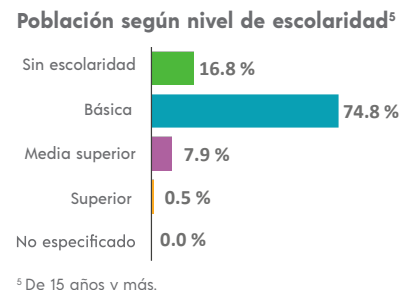

⁵ De 15 años y más.

Tasa de alfabetización

15 a 24 años	95.0 %
25 años y más	69.0 %

Asistencia escolar

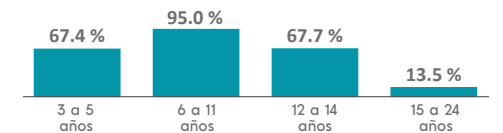

AFILIACIÓN A SERVICIOS DE SALUD

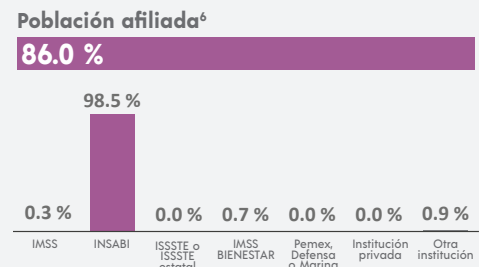

⁶ Incluye afiliaciones múltiples.

SITUACIÓN CONYUGAL

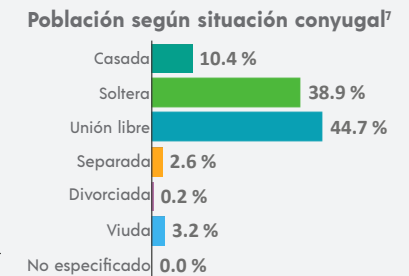

⁷ De 12 años y más.

COMPOSICIÓN POR EDAD Y SEXO

Población total
36 160 representa el 0.7 % de la población estatal

Relación hombres-mujeres **99.4**
 Existen 99 hombres por cada 100 mujeres.

Edad mediana **21**
 La mitad de la población tiene 21 años o menos.

Razón de dependencia **67.2**
 Existen 67 personas en edad de dependencia por cada 100 en edad productiva.

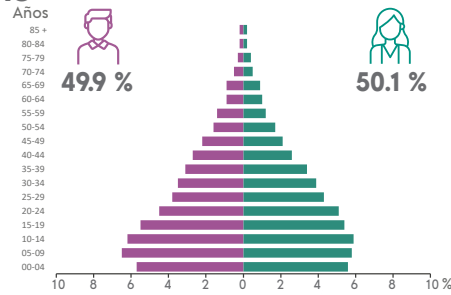

DISTRIBUCIÓN TERRITORIAL

Superficie (km²)
955.1 representa el 1.3 % del territorio estatal

Densidad de población (hab./km²)
37.9

Total de localidades **175**

Localidades con mayor población

Altamirano	10 618
Morelia (Victórico Rodolfo Grajales)	1 369
La Laguna	1 322

VIVIENDA

Total de viviendas particulares habitadas
7 969 representa el 0.6 % del total estatal

Promedio de ocupantes por vivienda **4.5**

Promedio de ocupantes por cuarto **1.3**

Viviendas con piso de tierra **6.7 %**

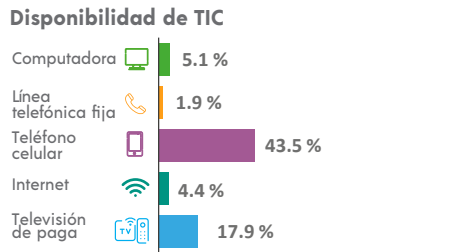
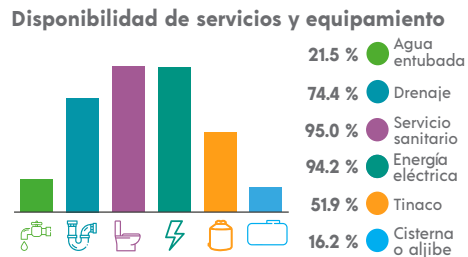
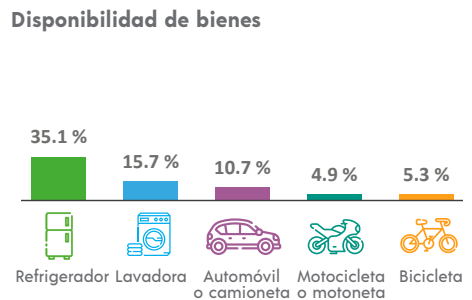

ETNICIDAD

Población que habla lengua indígena¹ **62.66 %**

Población que no habla español de los hablantes de lengua indígena¹ **14.86 %**

Lenguas indígenas más frecuentes

Tzeltal	52.7 %
Tojolabal	46.2 %

Población que se considera afroamericana negra o afrodescendiente **1.36 %**

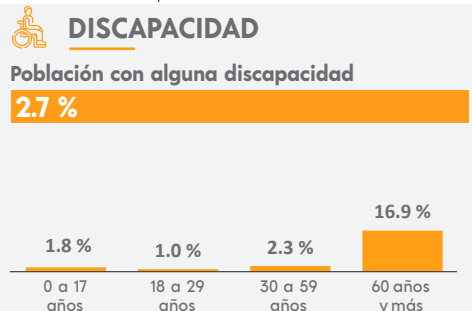

MIGRACIÓN

Población con lugar de residencia en marzo de 2015 distinto al actual²

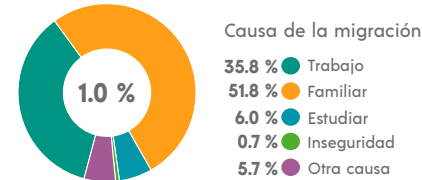

² De 5 años y más.

CARACTERÍSTICAS ECONÓMICAS

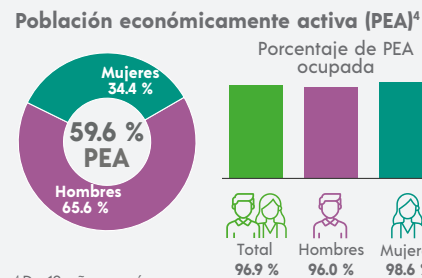

⁴ De 12 años y más.

FECUNDIDAD Y MORTALIDAD

Promedio de hijas(os) nacidas(os) vivas(os)³
2.1

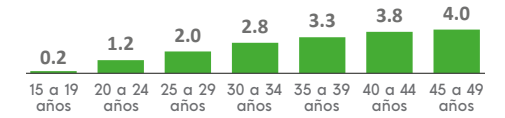

Porcentaje de hijas(os) fallecidas(os)³
3.9 %

³ Mujeres de 15 a 49 años.

CARACTERÍSTICAS EDUCATIVAS

Población según nivel de escolaridad⁵

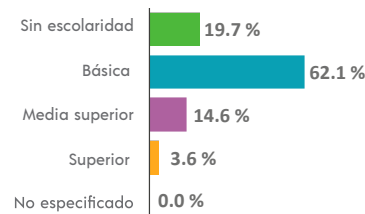

⁵ De 15 años y más.

Tasa de alfabetización

15 a 24 años	92.7 %
25 años y más	69.6 %

Asistencia escolar

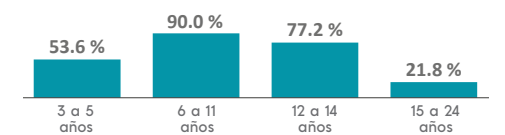

AFILIACIÓN A SERVICIOS DE SALUD

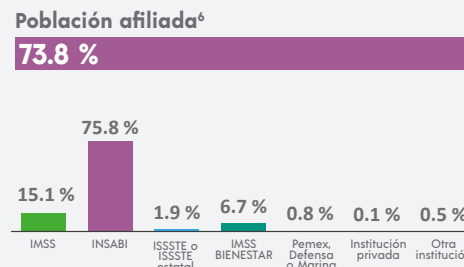

⁶ Incluye afiliaciones múltiples.

SITUACIÓN CONYUGAL

Población según situación conyugal⁷

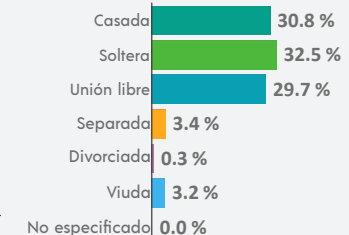

⁷ De 12 años y más.

¹ De 3 años y más.

COMPOSICIÓN POR EDAD Y SEXO

Población total
24 512 representa el 0.4 % de la población estatal

Relación hombres-mujeres **101.1**
 Existen 101 hombres por cada 100 mujeres.

Edad mediana **22**
 La mitad de la población tiene 22 años o menos.

Razón de dependencia **70.0**
 Existen 70 personas en edad de dependencia por cada 100 en edad productiva.

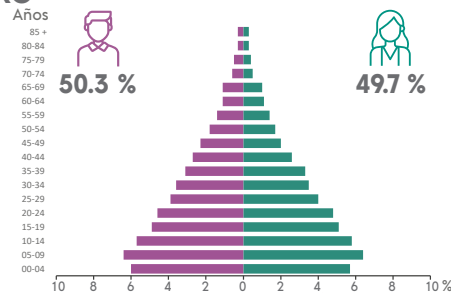

DISTRIBUCIÓN TERRITORIAL

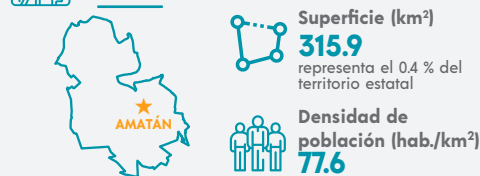

Total de localidades
134

Localidades con mayor población

Amatán	4 327
Reforma y Planada	1 268
El Calvario	970

VIVIENDA

Total de viviendas particulares habitadas
5 663 representa el 0.4 % del total estatal

Promedio de ocupantes por vivienda **4.3**

Promedio de ocupantes por cuarto **1.4**

Viviendas con piso de tierra **25.4 %**

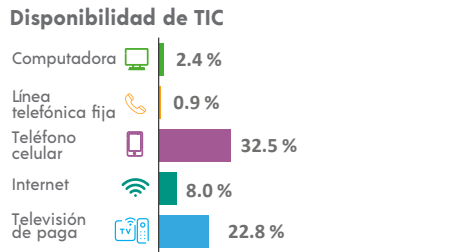
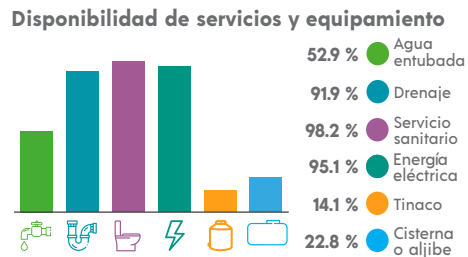
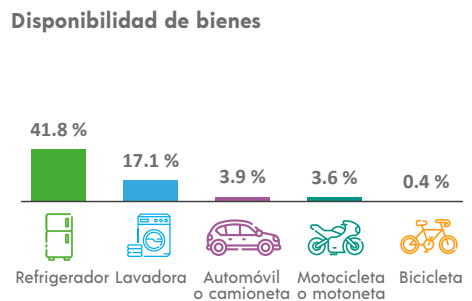

ETNICIDAD

Población que habla lengua indígena¹ **26.48 %**

Población que no habla español de los hablantes de lengua indígena¹ **7.28 %**

Lenguas indígenas más frecuentes

Tsotsil	50.4 %
Zoque	39.7 %

Población que se considera afroamericana negra o afrodescendiente **0.65 %**

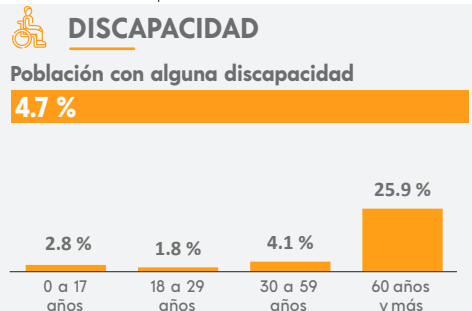

MIGRACIÓN

Población con lugar de residencia en marzo de 2015 distinto al actual²

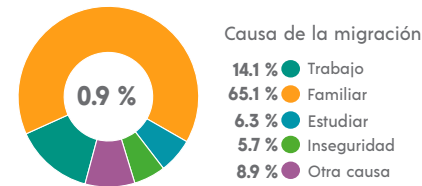

² De 5 años y más.

CARACTERÍSTICAS ECONÓMICAS

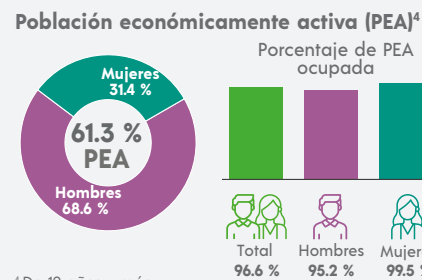

⁴ De 12 años y más.

FECUNDIDAD Y MORTALIDAD

Promedio de hijas(os) nacidas(os) vivas(os)³
2.3

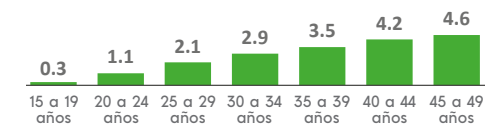

Porcentaje de hijas(os) fallecidas(os)³

4.9 %

³ Mujeres de 15 a 49 años.

CARACTERÍSTICAS EDUCATIVAS

Población según nivel de escolaridad⁵

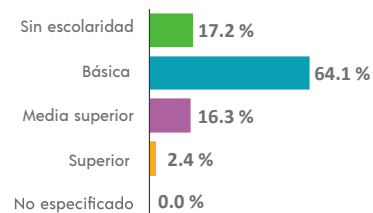

⁵ De 15 años y más.

Tasa de alfabetización

15 a 24 años	96.3 %
25 años y más	77.0 %

Asistencia escolar

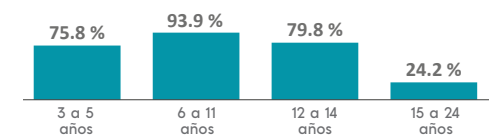

AFILIACIÓN A SERVICIOS DE SALUD

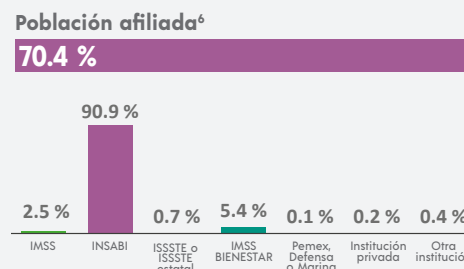

⁶ Incluye afiliaciones múltiples.

SITUACIÓN CONYUGAL

Población según situación conyugal⁷

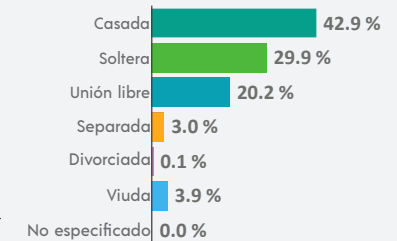

⁷ De 12 años y más.

COMPOSICIÓN POR EDAD Y SEXO

Población total
31 735 representa el 0.6 % de la población estatal

Relación hombres-mujeres **94.6**
 Existen 94 hombres por cada 100 mujeres.

Edad mediana **24**
 La mitad de la población tiene 24 años o menos.

Razón de dependencia **69.1**
 Existen 69 personas en edad de dependencia por cada 100 en edad productiva.

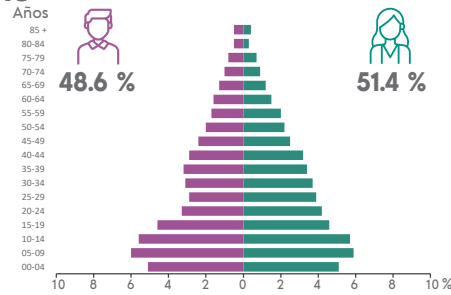

DISTRIBUCIÓN TERRITORIAL

Superficie (km²)
253.6 representa el 0.3 % del territorio estatal

Densidad de población (hab./km²)
125.2

Total de localidades
113

Localidades con mayor población

El Pacayal	3 261
Potreriillo	2 559
Nuevo Amatenango	1 536

VIVIENDA

Total de viviendas particulares habitadas
7 580 representa el 0.6 % del total estatal

Promedio de ocupantes por vivienda **4.2**

Promedio de ocupantes por cuarto **1.3**

Viviendas con piso de tierra **6.9 %**

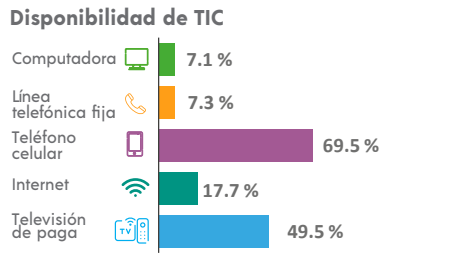
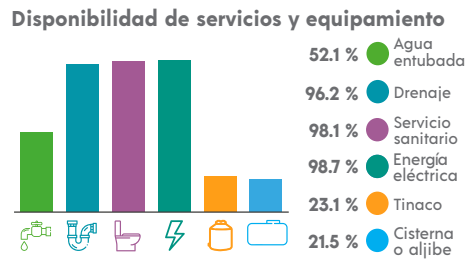
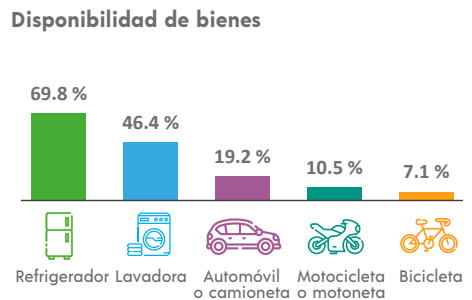

ETNICIDAD

Población que habla lengua indígena¹ **1.83 %**

Población que no habla español de los hablantes de lengua indígena¹ **0.73 %**

Lenguas indígenas más frecuentes

Mam	54.3 %
Jakalteko	37.9 %

Población que se considera afroamericana negra o afrodescendiente **0.21 %**

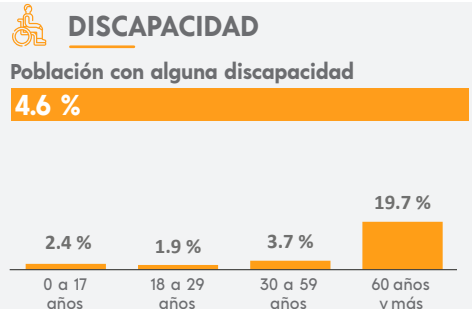

MIGRACIÓN

Población con lugar de residencia en marzo de 2015 distinto al actual²

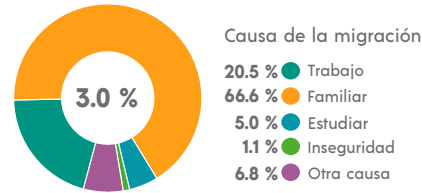

² De 5 años y más.

CARACTERÍSTICAS ECONÓMICAS

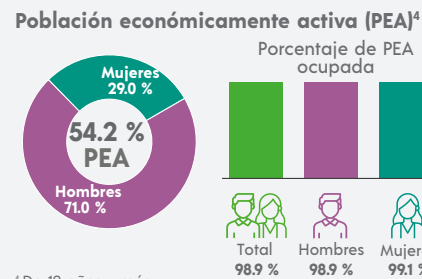

⁴ De 12 años y más.

FECUNDIDAD Y MORTALIDAD

Promedio de hijas(os) nacidas(os) vivas(os)³
1.9

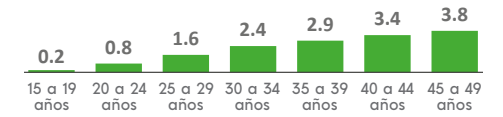

Porcentaje de hijas(os) fallecidas(os)³
3.2 %

³ Mujeres de 15 a 49 años.

Población no económicamente activa (PNEA)⁴

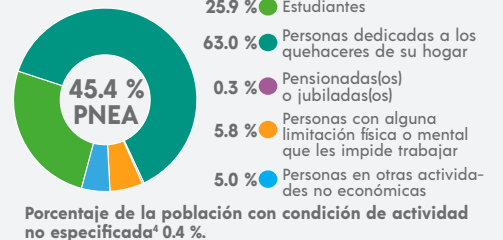

CARACTERÍSTICAS EDUCATIVAS

Población según nivel de escolaridad⁵

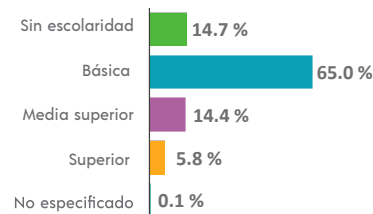

⁵ De 15 años y más.

Tasa de alfabetización

15 a 24 años	96.8 %
25 años y más	80.5 %

Asistencia escolar

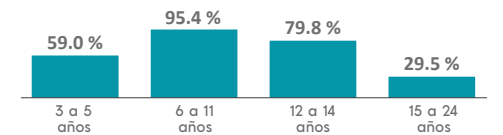

AFILIACIÓN A SERVICIOS DE SALUD

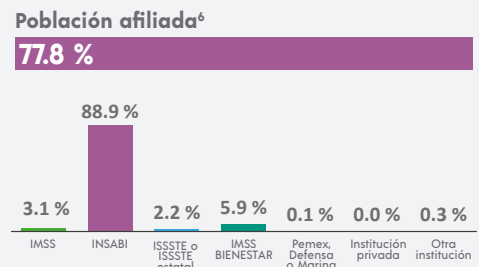

⁶ Incluye afiliaciones múltiples.

SITUACIÓN CONYUGAL

Población según situación conyugal⁷

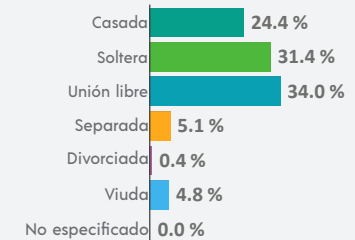

⁷ De 12 años y más.

¹ De 3 años y más.

COMPOSICIÓN POR EDAD Y SEXO

Población total
11 283 representa el 0.2 % de la población estatal

Relación hombres-mujeres **90.9**
 Existen 90 hombres por cada 100 mujeres.

Edad mediana **22**
 La mitad de la población tiene 22 años o menos.

Razón de dependencia **67.9**
 Existen 67 personas en edad de dependencia por cada 100 en edad productiva.

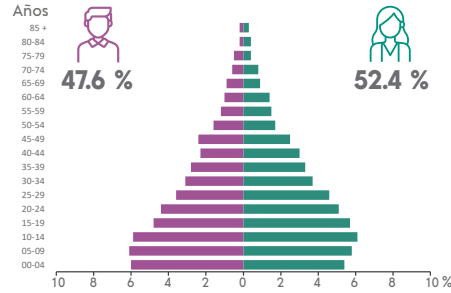

DISTRIBUCIÓN TERRITORIAL

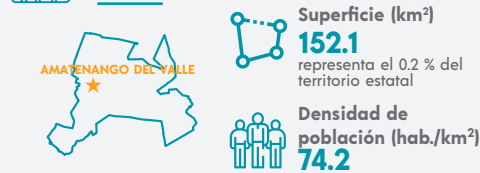

Total de localidades **50**

Localidades con mayor población

Amatenango del Valle	5 920
El Madronal	712
San Caralampio Chavín	645

VIVIENDA

Total de viviendas particulares habitadas
2 559 representa el 0.2 % del total estatal

Promedio de ocupantes por vivienda **4.4**

Promedio de ocupantes por cuarto **1.6**

Viviendas con piso de tierra **19.9 %**

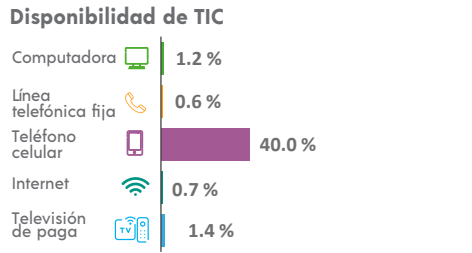
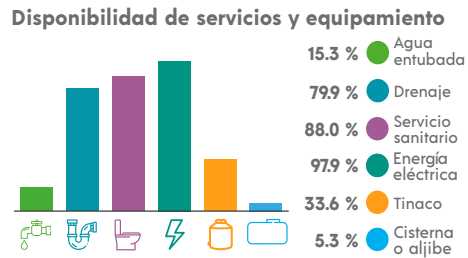
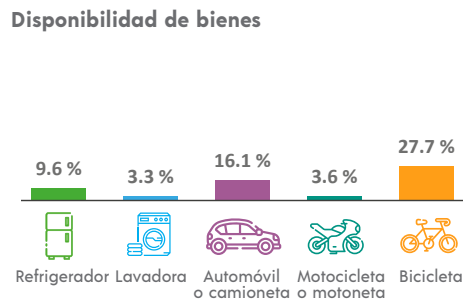

ETNICIDAD

Población que habla lengua indígena¹ **71.51 %**

Población que no habla español de los hablantes de lengua indígena¹ **14.79 %**

Lenguas indígenas más frecuentes

Tzeltal	99.5 %
Tsotsil	0.3 %

Población que se considera afroamericana negra o afrodescendiente **0.05 %**

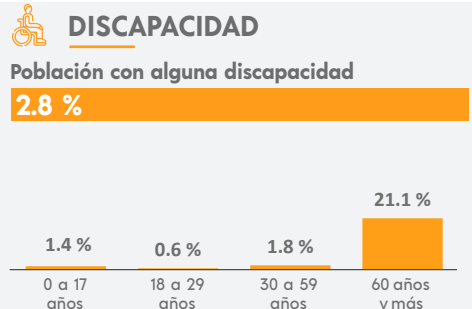

MIGRACIÓN

Población con lugar de residencia en marzo de 2015 distinto al actual²

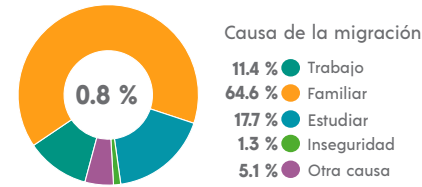

² De 5 años y más.

CARACTERÍSTICAS ECONÓMICAS

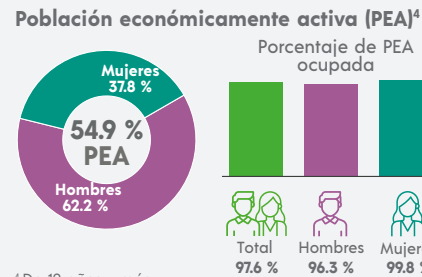

⁴ De 12 años y más.

FECUNDIDAD Y MORTALIDAD

Promedio de hijas(os) nacidas(os) vivas(os)³
1.9

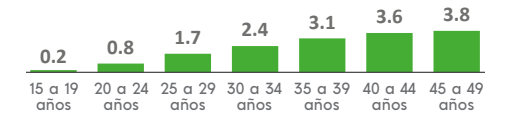

Porcentaje de hijas(os) fallecidas(os)³
3.2 %

³ Mujeres de 15 a 49 años.

CARACTERÍSTICAS EDUCATIVAS

Población según nivel de escolaridad⁵

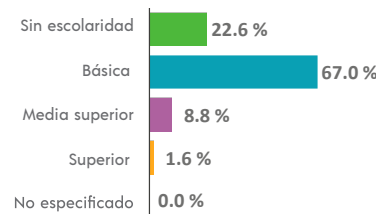

⁵ De 15 años y más.

Tasa de alfabetización

15 a 24 años	93.7 %
25 años y más	64.5 %

Asistencia escolar

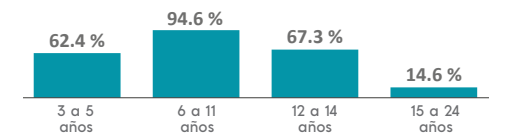

AFILIACIÓN A SERVICIOS DE SALUD

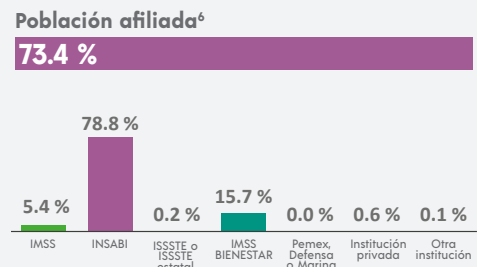

⁶ Incluye afiliaciones múltiples.

SITUACIÓN CONYUGAL

Población según situación conyugal⁷

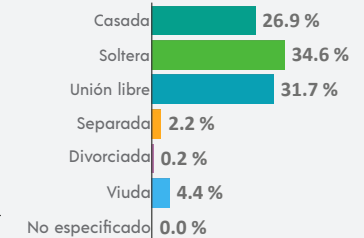

⁷ De 12 años y más.

COMPOSICIÓN POR EDAD Y SEXO

Población total
31 947 representa el 0.6 % de la población estatal

Relación hombres-mujeres **99.1**
 Existen 99 hombres por cada 100 mujeres.

Edad mediana **23**
 La mitad de la población tiene 23 años o menos.

Razón de dependencia **65.0**
 Existen 65 personas en edad de dependencia por cada 100 en edad productiva.

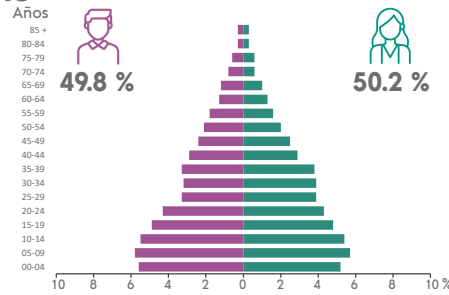

DISTRIBUCIÓN TERRITORIAL

Superficie (km²)
580.9 representa el 0.8 % del territorio estatal

Densidad de población (hab./km²)
55.0



Total de localidades

91
Localidades con mayor población
Jaltenango de la Paz (Ángel Albino Corzo) 11 875
Nueva Palestina 4 295
Querétaro 2 515

Disponibilidad de bienes

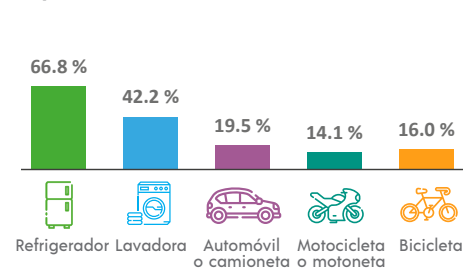

Disponibilidad de TIC

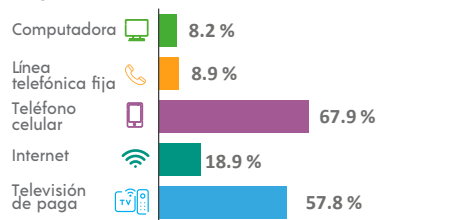

VIVIENDA

Total de viviendas particulares habitadas
7 296 representa el 0.5 % del total estatal

Promedio de ocupantes por vivienda **4.4**

Promedio de ocupantes por cuarto **1.5**

Viviendas con piso de tierra **15.0 %**

Disponibilidad de servicios y equipamiento

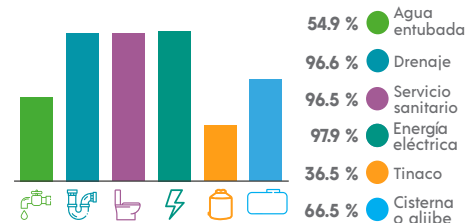

ETNICIDAD

Población que habla lengua indígena¹ **3.25 %**

Población que no habla español de los hablantes de lengua indígena¹ **6.58 %**

Lenguas indígenas más frecuentes

Tsotsil	59.2 %
Tzeltal	24.7 %

Población que se considera afroamericana negra o afrodescendiente **0.18 %**

DISCAPACIDAD

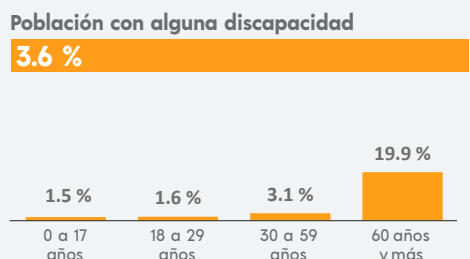

MIGRACIÓN

Población con lugar de residencia en marzo de 2015 distinto al actual²

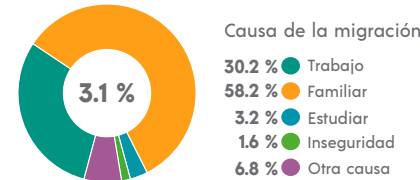

² De 5 años y más.

CARACTERÍSTICAS ECONÓMICAS

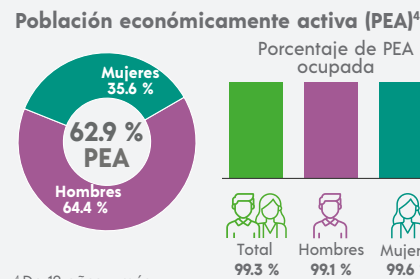

⁴ De 12 años y más.

FECUNDIDAD Y MORTALIDAD

Promedio de hijas(os) nacidas(os) vivas(os)³
2.0

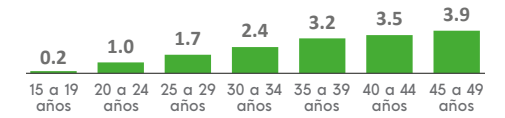

Porcentaje de hijas(os) fallecidas(os)³
3.8 %

³ Mujeres de 15 a 49 años.

CARACTERÍSTICAS EDUCATIVAS

Población según nivel de escolaridad⁵

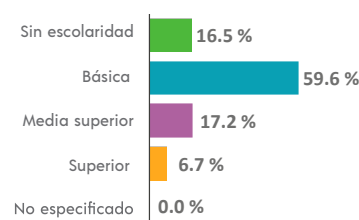

⁵ De 15 años y más.

Tasa de alfabetización

15 a 24 años	94.8 %
25 años y más	77.6 %

Asistencia escolar

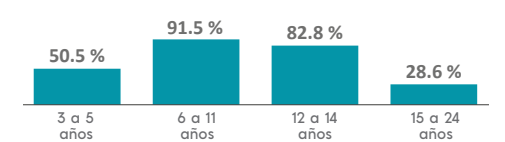

AFILIACIÓN A SERVICIOS DE SALUD

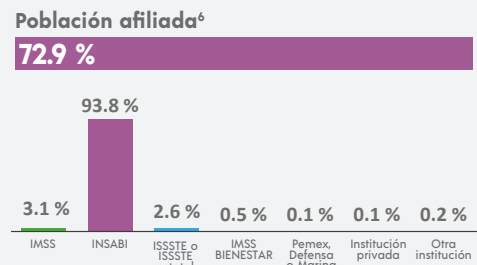

⁶ Incluye afiliaciones múltiples.

SITUACIÓN CONYUGAL

Población según situación conyugal⁷

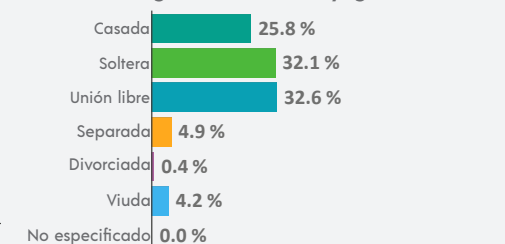

⁷ De 12 años y más.

COMPOSICIÓN POR EDAD Y SEXO

Población total
41 135 representa el 0.7 % de la población estatal

Relación hombres-mujeres **94.2**
 Existen 94 hombres por cada 100 mujeres.

Edad mediana **31**
 La mitad de la población tiene 31 años o menos.

Razón de dependencia **56.8**
 Existen 56 personas en edad de dependencia por cada 100 en edad productiva.

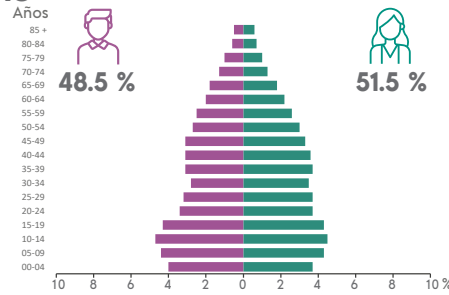

DISTRIBUCIÓN TERRITORIAL

Superficie (km²)
807.8 representa el 1.1 % del territorio estatal

Densidad de población (hab./km²)
50.9

Total de localidades **250**

Localidades con mayor población

Arriaga	25 366
Emiliano Zapata	3 542
La Gloria	1 860

VIVIENDA

Total de viviendas particulares habitadas
12 358 representa el 0.9 % del total estatal

Promedio de ocupantes por vivienda **3.3**

Promedio de ocupantes por cuarto **1.1**

Viviendas con piso de tierra **3.0 %**

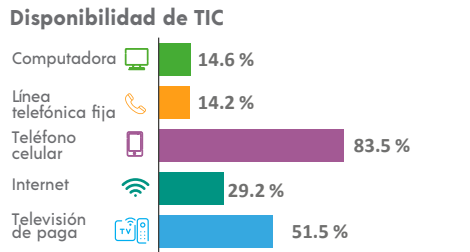
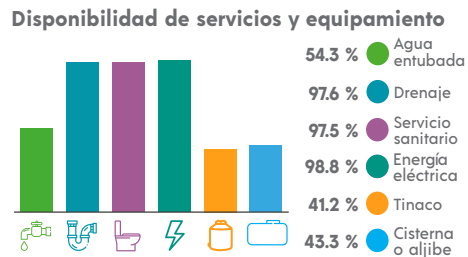
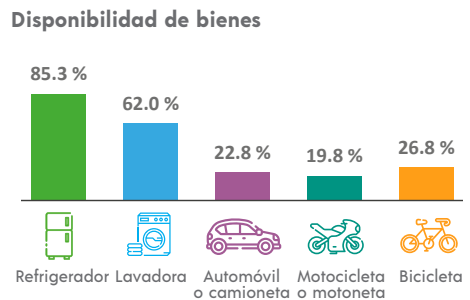

ETNICIDAD

Población que habla lengua indígena¹ **0.49 %**

Población que no habla español de los hablantes de lengua indígena¹ **0.00 %**

Lenguas indígenas más frecuentes

Zapoteco	67.0 %
Huave	7.9 %

Población que se considera afroamericana negra o afrodescendiente **1.75 %**

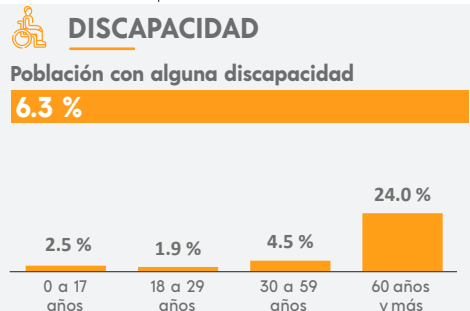

MIGRACIÓN

Población con lugar de residencia en marzo de 2015 distinto al actual²

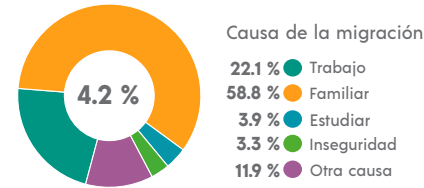

² De 5 años y más.

CARACTERÍSTICAS ECONÓMICAS

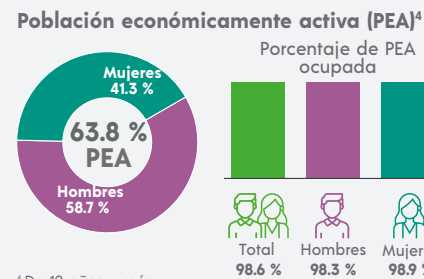

⁴ De 12 años y más.

FECUNDIDAD Y MORTALIDAD

Promedio de hijas(os) nacidas(os) vivas(os)³
1.6

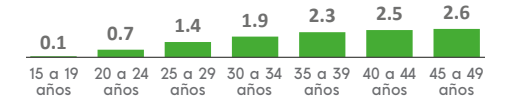

Porcentaje de hijas(os) fallecidas(os)³
2.8 %

³ Mujeres de 15 a 49 años.

CARACTERÍSTICAS EDUCATIVAS

Población según nivel de escolaridad⁵

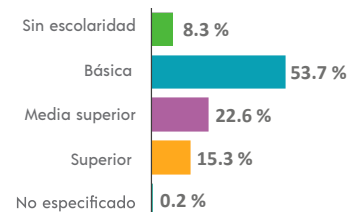

⁵ De 15 años y más.

Tasa de alfabetización

15 a 24 años	97.9 %
25 años y más	89.7 %

Asistencia escolar

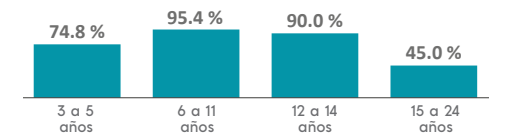

AFILIACIÓN A SERVICIOS DE SALUD

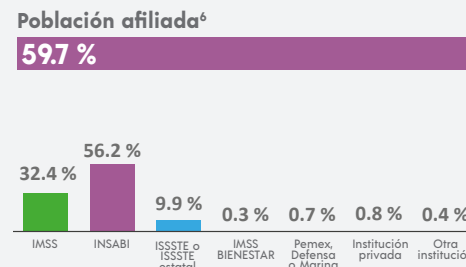

⁶ Incluye afiliaciones múltiples.

SITUACIÓN CONYUGAL

Población según situación conyugal⁷

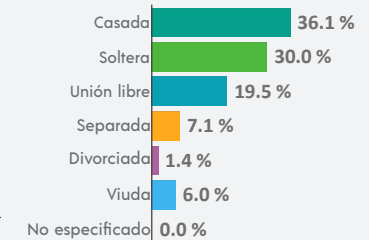

⁷ De 12 años y más.

COMPOSICIÓN POR EDAD Y SEXO

Población total
7 365 representa el 0.1 % de la población estatal

Relación hombres-mujeres **98.3**
 Existen 98 hombres por cada 100 mujeres.

Edad mediana **23**
 La mitad de la población tiene 23 años o menos.

Razón de dependencia **73.8**
 Existen 73 personas en edad de dependencia por cada 100 en edad productiva.

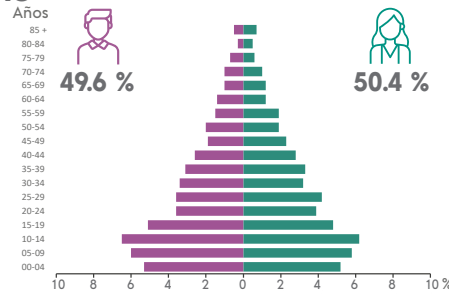

DISTRIBUCIÓN TERRITORIAL

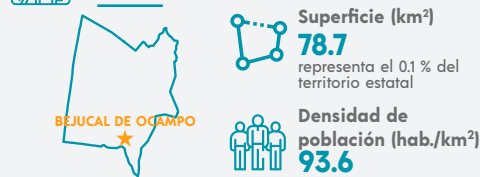

Total de localidades
37

Localidades con mayor población

Ojo de Agua Centro	802
Reforma	745
El Molino	463

VIVIENDA

Total de viviendas particulares habitadas
1 567 representa el 0.1 % del total estatal

Promedio de ocupantes por vivienda **4.7**

Promedio de ocupantes por cuarto **1.3**

Viviendas con piso de tierra **6.7 %**

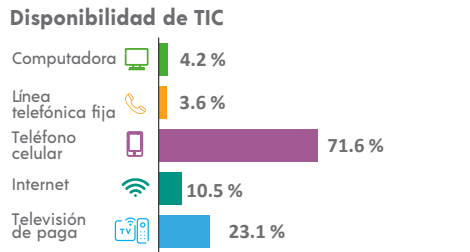
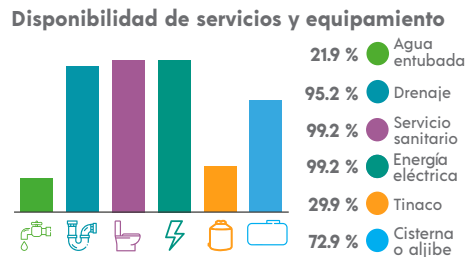
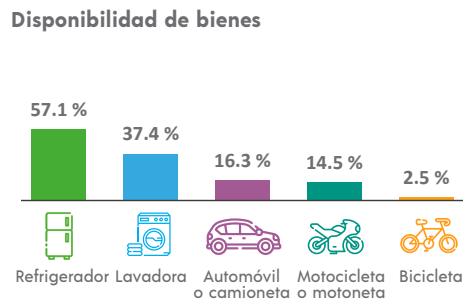

ETNICIDAD

Población que habla lengua indígena¹ **0.26 %**

Población que no habla español de los hablantes de lengua indígena¹ **5.56 %**

Lenguas indígenas más frecuentes

Mam	94.4 %
Tsel'tal	5.6 %

Población que se considera afroamericana negra o afrodescendiente **0.20 %**

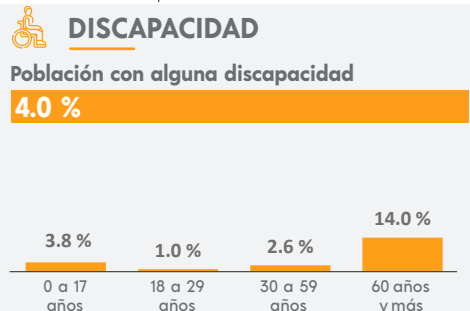

MIGRACIÓN

Población con lugar de residencia en marzo de 2015 distinto al actual²

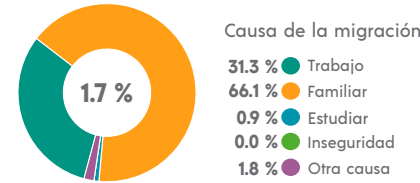

² De 5 años y más.

CARACTERÍSTICAS ECONÓMICAS

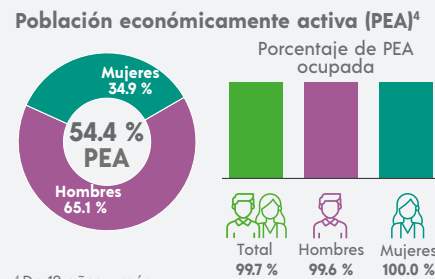

⁴ De 12 años y más.

FECUNDIDAD Y MORTALIDAD

Promedio de hijas(os) nacidas(os) vivas(os)³
2.1

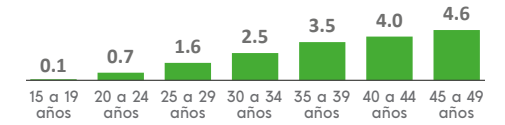

Porcentaje de hijas(os) fallecidas(os)³
2.7 %

³ Mujeres de 15 a 49 años.

CARACTERÍSTICAS EDUCATIVAS

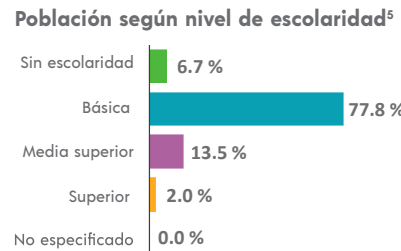

⁵ De 15 años y más.

Tasa de alfabetización

15 a 24 años	98.4 %
25 años y más	85.8 %

Asistencia escolar

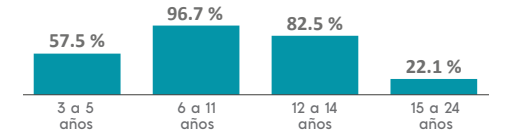

AFILIACIÓN A SERVICIOS DE SALUD

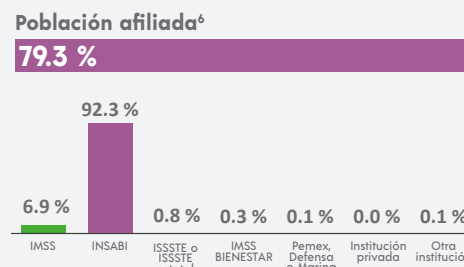

⁶ Incluye afiliaciones múltiples.

SITUACIÓN CONYUGAL

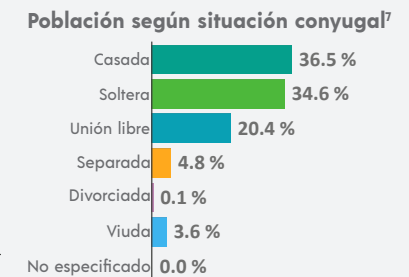

⁷ De 12 años y más.

COMPOSICIÓN POR EDAD Y SEXO

Población total
20 157 representa el 0.4 % de la población estatal

Relación hombres-mujeres **98.4**
 Existen 98 hombres por cada 100 mujeres.

Edad mediana **24**
 La mitad de la población tiene 24 años o menos.

Razón de dependencia **71.2**
 Existen 71 personas en edad de dependencia por cada 100 en edad productiva.

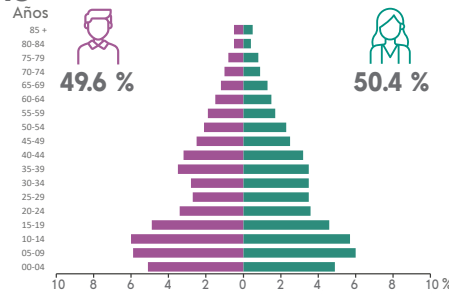

DISTRIBUCIÓN TERRITORIAL

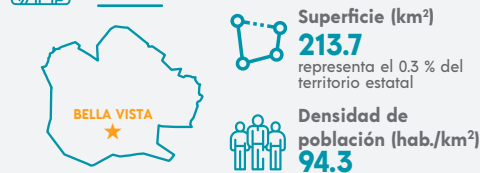

Total de localidades **86**

Localidades con mayor población

Bella Vista	1 996
Las Chicharras	1 360
Emiliano Zapata	1 306

VIVIENDA

Total de viviendas particulares habitadas
4 523 representa el 0.3 % del total estatal

Promedio de ocupantes por vivienda **4.5**

Promedio de ocupantes por cuarto **1.3**

Viviendas con piso de tierra **12.2 %**

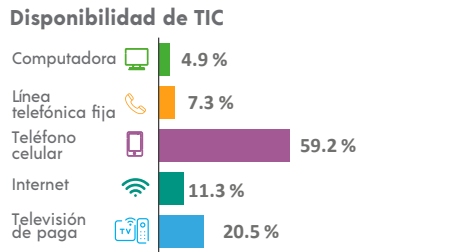
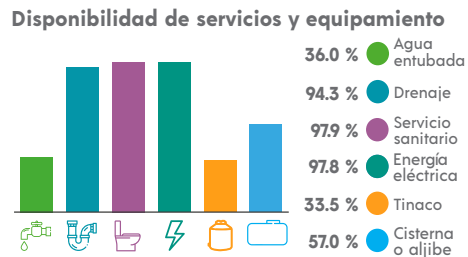
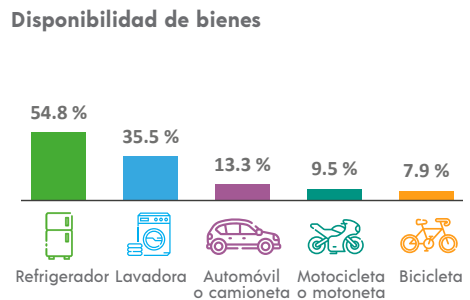

ETNICIDAD

Población que habla lengua indígena¹ **0.68 %**

Población que no habla español de los hablantes de lengua indígena¹ **1.55 %**

Lenguas indígenas más frecuentes

Mam	83.3 %
Tsotsil	5.6 %

Población que se considera afroamericana negra o afrodescendiente **0.23 %**

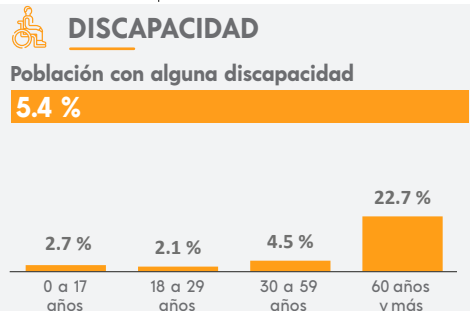

MIGRACIÓN

Población con lugar de residencia en marzo de 2015 distinto al actual²

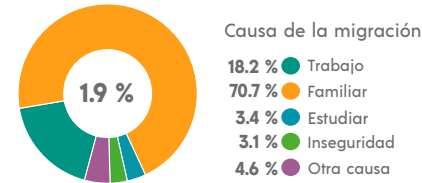

² De 5 años y más.

CARACTERÍSTICAS ECONÓMICAS

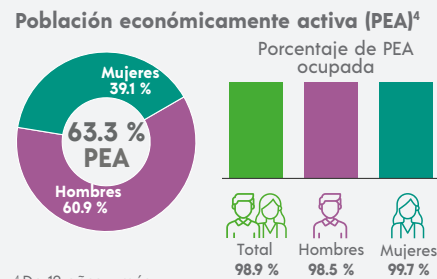

⁴ De 12 años y más.

FECUNDIDAD Y MORTALIDAD

Promedio de hijas(os) nacidas(os) vivas(os)³
2.1

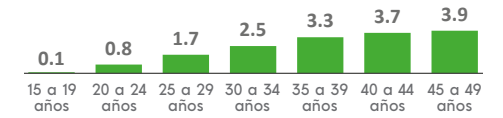

Porcentaje de hijas(os) fallecidas(os)³
3.5 %

³ Mujeres de 15 a 49 años.

CARACTERÍSTICAS EDUCATIVAS

Población según nivel de escolaridad⁵

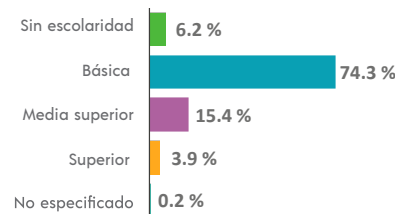

⁵ De 15 años y más.

Tasa de alfabetización

15 a 24 años	97.9 %
25 años y más	87.1 %

Asistencia escolar

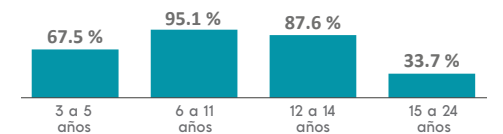

AFILIACIÓN A SERVICIOS DE SALUD

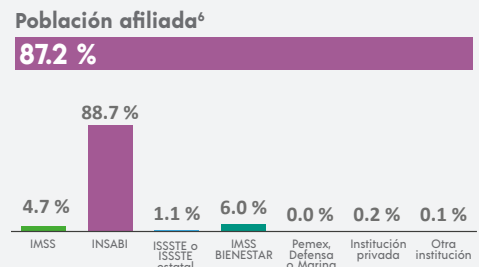

⁶ Incluye afiliaciones múltiples.

SITUACIÓN CONYUGAL

Población según situación conyugal⁷

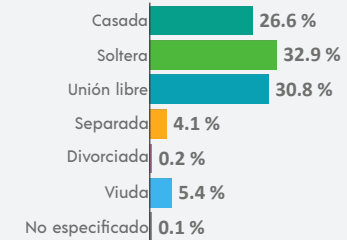

⁷ De 12 años y más.

COMPOSICIÓN POR EDAD Y SEXO

Población total
23 603 representa el 0.4 % de la población estatal

Relación hombres-mujeres **100.2**
 Existen 100 hombres por cada 100 mujeres.

Edad mediana **21**
 La mitad de la población tiene 21 años o menos.

Razón de dependencia **72.0**
 Existen 72 personas en edad de dependencia por cada 100 en edad productiva.

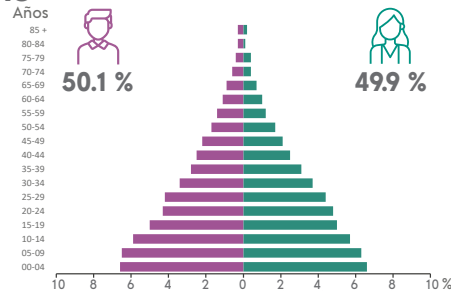

DISTRIBUCIÓN TERRITORIAL

Superficie (km²)
1 093.0 representa el 1.5 % del territorio estatal

Densidad de población (hab./km²)
21.6

Total de localidades

49
Localidades con mayor población
Benemérito de las Américas 10 026
Flor de Cacao 2 221
Nuevo Orizaba 1 383

Disponibilidad de bienes

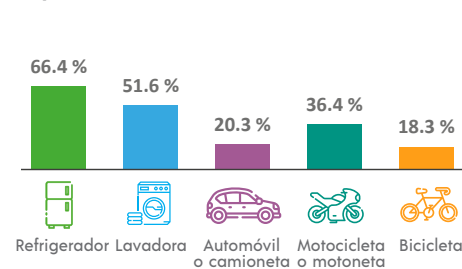

Disponibilidad de TIC

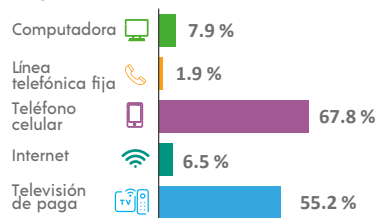

VIVIENDA

Total de viviendas particulares habitadas
5 473 representa el 0.4 % del total estatal

Promedio de ocupantes por vivienda **4.3**

Promedio de ocupantes por cuarto **1.5**

Viviendas con piso de tierra **10.8 %**

Disponibilidad de servicios y equipamiento

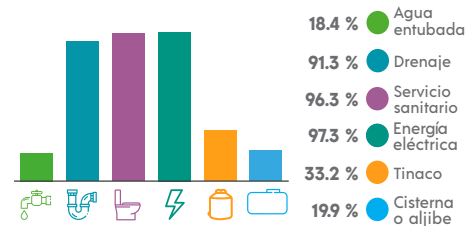

ETNICIDAD

Población que habla lengua indígena¹ **25.05 %**

Población que no habla español de los hablantes de lengua indígena¹ **6.04 %**

Lenguas indígenas más frecuentes

Tzeltal	43.4 %
Chol	32.5 %

Población que se considera afroamericana negra o afrodescendiente **0.23 %**

DISCAPACIDAD

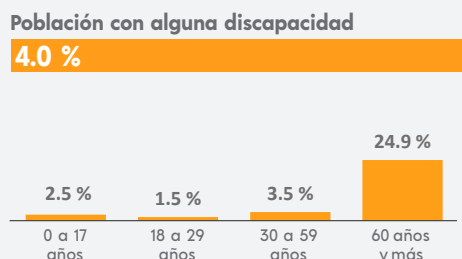

MIGRACIÓN

Población con lugar de residencia en marzo de 2015 distinto al actual²

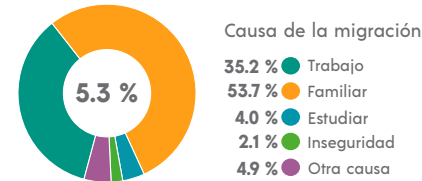

² De 5 años y más.

CARACTERÍSTICAS ECONÓMICAS

Población económicamente activa (PEA)⁴

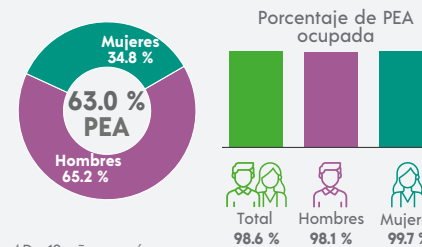

⁴ De 12 años y más.

FECUNDIDAD Y MORTALIDAD

Promedio de hijas(os) nacidas(os) vivas(os)³
2.2

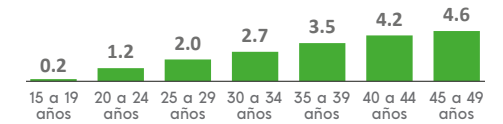

Porcentaje de hijas(os) fallecidas(os)³

3.3 %

³ Mujeres de 15 a 49 años.

Población no económicamente activa (PNEA)⁴

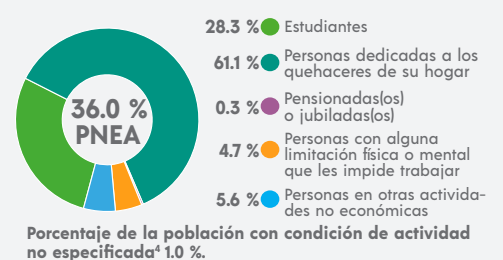

CARACTERÍSTICAS EDUCATIVAS

Población según nivel de escolaridad⁵

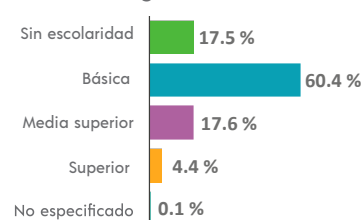

⁵ De 15 años y más.

Tasa de alfabetización

15 a 24 años	94.8 %
25 años y más	80.7 %

Asistencia escolar

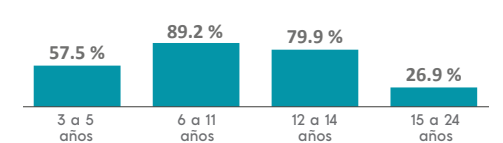

AFILIACIÓN A SERVICIOS DE SALUD

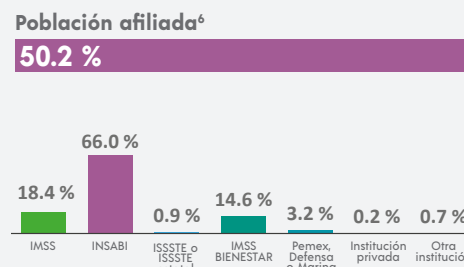

⁶ Incluye afiliaciones múltiples.

SITUACIÓN CONYUGAL

Población según situación conyugal⁷

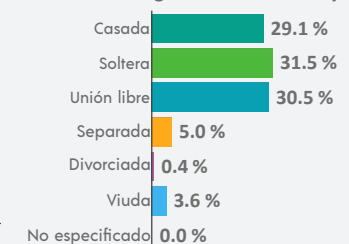

⁷ De 12 años y más.

¹ De 3 años y más.

COMPOSICIÓN POR EDAD Y SEXO

Población total
64 632 representa el 1.2 % de la población estatal

Relación hombres-mujeres **97.5**
 Existen 97 hombres por cada 100 mujeres.

Edad mediana **25**
 La mitad de la población tiene 25 años o menos.

Razón de dependencia **58.1**
 Existen 58 personas en edad de dependencia por cada 100 en edad productiva.

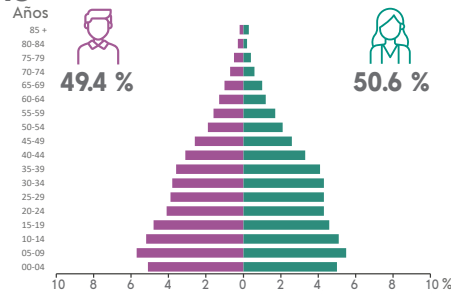

DISTRIBUCIÓN TERRITORIAL

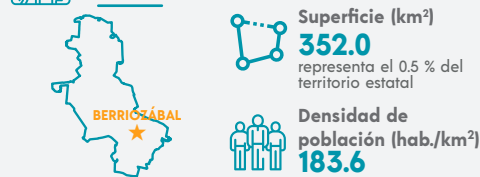

Total de localidades **308**

Localidades con mayor población

Berriozabal	36 084
Ciudad Maya	7 354
Santa Inés Buenavista	2 524

VIVIENDA

Total de viviendas particulares habitadas
16 192 representa el 1.2 % del total estatal

Promedio de ocupantes por vivienda **4.0**

Promedio de ocupantes por cuarto **1.3**

Viviendas con piso de tierra **9.7 %**

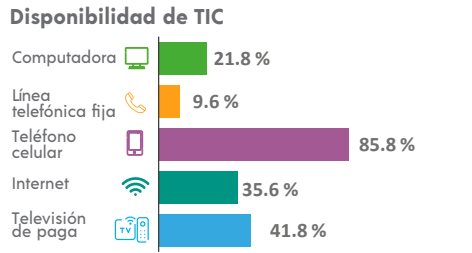
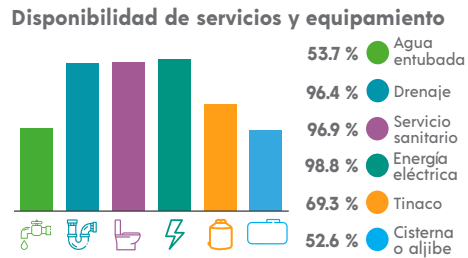
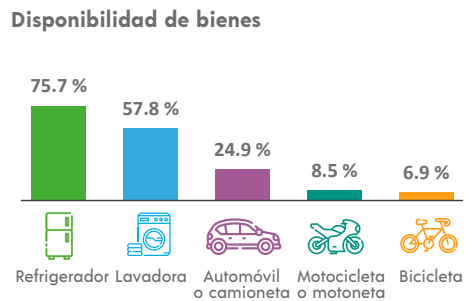

ETNICIDAD

Población que habla lengua indígena¹ **4.01 %**

Población que no habla español de los hablantes de lengua indígena¹ **5.90 %**

Lenguas indígenas más frecuentes

Tsotsil	76.0 %
Tseltal	10.7 %

Población que se considera afroamericana negra o afrodescendiente **0.84 %**

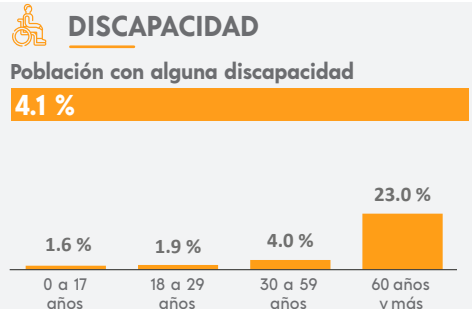

MIGRACIÓN

Población con lugar de residencia en marzo de 2015 distinto al actual²

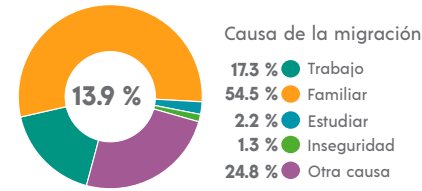

² De 5 años y más.

CARACTERÍSTICAS ECONÓMICAS

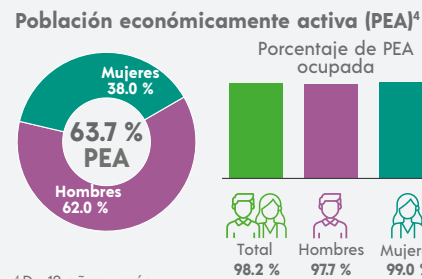

⁴ De 12 años y más.

FECUNDIDAD Y MORTALIDAD

Promedio de hijas(os) nacidas(os) vivas(os)³
1.8

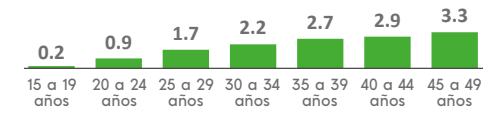

Porcentaje de hijas(os) fallecidas(os)³
3.6 %

³ Mujeres de 15 a 49 años.

CARACTERÍSTICAS EDUCATIVAS

Población según nivel de escolaridad⁵

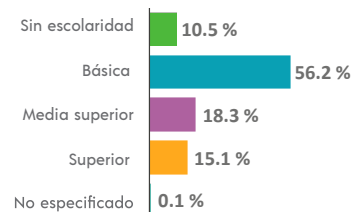

⁵ De 15 años y más.

Tasa de alfabetización

15 a 24 años	96.3 %
25 años y más	87.7 %

Asistencia escolar

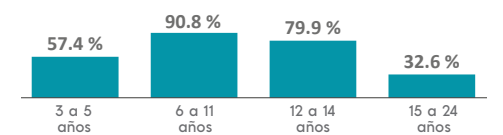

AFILIACIÓN A SERVICIOS DE SALUD

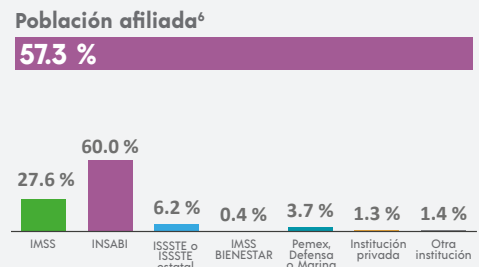

⁶ Incluye afiliaciones múltiples.

SITUACIÓN CONYUGAL

Población según situación conyugal⁷

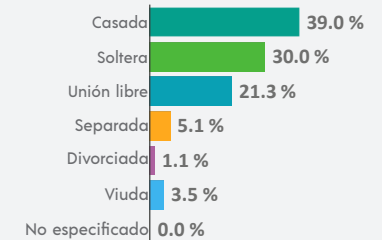

⁷ De 12 años y más.

COMPOSICIÓN POR EDAD Y SEXO

Población total
37 263 representa el 0.7 % de la población estatal

Relación hombres-mujeres **95.5**
 Existen 95 hombres por cada 100 mujeres.

Edad mediana **20**
 La mitad de la población tiene 20 años o menos.

Razón de dependencia **73.0**
 Existen 73 personas en edad de dependencia por cada 100 en edad productiva.

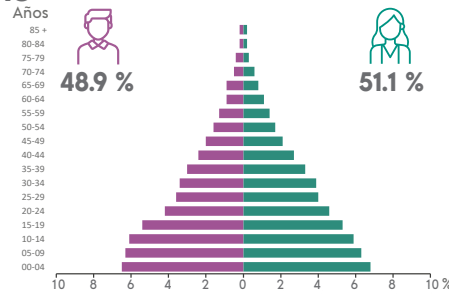

DISTRIBUCIÓN TERRITORIAL

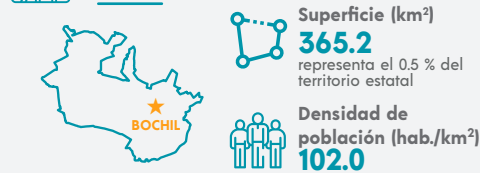

Total de localidades
77

Localidades con mayor población

Bochil	14 200
Ajiló	1 600
Luis Espinoza	1 326

VIVIENDA

Total de viviendas particulares habitadas
8 407 representa el 0.6 % del total estatal

Promedio de ocupantes por vivienda **4.4**

Promedio de ocupantes por cuarto **1.4**

Viviendas con piso de tierra **14.7 %**

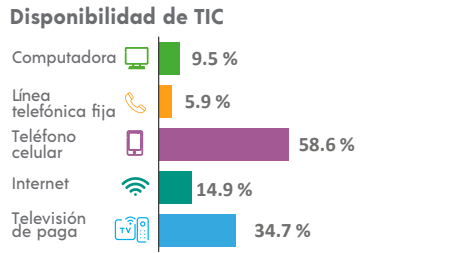
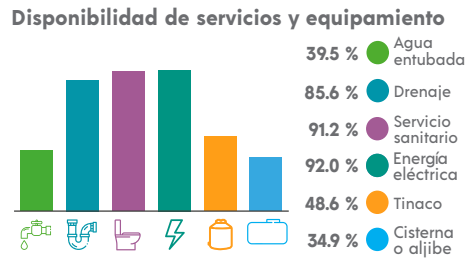
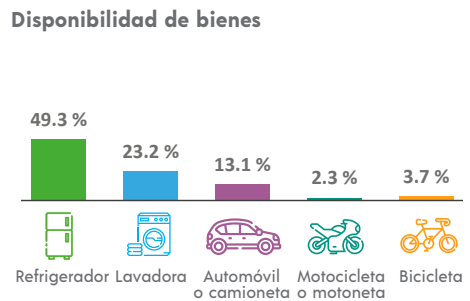

ETNICIDAD

Población que habla lengua indígena¹ **47.43 %**

Población que no habla español de los hablantes de lengua indígena¹ **15.27 %**

Lenguas indígenas más frecuentes

Tsotsil	99.0 %
Ch'ol	0.4 %

Población que se considera afroamericana negra o afrodescendiente **1.22 %**

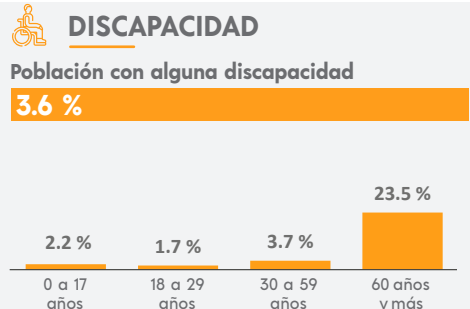

MIGRACIÓN

Población con lugar de residencia en marzo de 2015 distinto al actual²

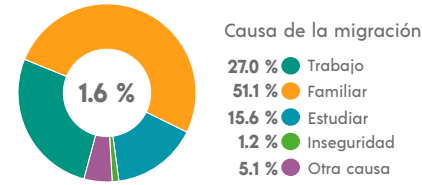

² De 5 años y más.

CARACTERÍSTICAS ECONÓMICAS

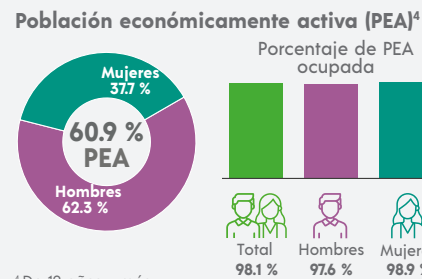

⁴ De 12 años y más.

FECUNDIDAD Y MORTALIDAD

Promedio de hijas(os) nacidas(os) vivas(os)³
2.1

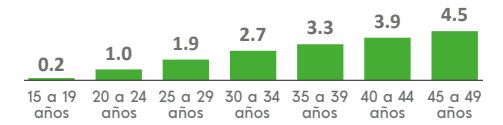

Porcentaje de hijas(os) fallecidas(os)³
3.1 %

³ Mujeres de 15 a 49 años.

CARACTERÍSTICAS EDUCATIVAS

Población según nivel de escolaridad⁵

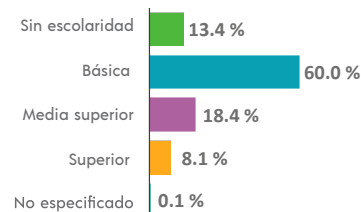

⁵ De 15 años y más.

Tasa de alfabetización

15 a 24 años	98.4 %
25 años y más	80.4 %

Asistencia escolar

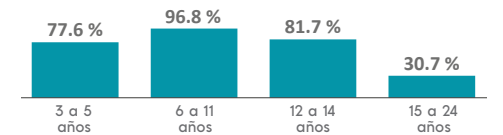

AFILIACIÓN A SERVICIOS DE SALUD

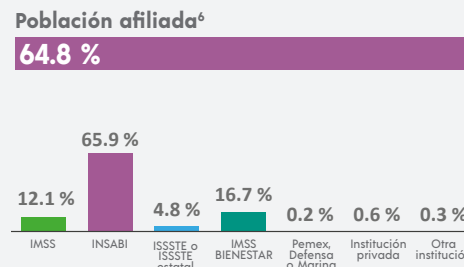

⁶ Incluye afiliaciones múltiples.

SITUACIÓN CONYUGAL

Población según situación conyugal⁷

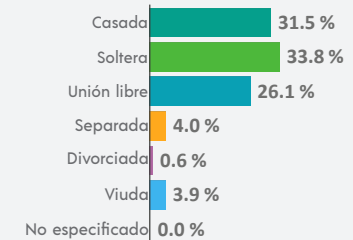

⁷ De 12 años y más.

¹ De 3 años y más.

COMPOSICIÓN POR EDAD Y SEXO

Población total
50 112 representa el 0.9 % de la población estatal

Relación hombres-mujeres **95.1**
 Existen 95 hombres por cada 100 mujeres.

Edad mediana **25**
 La mitad de la población tiene 25 años o menos.

Razón de dependencia **63.8**
 Existen 63 personas en edad de dependencia por cada 100 en edad productiva.



DISTRIBUCIÓN TERRITORIAL

Superficie (km²)
174.2 representa el 0.2 % del territorio estatal

Densidad de población (hab./km²)
287.7



Total de localidades **106**

Localidades con mayor población

Cacaohotán	19 108
Salvador Urbina	2 722
Faja de Oro	2 674

VIVIENDA

Total de viviendas particulares habitadas
12 144 representa el 0.9 % del total estatal

Promedio de ocupantes por vivienda **4.1**

Promedio de ocupantes por cuarto **1.3**

Viviendas con piso de tierra **6.9 %**

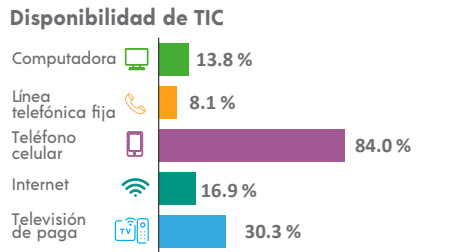
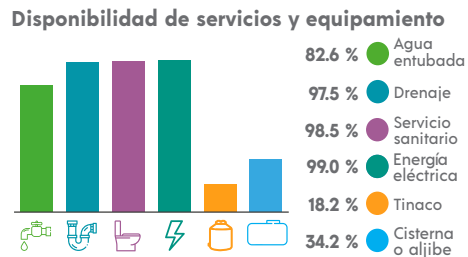
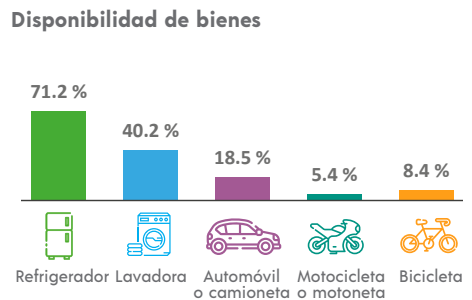

ETNICIDAD

Población que habla lengua indígena¹ **2.78 %**

Población que no habla español de los hablantes de lengua indígena¹ **0.91 %**

Lenguas indígenas más frecuentes

Mam	95.8 %
Tsel'tal	1.5 %

Población que se considera afroamericana negra o afrodescendiente **0.47 %**

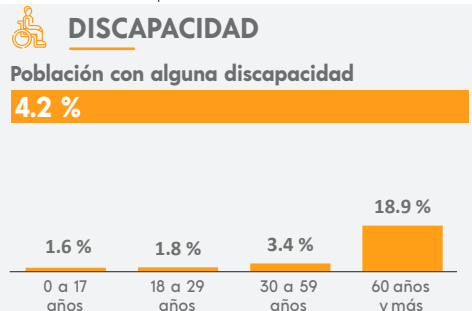

MIGRACIÓN

Población con lugar de residencia en marzo de 2015 distinto al actual²

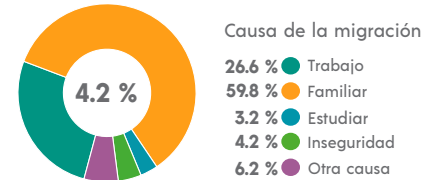

² De 5 años y más.

CARACTERÍSTICAS ECONÓMICAS

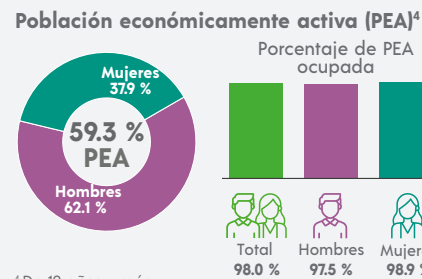

⁴ De 12 años y más.

FECUNDIDAD Y MORTALIDAD

Promedio de hijas(os) nacidas(os) vivas(os)³
1.8

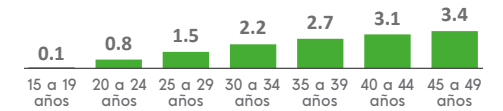

Porcentaje de hijas(os) fallecidas(os)³
3.0 %

³ Mujeres de 15 a 49 años.

CARACTERÍSTICAS ECONÓMICAS



CARACTERÍSTICAS EDUCATIVAS

Población según nivel de escolaridad⁵

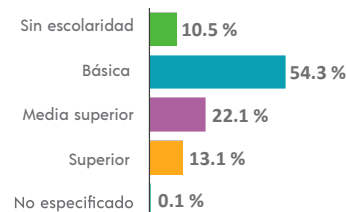

⁵ De 15 años y más.

Tasa de alfabetización

15 a 24 años	97.7 %
25 años y más	87.4 %

Asistencia escolar

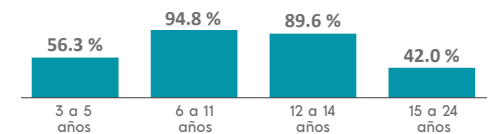

AFILIACIÓN A SERVICIOS DE SALUD

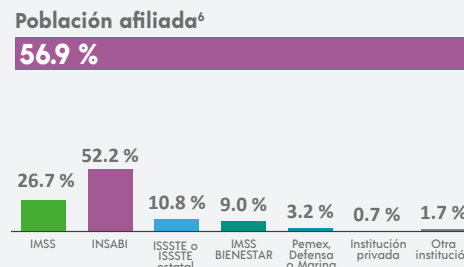

⁶ Incluye afiliaciones múltiples.

SITUACIÓN CONYUGAL

Población según situación conyugal⁷

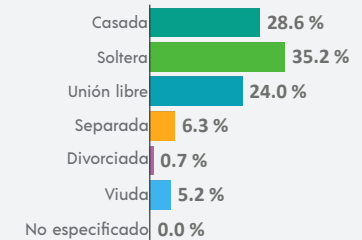

⁷ De 12 años y más.

COMPOSICIÓN POR EDAD Y SEXO

Población total
4 315 representa el 0.1 % de la población estatal

Relación hombres-mujeres **111.4**
 Existen 111 hombres por cada 100 mujeres.

Edad mediana **21**
 La mitad de la población tiene 21 años o menos.

Razón de dependencia **66.9**
 Existen 66 personas en edad de dependencia por cada 100 en edad productiva.

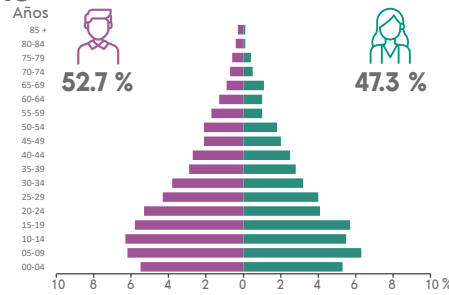

DISTRIBUCIÓN TERRITORIAL

Superficie (km²)
225.4 representa el 0.3 % del territorio estatal

Densidad de población (hab./km²)
19.1

Total de localidades
43

Localidades con mayor población

Capitán Luis Ángel Vidal	638
Concepción Pinada	395
Rancho Bonito	324

VIVIENDA

Total de viviendas particulares habitadas
805 representa el 0.1 % del total estatal

Promedio de ocupantes por vivienda **5.4**

Promedio de ocupantes por cuarto **1.5**

Viviendas con piso de tierra **28.0 %**

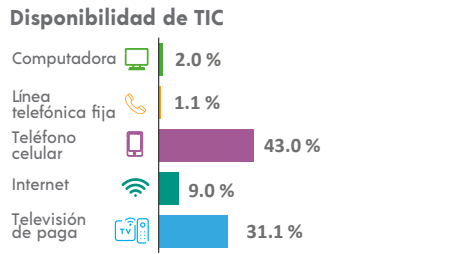
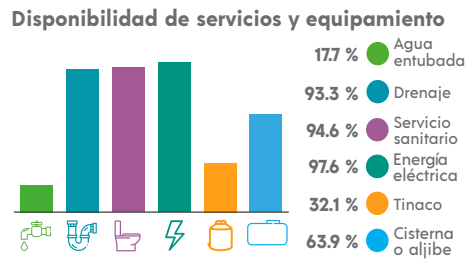
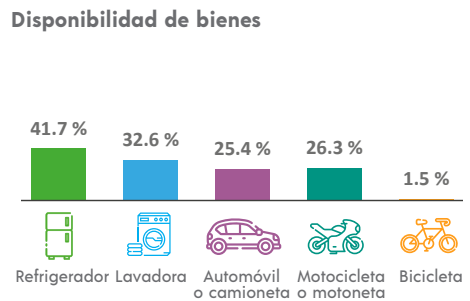

ETNICIDAD

Población que habla lengua indígena¹ **0.30 %**

Población que no habla español de los hablantes de lengua indígena¹ **0.00 %**

Lenguas indígenas más frecuentes

Mam	41.7 %
Tsel'tal	33.3 %

Población que se considera afroamericana negra o afrodescendiente **0.09 %**

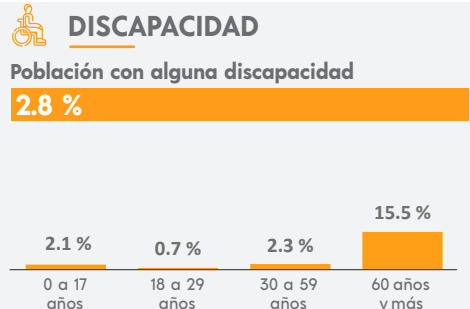

MIGRACIÓN

Población con lugar de residencia en marzo de 2015 distinto al actual²

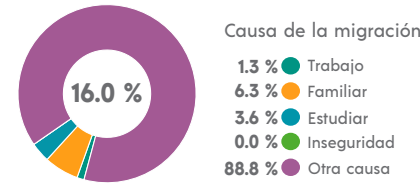

² De 5 años y más.

CARACTERÍSTICAS ECONÓMICAS

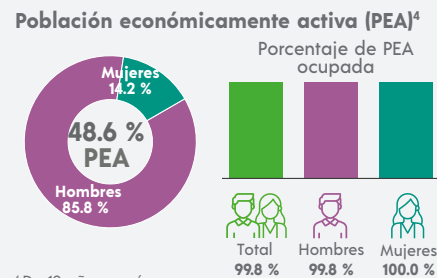

⁴ De 12 años y más.

FECUNDIDAD Y MORTALIDAD

Promedio de hijas(os) nacidas(os) vivas(os)³
2.4

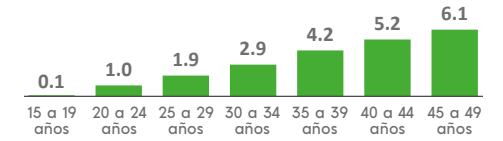

Porcentaje de hijas(os) fallecidas(os)³

4.9 %

³ Mujeres de 15 a 49 años.

CARACTERÍSTICAS EDUCATIVAS

Población según nivel de escolaridad⁵

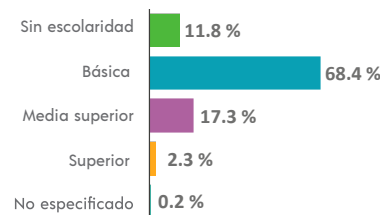

⁵ De 15 años y más.

Tasa de alfabetización

15 a 24 años	98.8 %
25 años y más	78.2 %

Asistencia escolar

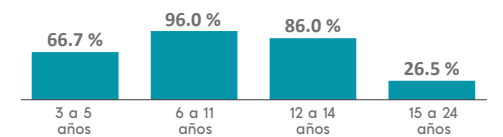

AFILIACIÓN A SERVICIOS DE SALUD

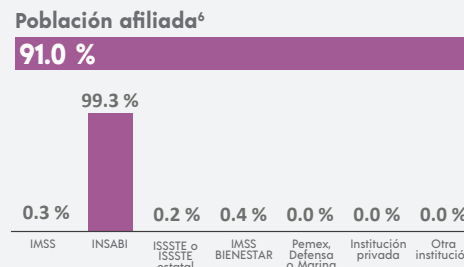

⁶ Incluye afiliaciones múltiples.

SITUACIÓN CONYUGAL

Población según situación conyugal⁷

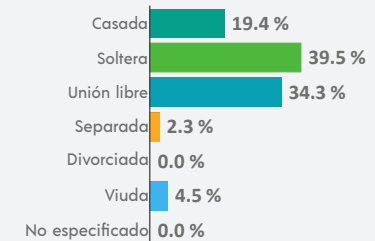

⁷ De 12 años y más.

¹ De 3 años y más.

COMPOSICIÓN POR EDAD Y SEXO

Población total
17 619 representa el 0.3 % de la población estatal

Relación hombres-mujeres **101.6**
 Existen 101 hombres por cada 100 mujeres.

Edad mediana **32**
 La mitad de la población tiene 32 años o menos.

Razón de dependencia **59.1**
 Existen 59 personas en edad de dependencia por cada 100 en edad productiva.



DISTRIBUCIÓN TERRITORIAL

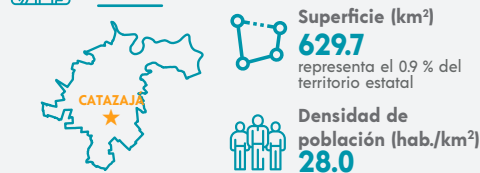

Total de localidades
184

Localidades con mayor población

Catzajá	3 344
Punta Arena	1 305
Loma Bonita	1 039

VIVIENDA

Total de viviendas particulares habitadas
4 785 representa el 0.4 % del total estatal

Promedio de ocupantes por vivienda **3.7**

Promedio de ocupantes por cuarto **1.5**

Viviendas con piso de tierra **8.9 %**

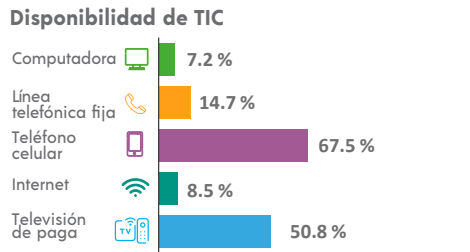
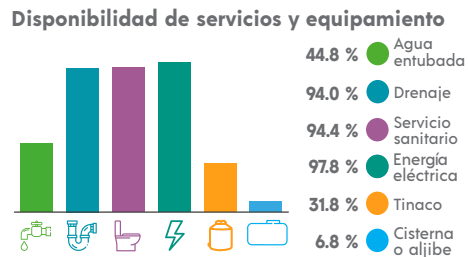
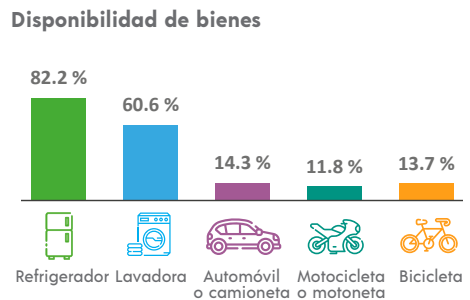

ETNICIDAD

Población que habla lengua indígena¹ **2.77 %**

Población que no habla español de los hablantes de lengua indígena¹ **4.74 %**

Lenguas indígenas más frecuentes

Ch'ol	54.8 %
Tsel'tal	40.8 %

Población que se considera afroamericana negra o afrodescendiente **0.19 %**

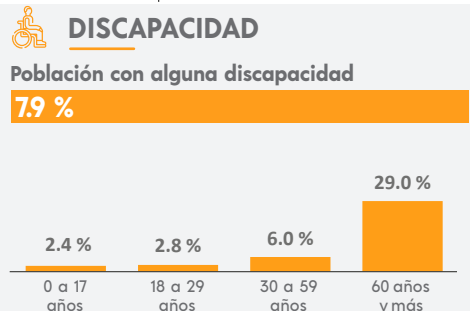

MIGRACIÓN

Población con lugar de residencia en marzo de 2015 distinto al actual²

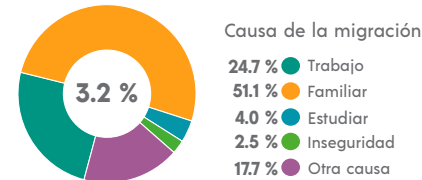

² De 5 años y más.

CARACTERÍSTICAS ECONÓMICAS

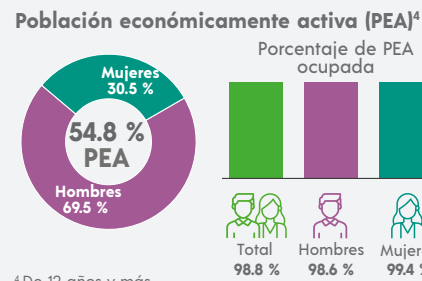

⁴ De 12 años y más.

FECUNDIDAD Y MORTALIDAD

Promedio de hijas(os) nacidas(os) vivas(os)³
1.7

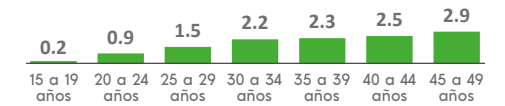

Porcentaje de hijas(os) fallecidas(os)³
2.8 %

³ Mujeres de 15 a 49 años.

CARACTERÍSTICAS EDUCATIVAS

Población según nivel de escolaridad⁵

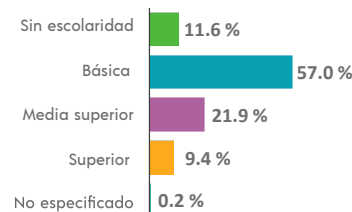

⁵ De 15 años y más.

Tasa de alfabetización

15 a 24 años	97.6 %
25 años y más	84.3 %

Asistencia escolar

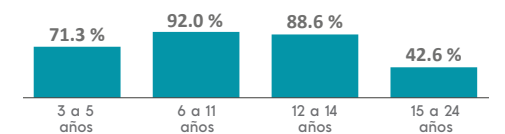

AFILIACIÓN A SERVICIOS DE SALUD

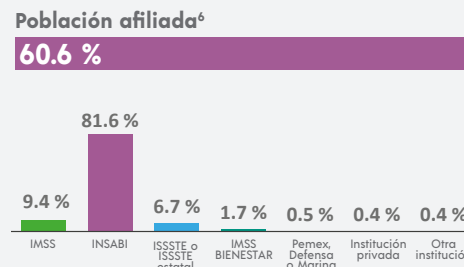

⁶ Incluye afiliaciones múltiples.

SITUACIÓN CONYUGAL

Población según situación conyugal⁷

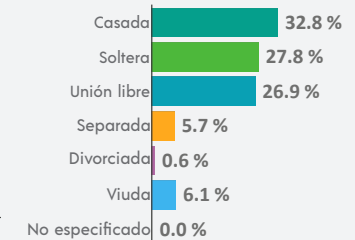

⁷ De 12 años y más.

COMPOSICIÓN POR EDAD Y SEXO

Población total
21 915 representa el 0.4 % de la población estatal

Relación hombres-mujeres **98.4**
 Existen 98 hombres por cada 100 mujeres.

Edad mediana **17**
 La mitad de la población tiene 17 años o menos.

Razón de dependencia **92.5**
 Existen 92 personas en edad de dependencia por cada 100 en edad productiva.

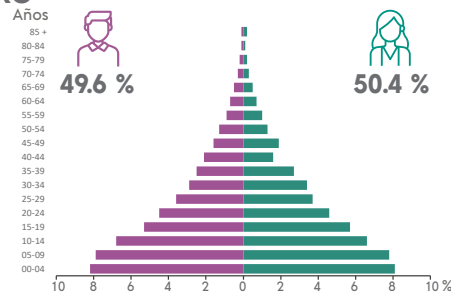

DISTRIBUCIÓN TERRITORIAL

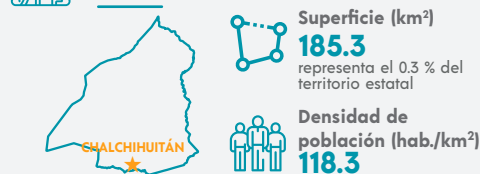

Total de localidades **57**

Localidades con mayor población	Localidades	Población
Chiquinshulm		2 102
Chalchihuitán		1 976
Jolintonic		1 524

VIVIENDA

Total de viviendas particulares habitadas
4 819 representa el 0.4 % del total estatal

Promedio de ocupantes por vivienda **4.5**

Promedio de ocupantes por cuarto **2.0**

Viviendas con piso de tierra **40.0 %**

Disponibilidad de bienes

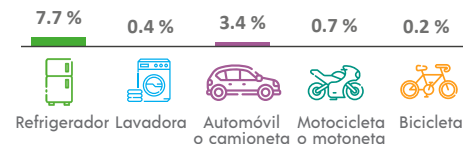

Disponibilidad de servicios y equipamiento

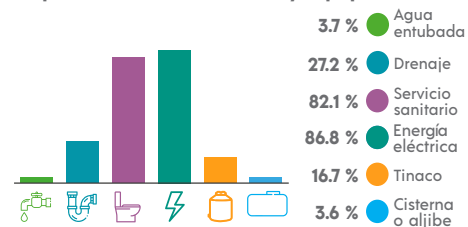

Disponibilidad de TIC

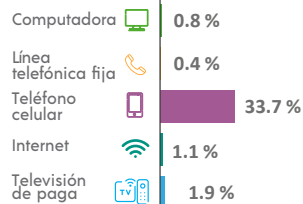

ETNICIDAD

Población que habla lengua indígena¹ **98.85 %**

Población que no habla español de los hablantes de lengua indígena¹ **67.83 %**

Lenguas indígenas más frecuentes

Tsotsil	99.9 %
Tzeltal	0.1 %

Población que se considera afroamericana negra o afrodescendiente **0.10 %**

DISCAPACIDAD

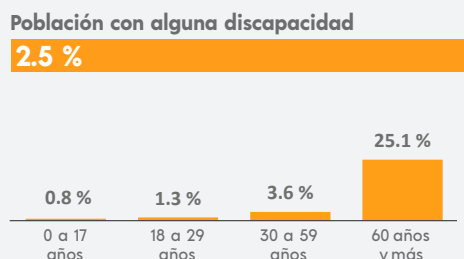

MIGRACIÓN

Población con lugar de residencia en marzo de 2015 distinto al actual²

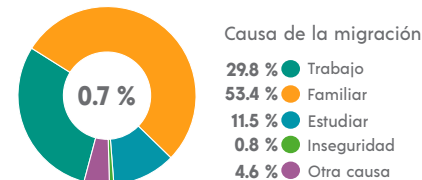

² De 5 años y más.

CARACTERÍSTICAS ECONÓMICAS

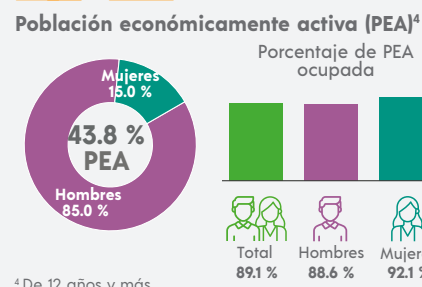

⁴ De 12 años y más.

FECUNDIDAD Y MORTALIDAD

Promedio de hijas(os) nacidas(os) vivas(os)³

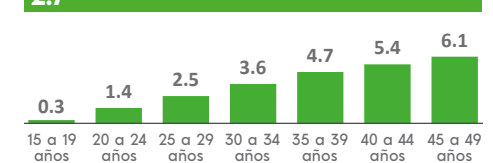

Porcentaje de hijas(os) fallecidas(os)³

4.2 %

³ Mujeres de 15 a 49 años.

CARACTERÍSTICAS EDUCATIVAS

Población según nivel de escolaridad⁵

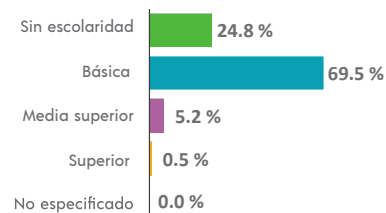

⁵ De 15 años y más.

Tasa de alfabetización

15 a 24 años	87.3 %
25 años y más	61.1 %

Asistencia escolar

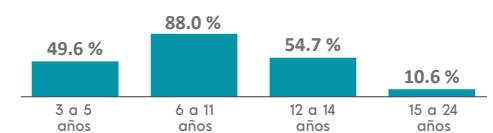

AFILIACIÓN A SERVICIOS DE SALUD

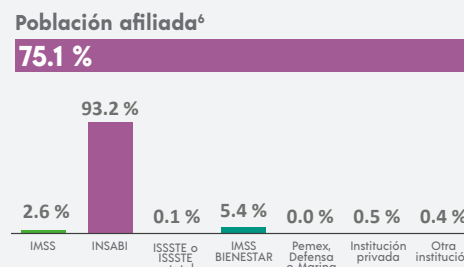

⁶ Incluye afiliaciones múltiples.

SITUACIÓN CONYUGAL

Población según situación conyugal⁷

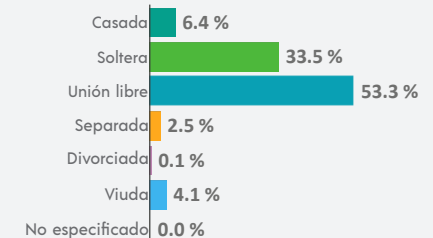

⁷ De 12 años y más.

¹ De 3 años y más.

COMPOSICIÓN POR EDAD Y SEXO

Población total
101 967 representa el 1.8 % de la población estatal

Relación hombres-mujeres **85.3**
 Existen 85 hombres por cada 100 mujeres.

Edad mediana **19**
 La mitad de la población tiene 19 años o menos.

Razón de dependencia **80.9**
 Existen 80 personas en edad de dependencia por cada 100 en edad productiva.



DISTRIBUCIÓN TERRITORIAL

Superficie (km²)
344.6 representa el 0.5 % del territorio estatal

Densidad de población (hab./km²)
295.9

Total de localidades **157**

Localidades con mayor población

Chamula	4 727
Valtem	2 414
Bautista Chico	2 194

VIVIENDA

Total de viviendas particulares habitadas
22 654 representa el 1.7 % del total estatal

Promedio de ocupantes por vivienda **4.5**

Promedio de ocupantes por cuarto **1.7**

Viviendas con piso de tierra **20.1 %**

Disponibilidad de bienes

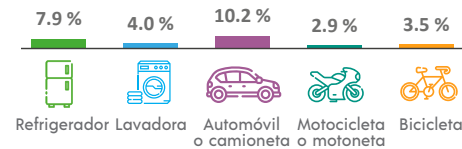

Disponibilidad de servicios y equipamiento

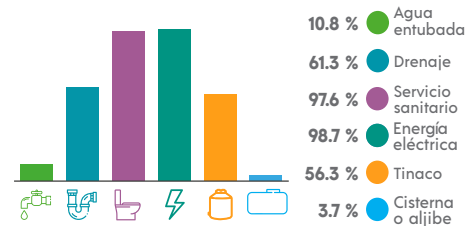

Disponibilidad de TIC

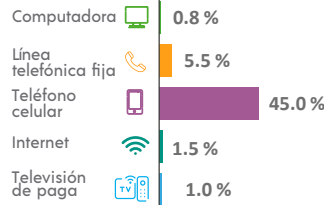

ETNICIDAD

Población que habla lengua indígena¹ **98.21 %**

Población que no habla español de los hablantes de lengua indígena¹ **50.00 %**

Lenguas indígenas más frecuentes

Tsotsil	99.9 %
Tzeltal	0.1 %

Población que se considera afroamericana negra o afrodescendiente **0.26 %**

DISCAPACIDAD

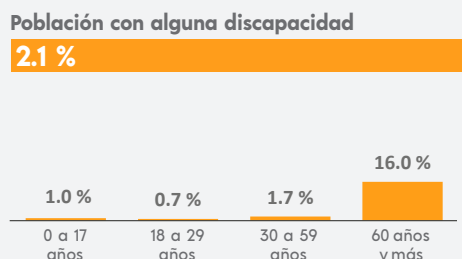

MIGRACIÓN

Población con lugar de residencia en marzo de 2015 distinto al actual²

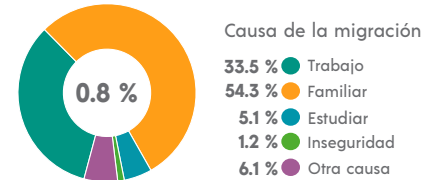

² De 5 años y más.

CARACTERÍSTICAS ECONÓMICAS

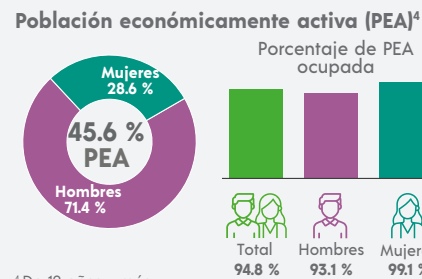

⁴ De 12 años y más.

FECUNDIDAD Y MORTALIDAD

Promedio de hijas(os) nacidas(os) vivas(os)³
2.1

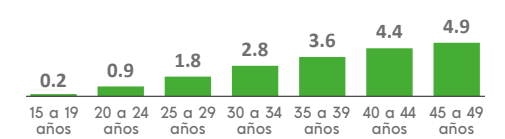

Porcentaje de hijas(os) fallecidas(os)³

5.1 %

³ Mujeres de 15 a 49 años.

CARACTERÍSTICAS EDUCATIVAS

Población según nivel de escolaridad⁵

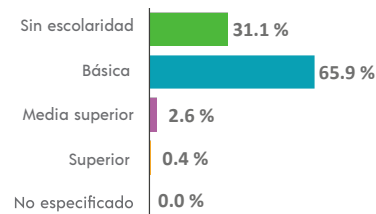

⁵ De 15 años y más.

Tasa de alfabetización

15 a 24 años	93.7 %
25 años y más	54.6 %

Asistencia escolar

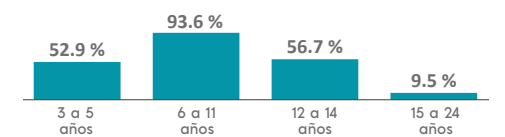

AFILIACIÓN A SERVICIOS DE SALUD

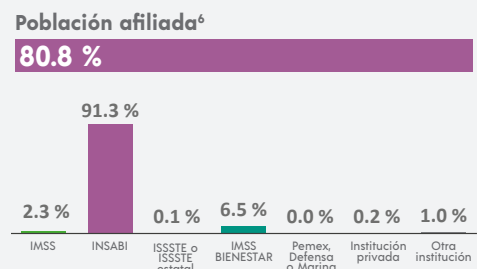

⁶ Incluye afiliaciones múltiples.

SITUACIÓN CONYUGAL

Población según situación conyugal⁷

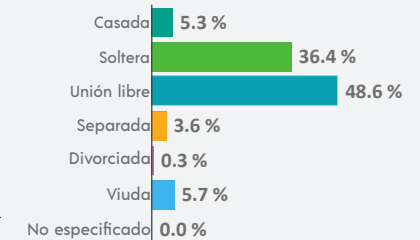

⁷ De 12 años y más.

COMPOSICIÓN POR EDAD Y SEXO

Población total
13 678 representa el 0.2 % de la población estatal

Relación hombres-mujeres **96.9**
 Existen 96 hombres por cada 100 mujeres.

Edad mediana **15**
 La mitad de la población tiene 15 años o menos.

Razón de dependencia **110.5**
 Existen 110 personas en edad de dependencia por cada 100 en edad productiva.

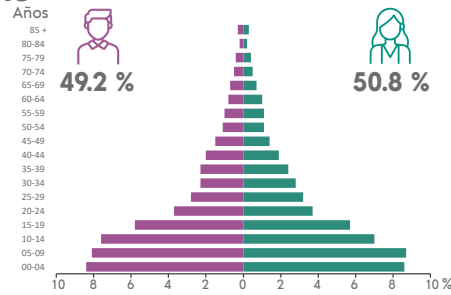

DISTRIBUCIÓN TERRITORIAL

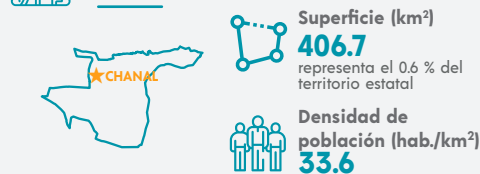

Total de localidades
19

Localidades con mayor población

Chanal	9 533
Siberia	1 261
Natiltón	709

VIVIENDA

Total de viviendas particulares habitadas
2 188 representa el 0.2 % del total estatal

Promedio de ocupantes por vivienda **6.2**

Promedio de ocupantes por cuarto **2.0**

Viviendas con piso de tierra **27.1 %**

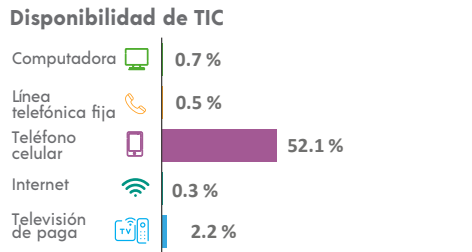
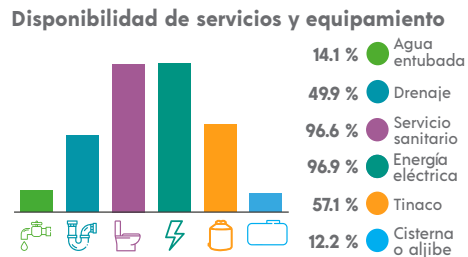
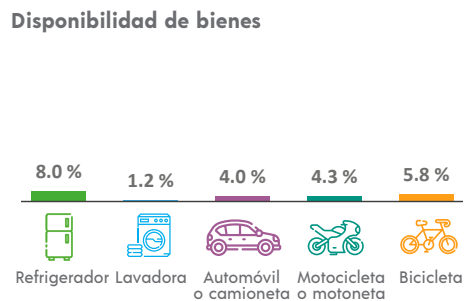

ETNICIDAD

Población que habla lengua indígena¹ **98.48 %**

Población que no habla español de los hablantes de lengua indígena¹ **36.57 %**

Lenguas indígenas más frecuentes

Tzeltal	99.8 %
Tsotsil	0.1 %

Población que se considera afroamericana negra o afrodescendiente **0.18 %**

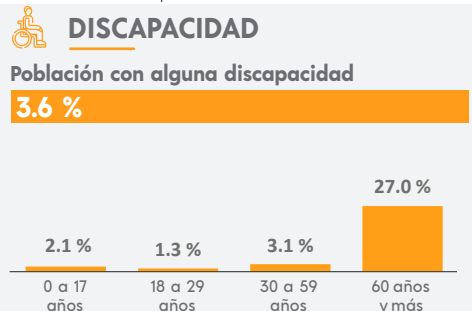

MIGRACIÓN

Población con lugar de residencia en marzo de 2015 distinto al actual²

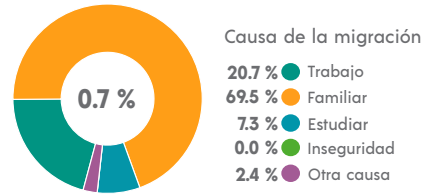

² De 5 años y más.

CARACTERÍSTICAS ECONÓMICAS

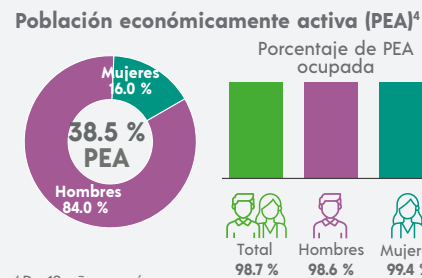

⁴ De 12 años y más.

FECUNDIDAD Y MORTALIDAD

Promedio de hijas(os) nacidas(os) vivas(os)³
3.1

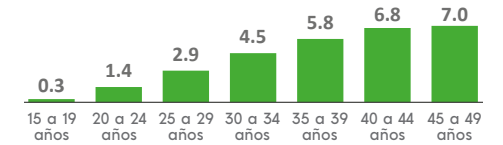

Porcentaje de hijas(os) fallecidas(os)³
4.3 %

³ Mujeres de 15 a 49 años.

CARACTERÍSTICAS EDUCATIVAS

Población según nivel de escolaridad⁵

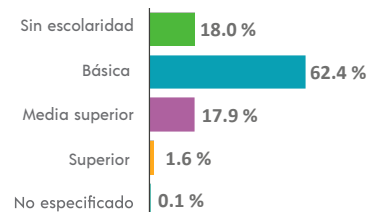

⁵ De 15 años y más.

Tasa de alfabetización

15 a 24 años	96.4 %
25 años y más	66.7 %

Asistencia escolar

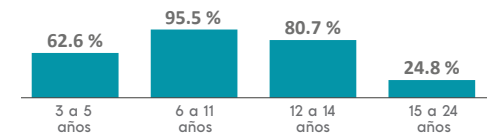

AFILIACIÓN A SERVICIOS DE SALUD

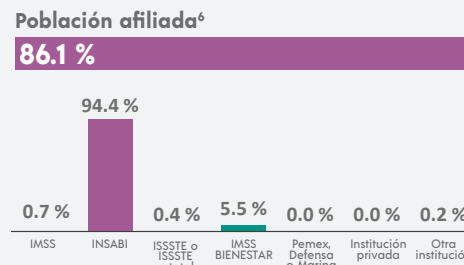

⁶ Incluye afiliaciones múltiples.

SITUACIÓN CONYUGAL

Población según situación conyugal⁷

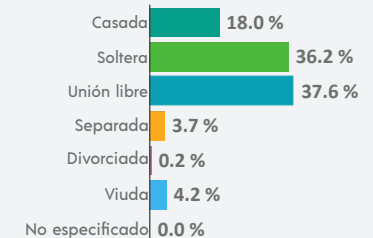

⁷ De 12 años y más.

COMPOSICIÓN POR EDAD Y SEXO

Población total
7 472 representa el 0.1 % de la población estatal

Relación hombres-mujeres **999**
 Existen 99 hombres por cada 100 mujeres.

Edad mediana **24**
 La mitad de la población tiene 24 años o menos.

Razón de dependencia **67.1**
 Existen 67 personas en edad de dependencia por cada 100 en edad productiva.



DISTRIBUCIÓN TERRITORIAL

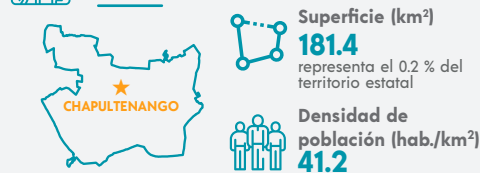

Total de localidades **32**

Localidades con mayor población

Chapultenango	3 498
Río Negro	560
Guadalupe Victoria	521

VIVIENDA

Total de viviendas particulares habitadas
1 722 representa el 0.1 % del total estatal

Promedio de ocupantes por vivienda **4.3**

Promedio de ocupantes por cuarto **1.2**

Viviendas con piso de tierra **20.7 %**

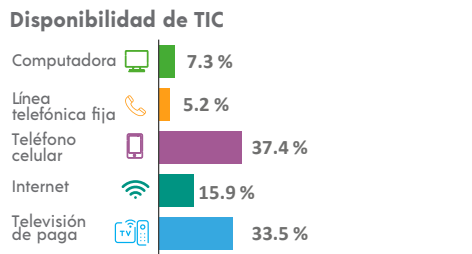
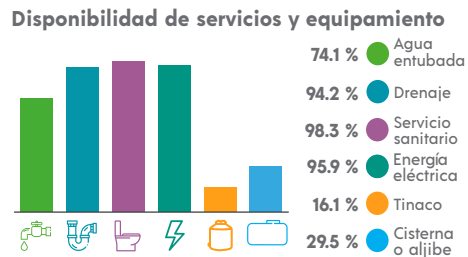
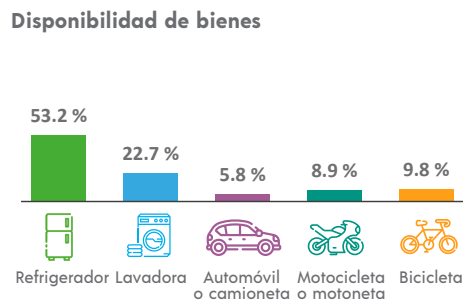

ETNICIDAD

Población que habla lengua indígena¹ **79.77 %**

Población que no habla español de los hablantes de lengua indígena¹ **2.14 %**

Lenguas indígenas más frecuentes

Zoque	98.7 %
Tsotsil	0.9 %

Población que se considera afroamericana negra o afrodescendiente **17.43 %**

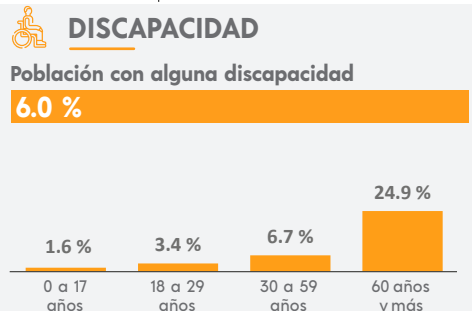

MIGRACIÓN

Población con lugar de residencia en marzo de 2015 distinto al actual²

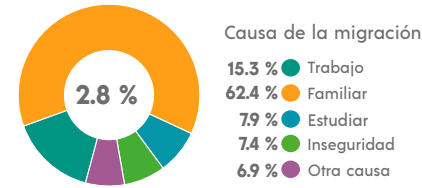

² De 5 años y más.

CARACTERÍSTICAS ECONÓMICAS

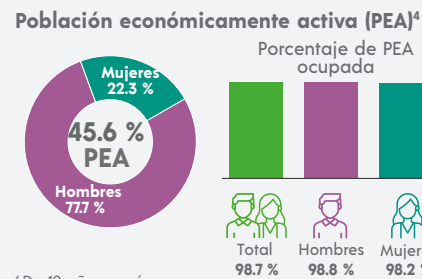

⁴ De 12 años y más.

FECUNDIDAD Y MORTALIDAD

Promedio de hijas(os) nacidas(os) vivas(os)³
1.9

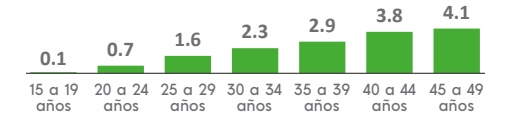

Porcentaje de hijas(os) fallecidas(os)³
2.7 %

³ Mujeres de 15 a 49 años.

CARACTERÍSTICAS EDUCATIVAS

Población según nivel de escolaridad⁵

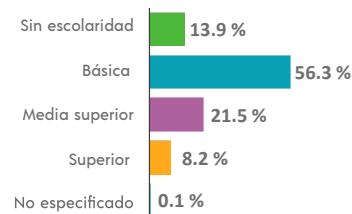

⁵ De 15 años y más.

Tasa de alfabetización

15 a 24 años	98.2 %
25 años y más	80.4 %

Asistencia escolar

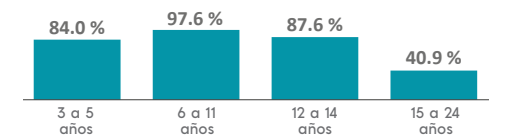

AFILIACIÓN A SERVICIOS DE SALUD

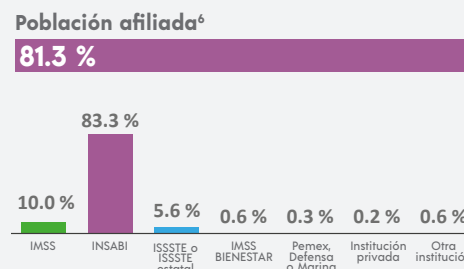

⁶ Incluye afiliaciones múltiples.

SITUACIÓN CONYUGAL

Población según situación conyugal⁷

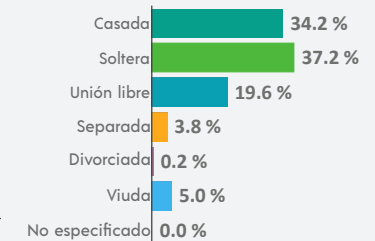

⁷ De 12 años y más.

COMPOSICIÓN POR EDAD Y SEXO

Población total
47 371 representa el 0.9 % de la población estatal

Relación hombres-mujeres **95.9**
 Existen 95 hombres por cada 100 mujeres.

Edad mediana **19**
 La mitad de la población tiene 19 años o menos.

Razón de dependencia **79.0**
 Existen 79 personas en edad de dependencia por cada 100 en edad productiva.

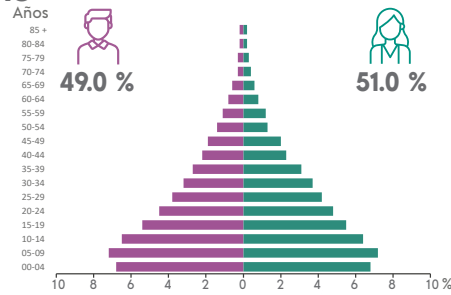

DISTRIBUCIÓN TERRITORIAL

Superficie (km²)
251.3 representa el 0.3 % del territorio estatal

Densidad de población (hab./km²)
188.5

Total de localidades **145**

Localidades con mayor población

Chenalhó	4 369
Polhó	2 176
Belisario Domínguez	1 636

VIVIENDA

Total de viviendas particulares habitadas
9 503 representa el 0.7 % del total estatal

Promedio de ocupantes por vivienda **5.0**

Promedio de ocupantes por cuarto **1.7**

Viviendas con piso de tierra **34.0 %**

Disponibilidad de bienes

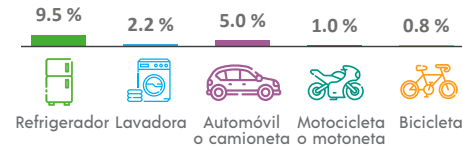

Disponibilidad de servicios y equipamiento

- 18.5 % Agua entubada
- 63.7 % Drenaje
- 95.5 % Servicio sanitario
- 96.7 % Energía eléctrica
- 22.2 % Tinaco
- 4.5 % Cisterna o aljibe

Disponibilidad de TIC

- Computadora 0.9 %
- Línea telefónica fija 2.7 %
- Teléfono celular 33.2 %
- Internet 1.1 %
- Televisión de paga 3.9 %

ETNICIDAD

Población que habla lengua indígena¹ **96.77 %**

Población que no habla español de los hablantes de lengua indígena¹ **58.79 %**

Lenguas indígenas más frecuentes

- Tsotsil 94.5 %
- Tseltal 5.5 %

Población que se considera afroamericana negra o afrodescendiente **0.69 %**

DISCAPACIDAD

Población con alguna discapacidad **1.5 %**

1.2 % 0.4 % 1.1 % 10.9 %

0 a 17 años 18 a 29 años 30 a 59 años 60 años y más

MIGRACIÓN

Población con lugar de residencia en marzo de 2015 distinto al actual²

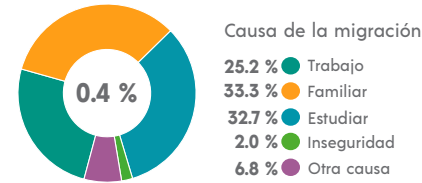

² De 5 años y más.

CARACTERÍSTICAS ECONÓMICAS

Población económicamente activa (PEA)⁴

39.1 % PEA

Mujeres 17.9 %
 Hombres 82.1 %

Porcentaje de PEA ocupada

Total 87.1 %
 Hombres 87.0 %
 Mujeres 87.6 %

⁴ De 12 años y más.

FECUNDIDAD Y MORTALIDAD

Promedio de hijas(os) nacidas(os) vivas(os)³
2.2

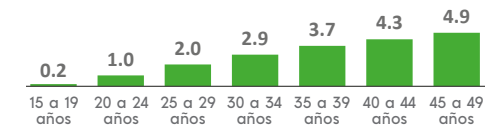

Porcentaje de hijas(os) fallecidas(os)³
2.3 %

³ Mujeres de 15 a 49 años.

CARACTERÍSTICAS EDUCATIVAS

Población según nivel de escolaridad⁵

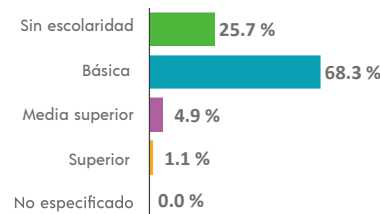

⁵ De 15 años y más.

Tasa de alfabetización

15 a 24 años	87.4 %
25 años y más	64.6 %

Asistencia escolar

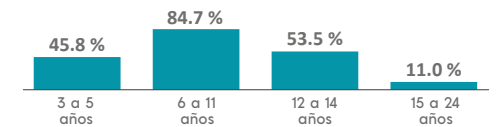

AFILIACIÓN A SERVICIOS DE SALUD

Población afiliada⁶
79.6 %

4.6 % 92.5 % 0.5 % 0.4 % 0.1 % 0.2 % 2.1 %

IMSS INSABI ISSSTE o ISSSTE estatal IMSS BIENESTAR Pemex, Defensa o Marina Institución privada Otra institución

⁶ Incluye afiliaciones múltiples.

SITUACIÓN CONYUGAL

Población según situación conyugal⁷

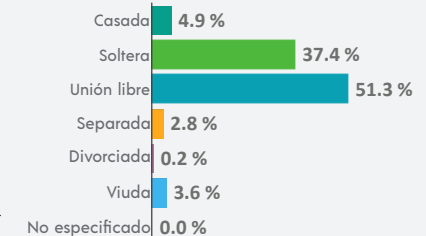

⁷ De 12 años y más.

¹ De 3 años y más.

COMPOSICIÓN POR EDAD Y SEXO

Población total
112 075 representa el 2.0 % de la población estatal

Relación hombres-mujeres **96.9**
 Existen 96 hombres por cada 100 mujeres.

Edad mediana **27**
 La mitad de la población tiene 27 años o menos.

Razón de dependencia **53.0**
 Existen 53 personas en edad de dependencia por cada 100 en edad productiva.

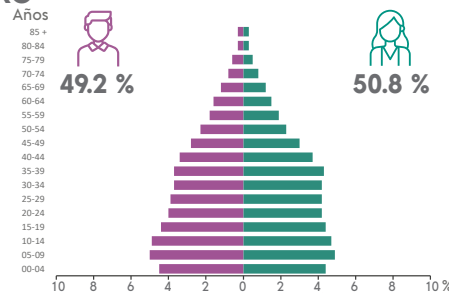

DISTRIBUCIÓN TERRITORIAL

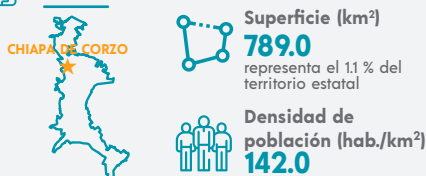

Total de localidades **327**

Localidades con mayor población

Chiapa de Corzo	55 931
Jardines del Grijalva	7 992
Julián Grajales	2 661

VIVIENDA

Total de viviendas particulares habitadas
29 647 representa el 2.2 % del total estatal

Promedio de ocupantes por vivienda **3.8**

Promedio de ocupantes por cuarto **1.3**

Viviendas con piso de tierra **5.8 %**

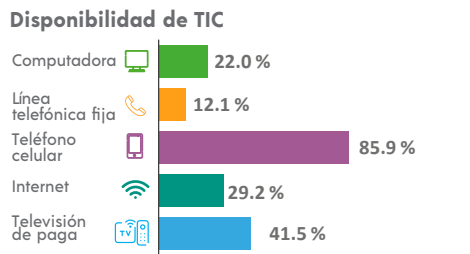
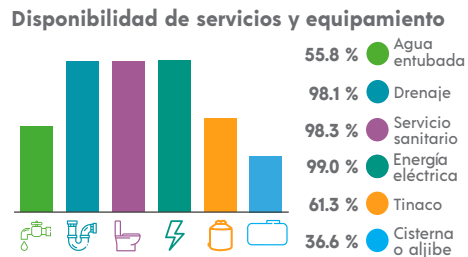
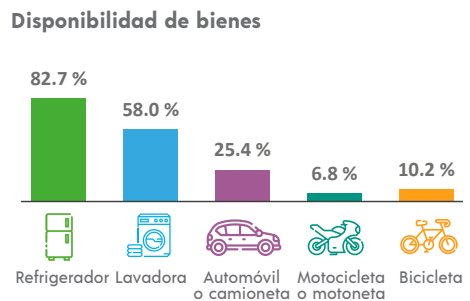

ETNICIDAD

Población que habla lengua indígena¹ **3.90 %**

Población que no habla español de los hablantes de lengua indígena¹ **2.88 %**

Lenguas indígenas más frecuentes

Tsotsil	62.4 %
Zoque	21.9 %

Población que se considera afroamericana negra o afrodescendiente **0.50 %**

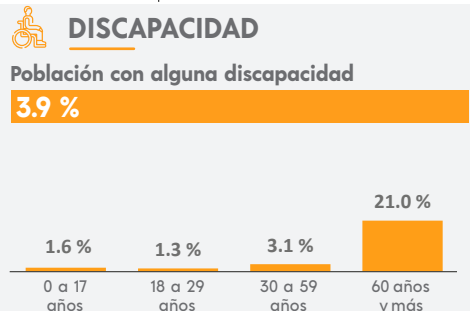

MIGRACIÓN

Población con lugar de residencia en marzo de 2015 distinto al actual²

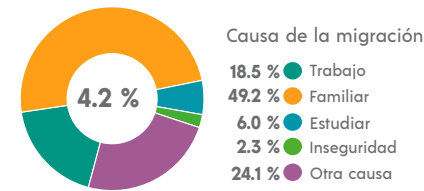

² De 5 años y más.

CARACTERÍSTICAS ECONÓMICAS

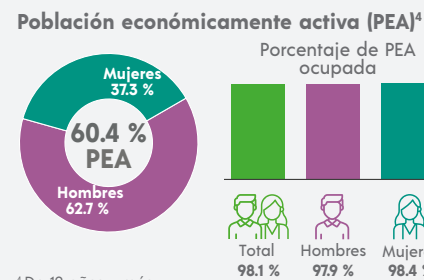

⁴ De 12 años y más.

FECUNDIDAD Y MORTALIDAD

Promedio de hijas(os) nacidas(os) vivas(os)³
1.6

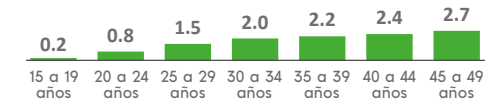

Porcentaje de hijas(os) fallecidas(os)³

2.8 %

³ Mujeres de 15 a 49 años.

Población no económicamente activa (PNEA)⁴

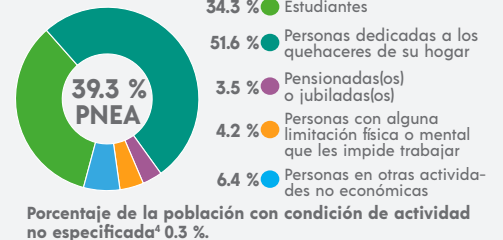

CARACTERÍSTICAS EDUCATIVAS

Población según nivel de escolaridad⁵

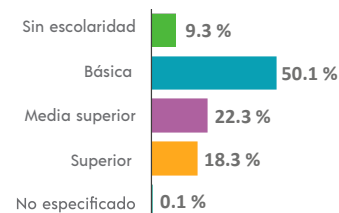

⁵ De 15 años y más.

Tasa de alfabetización

15 a 24 años	97.8 %
25 años y más	88.6 %

Asistencia escolar

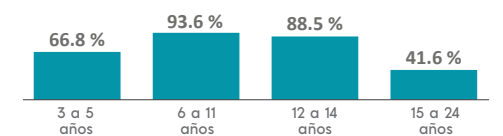

AFILIACIÓN A SERVICIOS DE SALUD

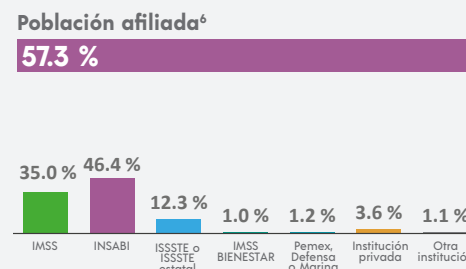

⁶ Incluye afiliaciones múltiples.

SITUACIÓN CONYUGAL

Población según situación conyugal⁷

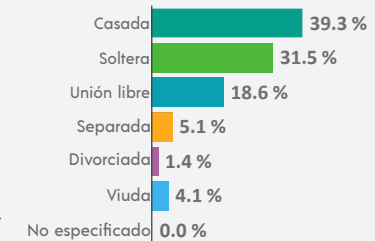

⁷ De 12 años y más.

COMPOSICIÓN POR EDAD Y SEXO

Población total
6 156 representa el 0.1 % de la población estatal

Relación hombres-mujeres **101.8**
 Existen 101 hombres por cada 100 mujeres.

Edad mediana **28**
 La mitad de la población tiene 28 años o menos.

Razón de dependencia **53.4**
 Existen 53 personas en edad de dependencia por cada 100 en edad productiva.



DISTRIBUCIÓN TERRITORIAL

Superficie (km²)
51.4 representa el 0.1 % del territorio estatal

Densidad de población (hab./km²)
119.8

Total de localidades
7

Localidades con mayor población

Chiapilla	4 329
Lázaro Cárdenas	984
Doctor Manuel Velasco Suárez	493

VIVIENDA

Total de viviendas particulares habitadas
1 627 representa el 0.1 % del total estatal

Promedio de ocupantes por vivienda **3.8**

Promedio de ocupantes por cuarto **1.7**

Viviendas con piso de tierra **3.0 %**

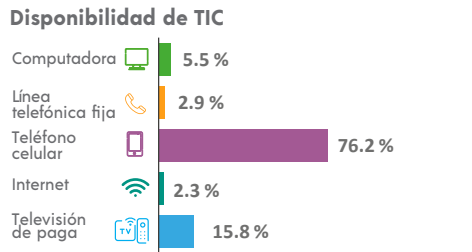
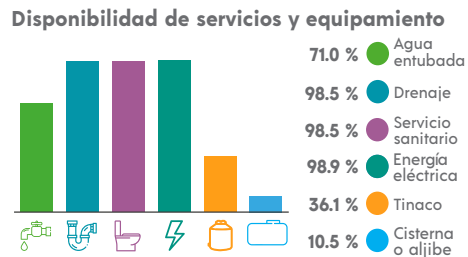
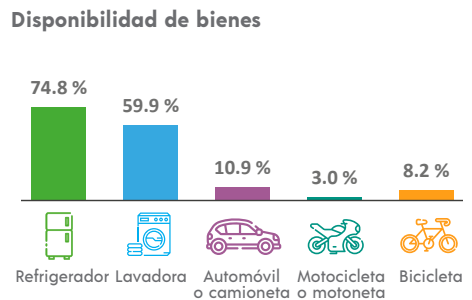

ETNICIDAD

Población que habla lengua indígena¹ **2.96 %**

Población que no habla español de los hablantes de lengua indígena¹ **0.00 %**

Lenguas indígenas más frecuentes

Tsotsil	96.5 %
Tzeltal	1.7 %

Población que se considera afroamericana negra o afrodescendiente **0.15 %**

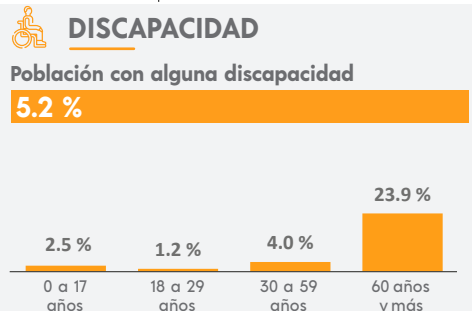

MIGRACIÓN

Población con lugar de residencia en marzo de 2015 distinto al actual²

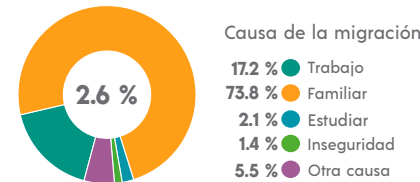

² De 5 años y más.

CARACTERÍSTICAS ECONÓMICAS

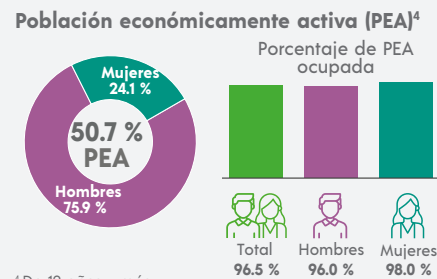

⁴ De 12 años y más.

FECUNDIDAD Y MORTALIDAD

Promedio de hijas(os) nacidas(os) vivas(os)³
1.7

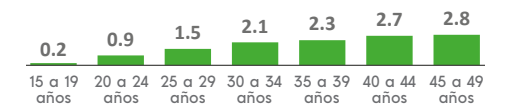

Porcentaje de hijas(os) fallecidas(os)³

2.6 %

³ Mujeres de 15 a 49 años.

Población no económicamente activa (PNEA)⁴

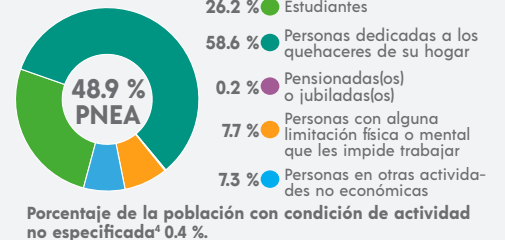

CARACTERÍSTICAS EDUCATIVAS

Población según nivel de escolaridad⁵

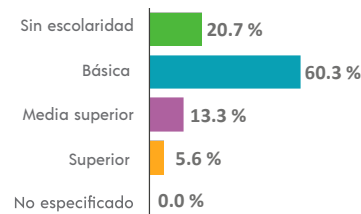

⁵ De 15 años y más.

Tasa de alfabetización

15 a 24 años	97.5 %
25 años y más	72.1 %

Asistencia escolar

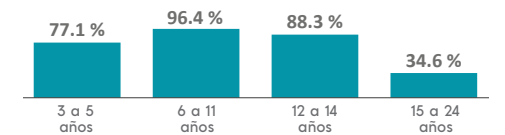

AFILIACIÓN A SERVICIOS DE SALUD

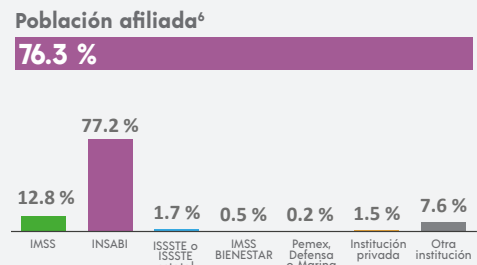

⁶ Incluye afiliaciones múltiples.

SITUACIÓN CONYUGAL

Población según situación conyugal⁷

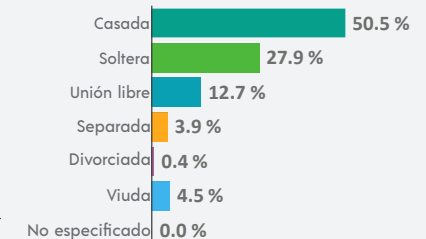

⁷ De 12 años y más.

¹ De 3 años y más.

COMPOSICIÓN POR EDAD Y SEXO

Población total
5 402 representa el 0.1 % de la población estatal

Relación hombres-mujeres **100.0**
 Existen 100 hombres por cada 100 mujeres.

Edad mediana **26**
 La mitad de la población tiene 26 años o menos.

Razón de dependencia **61.7**
 Existen 61 personas en edad de dependencia por cada 100 en edad productiva.

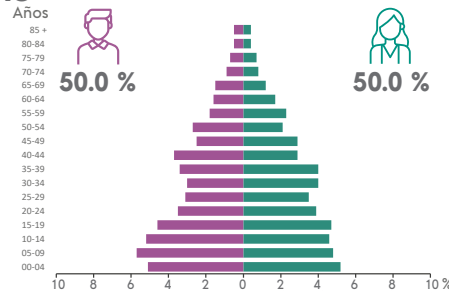

DISTRIBUCIÓN TERRITORIAL

Superficie (km²)
115.3 representa el 0.2 % del territorio estatal

Densidad de población (hab./km²)
46.8

Total de localidades
19

Localidades con mayor población

Chicoasén	3 947
Las Pilas	313
Zoquipak	206

VIVIENDA

Total de viviendas particulares habitadas
1 476 representa el 0.1 % del total estatal

Promedio de ocupantes por vivienda **3.7**

Promedio de ocupantes por cuarto **1.5**

Viviendas con piso de tierra **8.2 %**

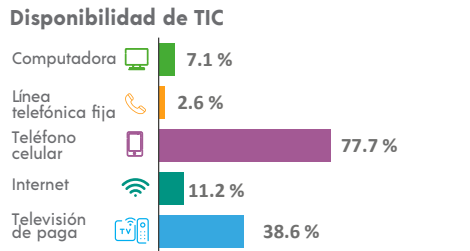
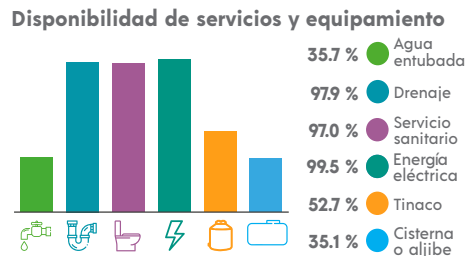
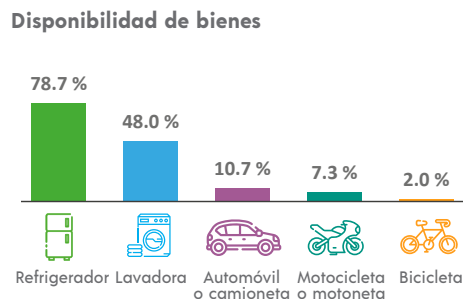

ETNICIDAD

Población que habla lengua indígena¹ **8.24 %**

Población que no habla español de los hablantes de lengua indígena¹ **0.48 %**

Lenguas indígenas más frecuentes

Tsotsil	95.7 %
Zoque	1.4 %

Población que se considera afroamericana negra o afrodescendiente **0.22 %**

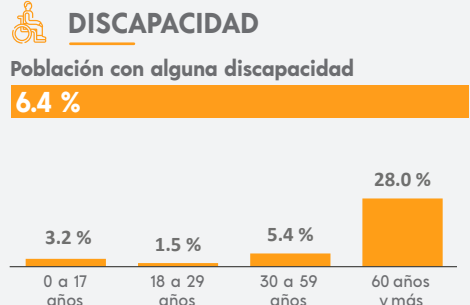

MIGRACIÓN

Población con lugar de residencia en marzo de 2015 distinto al actual²

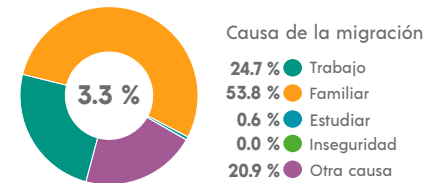

² De 5 años y más.

CARACTERÍSTICAS ECONÓMICAS

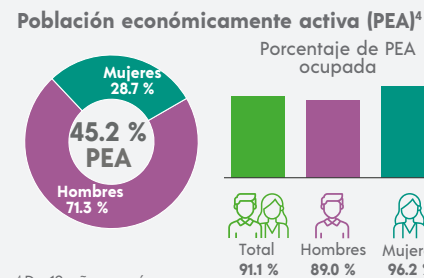

⁴ De 12 años y más.

FECUNDIDAD Y MORTALIDAD

Promedio de hijas(os) nacidas(os) vivas(os)³
1.8

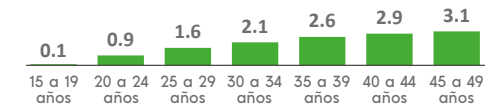

Porcentaje de hijas(os) fallecidas(os)³

2.0 %

³ Mujeres de 15 a 49 años.

Población no económicamente activa (PNEA)⁴

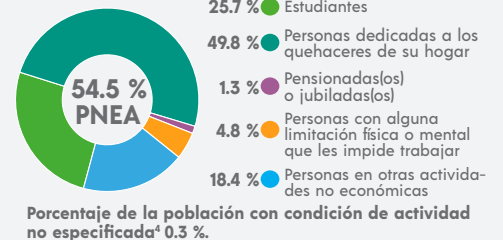

CARACTERÍSTICAS EDUCATIVAS

Población según nivel de escolaridad⁵

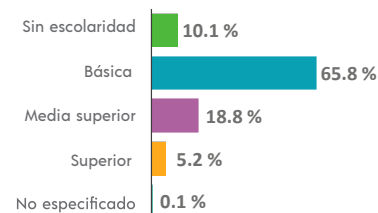

⁵ De 15 años y más.

Tasa de alfabetización

15 a 24 años	98.9 %
25 años y más	85.1 %

Asistencia escolar

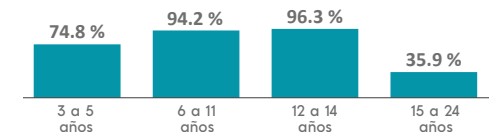

AFILIACIÓN A SERVICIOS DE SALUD

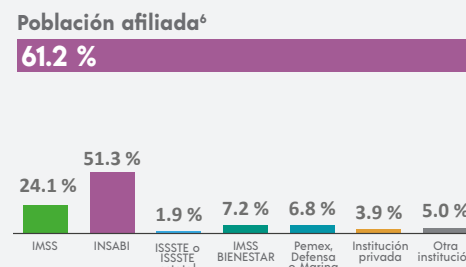

⁶ Incluye afiliaciones múltiples.

SITUACIÓN CONYUGAL

Población según situación conyugal⁷

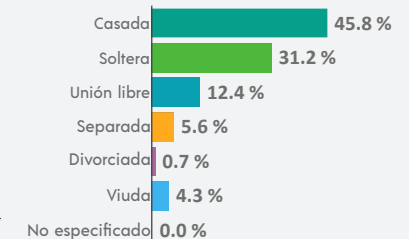

⁷ De 12 años y más.

COMPOSICIÓN POR EDAD Y SEXO

Población total
36 785 representa el 0.7 % de la población estatal

Relación hombres-mujeres **97.2**
 Existen 97 hombres por cada 100 mujeres.

Edad mediana **25**
 La mitad de la población tiene 25 años o menos.

Razón de dependencia **65.7**
 Existen 65 personas en edad de dependencia por cada 100 en edad productiva.

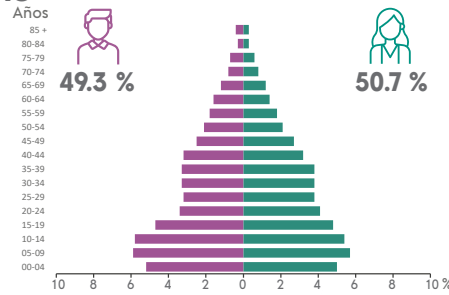

DISTRIBUCIÓN TERRITORIAL

Superficie (km²)
996.0 representa el 1.4 % del territorio estatal

Densidad de población (hab./km²)
36.9

Total de localidades
217

Localidades con mayor población

Chicomuselo	7 083
Pablo L. Sidar	3 346
Unión Buenavista	1 630

VIVIENDA

Total de viviendas particulares habitadas
8 807 representa el 0.7 % del total estatal

Promedio de ocupantes por vivienda **4.2**

Promedio de ocupantes por cuarto **1.4**

Viviendas con piso de tierra **14.9 %**

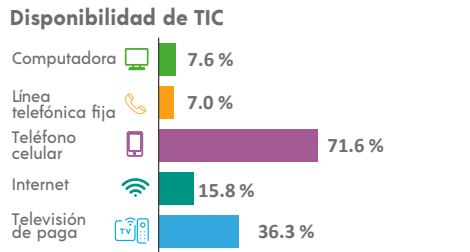
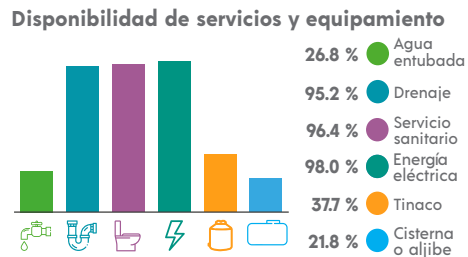
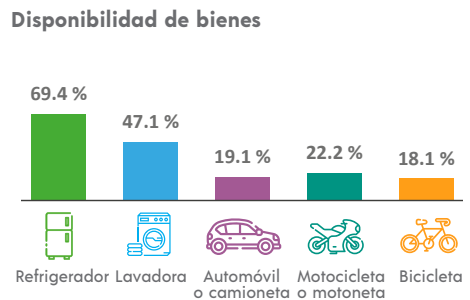

ETNICIDAD

Población que habla lengua indígena¹ **0.76 %**

Población que no habla español de los hablantes de lengua indígena¹ **2.28 %**

Lenguas indígenas más frecuentes

Mam	48.1 %
Tzeltal	28.8 %

Población que se considera afroamericana negra o afrodescendiente **0.17 %**

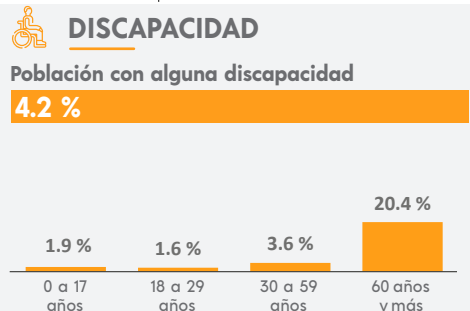

MIGRACIÓN

Población con lugar de residencia en marzo de 2015 distinto al actual²

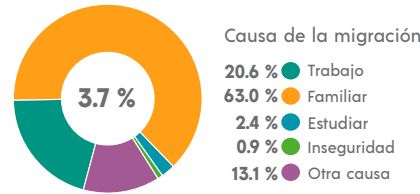

² De 5 años y más.

CARACTERÍSTICAS ECONÓMICAS

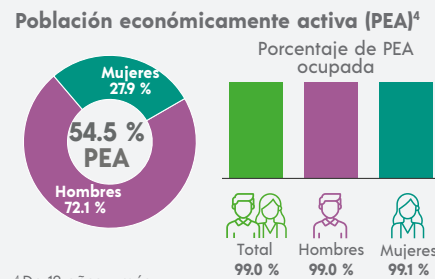

⁴ De 12 años y más.

FECUNDIDAD Y MORTALIDAD

Promedio de hijas(os) nacidas(os) vivas(os)³
2.0

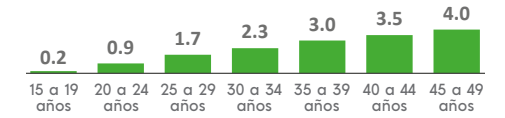

Porcentaje de hijas(os) fallecidas(os)³
3.8 %

³ Mujeres de 15 a 49 años.

CARACTERÍSTICAS EDUCATIVAS

Población según nivel de escolaridad⁵

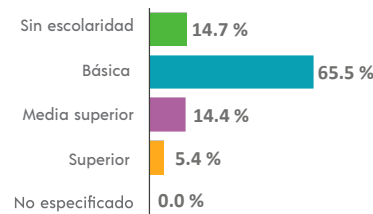

⁵ De 15 años y más.

Tasa de alfabetización

15 a 24 años	97.0 %
25 años y más	79.3 %

Asistencia escolar

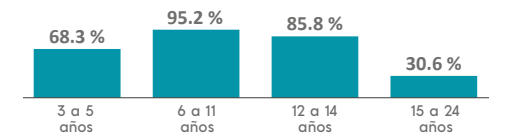

AFILIACIÓN A SERVICIOS DE SALUD

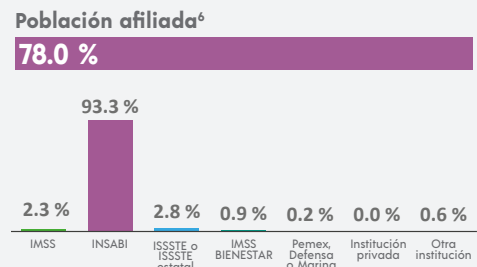

⁶ Incluye afiliaciones múltiples.

SITUACIÓN CONYUGAL

Población según situación conyugal⁷

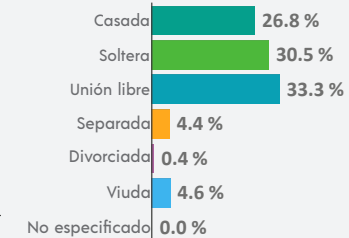

⁷ De 12 años y más.

COMPOSICIÓN POR EDAD Y SEXO

Población total
137 262 representa el 2.5 % de la población estatal

Relación hombres-mujeres **96.2**
 Existen 96 hombres por cada 100 mujeres.

Edad mediana **18**
 La mitad de la población tiene 18 años o menos.

Razón de dependencia **81.6**
 Existen 81 personas en edad de dependencia por cada 100 en edad productiva.

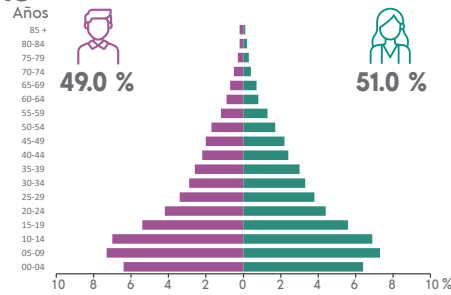

DISTRIBUCIÓN TERRITORIAL

Superficie (km²)
1 674.5 representa el 2.3 % del territorio estatal

Densidad de población (hab./km²)
82.0

Total de localidades **687**

Localidades con mayor población

Chilón	8 982
Bachajón	6 677
Guaquitepec	3 511

VIVIENDA

Total de viviendas particulares habitadas
26 645 representa el 2.0 % del total estatal

Promedio de ocupantes por vivienda **5.1**

Promedio de ocupantes por cuarto **1.8**

Viviendas con piso de tierra **24.0 %**

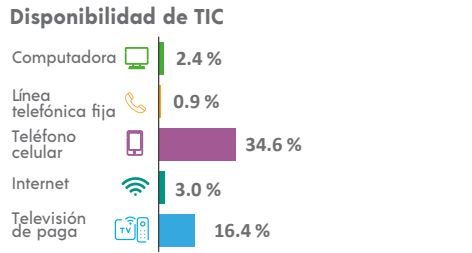
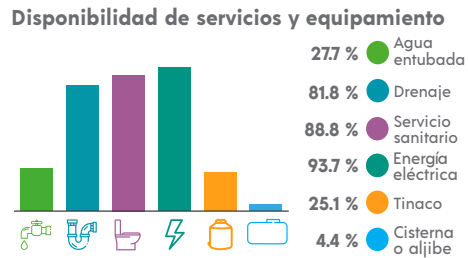
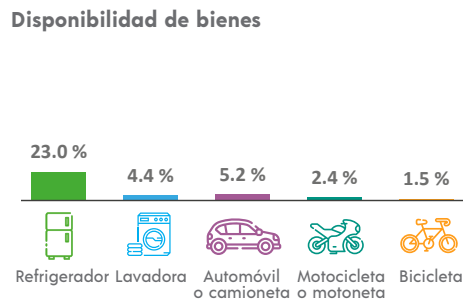

ETNICIDAD

Población que habla lengua indígena¹ **93.44 %**

Población que no habla español de los hablantes de lengua indígena¹ **34.97 %**

Lenguas indígenas más frecuentes

Tzeltal	99.8 %
Chol	0.1 %

Población que se considera afroamericana negra o afrodescendiente **1.46 %**

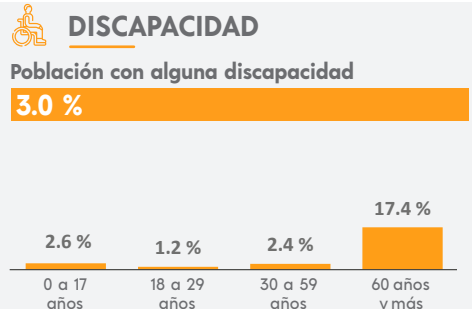

MIGRACIÓN

Población con lugar de residencia en marzo de 2015 distinto al actual²

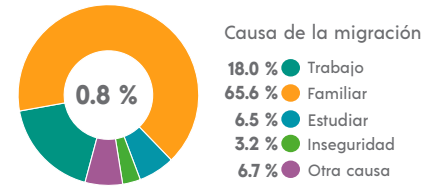

² De 5 años y más.

CARACTERÍSTICAS ECONÓMICAS

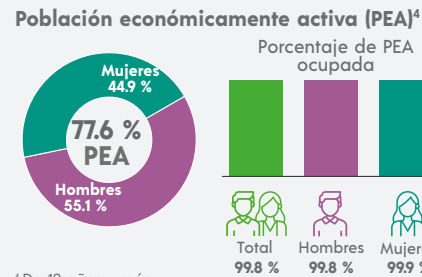

⁴ De 12 años y más.

FECUNDIDAD Y MORTALIDAD

Promedio de hijas(os) nacidas(os) vivas(os)³
2.4

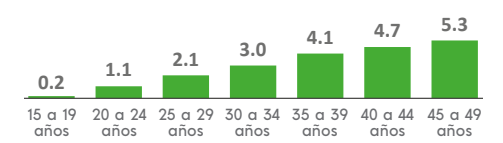

Porcentaje de hijas(os) fallecidas(os)³
3.9 %

³ Mujeres de 15 a 49 años.

CARACTERÍSTICAS EDUCATIVAS

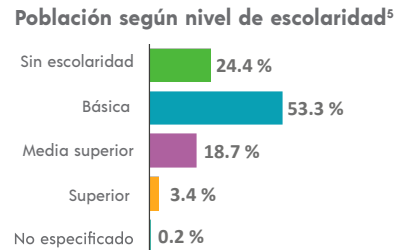

⁵ De 15 años y más.

Tasa de alfabetización

15 a 24 años	92.0 %
25 años y más	63.8 %

Asistencia escolar

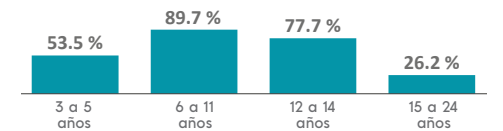

AFILIACIÓN A SERVICIOS DE SALUD

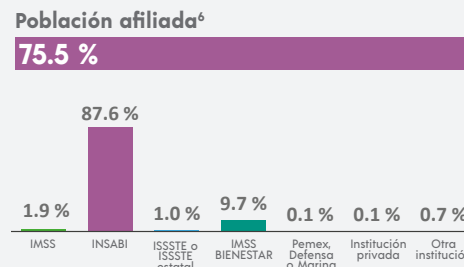

⁶ Incluye afiliaciones múltiples.

SITUACIÓN CONYUGAL

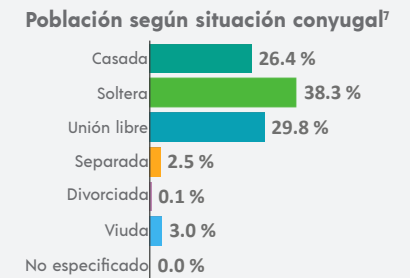

⁷ De 12 años y más.

¹ De 3 años y más.

COMPOSICIÓN POR EDAD Y SEXO

Población total
88 106 representa el 1.6 % de la población estatal

Relación hombres-mujeres **98.3**
 Existen 98 hombres por cada 100 mujeres.

Edad mediana **27**
 La mitad de la población tiene 27 años o menos.

Razón de dependencia **59.6**
 Existen 59 personas en edad de dependencia por cada 100 en edad productiva.

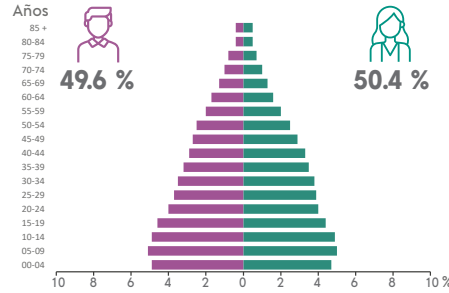

DISTRIBUCIÓN TERRITORIAL

Superficie (km²)
2 440.4 representa el 3.3 % del territorio estatal

Densidad de población (hab./km²)
36.1



Total de localidades
604

Localidades con mayor población

Cintalapa de Figueroa	49 201
Lázaro Cárdenas	3 469
Francisco I. Madero	1 867

VIVIENDA

Total de viviendas particulares habitadas
21 765 representa el 1.6 % del total estatal

Promedio de ocupantes por vivienda **4.0**

Promedio de ocupantes por cuarto **1.3**

Viviendas con piso de tierra **8.0 %**

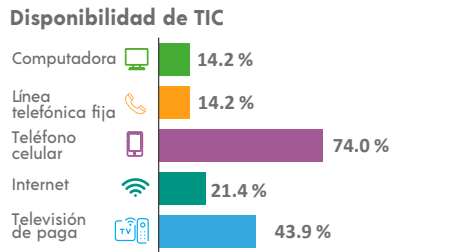
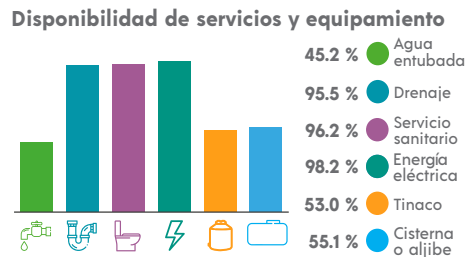
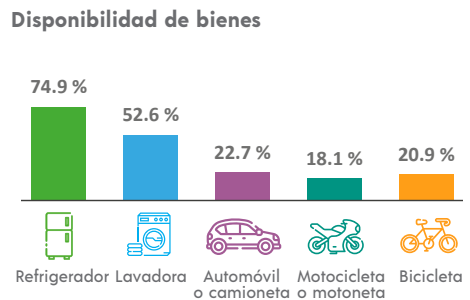

ETNICIDAD

Población que habla lengua indígena¹ **7.25 %**

Población que no habla español de los hablantes de lengua indígena¹ **9.10 %**

Lenguas indígenas más frecuentes

Tsotsil	89.3 %
Tzeltal	7.1 %

Población que se considera afroamericana negra o afrodescendiente **0.54 %**

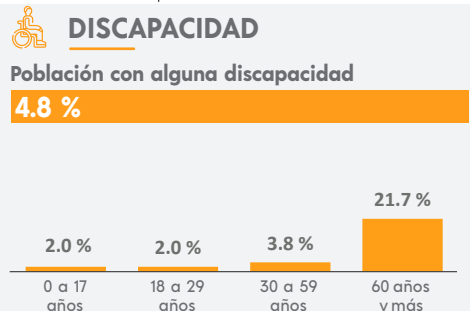

MIGRACIÓN

Población con lugar de residencia en marzo de 2015 distinto al actual²

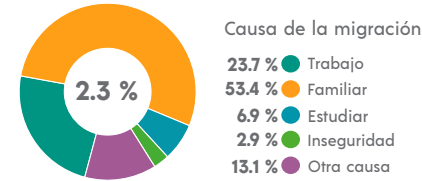

² De 5 años y más.

CARACTERÍSTICAS ECONÓMICAS

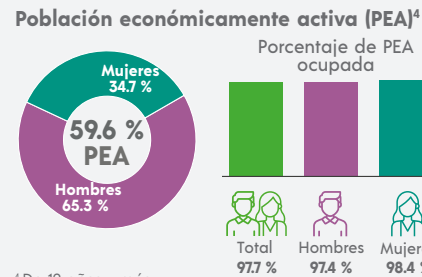

⁴ De 12 años y más.

FECUNDIDAD Y MORTALIDAD

Promedio de hijas(os) nacidas(os) vivas(os)³
1.8

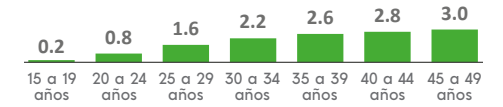

Porcentaje de hijas(os) fallecidas(os)³
3.1 %

³ Mujeres de 15 a 49 años.

Población no económicamente activa (PNEA)⁴

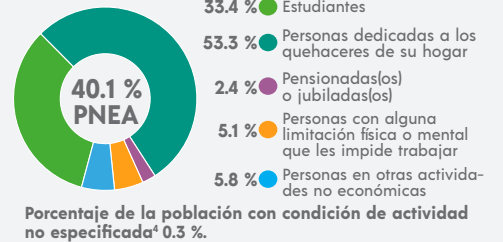

CARACTERÍSTICAS EDUCATIVAS

Población según nivel de escolaridad⁵

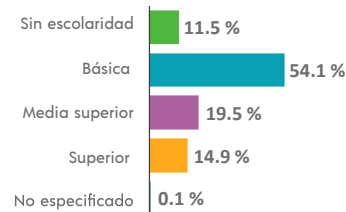

⁵ De 15 años y más.

Tasa de alfabetización

15 a 24 años	97.9 %
25 años y más	87.3 %

Asistencia escolar

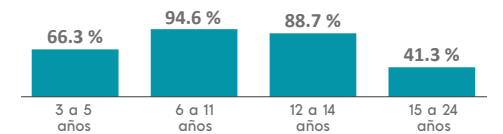

AFILIACIÓN A SERVICIOS DE SALUD

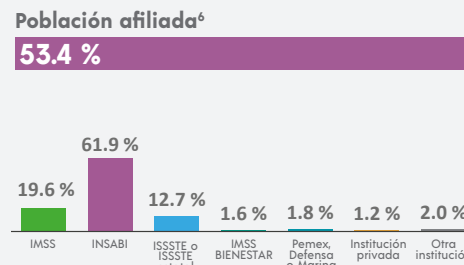

⁶ Incluye afiliaciones múltiples.

SITUACIÓN CONYUGAL

Población según situación conyugal⁷

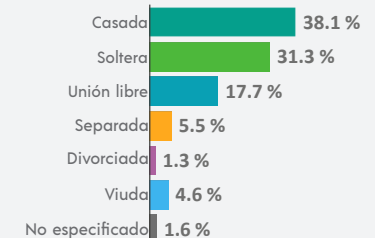

⁷ De 12 años y más.

¹ De 3 años y más.

COMPOSICIÓN POR EDAD Y SEXO

Población total
9 900 representa el 0.2 % de la población estatal

Relación hombres-mujeres **96.9**
 Existen 96 hombres por cada 100 mujeres.

Edad mediana **23**
 La mitad de la población tiene 23 años o menos.

Razón de dependencia **69.2**
 Existen 69 personas en edad de dependencia por cada 100 en edad productiva.

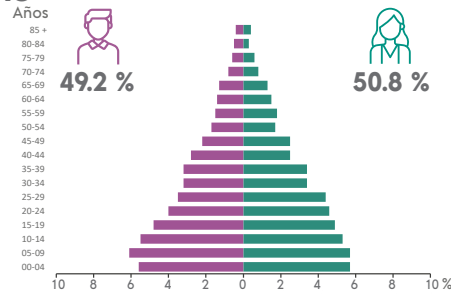

DISTRIBUCIÓN TERRITORIAL

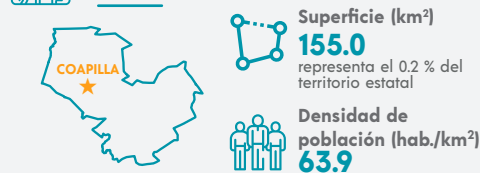

Total de localidades
30

Localidades con mayor población

Coapilla	3 770
Buenavista (Matasanos)	1 501
José María Morelos y Pavón	1 147

VIVIENDA

Total de viviendas particulares habitadas
2 444 representa el 0.2 % del total estatal

Promedio de ocupantes por vivienda **4.0**

Promedio de ocupantes por cuarto **1.3**

Viviendas con piso de tierra **11.4 %**

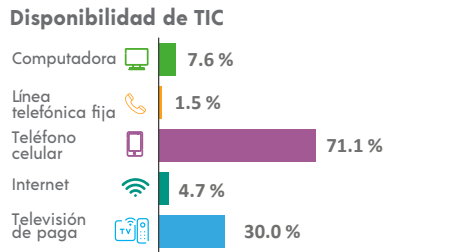
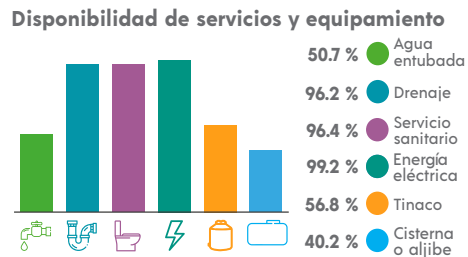
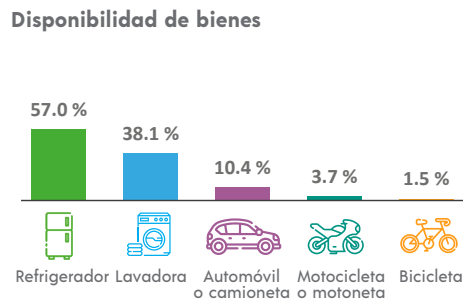

ETNICIDAD

Población que habla lengua indígena¹ **11.18 %**

Población que no habla español de los hablantes de lengua indígena¹ **0.48 %**

Lenguas indígenas más frecuentes

Tsotsil	92.0 %
Zoque	6.8 %

Población que se considera afroamericana negra o afrodescendiente **0.10 %**

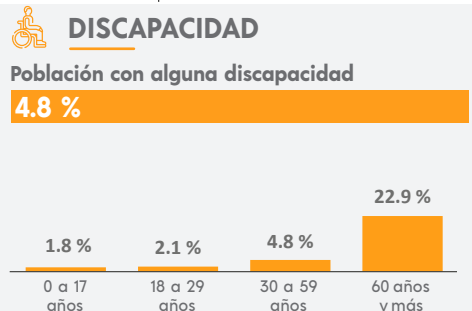

¹ De 3 años y más.

MIGRACIÓN

Población con lugar de residencia en marzo de 2015 distinto al actual²

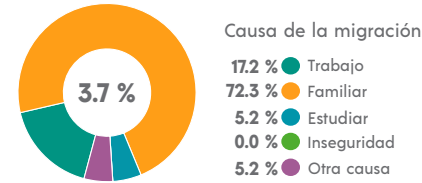

² De 5 años y más.

CARACTERÍSTICAS ECONÓMICAS

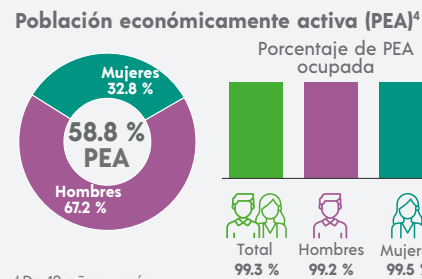

⁴ De 12 años y más.

FECUNDIDAD Y MORTALIDAD

Promedio de hijas(os) nacidas(os) vivas(os)³
2.1

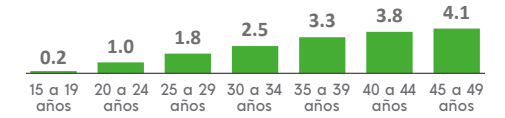

Porcentaje de hijas(os) fallecidas(os)³
4.2 %

³ Mujeres de 15 a 49 años.

CARACTERÍSTICAS ECONÓMICAS



CARACTERÍSTICAS EDUCATIVAS

Población según nivel de escolaridad⁵

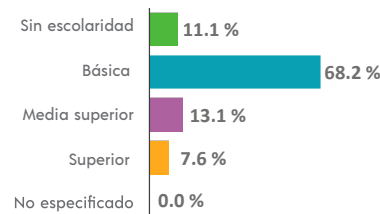

⁵ De 15 años y más.

Tasa de alfabetización

15 a 24 años	97.7 %
25 años y más	80.3 %

Asistencia escolar

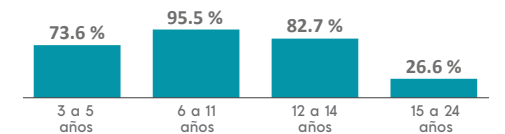

AFILIACIÓN A SERVICIOS DE SALUD

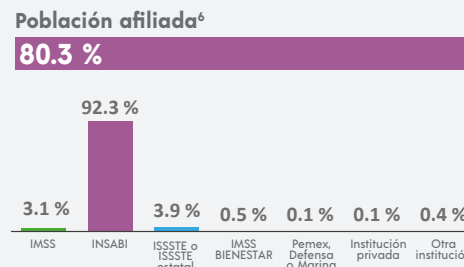

⁶ Incluye afiliaciones múltiples.

SITUACIÓN CONYUGAL

Población según situación conyugal⁷

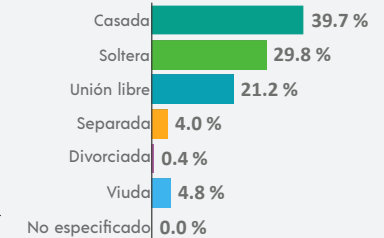

⁷ De 12 años y más.

COMPOSICIÓN POR EDAD Y SEXO

Población total
166 178 representa el 3.0 % de la población estatal

Relación hombres-mujeres **91.5**
 Existen 91 hombres por cada 100 mujeres.

Edad mediana **27**
 La mitad de la población tiene 27 años o menos.

Razón de dependencia **53.1**
 Existen 53 personas en edad de dependencia por cada 100 en edad productiva.

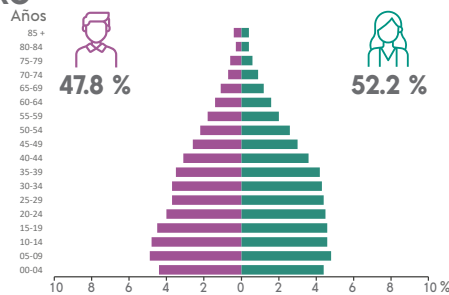

DISTRIBUCIÓN TERRITORIAL

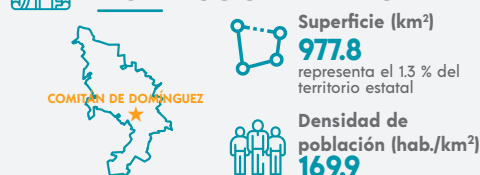

Total de localidades
331

Localidades con mayor población

Comitán de Domínguez	113 479
Villahermosa Yalumá	2 741
San José Yocnajib	2 455

VIVIENDA

Total de viviendas particulares habitadas
44 427 representa el 3.3 % del total estatal

Promedio de ocupantes por vivienda **3.7**

Promedio de ocupantes por cuarto **1.0**

Viviendas con piso de tierra **6.0 %**

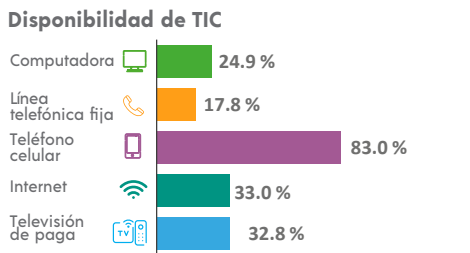
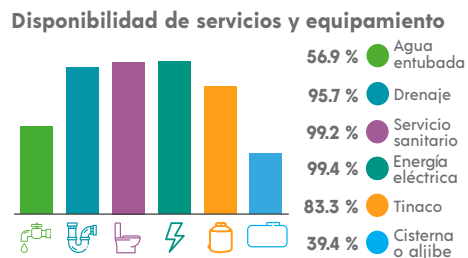
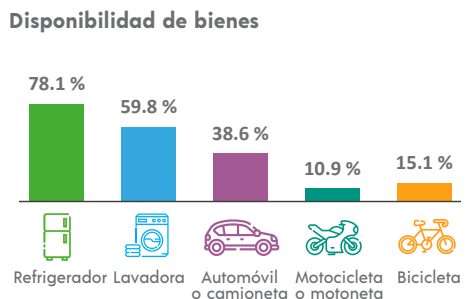

ETNICIDAD

Población que habla lengua indígena¹ **4.05 %**

Población que no habla español de los hablantes de lengua indígena¹ **1.89 %**

Lenguas indígenas más frecuentes

Tojolabal	43.5 %
Tzeltal	36.1 %

Población que se considera afroamericana negra o afrodescendiente **0.64 %**

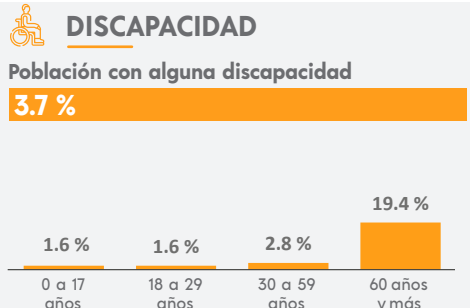

MIGRACIÓN

Población con lugar de residencia en marzo de 2015 distinto al actual²

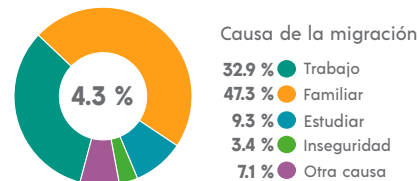

² De 5 años y más.

CARACTERÍSTICAS ECONÓMICAS

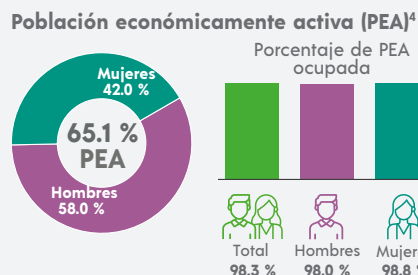

⁴ De 12 años y más.

FECUNDIDAD Y MORTALIDAD

Promedio de hijas(os) nacidas(os) vivas(os)³
1.6

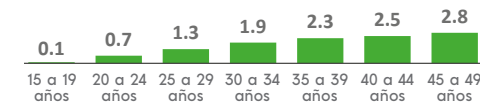

Porcentaje de hijas(os) fallecidas(os)³

3.1 %

³ Mujeres de 15 a 49 años.

Población no económicamente activa (PNEA)⁴

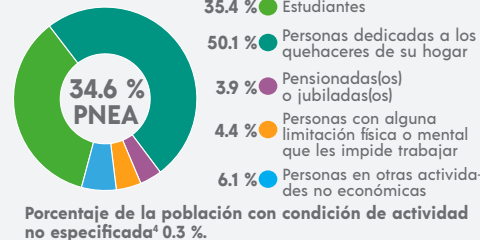

CARACTERÍSTICAS EDUCATIVAS

Población según nivel de escolaridad⁵

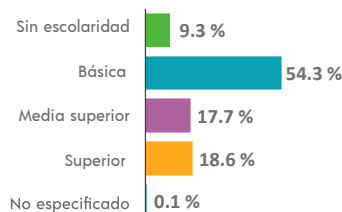

⁵ De 15 años y más.

Tasa de alfabetización

15 a 24 años	97.6 %
25 años y más	88.6 %

Asistencia escolar

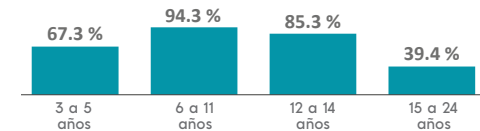

AFILIACIÓN A SERVICIOS DE SALUD

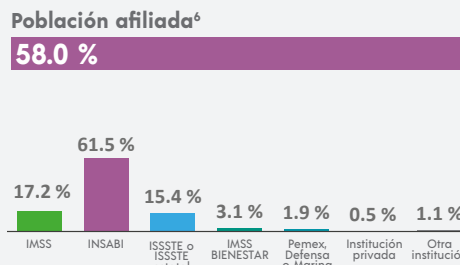

⁶ Incluye afiliaciones múltiples.

SITUACIÓN CONYUGAL

Población según situación conyugal⁷

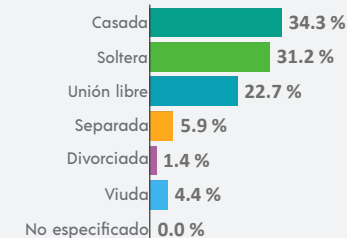

⁷ De 12 años y más.

¹ De 3 años y más.

COMPOSICIÓN POR EDAD Y SEXO

Población total
22 192 representa el 0.4 % de la población estatal

Relación hombres-mujeres **95.5**
 Existen 95 hombres por cada 100 mujeres.

Edad mediana **27**
 La mitad de la población tiene 27 años o menos.

Razón de dependencia **63.3**
 Existen 63 personas en edad de dependencia por cada 100 en edad productiva.

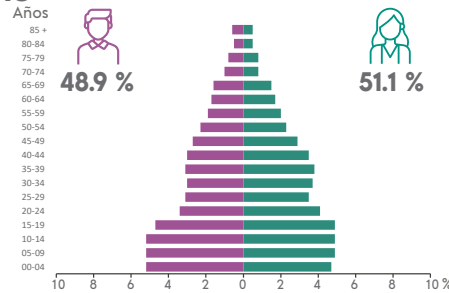

DISTRIBUCIÓN TERRITORIAL

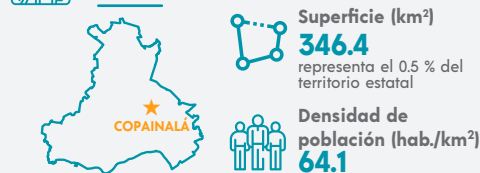

Total de localidades
114

Localidades con mayor población

Copainalá	7 125
Ángel Albino Corzo (Guadalupe)	1 401
Benito Juárez	1 120

VIVIENDA

Total de viviendas particulares habitadas
6 055 representa el 0.4 % del total estatal

Promedio de ocupantes por vivienda **3.7**

Promedio de ocupantes por cuarto **1.3**

Viviendas con piso de tierra **10.2 %**

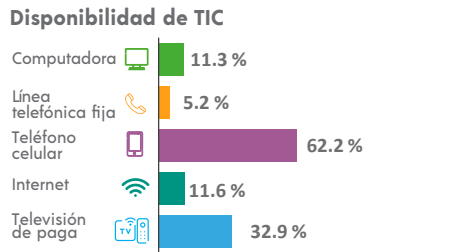
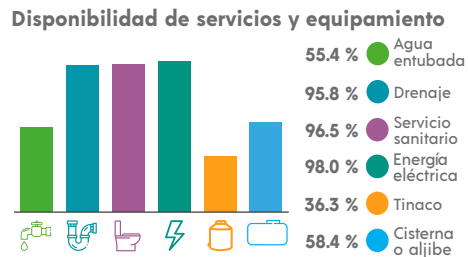
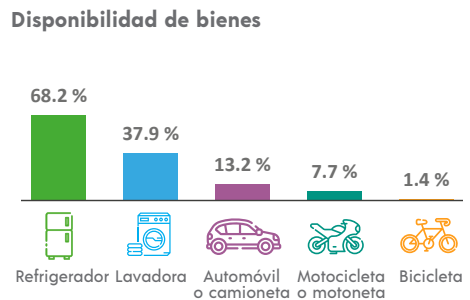

ETNICIDAD

Población que habla lengua indígena¹ **9.44 %**

Población que no habla español de los hablantes de lengua indígena¹ **0.61 %**

Lenguas indígenas más frecuentes

Zoque	50.4 %
Tsotsil	48.0 %

Población que se considera afroamericana negra o afrodescendiente **1.44 %**

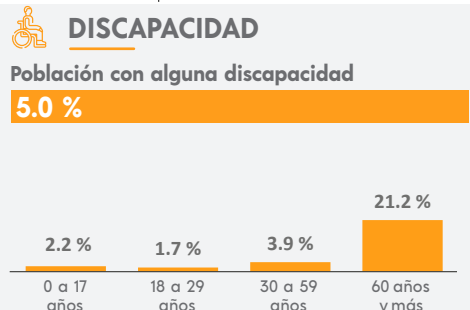

¹ De 3 años y más.

MIGRACIÓN

Población con lugar de residencia en marzo de 2015 distinto al actual²

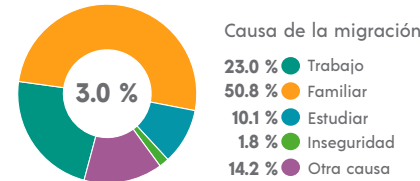

² De 5 años y más.

CARACTERÍSTICAS ECONÓMICAS

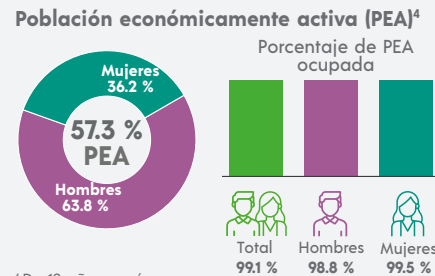

⁴ De 12 años y más.

FECUNDIDAD Y MORTALIDAD

Promedio de hijas(os) nacidas(os) vivas(os)³
1.8

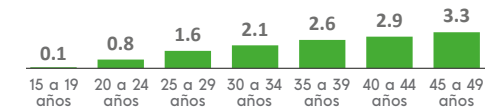

Porcentaje de hijas(os) fallecidas(os)³
3.4 %

³ Mujeres de 15 a 49 años.

CARACTERÍSTICAS ECONÓMICAS

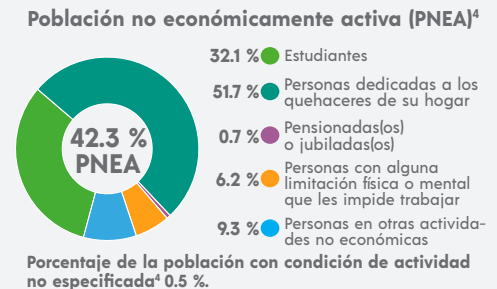

CARACTERÍSTICAS EDUCATIVAS

Población según nivel de escolaridad⁵

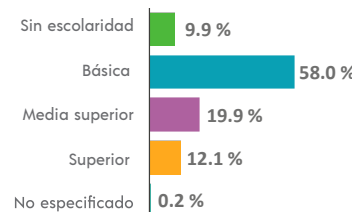

⁵ De 15 años y más.

Tasa de alfabetización

15 a 24 años	98.4 %
25 años y más	86.3 %

Asistencia escolar

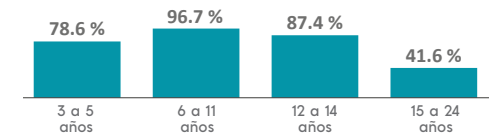

AFILIACIÓN A SERVICIOS DE SALUD

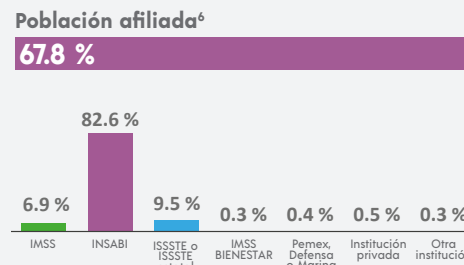

⁶ Incluye afiliaciones múltiples.

SITUACIÓN CONYUGAL

Población según situación conyugal⁷

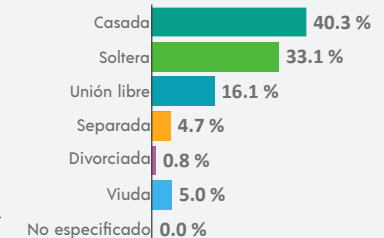

⁷ De 12 años y más.

COMPOSICIÓN POR EDAD Y SEXO

Población total
24 273 representa el 0.4 % de la población estatal

Relación hombres-mujeres **93.2**
 Existen 93 hombres por cada 100 mujeres.

Edad mediana **20**
 La mitad de la población tiene 20 años o menos.

Razón de dependencia **74.7**
 Existen 74 personas en edad de dependencia por cada 100 en edad productiva.

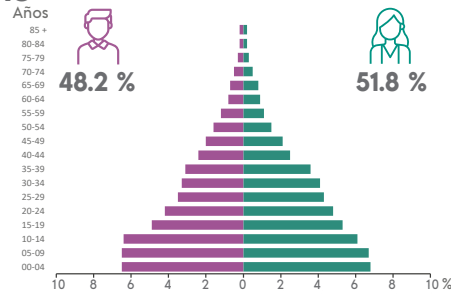

DISTRIBUCIÓN TERRITORIAL

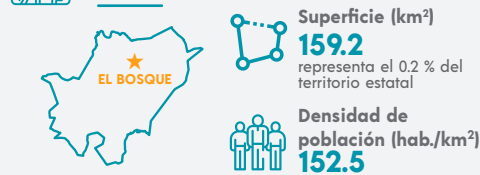

Total de localidades **60**

Localidades con mayor población

El Bosque	5 833
San Pedro Nitchtalucum	3 126
Plátanos	2 671

VIVIENDA

Total de viviendas particulares habitadas
5 049 representa el 0.4 % del total estatal

Promedio de ocupantes por vivienda **4.8**

Promedio de ocupantes por cuarto **1.6**

Viviendas con piso de tierra **18.9 %**

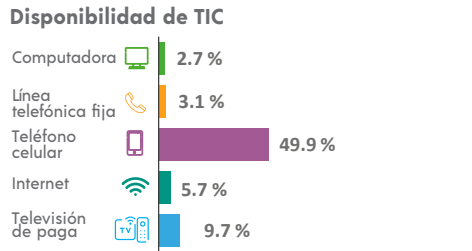
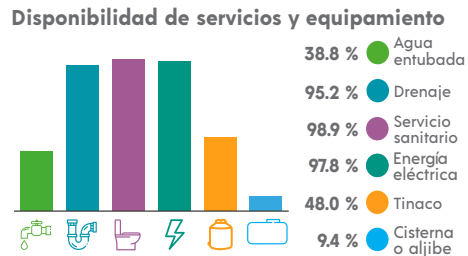
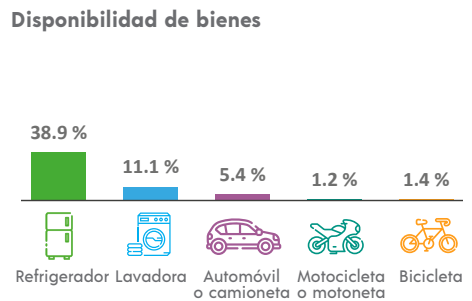

ETNICIDAD

Población que habla lengua indígena¹ **94.26 %**

Población que no habla español de los hablantes de lengua indígena¹ **24.68 %**

Lenguas indígenas más frecuentes

Tsotsil	99.9 %
Tsel'tal	0.0 %

Población que se considera afroamericana negra o afrodescendiente **0.51 %**

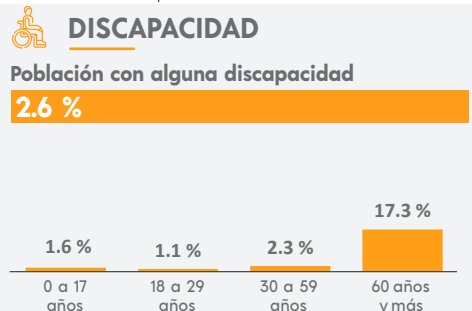

MIGRACIÓN

Población con lugar de residencia en marzo de 2015 distinto al actual²

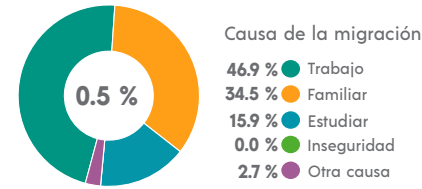

² De 5 años y más.

CARACTERÍSTICAS ECONÓMICAS

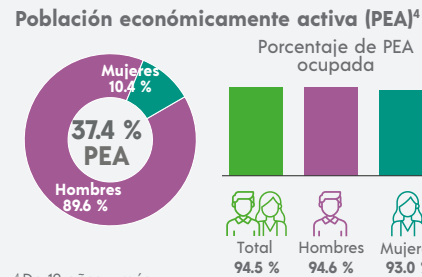

⁴ De 12 años y más.

FECUNDIDAD Y MORTALIDAD

Promedio de hijas(os) nacidas(os) vivas(os)³
2.1

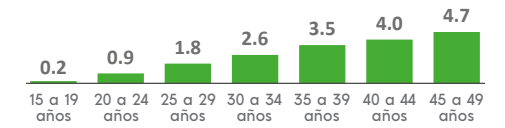

Porcentaje de hijas(os) fallecidas(os)³
2.5 %

³ Mujeres de 15 a 49 años.

Población no económicamente activa (PNEA)⁴

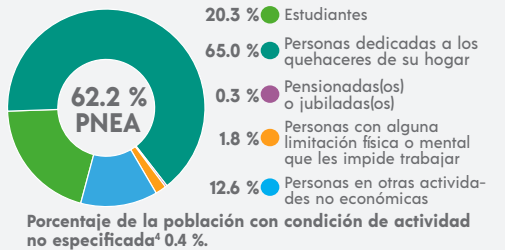

CARACTERÍSTICAS EDUCATIVAS

Población según nivel de escolaridad⁵

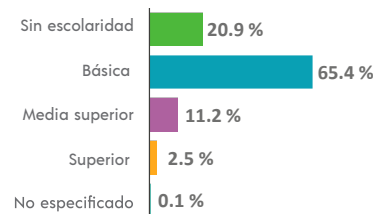

⁵ De 15 años y más.

Tasa de alfabetización

15 a 24 años	94.2 %
25 años y más	69.6 %

Asistencia escolar

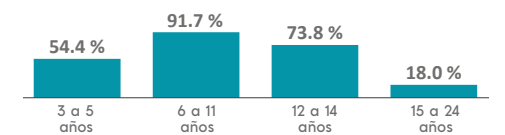

AFILIACIÓN A SERVICIOS DE SALUD

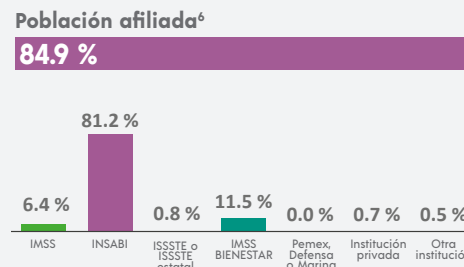

⁶ Incluye afiliaciones múltiples.

SITUACIÓN CONYUGAL

Población según situación conyugal⁷

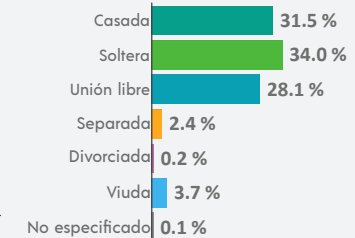

⁷ De 12 años y más.

¹ De 3 años y más.

COMPOSICIÓN POR EDAD Y SEXO

Población total
15 587 representa el 0.3 % de la población estatal

Relación hombres-mujeres **94.9**
 Existen 94 hombres por cada 100 mujeres.

Edad mediana **28**
 La mitad de la población tiene 28 años o menos.

Razón de dependencia **60.0**
 Existen 60 personas en edad de dependencia por cada 100 en edad productiva.

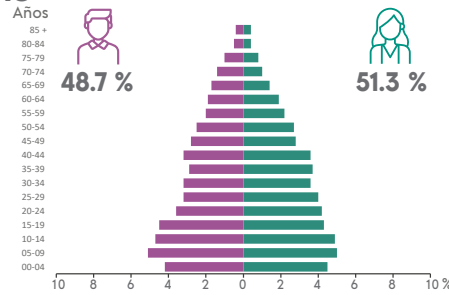

DISTRIBUCIÓN TERRITORIAL

Superficie (km²)
369.9 representa el 0.5 % del territorio estatal

Densidad de población (hab./km²)
42.1



Total de localidades **84**

Localidades con mayor población

El Parral	11 949
Jericó (Porvenir)	2 491
El Retiro	303

VIVIENDA

Total de viviendas particulares habitadas
4 265 representa el 0.3 % del total estatal

Promedio de ocupantes por vivienda **3.7**

Promedio de ocupantes por cuarto **1.4**

Viviendas con piso de tierra **5.8 %**

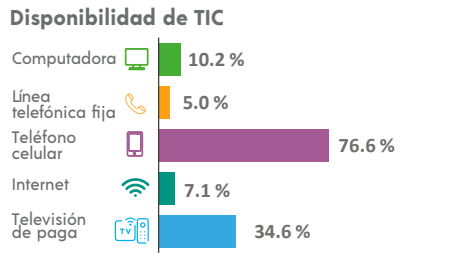
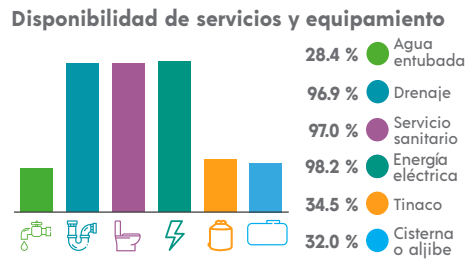
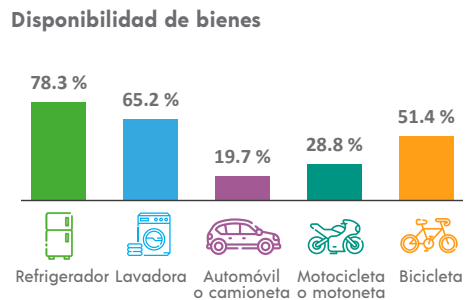

ETNICIDAD

Población que habla lengua indígena¹ **3.96 %**

Población que no habla español de los hablantes de lengua indígena¹ **6.47 %**

Lenguas indígenas más frecuentes

Tsotsil	94.2 %
Tseltal	4.9 %

Población que se considera afroamericana negra o afrodescendiente **0.58 %**

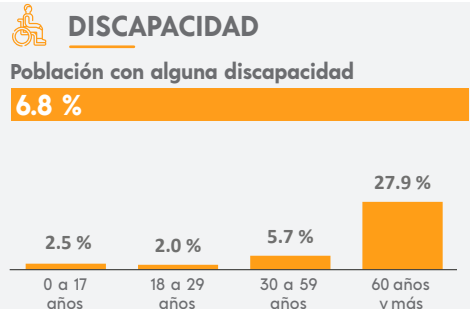

MIGRACIÓN

Población con lugar de residencia en marzo de 2015 distinto al actual²

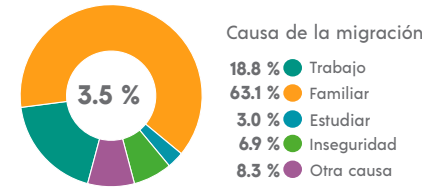

² De 5 años y más.

CARACTERÍSTICAS ECONÓMICAS

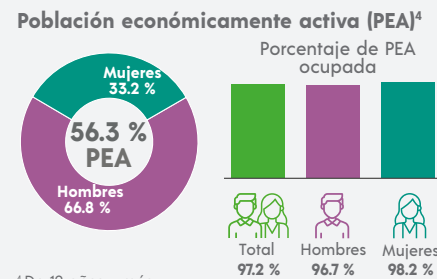

⁴ De 12 años y más.

FECUNDIDAD Y MORTALIDAD

Promedio de hijas(os) nacidas(os) vivas(os)³
1.7

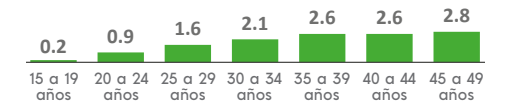

Porcentaje de hijas(os) fallecidas(os)³
2.8 %

³ Mujeres de 15 a 49 años.

CARACTERÍSTICAS EDUCATIVAS

Población según nivel de escolaridad⁵

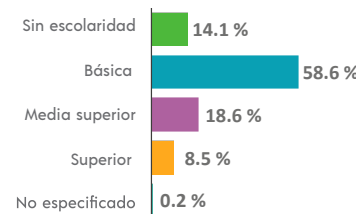

⁵ De 15 años y más.

Tasa de alfabetización

15 a 24 años	96.1 %
25 años y más	82.4 %

Asistencia escolar

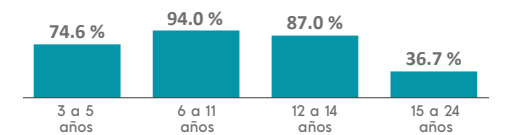

AFILIACIÓN A SERVICIOS DE SALUD

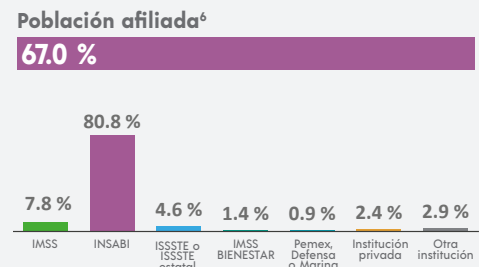

⁶ Incluye afiliaciones múltiples.

SITUACIÓN CONYUGAL

Población según situación conyugal⁷

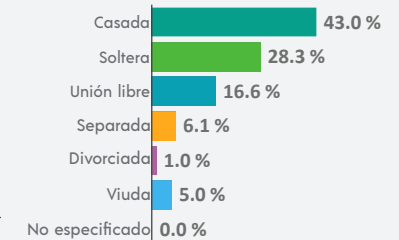

⁷ De 12 años y más.

COMPOSICIÓN POR EDAD Y SEXO

Población total
12 263 representa el 0.2 % de la población estatal

Relación hombres-mujeres **99.1**
 Existen 99 hombres por cada 100 mujeres.

Edad mediana **22**
 La mitad de la población tiene 22 años o menos.

Razón de dependencia **76.5**
 Existen 76 personas en edad de dependencia por cada 100 en edad productiva.



DISTRIBUCIÓN TERRITORIAL

Superficie (km²)
82.7 representa el 0.1 % del territorio estatal

Densidad de población (hab./km²)
148.4

Total de localidades **56**

Localidades con mayor población

El Porvenir de Velasco Suárez	1 775
Nueva Esperanza Uno	501
Las Pilas	498

VIVIENDA

Total de viviendas particulares habitadas
2 403 representa el 0.2 % del total estatal

Promedio de ocupantes por vivienda **5.1**

Promedio de ocupantes por cuarto **1.4**

Viviendas con piso de tierra **9.7 %**

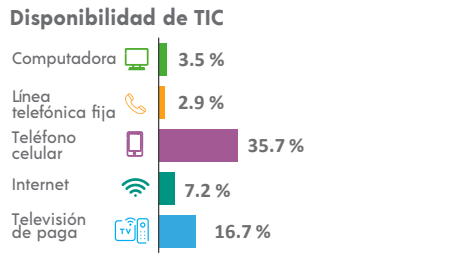
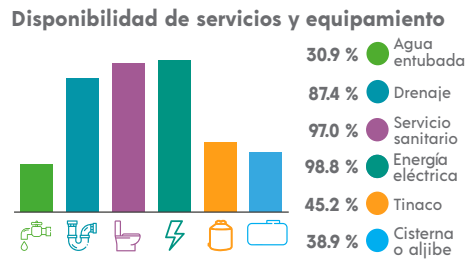
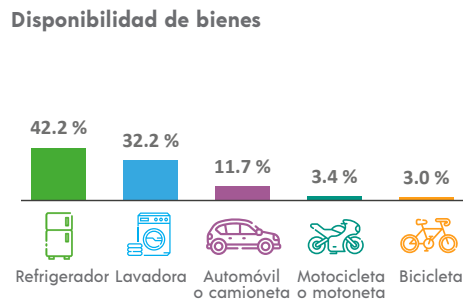

ETNICIDAD

Población que habla lengua indígena¹ **2.34 %**

Población que no habla español de los hablantes de lengua indígena¹ **0.00 %**

Lenguas indígenas más frecuentes

Mam	98.5 %
Tzeltal	0.7 %

Población que se considera afroamericana negra o afrodescendiente **0.44 %**

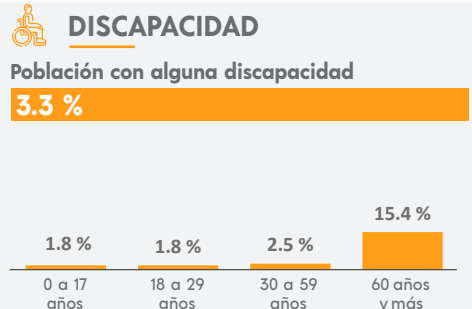

MIGRACIÓN

Población con lugar de residencia en marzo de 2015 distinto al actual²

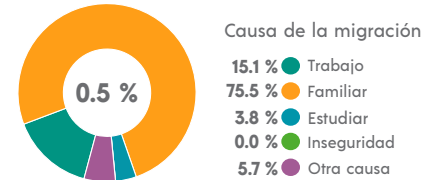

² De 5 años y más.

CARACTERÍSTICAS ECONÓMICAS

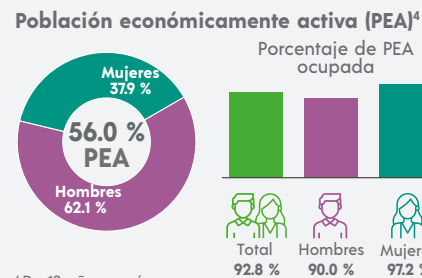

⁴ De 12 años y más.

FECUNDIDAD Y MORTALIDAD

Promedio de hijas(os) nacidas(os) vivas(os)³
2.1

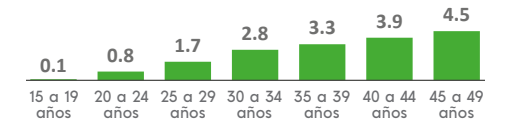

Porcentaje de hijas(os) fallecidas(os)³
2.0 %

³ Mujeres de 15 a 49 años.

CARACTERÍSTICAS EDUCATIVAS

Población según nivel de escolaridad⁵

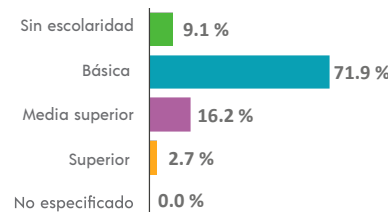

⁵ De 15 años y más.

Tasa de alfabetización

15 a 24 años	99.0 %
25 años y más	88.1 %

Asistencia escolar

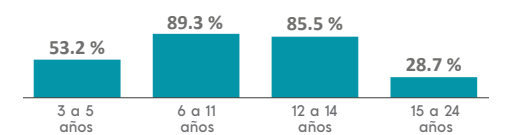

AFILIACIÓN A SERVICIOS DE SALUD

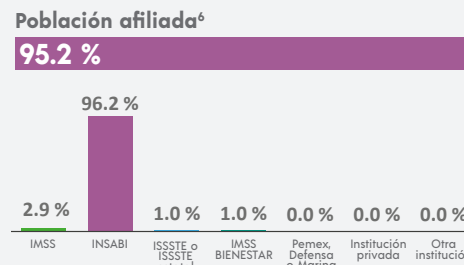

⁶ Incluye afiliaciones múltiples.

SITUACIÓN CONYUGAL

Población según situación conyugal⁷

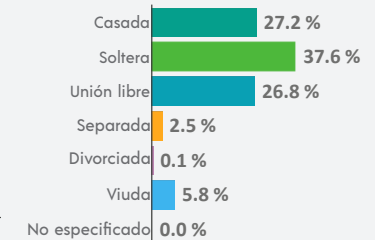

⁷ De 12 años y más.

¹ De 3 años y más.

COMPOSICIÓN POR EDAD Y SEXO

Población total
10 783 representa el 0.2 % de la población estatal

Relación hombres-mujeres **99.2**
 Existen 99 hombres por cada 100 mujeres.

Edad mediana **29**
 La mitad de la población tiene 29 años o menos.

Razón de dependencia **56.3**
 Existen 56 personas en edad de dependencia por cada 100 en edad productiva.

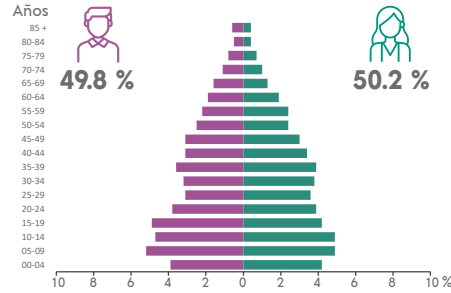

DISTRIBUCIÓN TERRITORIAL

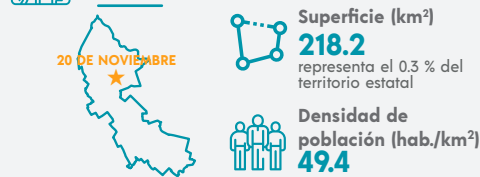

Total de localidades **93**

Localidades con mayor población

20 de Noviembre	5 240
Nuevo Vicente Guerrero (El Chichonal)	1 954
Luis Echeverría Álvarez	740

VIVIENDA

Total de viviendas particulares habitadas
2 839 representa el 0.2 % del total estatal

Promedio de ocupantes por vivienda **3.8**

Promedio de ocupantes por cuarto **1.3**

Viviendas con piso de tierra **8.9 %**

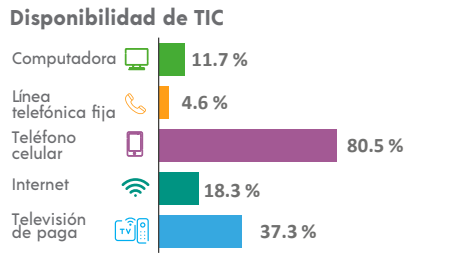
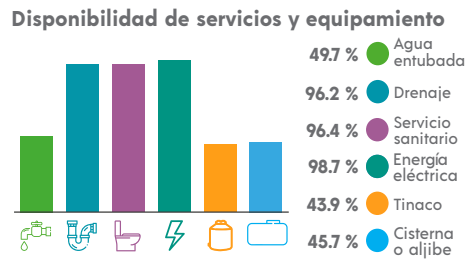
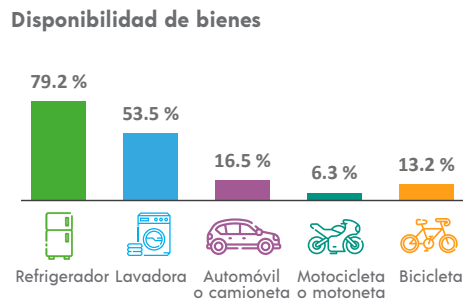

ETNICIDAD

Población que habla lengua indígena¹ **20.44 %**

Población que no habla español de los hablantes de lengua indígena¹ **5.94 %**

Lenguas indígenas más frecuentes

Zoque	74.5 %
Tsotsil	21.2 %

Población que se considera afroamericana negra o afrodescendiente **0.12 %**

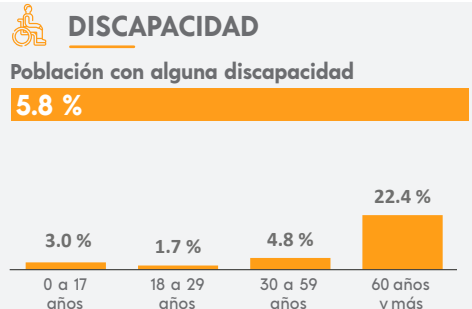

¹ De 3 años y más.

MIGRACIÓN

Población con lugar de residencia en marzo de 2015 distinto al actual²

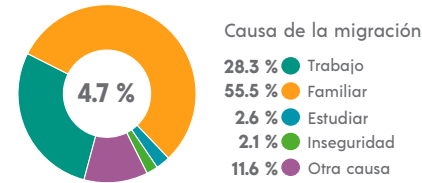

² De 5 años y más.

CARACTERÍSTICAS ECONÓMICAS

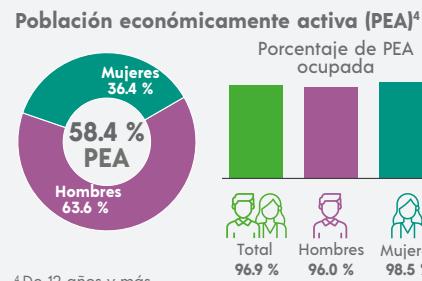

⁴ De 12 años y más.

FECUNDIDAD Y MORTALIDAD

Promedio de hijas(os) nacidas(os) vivas(os)³
1.8

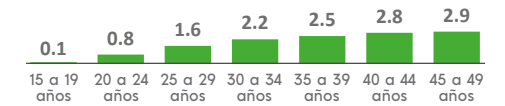

Porcentaje de hijas(os) fallecidas(os)³
3.6 %

³ Mujeres de 15 a 49 años.

CARACTERÍSTICAS EDUCATIVAS

Población según nivel de escolaridad⁵

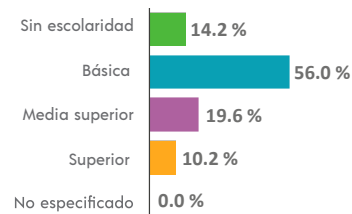

⁵ De 15 años y más.

Tasa de alfabetización

15 a 24 años	98.1 %
25 años y más	83.4 %

Asistencia escolar

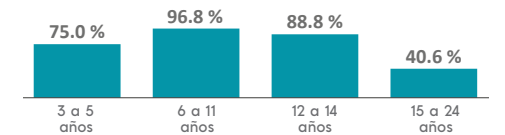

AFILIACIÓN A SERVICIOS DE SALUD

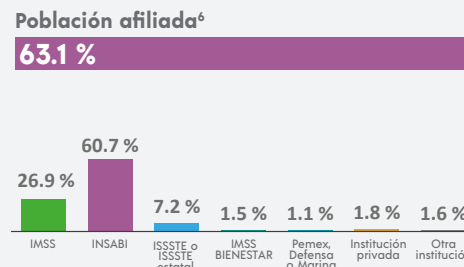

⁶ Incluye afiliaciones múltiples.

SITUACIÓN CONYUGAL

Población según situación conyugal⁷

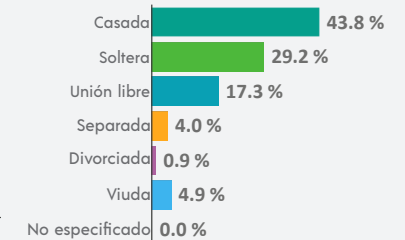

⁷ De 12 años y más.

COMPOSICIÓN POR EDAD Y SEXO

Población total
30 896 representa el 0.6 % de la población estatal

Relación hombres-mujeres **97.0**
 Existen 97 hombres por cada 100 mujeres.

Edad mediana **25**
 La mitad de la población tiene 25 años o menos.

Razón de dependencia **67.4**
 Existen 67 personas en edad de dependencia por cada 100 en edad productiva.

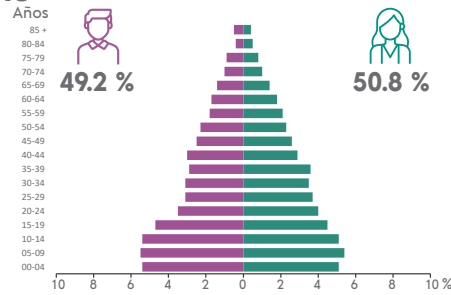

DISTRIBUCIÓN TERRITORIAL

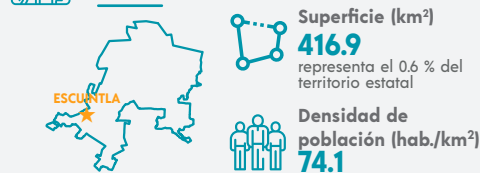

Total de localidades
196

Localidades con mayor población

Escuintla	10 624
El Triunfo	2 418
San Felipe Tizapa	1 264

VIVIENDA

Total de viviendas particulares habitadas
7 880 representa el 0.6 % del total estatal

Promedio de ocupantes por vivienda **3.9**

Promedio de ocupantes por cuarto **1.4**

Viviendas con piso de tierra **8.0 %**

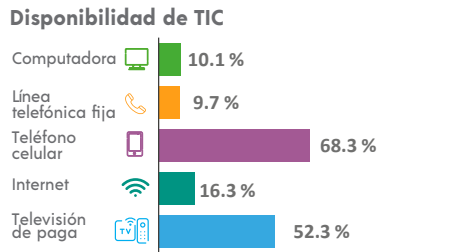
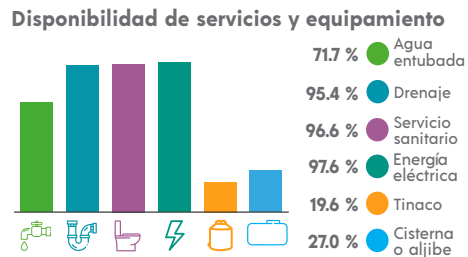
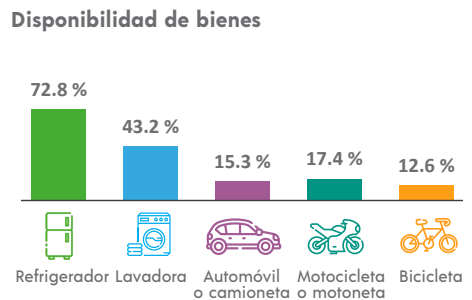

ETNICIDAD

Población que habla lengua indígena¹ **0.38 %**

Población que no habla español de los hablantes de lengua indígena¹ **0.90 %**

Lenguas indígenas más frecuentes

Mam	56.0 %
Tsotsil	13.8 %

Población que se considera afroamericana negra o afrodescendiente **0.28 %**

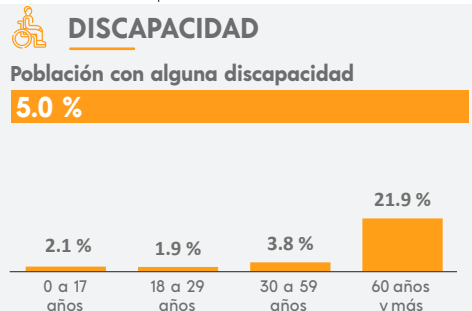

MIGRACIÓN

Población con lugar de residencia en marzo de 2015 distinto al actual²

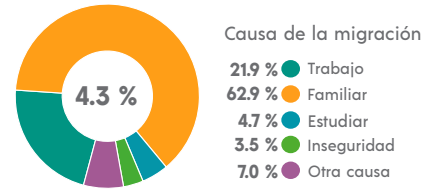

² De 5 años y más.

CARACTERÍSTICAS ECONÓMICAS

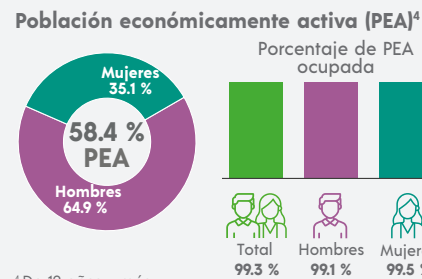

⁴ De 12 años y más.

FECUNDIDAD Y MORTALIDAD

Promedio de hijas(os) nacidas(os) vivas(os)³
2.0

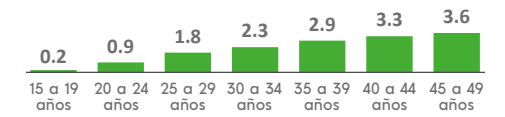

Porcentaje de hijas(os) fallecidas(os)³
3.6 %

³ Mujeres de 15 a 49 años.

CARACTERÍSTICAS EDUCATIVAS

Población según nivel de escolaridad⁵

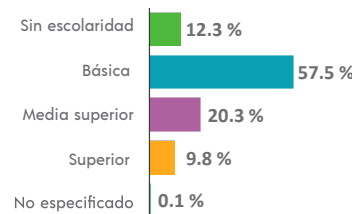

⁵ De 15 años y más.

Tasa de alfabetización

15 a 24 años	98.3 %
25 años y más	84.6 %

Asistencia escolar

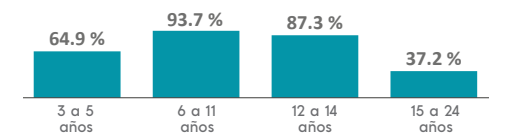

AFILIACIÓN A SERVICIOS DE SALUD

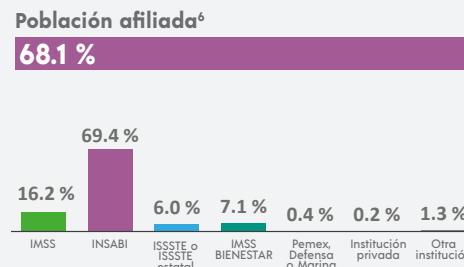

⁶ Incluye afiliaciones múltiples.

SITUACIÓN CONYUGAL

Población según situación conyugal⁷

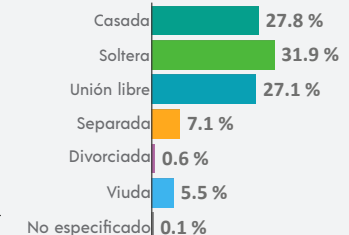

⁷ De 12 años y más.

COMPOSICIÓN POR EDAD Y SEXO

Población total
7 245 representa el 0.1 % de la población estatal

Relación hombres-mujeres **102.8**
 Existen 102 hombres por cada 100 mujeres.

Edad mediana **22**
 La mitad de la población tiene 22 años o menos.

Razón de dependencia **67.3**
 Existen 67 personas en edad de dependencia por cada 100 en edad productiva.



DISTRIBUCIÓN TERRITORIAL

Superficie (km²)
210.1 representa el 0.3 % del territorio estatal

Densidad de población (hab./km²)
34.5

VIVIENDA

Total de viviendas particulares habitadas
1 511 representa el 0.1 % del total estatal

Promedio de ocupantes por vivienda **4.8**

Promedio de ocupantes por cuarto **1.5**

Viviendas con piso de tierra **20.9 %**

Disponibilidad de servicios y equipamiento

- 72.0 % Agua entubada
- 95.9 % Drenaje
- 97.2 % Servicio sanitario
- 98.3 % Energía eléctrica
- 7.6 % Tinaco
- 52.8 % Cisterna o aljibe

ETNICIDAD

Población que habla lengua indígena¹ **68.81 %**

Población que no habla español de los hablantes de lengua indígena¹ **1.57 %**

Lenguas indígenas más frecuentes

- Zoque **99.7 %**
- Tsotsil **0.2 %**

Población que se considera afroamericana negra o afrodescendiente **18.18 %**

Total de localidades

37
Localidades con mayor población
San Miguel la Sardina 1 034
Rivera el Viejo Carmen 807
San José Maspac 756

Disponibilidad de bienes

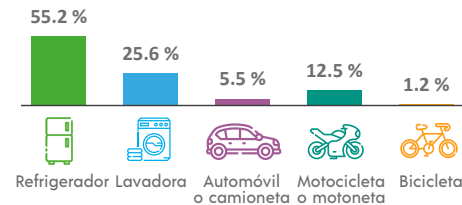

Disponibilidad de TIC

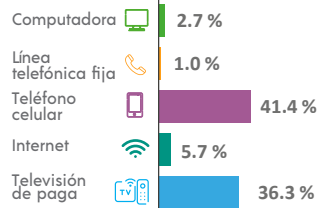

DISCAPACIDAD

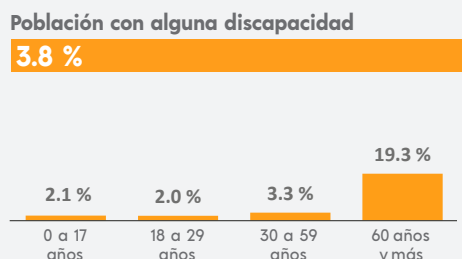

MIGRACIÓN

Población con lugar de residencia en marzo de 2015 distinto al actual²

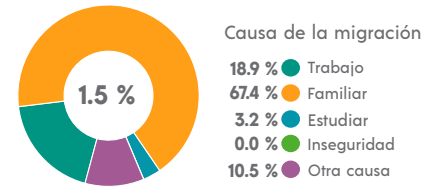

² De 5 años y más.

CARACTERÍSTICAS ECONÓMICAS

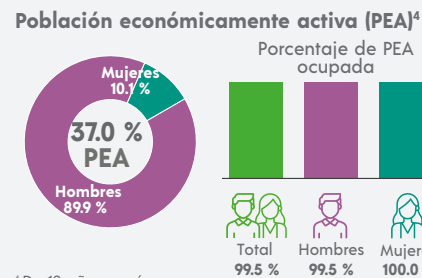

⁴ De 12 años y más.

FECUNDIDAD Y MORTALIDAD

Promedio de hijas(os) nacidas(os) vivas(os)³
2.1

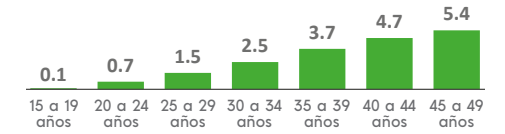

Porcentaje de hijas(os) fallecidas(os)³
3.5 %

³ Mujeres de 15 a 49 años.

CARACTERÍSTICAS EDUCATIVAS

Población según nivel de escolaridad⁵

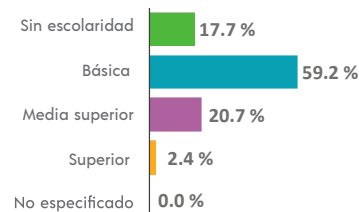

⁵ De 15 años y más.

Tasa de alfabetización

15 a 24 años	98.2 %
25 años y más	71.9 %

Asistencia escolar

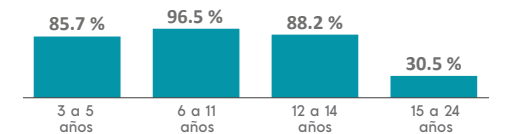

AFILIACIÓN A SERVICIOS DE SALUD

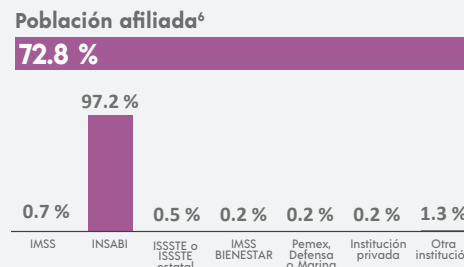

⁶ Incluye afiliaciones múltiples.

SITUACIÓN CONYUGAL

Población según situación conyugal⁷

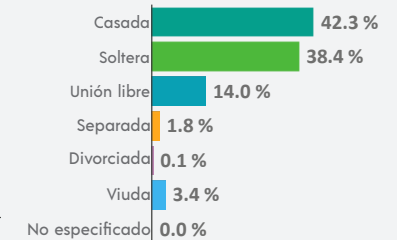

⁷ De 12 años y más.

COMPOSICIÓN POR EDAD Y SEXO

Población total
80 897 representa el 1.5 % de la población estatal

Relación hombres-mujeres **93.8**
 Existen 93 hombres por cada 100 mujeres.

Edad mediana **25**
 La mitad de la población tiene 25 años o menos.

Razón de dependencia **61.0**
 Existen 61 personas en edad de dependencia por cada 100 en edad productiva.

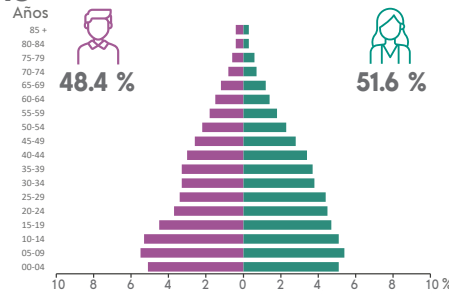

DISTRIBUCIÓN TERRITORIAL

Superficie (km²)
764.5 representa el 1.0 % del territorio estatal

Densidad de población (hab./km²)
105.8

Total de localidades
255

Localidades con mayor población

Frontera Comalapa	21 727
Paso Hondo	4 070
Ciudad Cuauhtémoc	2 788

VIVIENDA

Total de viviendas particulares habitadas
20 188 representa el 1.5 % del total estatal

Promedio de ocupantes por vivienda **4.0**

Promedio de ocupantes por cuarto **1.2**

Viviendas con piso de tierra **8.2 %**

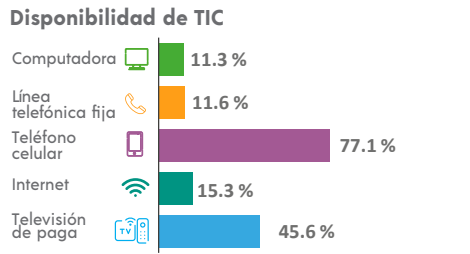
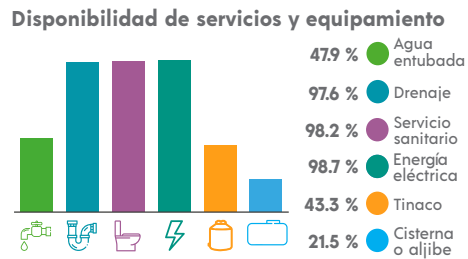
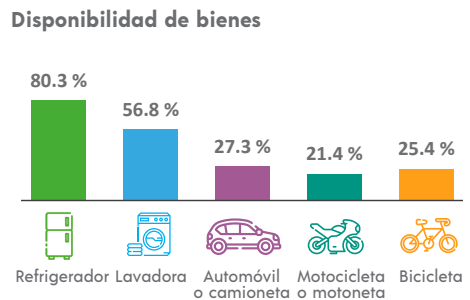

ETNICIDAD

Población que habla lengua indígena¹ **1.92 %**

Población que no habla español de los hablantes de lengua indígena¹ **4.33 %**

Lenguas indígenas más frecuentes

Mam	63.0 %
Q'anjob'al	10.2 %

Población que se considera afroamericana negra o afrodescendiente **0.24 %**

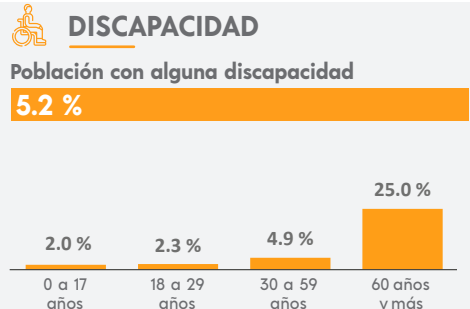

MIGRACIÓN

Población con lugar de residencia en marzo de 2015 distinto al actual²

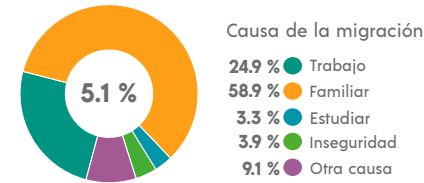

² De 5 años y más.

CARACTERÍSTICAS ECONÓMICAS

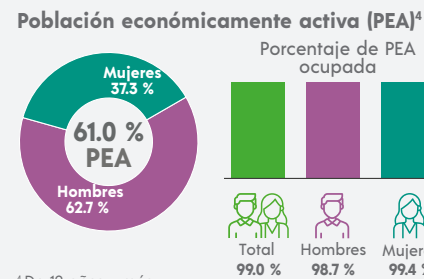

⁴ De 12 años y más.

FECUNDIDAD Y MORTALIDAD

Promedio de hijas(os) nacidas(os) vivas(os)³
1.8

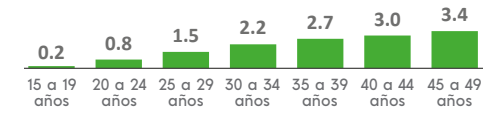

Porcentaje de hijas(os) fallecidas(os)³
3.1 %

³ Mujeres de 15 a 49 años.

CARACTERÍSTICAS EDUCATIVAS

Población según nivel de escolaridad⁵

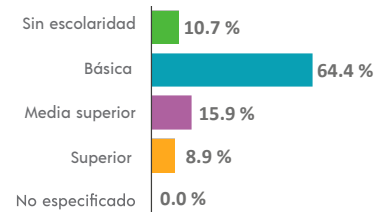

⁵ De 15 años y más.

Tasa de alfabetización

15 a 24 años	97.3 %
25 años y más	86.2 %

Asistencia escolar

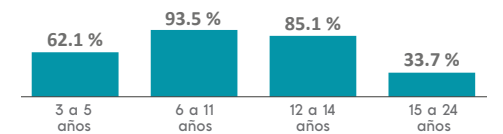

AFILIACIÓN A SERVICIOS DE SALUD

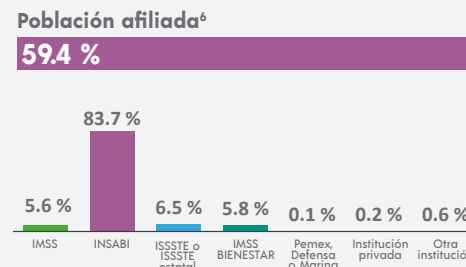

⁶ Incluye afiliaciones múltiples.

SITUACIÓN CONYUGAL

Población según situación conyugal⁷

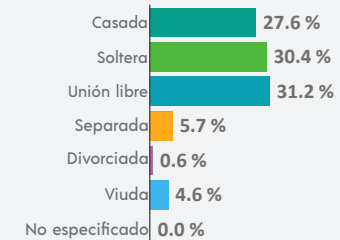

⁷ De 12 años y más.

¹ De 3 años y más.

COMPOSICIÓN POR EDAD Y SEXO

Población total
14 556 representa el 0.3 % de la población estatal

Relación hombres-mujeres **97.2**
 Existen 97 hombres por cada 100 mujeres.

Edad mediana **26**
 La mitad de la población tiene 26 años o menos.

Razón de dependencia **61.6**
 Existen 61 personas en edad de dependencia por cada 100 en edad productiva.

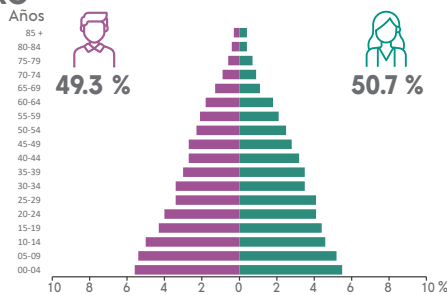

DISTRIBUCIÓN TERRITORIAL

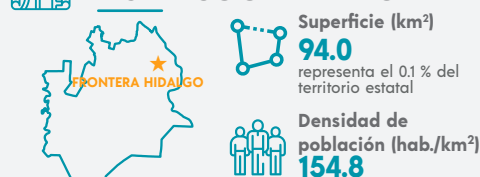

Total de localidades **15**

Localidades con mayor población

Frontera Hidalgo	3 891
Ignacio Zaragoza	2 893
Texcaltic	2 169

VIVIENDA

Total de viviendas particulares habitadas
3 694 representa el 0.3 % del total estatal

Promedio de ocupantes por vivienda **3.9**

Promedio de ocupantes por cuarto **1.4**

Viviendas con piso de tierra **9.3 %**

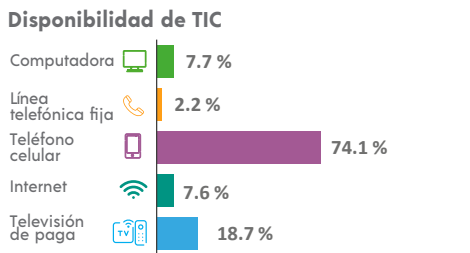
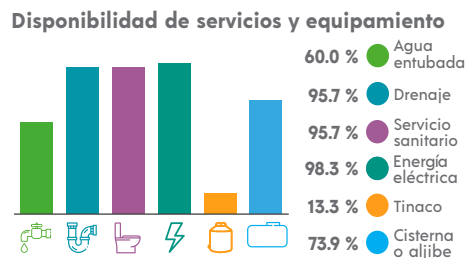
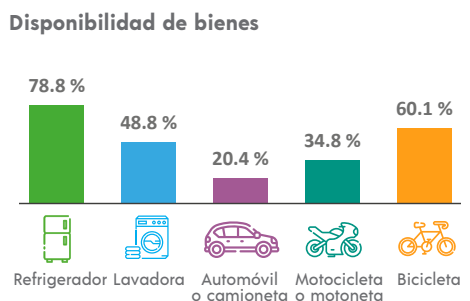

ETNICIDAD

Población que habla lengua indígena¹ **0.57 %**

Población que no habla español de los hablantes de lengua indígena¹ **0.00 %**

Lenguas indígenas más frecuentes

Q'eqchi'	61.3 %
Mam	17.3 %

Población que se considera afroamericana negra o afrodescendiente **0.68 %**

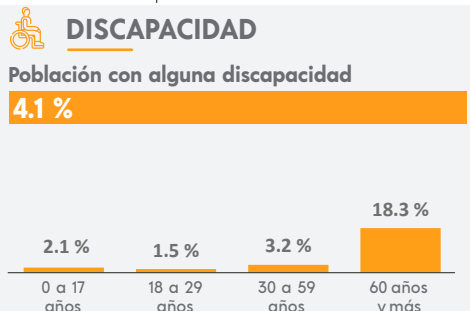

MIGRACIÓN

Población con lugar de residencia en marzo de 2015 distinto al actual²

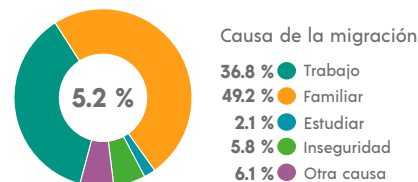

² De 5 años y más.

CARACTERÍSTICAS ECONÓMICAS

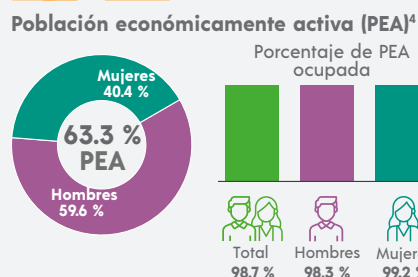

⁴ De 12 años y más.

FECUNDIDAD Y MORTALIDAD

Promedio de hijas(os) nacidas(os) vivas(os)³
1.8

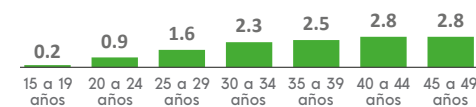

Porcentaje de hijas(os) fallecidas(os)³

3.2 %

³ Mujeres de 15 a 49 años.

CARACTERÍSTICAS EDUCATIVAS

Población según nivel de escolaridad⁵

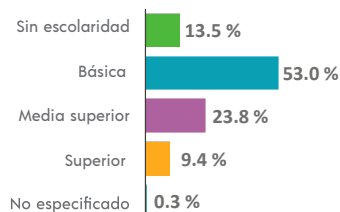

⁵ De 15 años y más.

Tasa de alfabetización

15 a 24 años	95.6 %
25 años y más	84.1 %

Asistencia escolar

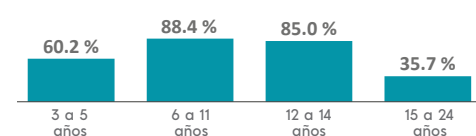

AFILIACIÓN A SERVICIOS DE SALUD

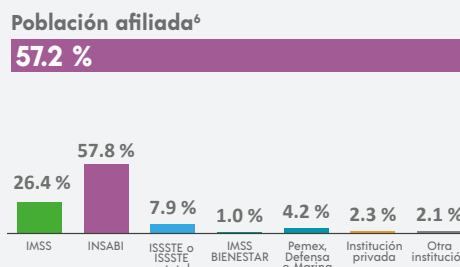

⁶ Incluye afiliaciones múltiples.

SITUACIÓN CONYUGAL

Población según situación conyugal⁷

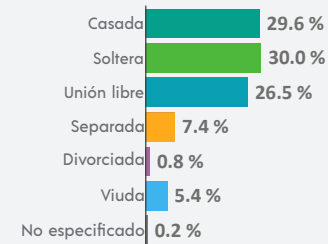

⁷ De 12 años y más.

COMPOSICIÓN POR EDAD Y SEXO

Población total
11 650 representa el 0.2 % de la población estatal

Relación hombres-mujeres **102.5**
 Existen 102 hombres por cada 100 mujeres.

Edad mediana **22**
 La mitad de la población tiene 22 años o menos.

Razón de dependencia **70.9**
 Existen 70 personas en edad de dependencia por cada 100 en edad productiva.

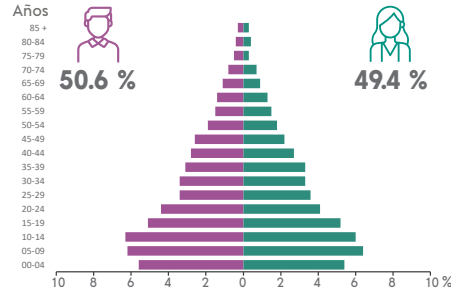

DISTRIBUCIÓN TERRITORIAL

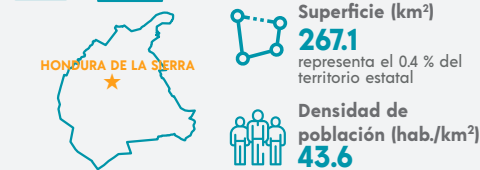

Total de localidades

63
Localidades con mayor población
La Soledad 1 059
Las Delicias 782
Honduras de la Sierra 626

Disponibilidad de bienes

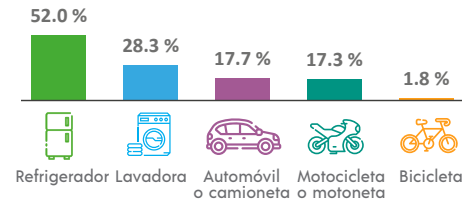

Disponibilidad de TIC

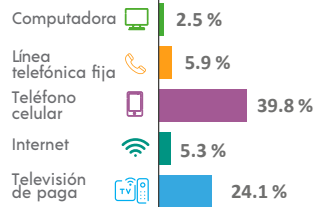

VIVIENDA

Total de viviendas particulares habitadas
2 344 representa el 0.2 % del total estatal

Promedio de ocupantes por vivienda **5.0**

Promedio de ocupantes por cuarto **1.6**

Viviendas con piso de tierra **20.9 %**

Disponibilidad de servicios y equipamiento

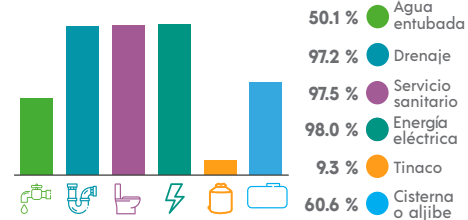

ETNICIDAD

Población que habla lengua indígena¹ **0.06 %**

Población que no habla español de los hablantes de lengua indígena¹ **0.00 %**

Lenguas indígenas más frecuentes

Mam	85.7 %
Tlapaneco	14.3 %

Población que se considera afroamericana negra o afrodescendiente **0.27 %**

DISCAPACIDAD

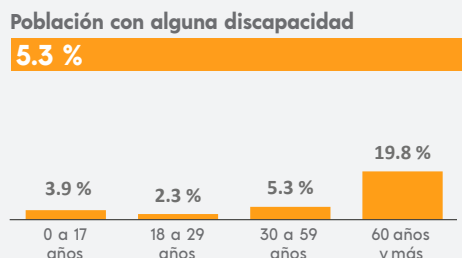

MIGRACIÓN

Población con lugar de residencia en marzo de 2015 distinto al actual²

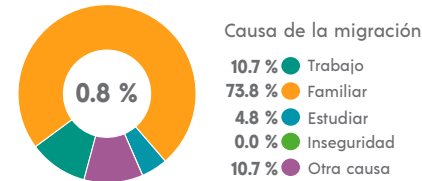

² De 5 años y más.

CARACTERÍSTICAS ECONÓMICAS

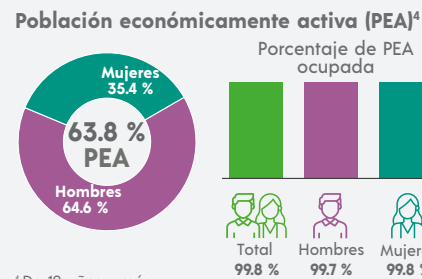

⁴ De 12 años y más.

FECUNDIDAD Y MORTALIDAD

Promedio de hijas(os) nacidas(os) vivas(os)³
2.3

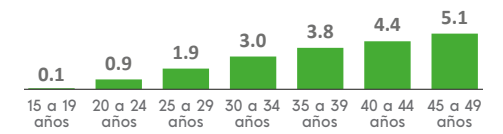

Porcentaje de hijas(os) fallecidas(os)³

4.7 %

³ Mujeres de 15 a 49 años.

CARACTERÍSTICAS EDUCATIVAS

Población según nivel de escolaridad⁵

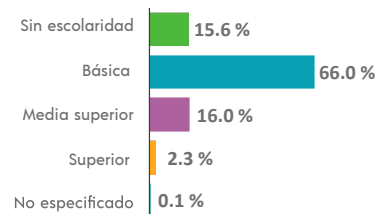

⁵ De 15 años y más.

Tasa de alfabetización

15 a 24 años	97.6 %
25 años y más	74.8 %

Asistencia escolar

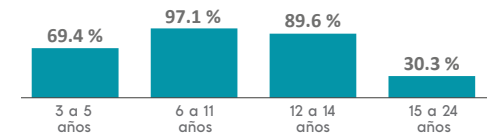

AFILIACIÓN A SERVICIOS DE SALUD

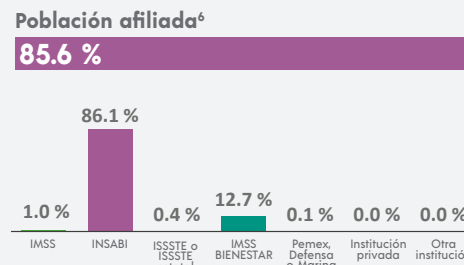

⁶ Incluye afiliaciones múltiples.

SITUACIÓN CONYUGAL

Población según situación conyugal⁷

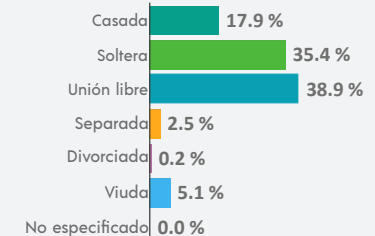

⁷ De 12 años y más.

COMPOSICIÓN POR EDAD Y SEXO

Población total
36 333 representa el 0.7 % de la población estatal

Relación hombres-mujeres **95.1**
 Existen 95 hombres por cada 100 mujeres.

Edad mediana **27**
 La mitad de la población tiene 27 años o menos.

Razón de dependencia **59.0**
 Existen 59 personas en edad de dependencia por cada 100 en edad productiva.

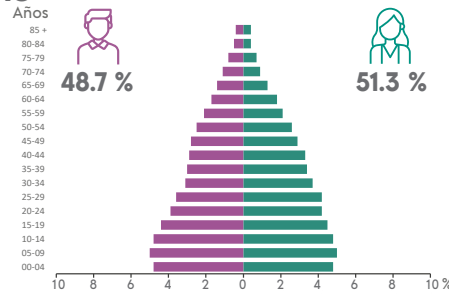

DISTRIBUCIÓN TERRITORIAL

Superficie (km²)
303.2 representa el 0.4 % del territorio estatal

Densidad de población (hab./km²)
119.8

Total de localidades **96**

Localidades con mayor población

Huehuetán	8 334
Huehuetán Estación FFCC	6 962
Plan de Ayala	2 011

VIVIENDA

Total de viviendas particulares habitadas
9 562 representa el 0.7 % del total estatal

Promedio de ocupantes por vivienda **3.8**

Promedio de ocupantes por cuarto **1.3**

Viviendas con piso de tierra **9.7 %**

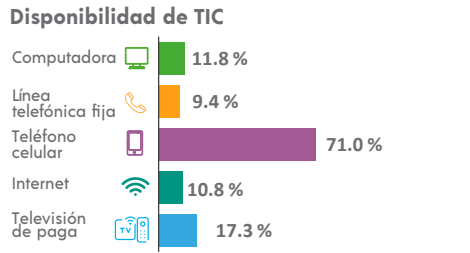
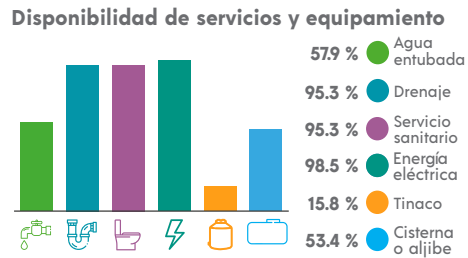
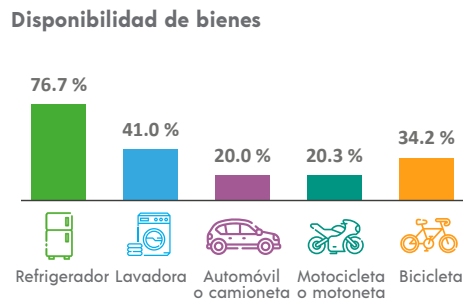

ETNICIDAD

Población que habla lengua indígena¹ **0.21 %**

Población que no habla español de los hablantes de lengua indígena¹ **0.00 %**

Lenguas indígenas más frecuentes

Mam	42.6 %
Tsotsil	13.2 %

Población que se considera afroamericana negra o afrodescendiente **0.30 %**

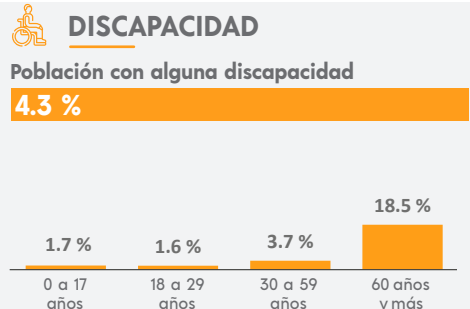

MIGRACIÓN

Población con lugar de residencia en marzo de 2015 distinto al actual²

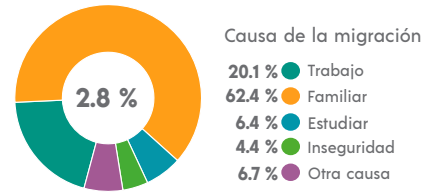

² De 5 años y más.

CARACTERÍSTICAS ECONÓMICAS

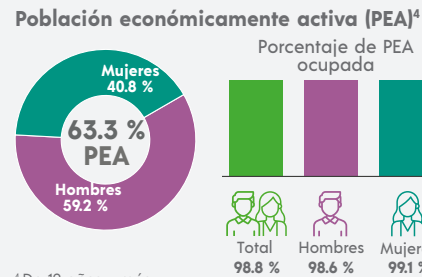

⁴ De 12 años y más.

FECUNDIDAD Y MORTALIDAD

Promedio de hijas(os) nacidas(os) vivas(os)³
1.7

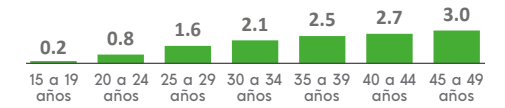

Porcentaje de hijas(os) fallecidas(os)³
3.2 %

³ Mujeres de 15 a 49 años.

CARACTERÍSTICAS EDUCATIVAS

Población según nivel de escolaridad⁵

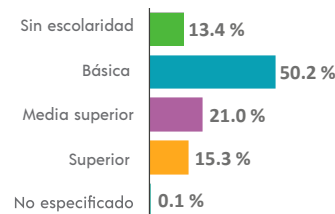

⁵ De 15 años y más.

Tasa de alfabetización

15 a 24 años	97.0 %
25 años y más	84.4 %

Asistencia escolar

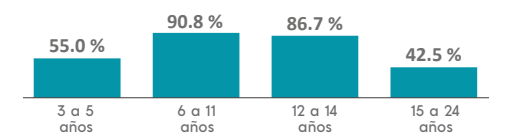

AFILIACIÓN A SERVICIOS DE SALUD

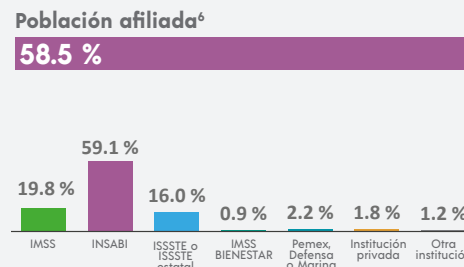

⁶ Incluye afiliaciones múltiples.

SITUACIÓN CONYUGAL

Población según situación conyugal⁷

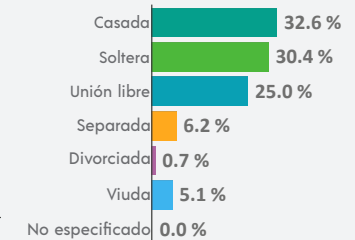

⁷ De 12 años y más.

COMPOSICIÓN POR EDAD Y SEXO

Población total
27 893 representa el 0.5 % de la población estatal

Relación hombres-mujeres **100.6**
 Existen 100 hombres por cada 100 mujeres.

Edad mediana **21**
 La mitad de la población tiene 21 años o menos.

Razón de dependencia **72.9**
 Existen 72 personas en edad de dependencia por cada 100 en edad productiva.



DISTRIBUCIÓN TERRITORIAL

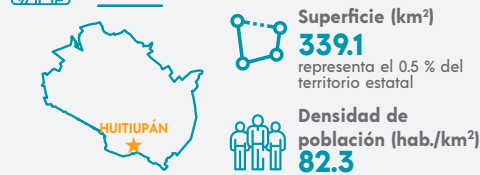

Total de localidades
93

Localidades con mayor población

Huitiupán	3 508
Zacatonal de Juárez	1 349
La Competencia	1 321

VIVIENDA

Total de viviendas particulares habitadas
6 278 representa el 0.5 % del total estatal

Promedio de ocupantes por vivienda **4.4**

Promedio de ocupantes por cuarto **1.6**

Viviendas con piso de tierra **26.6 %**

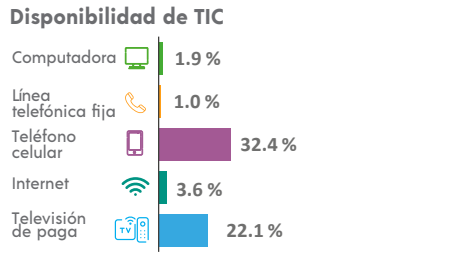
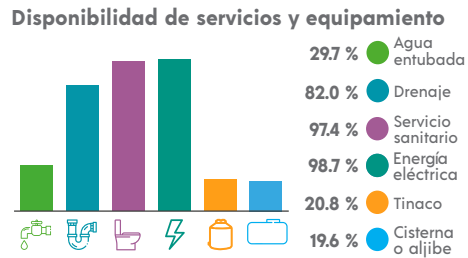
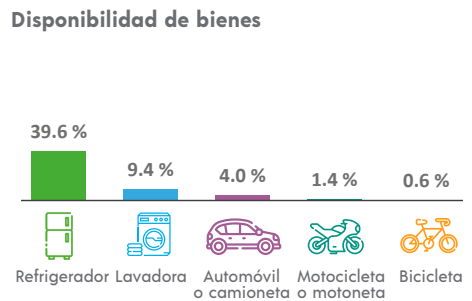

ETNICIDAD

Población que habla lengua indígena¹ **53.50 %**

Población que no habla español de los hablantes de lengua indígena¹ **9.92 %**

Lenguas indígenas más frecuentes

Tsotsil	64.2 %
Chol	35.5 %

Población que se considera afroamericana negra o afrodescendiente **0.51 %**

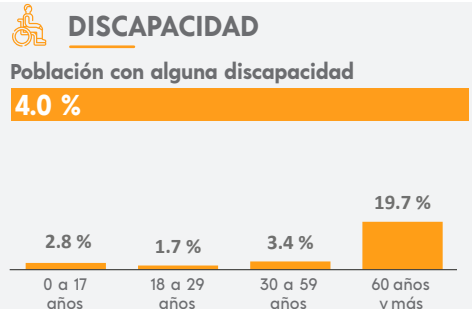

MIGRACIÓN

Población con lugar de residencia en marzo de 2015 distinto al actual²

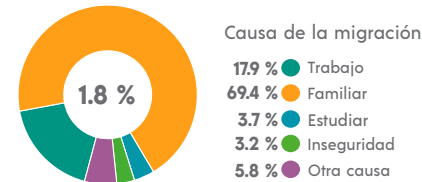

² De 5 años y más.

CARACTERÍSTICAS ECONÓMICAS

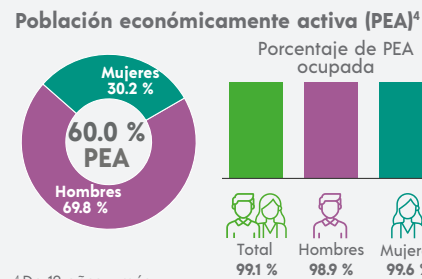

⁴ De 12 años y más.

FECUNDIDAD Y MORTALIDAD

Promedio de hijas(os) nacidas(os) vivas(os)³
2.3

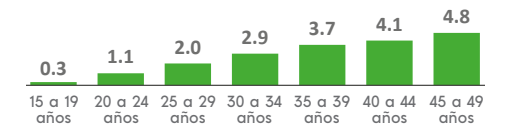

Porcentaje de hijas(os) fallecidas(os)³

4.8 %

³ Mujeres de 15 a 49 años.

CARACTERÍSTICAS EDUCATIVAS

Población según nivel de escolaridad⁵

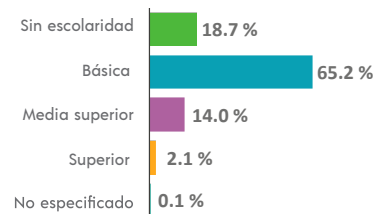

⁵ De 15 años y más.

Tasa de alfabetización

15 a 24 años	96.4 %
25 años y más	70.5 %

Asistencia escolar

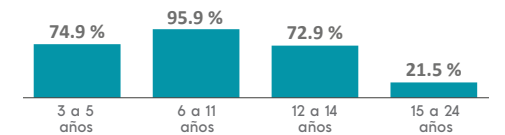

AFILIACIÓN A SERVICIOS DE SALUD

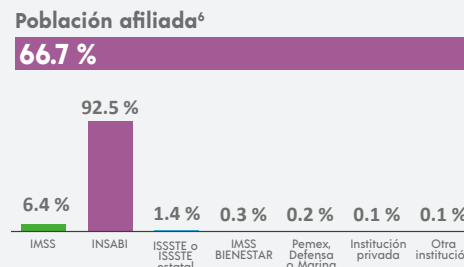

⁶ Incluye afiliaciones múltiples.

SITUACIÓN CONYUGAL

Población según situación conyugal⁷

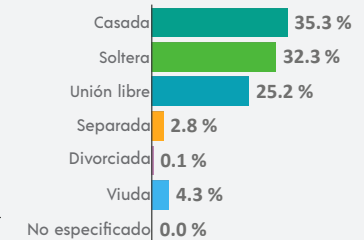

⁷ De 12 años y más.

¹ De 3 años y más.

COMPOSICIÓN POR EDAD Y SEXO

Población total
22 975 representa el 0.4 % de la población estatal

Relación hombres-mujeres **96.1**
 Existen 96 hombres por cada 100 mujeres.

Edad mediana **21**
 La mitad de la población tiene 21 años o menos.

Razón de dependencia **76.8**
 Existen 76 personas en edad de dependencia por cada 100 en edad productiva.

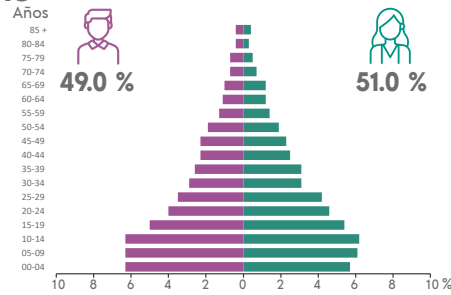

DISTRIBUCIÓN TERRITORIAL

Superficie (km²)
310.8 representa el 0.4 % del territorio estatal

Densidad de población (hab./km²)
73.9

Total de localidades **66**

Localidades con mayor población

Huixtán	1 901
Carmen Yalchuch	1 275
Los Pozos	1 271

VIVIENDA

Total de viviendas particulares habitadas
4 599 representa el 0.3 % del total estatal

Promedio de ocupantes por vivienda **5.0**

Promedio de ocupantes por cuarto **1.5**

Viviendas con piso de tierra **21.1 %**

Disponibilidad de bienes

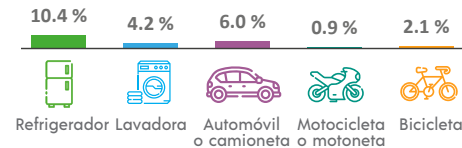

Disponibilidad de TIC

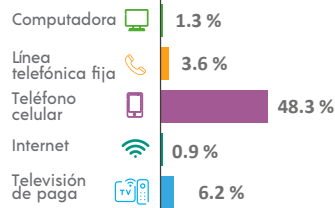

Disponibilidad de servicios y equipamiento

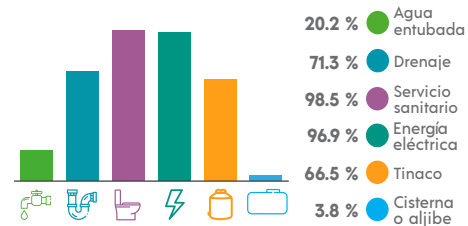

ETNICIDAD

Población que habla lengua indígena¹ **92.82 %**

Población que no habla español de los hablantes de lengua indígena¹ **22.77 %**

Lenguas indígenas más frecuentes

Tsotsil	61.0 %
Tsel'tal	38.8 %

Población que se considera afroamericana negra o afrodescendiente **0.47 %**

DISCAPACIDAD

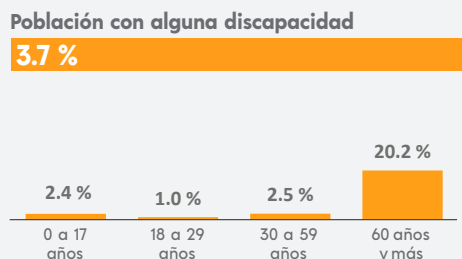

MIGRACIÓN

Población con lugar de residencia en marzo de 2015 distinto al actual²

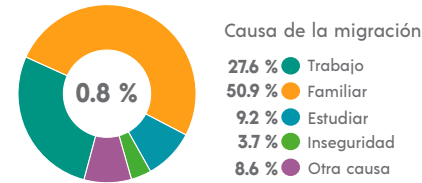

² De 5 años y más.

CARACTERÍSTICAS ECONÓMICAS

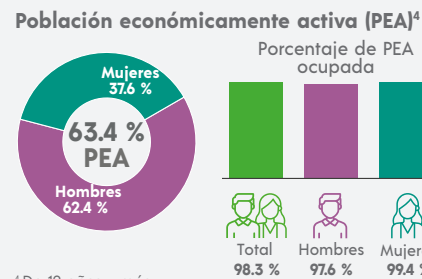

⁴ De 12 años y más.

FECUNDIDAD Y MORTALIDAD

Promedio de hijas(os) nacidas(os) vivas(os)³
2.1

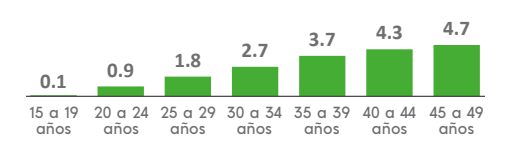

Porcentaje de hijas(os) fallecidas(os)³

3.9 %

³ Mujeres de 15 a 49 años.

CARACTERÍSTICAS EDUCATIVAS

Población según nivel de escolaridad⁵

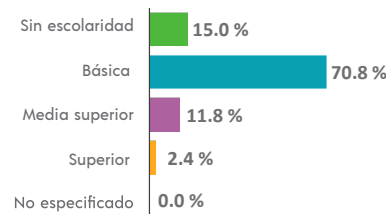

⁵ De 15 años y más.

Tasa de alfabetización

15 a 24 años	97.7 %
25 años y más	74.7 %

Asistencia escolar

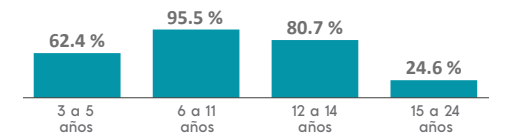

AFILIACIÓN A SERVICIOS DE SALUD

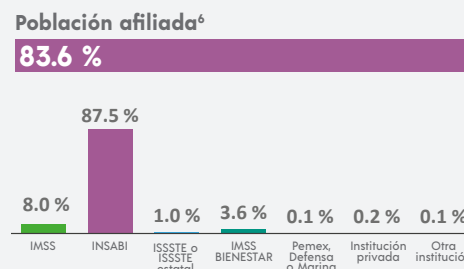

⁶ Incluye afiliaciones múltiples.

SITUACIÓN CONYUGAL

Población según situación conyugal⁷

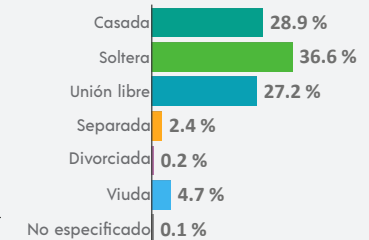

⁷ De 12 años y más.

COMPOSICIÓN POR EDAD Y SEXO

Población total
53 242 representa el 1.0 % de la población estatal

Relación hombres-mujeres **96.0**
 Existen 96 hombres por cada 100 mujeres.

Edad mediana **28**
 La mitad de la población tiene 28 años o menos.

Razón de dependencia **57.6**
 Existen 57 personas en edad de dependencia por cada 100 en edad productiva.

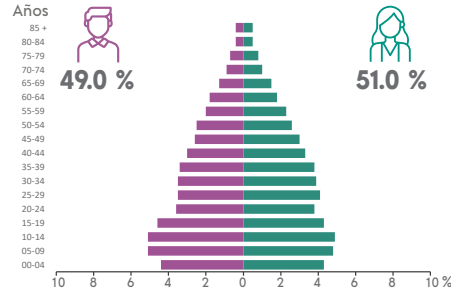

DISTRIBUCIÓN TERRITORIAL

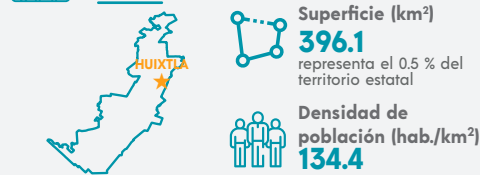

Total de localidades
191

Localidades con mayor población

Huixtla	32 109
Francisco I. Madero	1 975
Cantón las Delicias	1 514

VIVIENDA

Total de viviendas particulares habitadas
14 269 representa el 1.1 % del total estatal

Promedio de ocupantes por vivienda **3.7**

Promedio de ocupantes por cuarto **1.3**

Viviendas con piso de tierra **8.6 %**

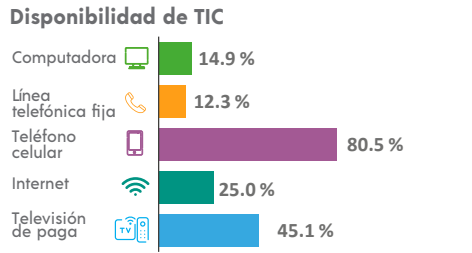
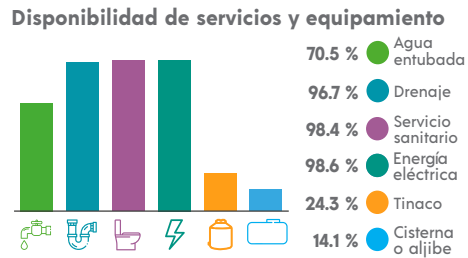
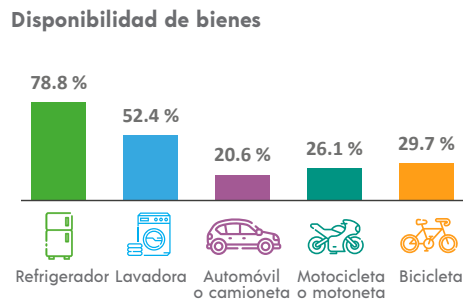

ETNICIDAD

Población que habla lengua indígena¹ **1.18 %**

Población que no habla español de los hablantes de lengua indígena¹ **1.34 %**

Lenguas indígenas más frecuentes

Mam	73.2 %
Zapoteco	6.9 %

Población que se considera afroamericana negra o afrodescendiente **0.45 %**

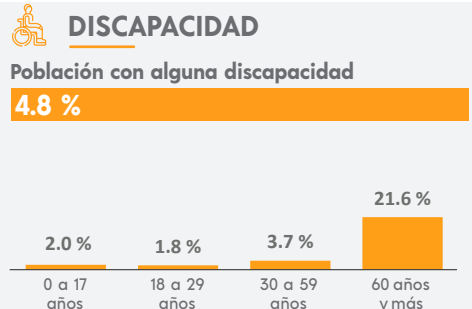

MIGRACIÓN

Población con lugar de residencia en marzo de 2015 distinto al actual²

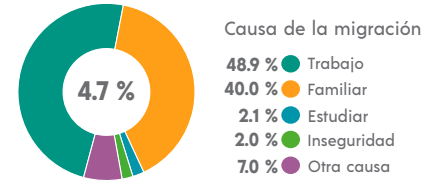

² De 5 años y más.

CARACTERÍSTICAS ECONÓMICAS

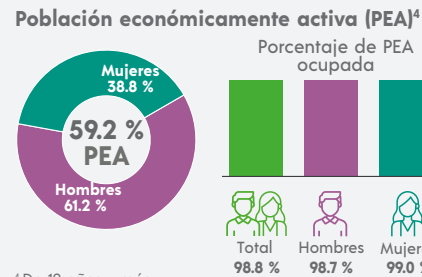

⁴ De 12 años y más.

FECUNDIDAD Y MORTALIDAD

Promedio de hijas(os) nacidas(os) vivas(os)³
1.7

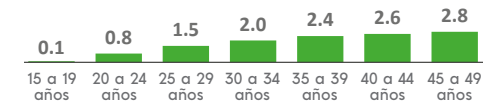

Porcentaje de hijas(os) fallecidas(os)³
3.4 %

³ Mujeres de 15 a 49 años.

CARACTERÍSTICAS EDUCATIVAS

Población según nivel de escolaridad⁵

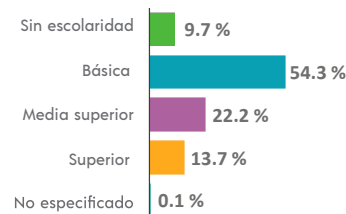

⁵ De 15 años y más.

Tasa de alfabetización

15 a 24 años	97.5 %
25 años y más	89.1 %

Asistencia escolar

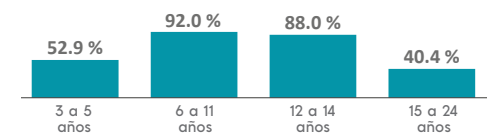

AFILIACIÓN A SERVICIOS DE SALUD

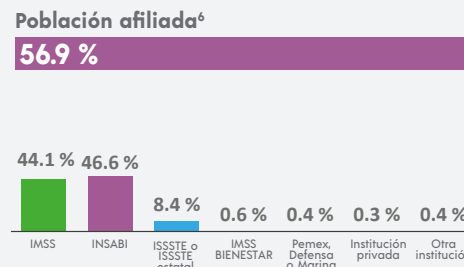

⁶ Incluye afiliaciones múltiples.

SITUACIÓN CONYUGAL

Población según situación conyugal⁷

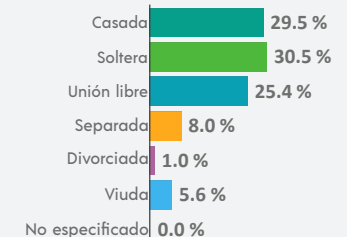

⁷ De 12 años y más.

INEGI. Panorama Sociodemográfico de Chiapas. Censo de Población y Vivienda 2020. 2021

COMPOSICIÓN POR EDAD Y SEXO

Población total
11 377 representa el 0.2 % de la población estatal

Relación hombres-mujeres **94.8**
 Existen 94 hombres por cada 100 mujeres.

Edad mediana **22**
 La mitad de la población tiene 22 años o menos.

Razón de dependencia **74.3**
 Existen 74 personas en edad de dependencia por cada 100 en edad productiva.

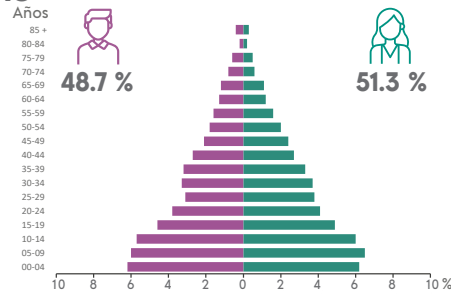

DISTRIBUCIÓN TERRITORIAL

Superficie (km²)
94.4 representa el 0.1 % del territorio estatal

Densidad de población (hab./km²)
120.6

Total de localidades **37**

Localidades con mayor población

Ixhuatán	3 674
Ciudad Rural Sustentable Ixhuatán	1 759
Ignacio Zaragoza	1 393

VIVIENDA

Total de viviendas particulares habitadas
2 607 representa el 0.2 % del total estatal

Promedio de ocupantes por vivienda **4.3**

Promedio de ocupantes por cuarto **1.2**

Viviendas con piso de tierra **9.2 %**

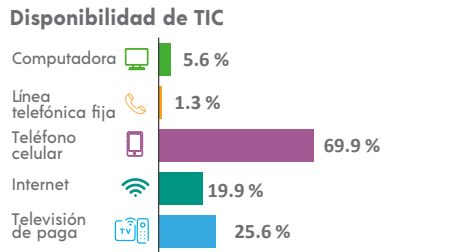
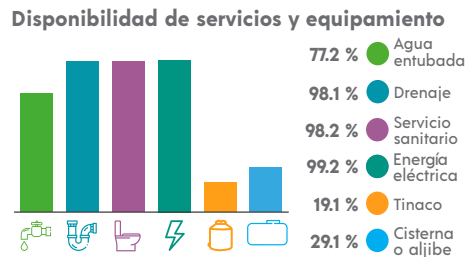
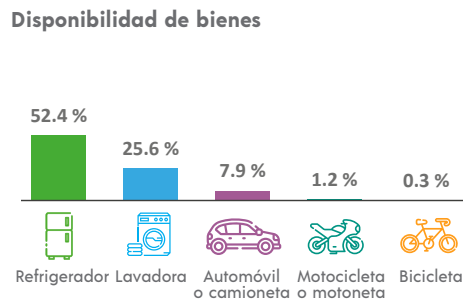

ETNICIDAD

Población que habla lengua indígena¹ **38.03 %**

Población que no habla español de los hablantes de lengua indígena¹ **14.09 %**

Lenguas indígenas más frecuentes

Tsotsil	82.2 %
Zoque	17.6 %

Población que se considera afroamericana negra o afrodescendiente **0.25 %**

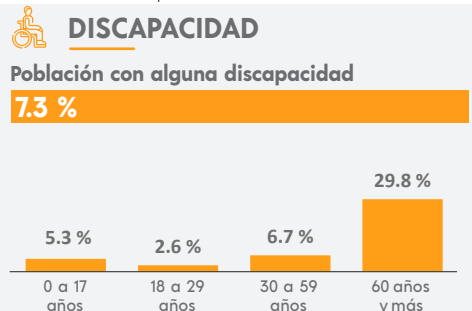

MIGRACIÓN

Población con lugar de residencia en marzo de 2015 distinto al actual²

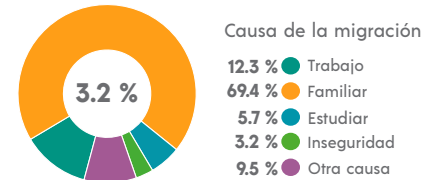

² De 5 años y más.

CARACTERÍSTICAS ECONÓMICAS

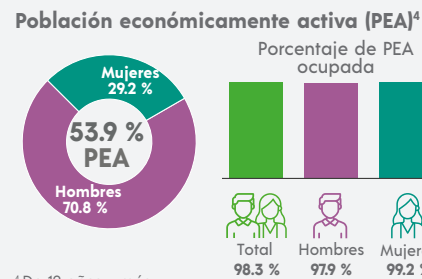

⁴ De 12 años y más.

FECUNDIDAD Y MORTALIDAD

Promedio de hijas(os) nacidas(os) vivas(os)³
2.1

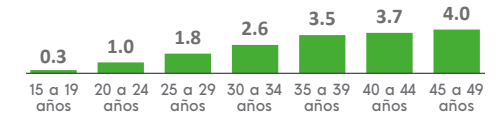

Porcentaje de hijas(os) fallecidas(os)³
3.1 %

³ Mujeres de 15 a 49 años.

CARACTERÍSTICAS EDUCATIVAS

Población según nivel de escolaridad⁵

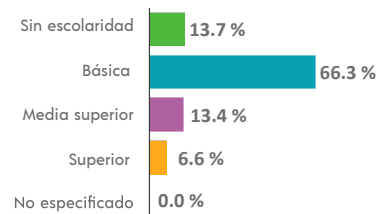

⁵ De 15 años y más.

Tasa de alfabetización

15 a 24 años	97.0 %
25 años y más	81.9 %

Asistencia escolar

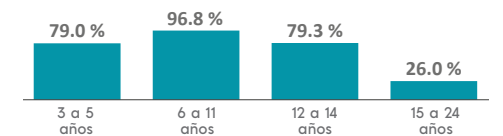

AFILIACIÓN A SERVICIOS DE SALUD

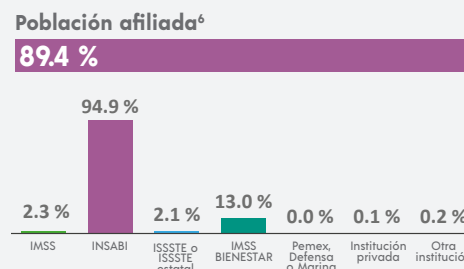

⁶ Incluye afiliaciones múltiples.

SITUACIÓN CONYUGAL

Población según situación conyugal⁷

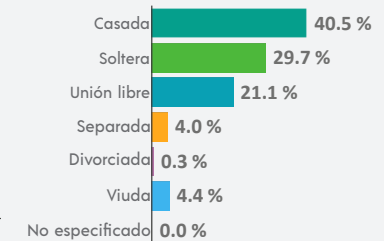

⁷ De 12 años y más.

COMPOSICIÓN POR EDAD Y SEXO

Población total
10 961 representa el 0.2 % de la población estatal

Relación hombres-mujeres **97.7**
 Existen 97 hombres por cada 100 mujeres.

Edad mediana **25**
 La mitad de la población tiene 25 años o menos.

Razón de dependencia **63.9**
 Existen 63 personas en edad de dependencia por cada 100 en edad productiva.

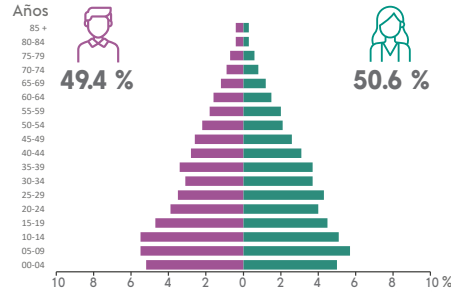

DISTRIBUCIÓN TERRITORIAL

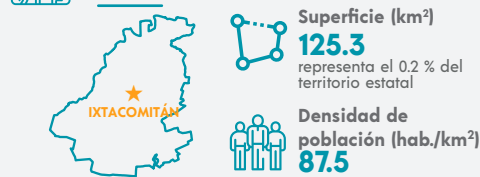

Total de localidades **59**

Localidades con mayor población

Ixtacomitán	5 309
Emiliano Zapata	645
San Antonio de las Lomas	449

VIVIENDA

Total de viviendas particulares habitadas
2 659 representa el 0.2 % del total estatal

Promedio de ocupantes por vivienda **4.1**

Promedio de ocupantes por cuarto **1.3**

Viviendas con piso de tierra **9.7 %**

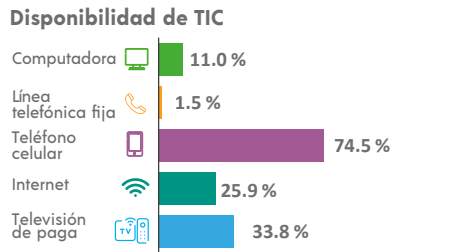
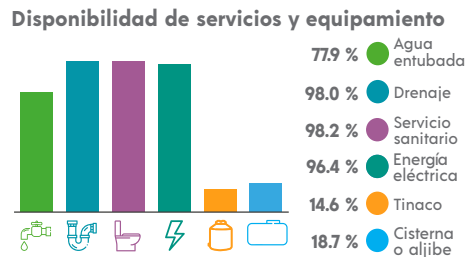
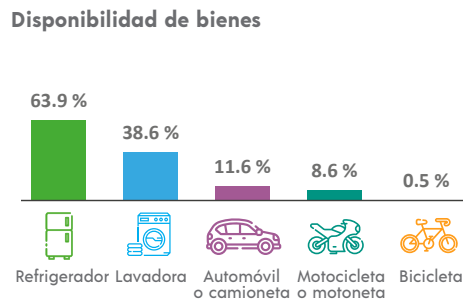

ETNICIDAD

Población que habla lengua indígena¹ **20.47 %**

Población que no habla español de los hablantes de lengua indígena¹ **0.57 %**

Lenguas indígenas más frecuentes

Zoque	95.7 %
Tsotsil	3.6 %

Población que se considera afroamericana negra o afrodescendiente **1.44 %**

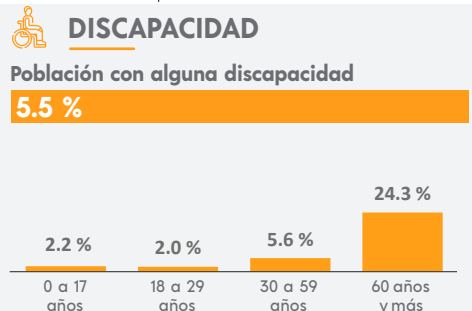

MIGRACIÓN

Población con lugar de residencia en marzo de 2015 distinto al actual²

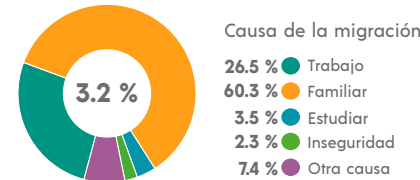

² De 5 años y más.

CARACTERÍSTICAS ECONÓMICAS

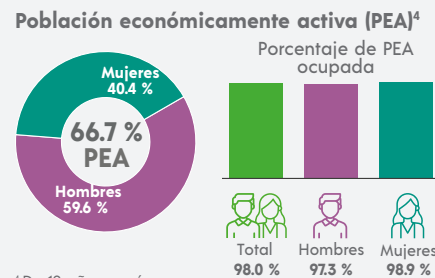

⁴ De 12 años y más.

FECUNDIDAD Y MORTALIDAD

Promedio de hijas(os) nacidas(os) vivas(os)³
1.9

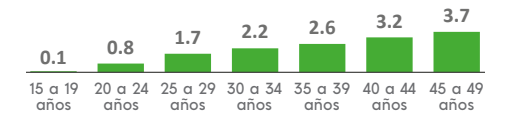

Porcentaje de hijas(os) fallecidas(os)³
3.6 %

³ Mujeres de 15 a 49 años.

CARACTERÍSTICAS EDUCATIVAS

Población según nivel de escolaridad⁵

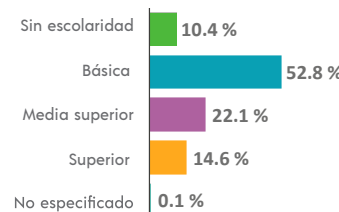

⁵ De 15 años y más.

Tasa de alfabetización

15 a 24 años	98.7 %
25 años y más	86.7 %

Asistencia escolar

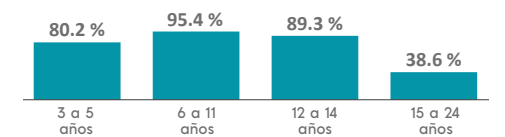

AFILIACIÓN A SERVICIOS DE SALUD

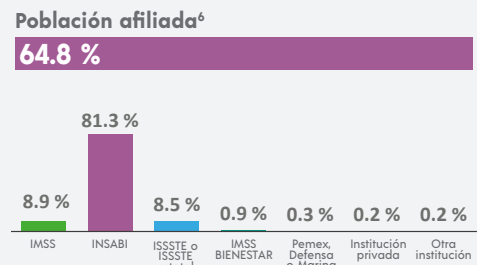

⁶ Incluye afiliaciones múltiples.

SITUACIÓN CONYUGAL

Población según situación conyugal⁷

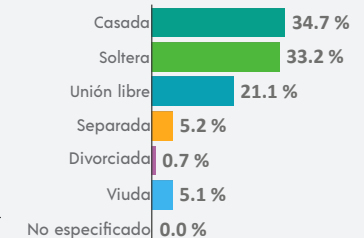

⁷ De 12 años y más.

¹ De 3 años y más.

COMPOSICIÓN POR EDAD Y SEXO

Población total
28 999 representa el 0.5 % de la población estatal

Relación hombres-mujeres **97.0**
 Existen 97 hombres por cada 100 mujeres.

Edad mediana **23**
 La mitad de la población tiene 23 años o menos.

Razón de dependencia **62.3**
 Existen 62 personas en edad de dependencia por cada 100 en edad productiva.



DISTRIBUCIÓN TERRITORIAL

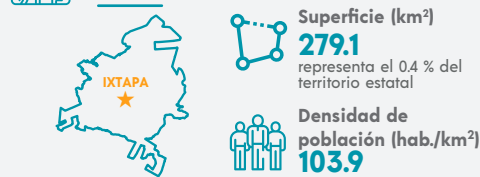

Total de localidades **71**

Localidades con mayor población

Ixtapa	6 481
El Nopal	2 259
Concepción	1 567

VIVIENDA

Total de viviendas particulares habitadas
6 166 representa el 0.5 % del total estatal

Promedio de ocupantes por vivienda **4.7**

Promedio de ocupantes por cuarto **1.7**

Viviendas con piso de tierra **14.6 %**

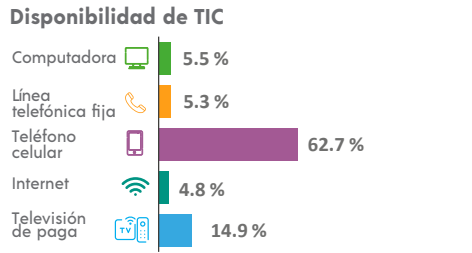
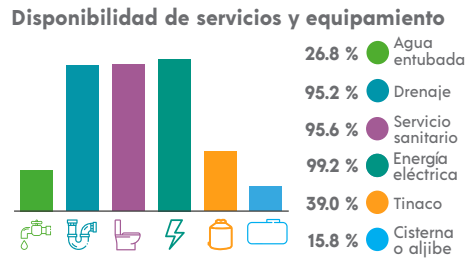
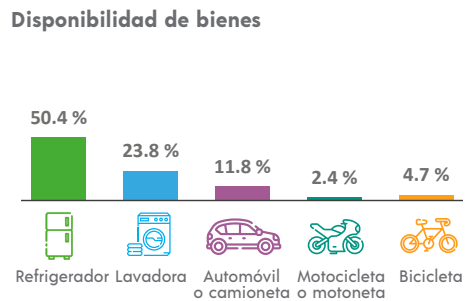

ETNICIDAD

Población que habla lengua indígena¹ **19.61 %**

Población que no habla español de los hablantes de lengua indígena¹ **10.95 %**

Lenguas indígenas más frecuentes

Tsotsil	98.5 %
Tseltal	0.6 %

Población que se considera afroamericana negra o afrodescendiente **2.70 %**

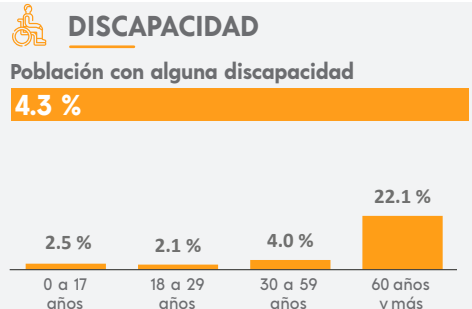

MIGRACIÓN

Población con lugar de residencia en marzo de 2015 distinto al actual²

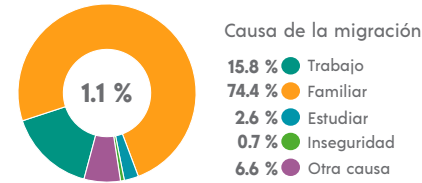

² De 5 años y más.

CARACTERÍSTICAS ECONÓMICAS

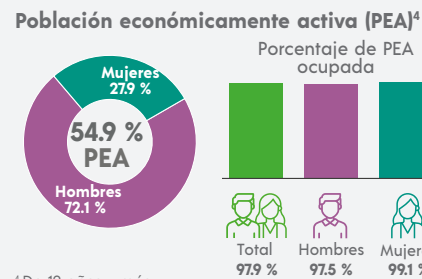

⁴ De 12 años y más.

FECUNDIDAD Y MORTALIDAD

Promedio de hijas(os) nacidas(os) vivas(os)³
1.9

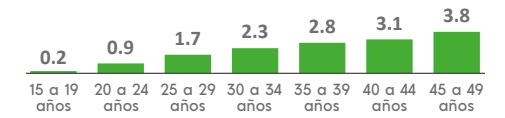

Porcentaje de hijas(os) fallecidas(os)³
2.8 %

³ Mujeres de 15 a 49 años.

CARACTERÍSTICAS EDUCATIVAS

Población según nivel de escolaridad⁵

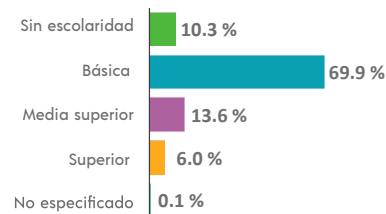

⁵ De 15 años y más.

Tasa de alfabetización



Asistencia escolar

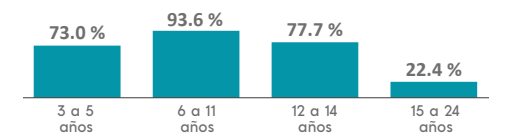

AFILIACIÓN A SERVICIOS DE SALUD

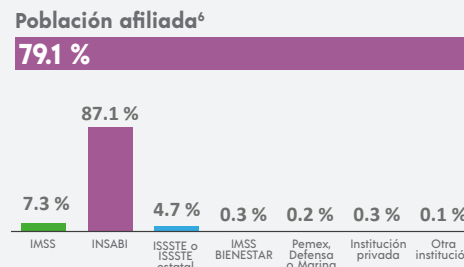

⁶ Incluye afiliaciones múltiples.

SITUACIÓN CONYUGAL

Población según situación conyugal⁷

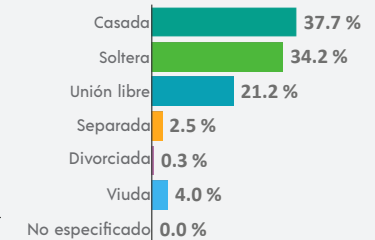

⁷ De 12 años y más.

COMPOSICIÓN POR EDAD Y SEXO

Población total
6 284 representa el 0.1% de la población estatal

Relación hombres-mujeres **98.7**
 Existen 98 hombres por cada 100 mujeres.

Edad mediana **25**
 La mitad de la población tiene 25 años o menos.

Razón de dependencia **59.8**
 Existen 59 personas en edad de dependencia por cada 100 en edad productiva.

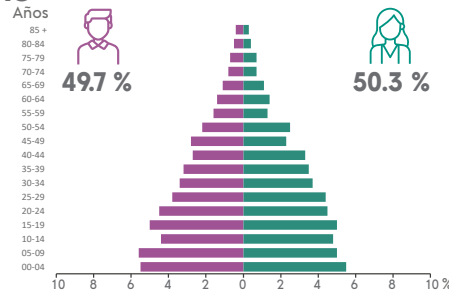

DISTRIBUCIÓN TERRITORIAL

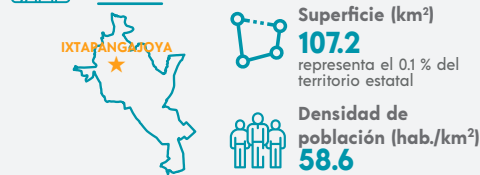

Total de localidades **22**

Localidades con mayor población

La Gloria	1 715
Ixtapangajoya	1 635
Lázaro Cárdenas	715

VIVIENDA

Total de viviendas particulares habitadas
1 533 representa el 0.1% del total estatal

Promedio de ocupantes por vivienda **4.0**

Promedio de ocupantes por cuarto **1.3**

Viviendas con piso de tierra **15.6 %**

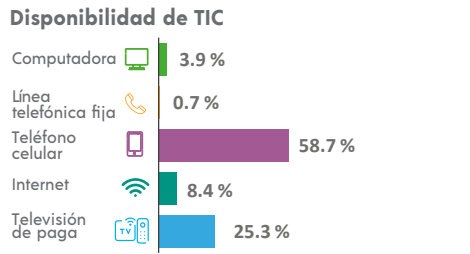
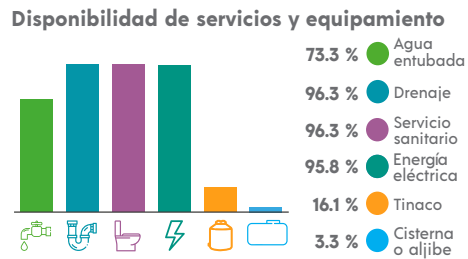
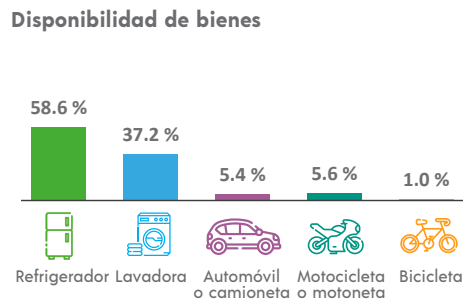

ETNICIDAD

Población que habla lengua indígena¹ **13.54 %**

Población que no habla español de los hablantes de lengua indígena¹ **4.66 %**

Lenguas indígenas más frecuentes

Tsotsil	94.8 %
Zoque	3.9 %

Población que se considera afroamericana negra o afrodescendiente **6.59 %**

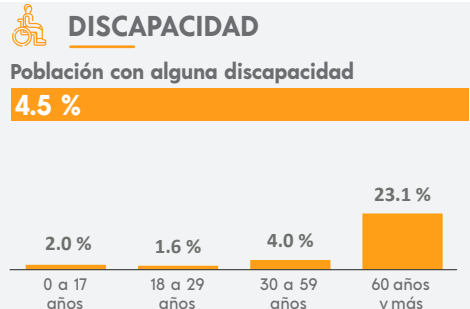

MIGRACIÓN

Población con lugar de residencia en marzo de 2015 distinto al actual²

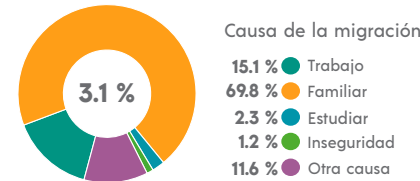

² De 5 años y más.

CARACTERÍSTICAS ECONÓMICAS

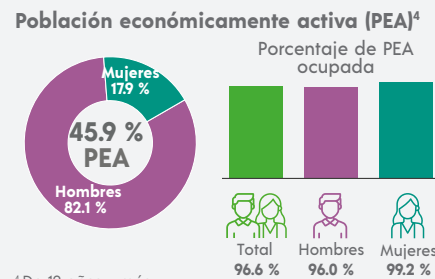

⁴ De 12 años y más.

FECUNDIDAD Y MORTALIDAD

Promedio de hijas(os) nacidas(os) vivas(os)³
1.8

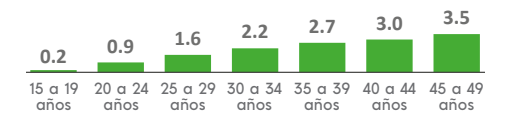

Porcentaje de hijas(os) fallecidas(os)³
1.6 %

³ Mujeres de 15 a 49 años.

CARACTERÍSTICAS EDUCATIVAS

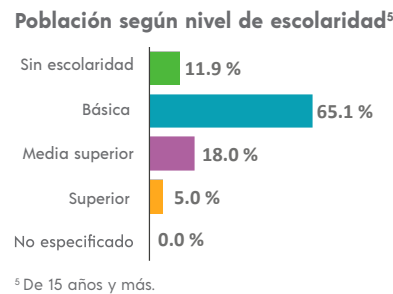

⁵ De 15 años y más.

Tasa de alfabetización

15 a 24 años	98.3 %
25 años y más	82.3 %

Asistencia escolar

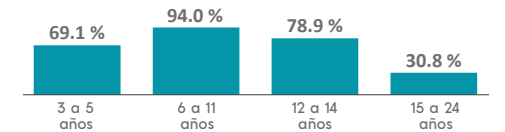

AFILIACIÓN A SERVICIOS DE SALUD

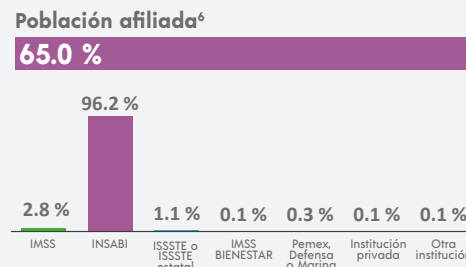

⁶ Incluye afiliaciones múltiples.

SITUACIÓN CONYUGAL

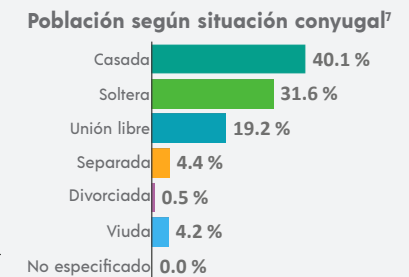

⁷ De 12 años y más.

¹ De 3 años y más.

COMPOSICIÓN POR EDAD Y SEXO

Población total
41 063 representa el 0.7 % de la población estatal

Relación hombres-mujeres **98.4**
 Existen 98 hombres por cada 100 mujeres.

Edad mediana **30**
 La mitad de la población tiene 30 años o menos.

Razón de dependencia **64.4**
 Existen 64 personas en edad de dependencia por cada 100 en edad productiva.

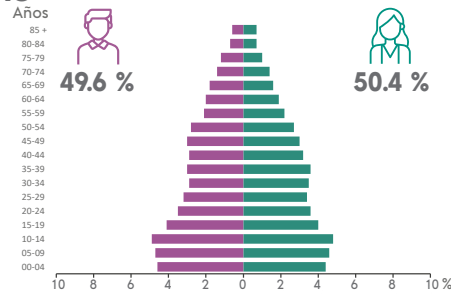

DISTRIBUCIÓN TERRITORIAL

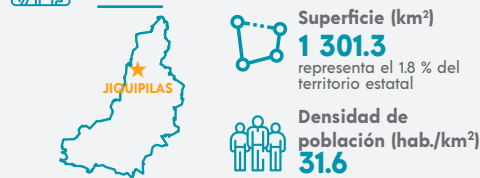

Total de localidades **351**

Localidades con mayor población

Jiquipilas	11 596
Tierra y Libertad	2 573
José María Pino Suárez	2 244

VIVIENDA

Total de viviendas particulares habitadas
11 277 representa el 0.8 % del total estatal

Promedio de ocupantes por vivienda **3.6**

Promedio de ocupantes por cuarto **1.1**

Viviendas con piso de tierra **8.2 %**

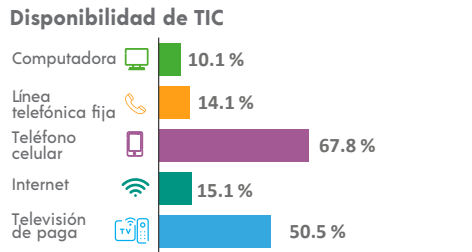
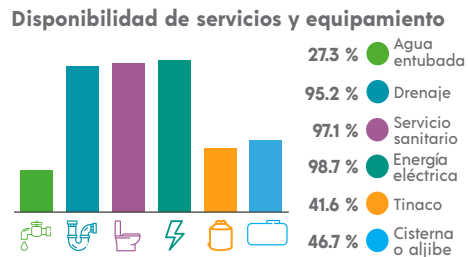
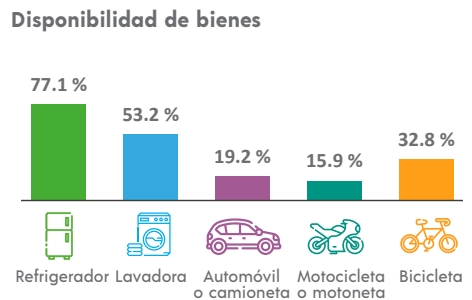

ETNICIDAD

Población que habla lengua indígena¹ **6.10 %**

Población que no habla español de los hablantes de lengua indígena¹ **3.97 %**

Lenguas indígenas más frecuentes

Tsotsil	90.5 %
Tzeltal	4.1 %

Población que se considera afroamericana negra o afrodescendiente **0.35 %**

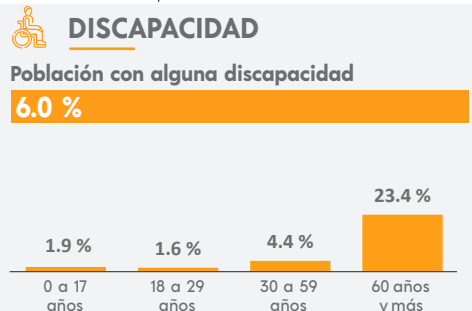

MIGRACIÓN

Población con lugar de residencia en marzo de 2015 distinto al actual²

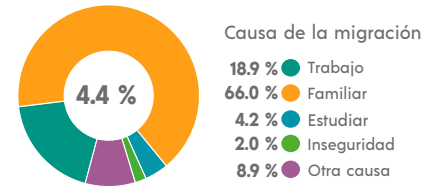

² De 5 años y más.

CARACTERÍSTICAS ECONÓMICAS

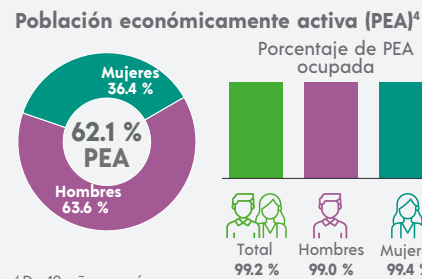

⁴ De 12 años y más.

FECUNDIDAD Y MORTALIDAD

Promedio de hijas(os) nacidas(os) vivas(os)³
1.8

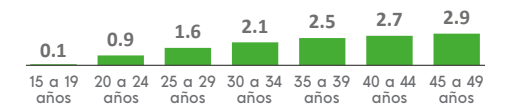

Porcentaje de hijas(os) fallecidas(os)³
3.1 %

³ Mujeres de 15 a 49 años.

CARACTERÍSTICAS ECONÓMICAS



CARACTERÍSTICAS EDUCATIVAS

Población según nivel de escolaridad⁵

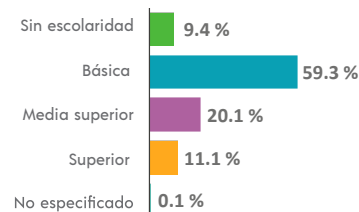

⁵ De 15 años y más.

Tasa de alfabetización

15 a 24 años	98.5 %
25 años y más	87.0 %

Asistencia escolar

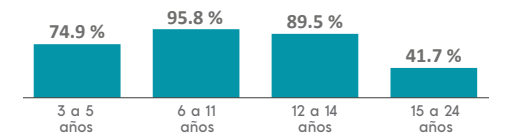

AFILIACIÓN A SERVICIOS DE SALUD

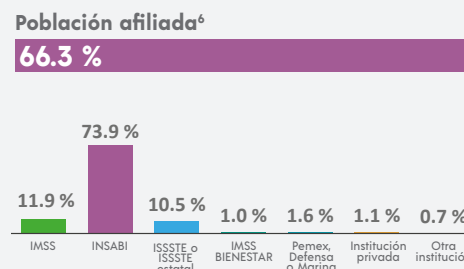

⁶ Incluye afiliaciones múltiples.

SITUACIÓN CONYUGAL

Población según situación conyugal⁷

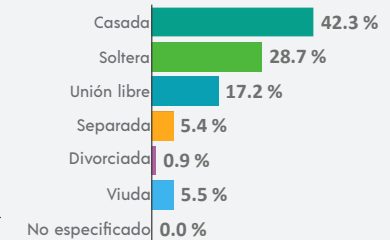

⁷ De 12 años y más.

¹ De 3 años y más.

COMPOSICIÓN POR EDAD Y SEXO

Población total
24 966 representa el 0.5 % de la población estatal

Relación hombres-mujeres **99.1**
 Existen 99 hombres por cada 100 mujeres.

Edad mediana **19**
 La mitad de la población tiene 19 años o menos.

Razón de dependencia **80.0**
 Existen 80 personas en edad de dependencia por cada 100 en edad productiva.

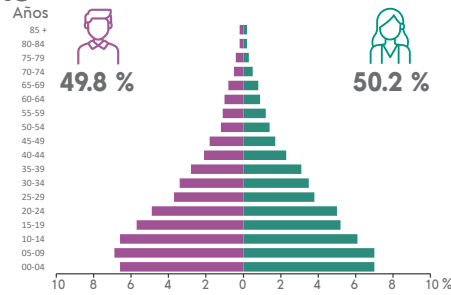

DISTRIBUCIÓN TERRITORIAL

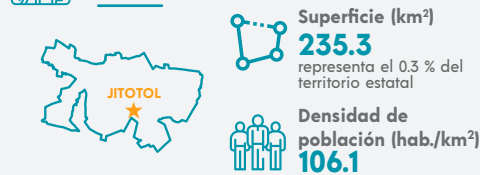

Total de localidades
59

Localidades con mayor población

Jitotol	5 580
Carmen Zacatal	2 971
Las Maravillas	2 699

VIVIENDA

Total de viviendas particulares habitadas
5 441 representa el 0.4 % del total estatal

Promedio de ocupantes por vivienda **4.6**

Promedio de ocupantes por cuarto **1.5**

Viviendas con piso de tierra **9.0 %**

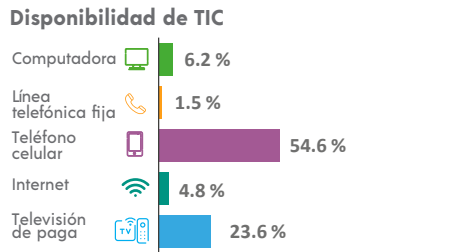
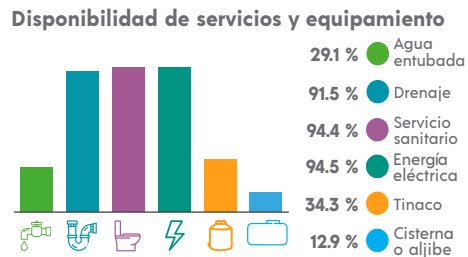
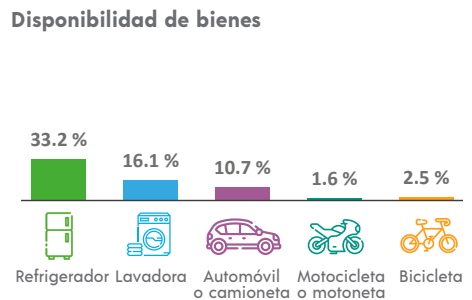

ETNICIDAD

Población que habla lengua indígena¹ **71.80 %**

Población que no habla español de los hablantes de lengua indígena¹ **15.09 %**

Lenguas indígenas más frecuentes

Tsotsil	73.1 %
Zoque	26.7 %

Población que se considera afroamericana negra o afrodescendiente **0.85 %**

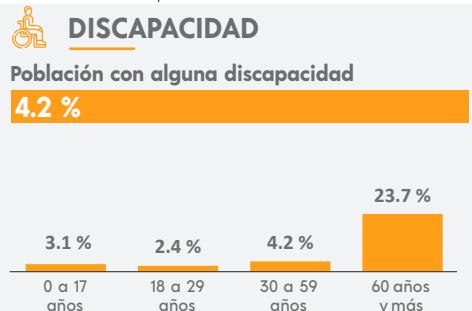

MIGRACIÓN

Población con lugar de residencia en marzo de 2015 distinto al actual²

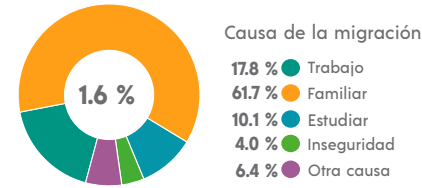

² De 5 años y más.

CARACTERÍSTICAS ECONÓMICAS

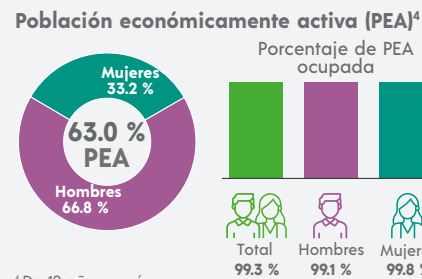

⁴ De 12 años y más.

FECUNDIDAD Y MORTALIDAD

Promedio de hijas(os) nacidas(os) vivas(os)³
2.4

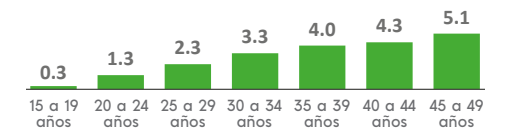

Porcentaje de hijas(os) fallecidas(os)³

4.1 %

³ Mujeres de 15 a 49 años.

CARACTERÍSTICAS EDUCATIVAS

Población según nivel de escolaridad⁵

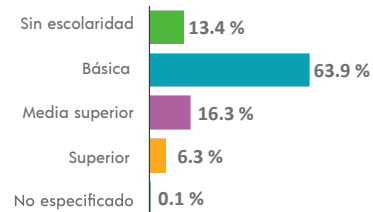

⁵ De 15 años y más.

Tasa de alfabetización

15 a 24 años	96.9 %
25 años y más	77.4 %

Asistencia escolar

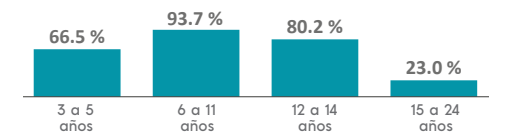

AFILIACIÓN A SERVICIOS DE SALUD

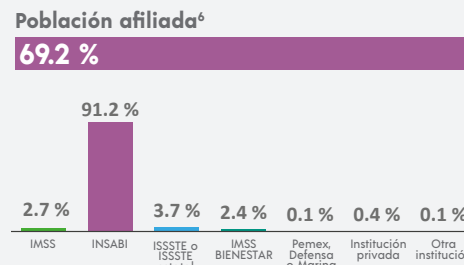

⁶ Incluye afiliaciones múltiples.

SITUACIÓN CONYUGAL

Población según situación conyugal⁷

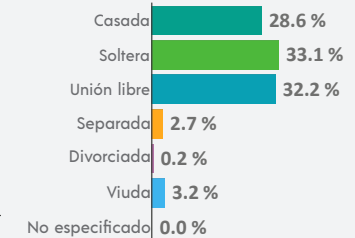

⁷ De 12 años y más.

COMPOSICIÓN POR EDAD Y SEXO

Población total
21 807 representa el 0.4 % de la población estatal

Relación hombres-mujeres **97.6**
 Existen 97 hombres por cada 100 mujeres.

Edad mediana **29**
 La mitad de la población tiene 29 años o menos.

Razón de dependencia **60.5**
 Existen 60 personas en edad de dependencia por cada 100 en edad productiva.

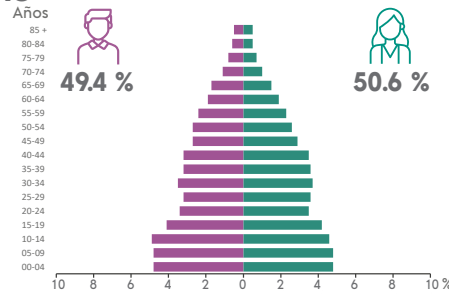

DISTRIBUCIÓN TERRITORIAL

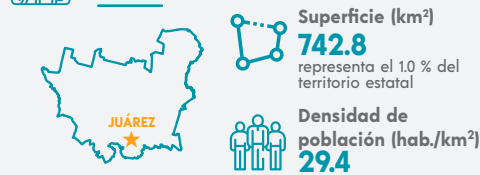

Total de localidades
48

Localidades con mayor población

Juárez	7 809
Nuevo Volcán Chichonal	1 320
El Triunfo 1ra. Sección (Cardona)	1 209

VIVIENDA

Total de viviendas particulares habitadas
6 094 representa el 0.5 % del total estatal

Promedio de ocupantes por vivienda **3.6**

Promedio de ocupantes por cuarto **1.1**

Viviendas con piso de tierra **6.4 %**

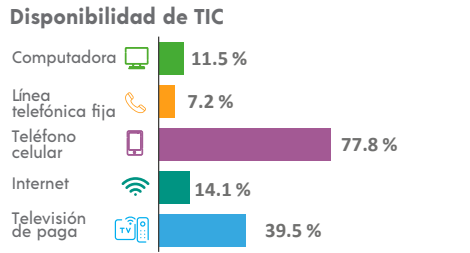
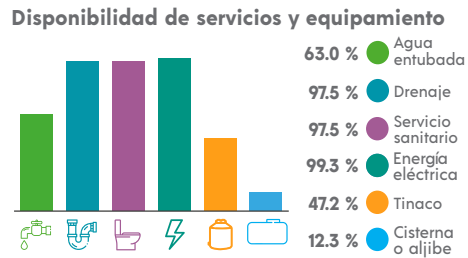
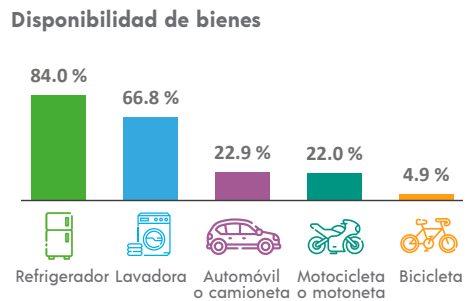

ETNICIDAD

Población que habla lengua indígena¹ **5.97 %**

Población que no habla español de los hablantes de lengua indígena¹ **0.49 %**

Lenguas indígenas más frecuentes

Zoque	96.2 %
Tsotsil	1.7 %

Población que se considera afroamericana negra o afrodescendiente **0.68 %**

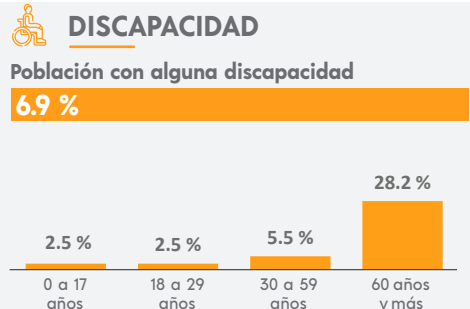

MIGRACIÓN

Población con lugar de residencia en marzo de 2015 distinto al actual²

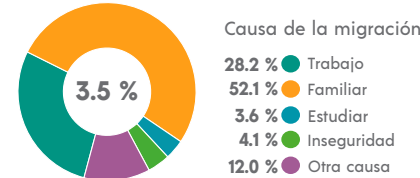

CARACTERÍSTICAS ECONÓMICAS

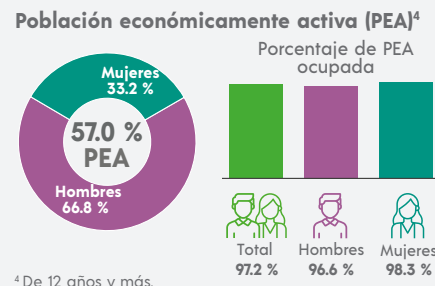

FECUNDIDAD Y MORTALIDAD

Promedio de hijas(os) nacidas(os) vivas(os)³
1.7



² De 5 años y más.

³ Mujeres de 15 a 49 años.



Población no económicamente activa (PNEA)⁴

Porcentaje de la población con condición de actividad no especificada⁴ **0.4 %**

⁴ De 12 años y más.

CARACTERÍSTICAS EDUCATIVAS

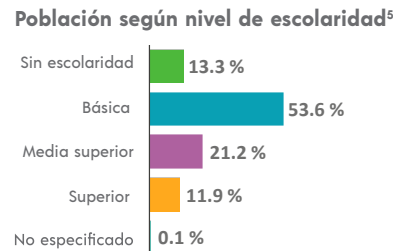

⁵ De 15 años y más.

Tasa de alfabetización

15 a 24 años	97.8 %
25 años y más	87.4 %

Asistencia escolar

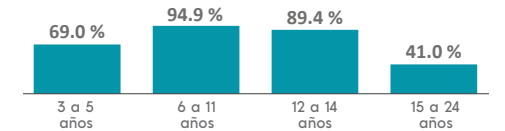

AFILIACIÓN A SERVICIOS DE SALUD

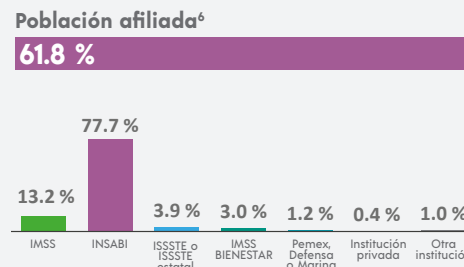

⁶ Incluye afiliaciones múltiples.

SITUACIÓN CONYUGAL

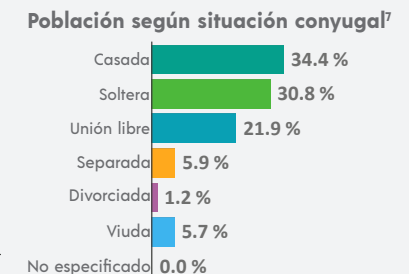

⁷ De 12 años y más.

¹ De 3 años y más.

COMPOSICIÓN POR EDAD Y SEXO

Población total
49 920 representa el 0.9 % de la población estatal

Relación hombres-mujeres **101.3**
 Existen 101 hombres por cada 100 mujeres.

Edad mediana **25**
 La mitad de la población tiene 25 años o menos.

Razón de dependencia **62.7**
 Existen 62 personas en edad de dependencia por cada 100 en edad productiva.



DISTRIBUCIÓN TERRITORIAL

Superficie (km²)
2 571.8 representa el 3.5 % del territorio estatal

Densidad de población (hab./km²)
19.4



Total de localidades **538**

Localidades con mayor población	Población
La Concordia	8 389
El Ámbar (El Ámbar de Echeverría)	3 076
Benito Juárez	3 051

VIVIENDA

Total de viviendas particulares habitadas
12 251 representa el 0.9 % del total estatal

Promedio de ocupantes por vivienda **4.1**

Promedio de ocupantes por cuarto **1.5**

Viviendas con piso de tierra **11.2 %**

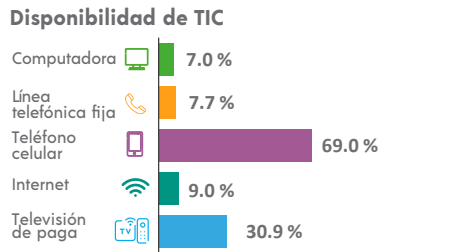
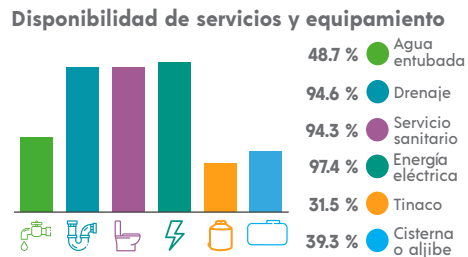
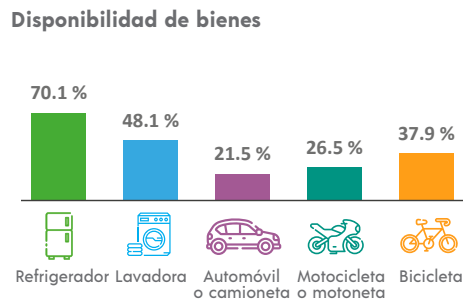

ETNICIDAD

Población que habla lengua indígena¹ **7.58 %**

Población que no habla español de los hablantes de lengua indígena¹ **5.98 %**

Lenguas indígenas más frecuentes

Tsotsil	55.0 %
Tzeltal	42.6 %

Población que se considera afroamericana negra o afrodescendiente **3.33 %**

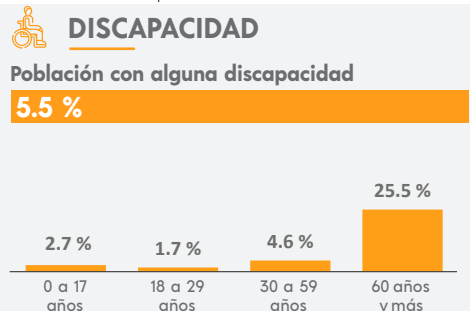

MIGRACIÓN

Población con lugar de residencia en marzo de 2015 distinto al actual²

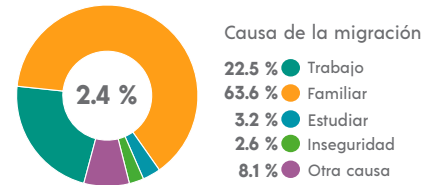

² De 5 años y más.

CARACTERÍSTICAS ECONÓMICAS

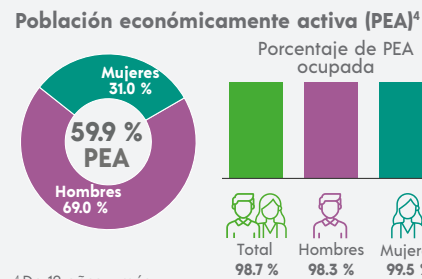

⁴ De 12 años y más.

FECUNDIDAD Y MORTALIDAD

Promedio de hijas(os) nacidas(os) vivas(os)³
1.9

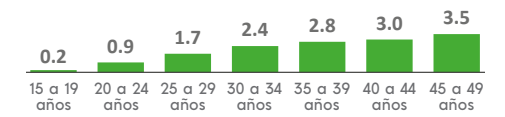

Porcentaje de hijas(os) fallecidas(os)³
3.3 %

³ Mujeres de 15 a 49 años.

CARACTERÍSTICAS EDUCATIVAS

Población según nivel de escolaridad⁵

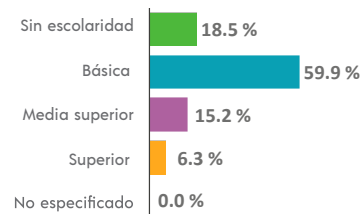

⁵ De 15 años y más.

Tasa de alfabetización

Edad	Tasa de alfabetización
15 a 24 años	94.6 %
25 años y más	78.4 %

Asistencia escolar

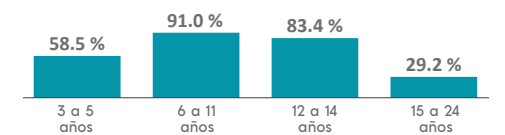

AFILIACIÓN A SERVICIOS DE SALUD

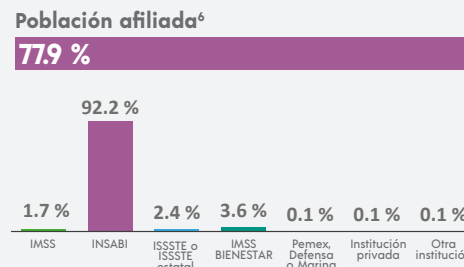

⁶ Incluye afiliaciones múltiples.

SITUACIÓN CONYUGAL

Población según situación conyugal⁷

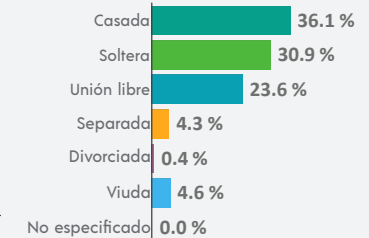

⁷ De 12 años y más.

¹ De 3 años y más.

COMPOSICIÓN POR EDAD Y SEXO

Población total
7 701 representa el 0.1 % de la población estatal

Relación hombres-mujeres **95.6**
 Existen 95 hombres por cada 100 mujeres.

Edad mediana **21**
 La mitad de la población tiene 21 años o menos.

Razón de dependencia **78.3**
 Existen 78 personas en edad de dependencia por cada 100 en edad productiva.

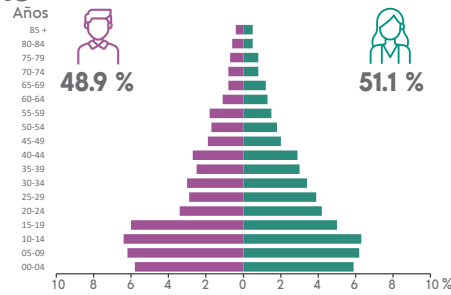

DISTRIBUCIÓN TERRITORIAL

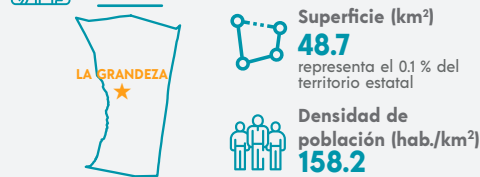

Total de localidades
47

Localidades con mayor población

La Grandeza	1 502
La Pinada	441
Toquín	388

VIVIENDA

Total de viviendas particulares habitadas
1 537 representa el 0.1 % del total estatal

Promedio de ocupantes por vivienda **5.0**

Promedio de ocupantes por cuarto **1.4**

Viviendas con piso de tierra **7.2 %**

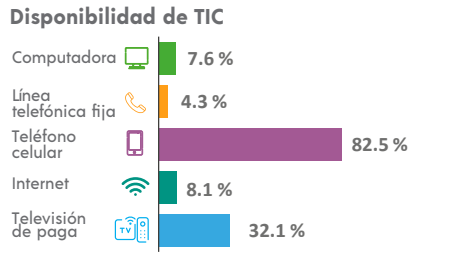
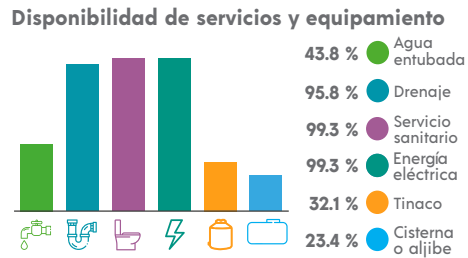
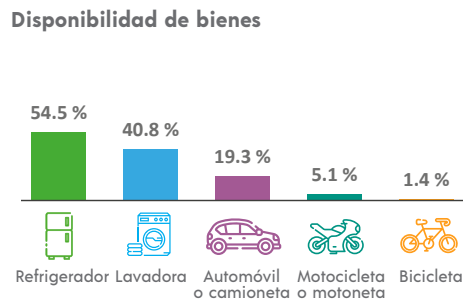

ETNICIDAD

Población que habla lengua indígena¹ **0.54 %**

Población que no habla español de los hablantes de lengua indígena¹ **0.00 %**

Lenguas indígenas más frecuentes

Mam	82.1 %
Tsotsil	10.3 %

Población que se considera afroamericana negra o afrodescendiente **0.32 %**

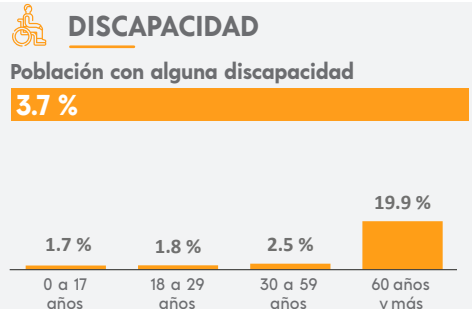

MIGRACIÓN

Población con lugar de residencia en marzo de 2015 distinto al actual²

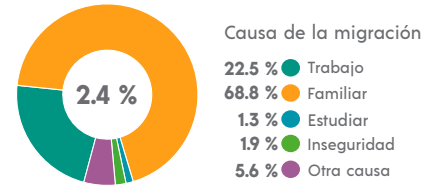

² De 5 años y más.

CARACTERÍSTICAS ECONÓMICAS

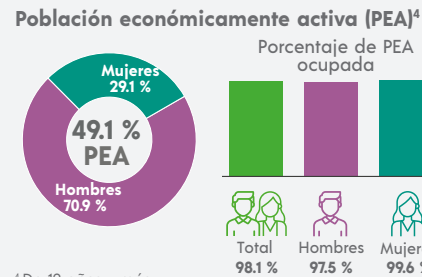

⁴ De 12 años y más.

FECUNDIDAD Y MORTALIDAD

Promedio de hijas(os) nacidas(os) vivas(os)³
2.1

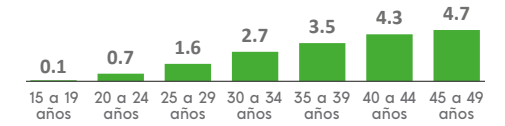

Porcentaje de hijas(os) fallecidas(os)³
3.0 %

³ Mujeres de 15 a 49 años.

CARACTERÍSTICAS EDUCATIVAS

Población según nivel de escolaridad⁵

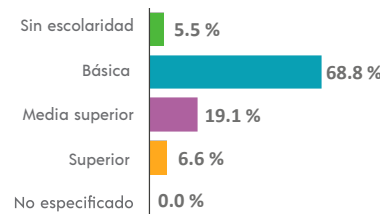

⁵ De 15 años y más.

Tasa de alfabetización

15 a 24 años	98.9 %
25 años y más	87.8 %

Asistencia escolar

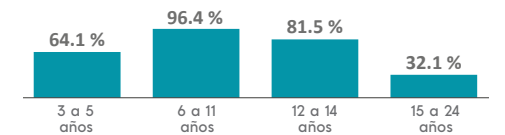

AFILIACIÓN A SERVICIOS DE SALUD

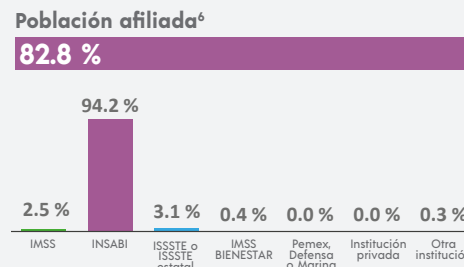

⁶ Incluye afiliaciones múltiples.

SITUACIÓN CONYUGAL

Población según situación conyugal⁷

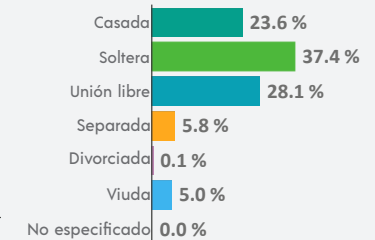

⁷ De 12 años y más.

COMPOSICIÓN POR EDAD Y SEXO

Población total
46 409 representa el 0.8 % de la población estatal

Relación hombres-mujeres **94.7**
 Existen 94 hombres por cada 100 mujeres.

Edad mediana **25**
 La mitad de la población tiene 25 años o menos.

Razón de dependencia **58.8**
 Existen 58 personas en edad de dependencia por cada 100 en edad productiva.



DISTRIBUCIÓN TERRITORIAL

Superficie (km²)
514.2 representa el 0.7 % del territorio estatal

Densidad de población (hab./km²)
90.2

Total de localidades **120**

Localidades con mayor población

Venustiano Carranza	5 700
El Triunfo	5 660
La Independencia	3 620

VIVIENDA

Total de viviendas particulares habitadas
11 084 representa el 0.8 % del total estatal

Promedio de ocupantes por vivienda **4.2**

Promedio de ocupantes por cuarto **1.2**

Viviendas con piso de tierra **7.9 %**

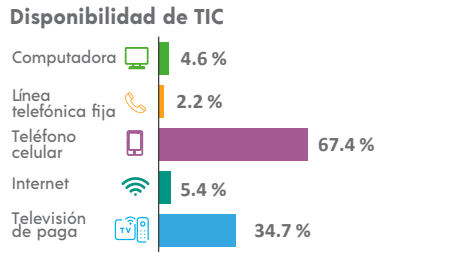
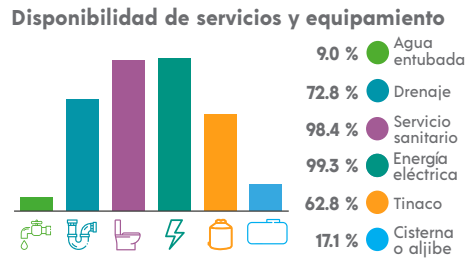
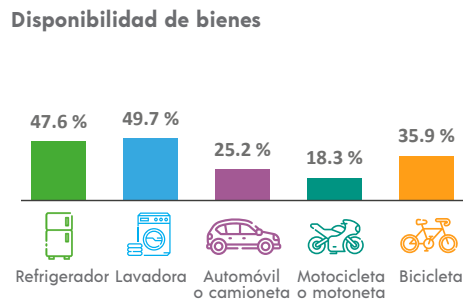

ETNICIDAD

Población que habla lengua indígena¹ **4.87 %**

Población que no habla español de los hablantes de lengua indígena¹ **1.41 %**

Lenguas indígenas más frecuentes

Chuj	50.1 %
Q'anjob'al	27.5 %

Población que se considera afroamericana negra o afrodescendiente **0.22 %**

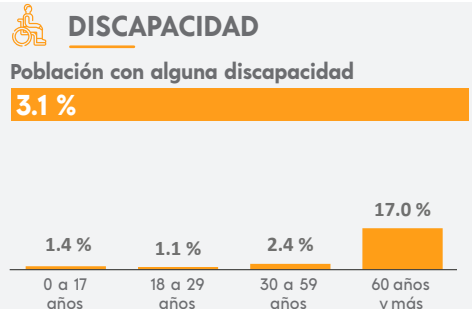

MIGRACIÓN

Población con lugar de residencia en marzo de 2015 distinto al actual²

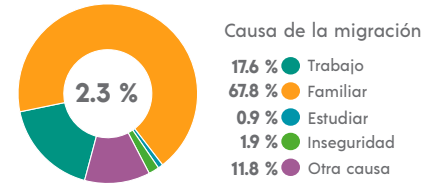

² De 5 años y más.

CARACTERÍSTICAS ECONÓMICAS

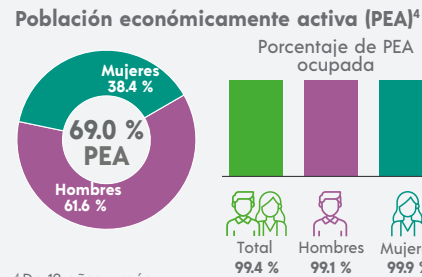

⁴ De 12 años y más.

FECUNDIDAD Y MORTALIDAD

Promedio de hijas(os) nacidas(os) vivas(os)³
1.8

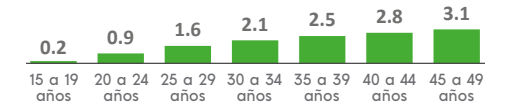

Porcentaje de hijas(os) fallecidas(os)³
3.3 %

³ Mujeres de 15 a 49 años.

Población no económicamente activa (PNEA)⁴

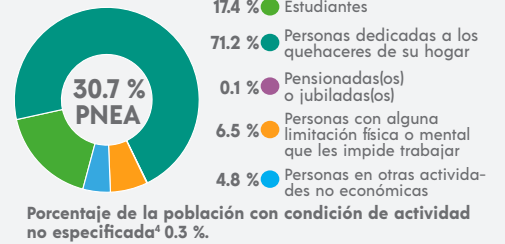

CARACTERÍSTICAS EDUCATIVAS

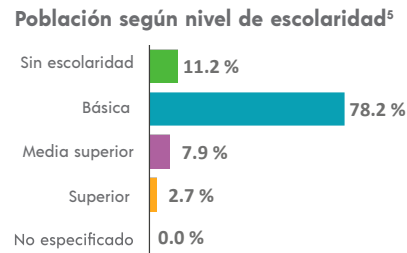

⁵ De 15 años y más.

Tasa de alfabetización

15 a 24 años	97.4 %
25 años y más	84.0 %

Asistencia escolar

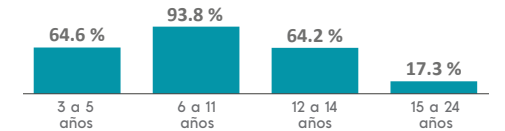

AFILIACIÓN A SERVICIOS DE SALUD

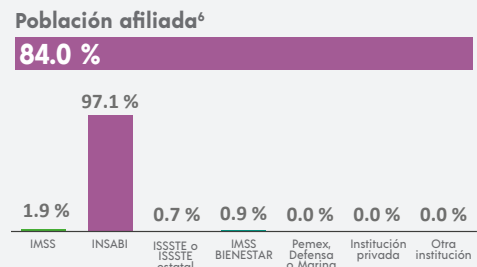

⁶ Incluye afiliaciones múltiples.

SITUACIÓN CONYUGAL

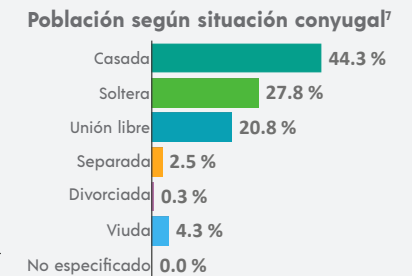

⁷ De 12 años y más.

¹ De 3 años y más.

COMPOSICIÓN POR EDAD Y SEXO

Población total
5 232 representa el 0.1 % de la población estatal

Relación hombres-mujeres **99.3**
 Existen 99 hombres por cada 100 mujeres.

Edad mediana **33**
 La mitad de la población tiene 33 años o menos.

Razón de dependencia **59.1**
 Existen 59 personas en edad de dependencia por cada 100 en edad productiva.

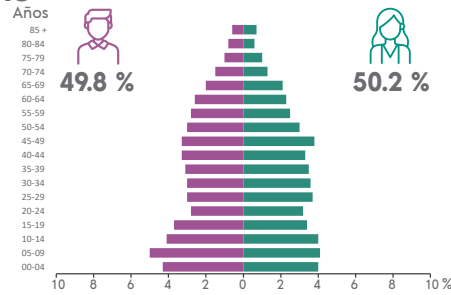

DISTRIBUCIÓN TERRITORIAL

Superficie (km²)
456.6 representa el 0.6 % del territorio estatal

Densidad de población (hab./km²)
11.5

Total de localidades **68**

Localidades con mayor población

La Libertad	2 216
José María Morelos y Pavón Centro	946
Benito Juárez Centro	448

VIVIENDA

Total de viviendas particulares habitadas
1 586 representa el 0.1 % del total estatal

Promedio de ocupantes por vivienda **3.3**

Promedio de ocupantes por cuarto **1.1**

Viviendas con piso de tierra **1.8 %**

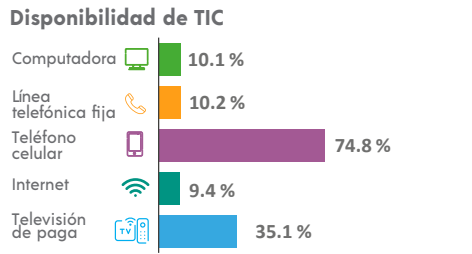
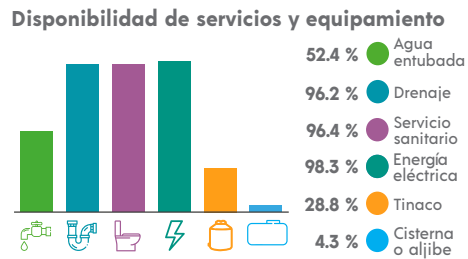
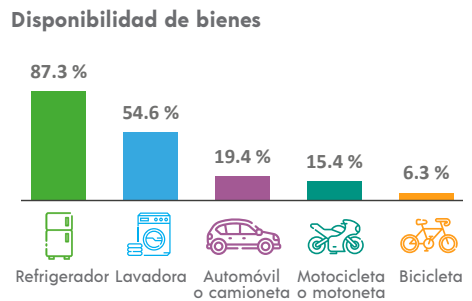

ETNICIDAD

Población que habla lengua indígena¹ **3.26 %**

Población que no habla español de los hablantes de lengua indígena¹ **3.70 %**

Lenguas indígenas más frecuentes

Ch'ol	70.4 %
Tseltal	26.5 %

Población que se considera afroamericana negra o afrodescendiente **0.88 %**

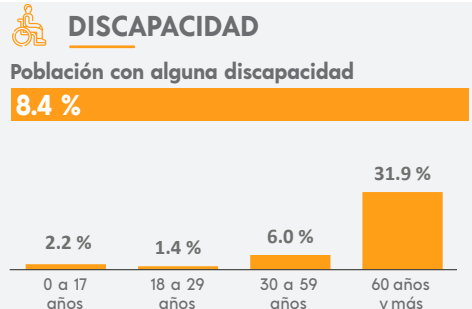

MIGRACIÓN

Población con lugar de residencia en marzo de 2015 distinto al actual²

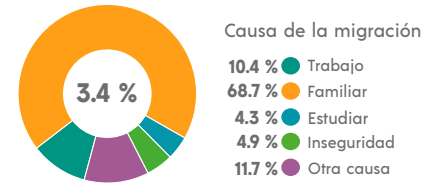

² De 5 años y más.

CARACTERÍSTICAS ECONÓMICAS

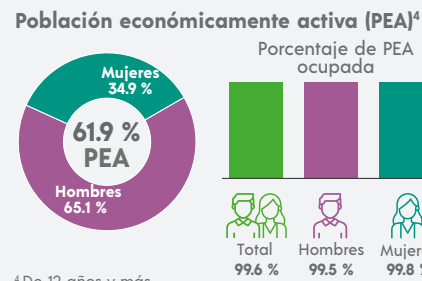

⁴ De 12 años y más.

FECUNDIDAD Y MORTALIDAD

Promedio de hijas(os) nacidas(os) vivas(os)³
1.6

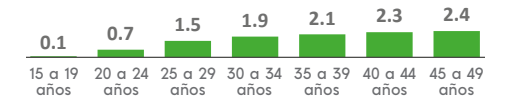

Porcentaje de hijas(os) fallecidas(os)³
2.4 %

³ Mujeres de 15 a 49 años.

CARACTERÍSTICAS EDUCATIVAS

Población según nivel de escolaridad⁵

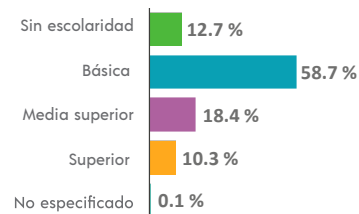

⁵ De 15 años y más.

Tasa de alfabetización

15 a 24 años	97.2 %
25 años y más	86.0 %

Asistencia escolar

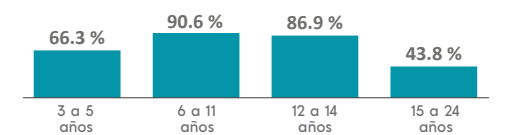

AFILIACIÓN A SERVICIOS DE SALUD

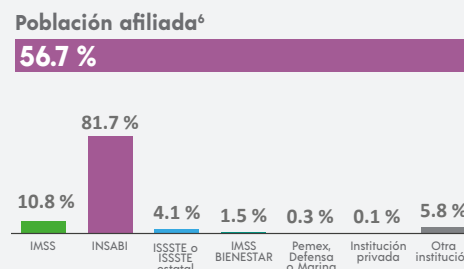

⁶ Incluye afiliaciones múltiples.

SITUACIÓN CONYUGAL

Población según situación conyugal⁷

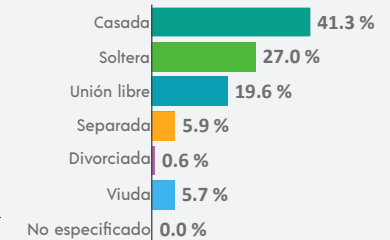

⁷ De 12 años y más.

COMPOSICIÓN POR EDAD Y SEXO

Población total
83 111 representa el 1.5 % de la población estatal

Relación hombres-mujeres **93.2**
 Existen 93 hombres por cada 100 mujeres.

Edad mediana **26**
 La mitad de la población tiene 26 años o menos.

Razón de dependencia **62.3**
 Existen 62 personas en edad de dependencia por cada 100 en edad productiva.

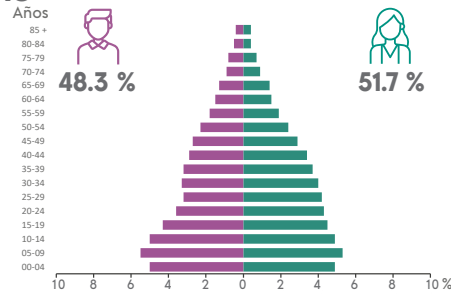

DISTRIBUCIÓN TERRITORIAL

Superficie (km²)
1 602.9 representa el 2.2 % del territorio estatal

Densidad de población (hab./km²)
51.8

Total de localidades **436**

Localidades con mayor población

La Trinitaria	11 055
Lázaro Cárdenas	4 458
El Porvenir Agrarista	2 824

VIVIENDA

Total de viviendas particulares habitadas
20 860 representa el 1.5 % del total estatal

Promedio de ocupantes por vivienda **4.0**

Promedio de ocupantes por cuarto **1.1**

Viviendas con piso de tierra **6.1 %**

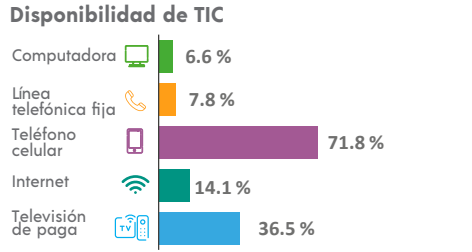
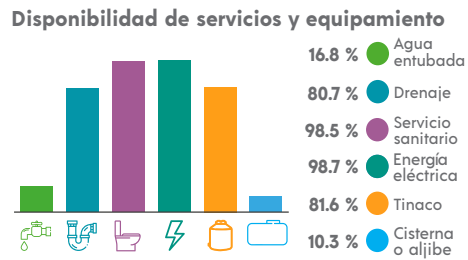
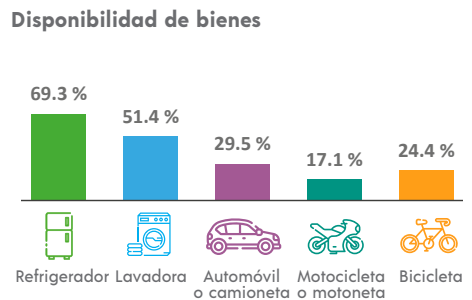

ETNICIDAD

Población que habla lengua indígena¹ **9.99 %**

Población que no habla español de los hablantes de lengua indígena¹ **4.53 %**

Lenguas indígenas más frecuentes

Akateko	33.4 %
Q'anjob'al	26.5 %

Población que se considera afroamericana negra o afrodescendiente **0.28 %**

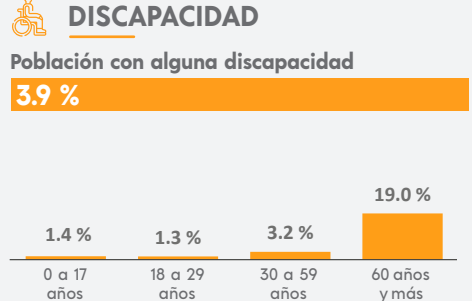

MIGRACIÓN

Población con lugar de residencia en marzo de 2015 distinto al actual²

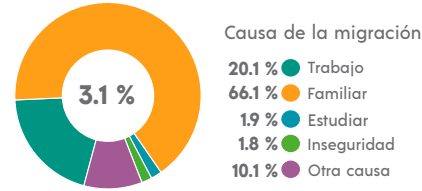

² De 5 años y más.

CARACTERÍSTICAS ECONÓMICAS

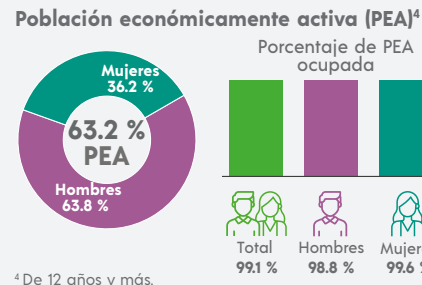

⁴ De 12 años y más.

FECUNDIDAD Y MORTALIDAD

Promedio de hijas(os) nacidas(os) vivas(os)³
1.8



Porcentaje de hijas(os) fallecidas(os)³
3.5 %

³ Mujeres de 15 a 49 años.

CARACTERÍSTICAS EDUCATIVAS

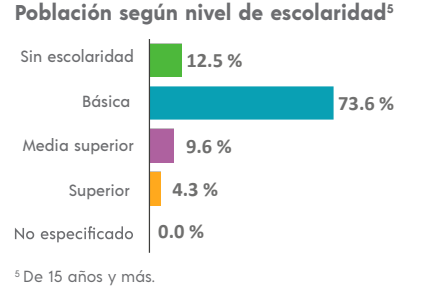

⁵ De 15 años y más.

Tasa de alfabetización

15 a 24 años	97.5 %
25 años y más	82.5 %

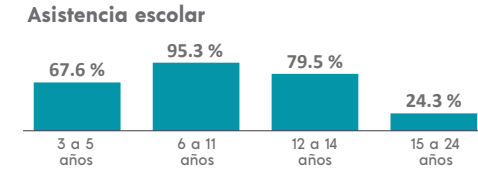

AFILIACIÓN A SERVICIOS DE SALUD

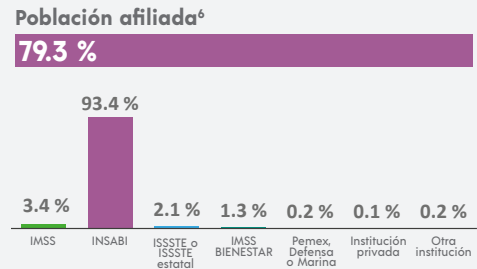

⁶ Incluye afiliaciones múltiples.

SITUACIÓN CONYUGAL

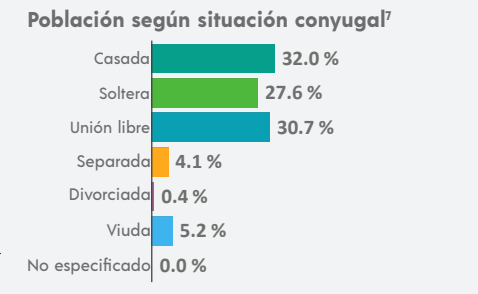

⁷ De 12 años y más.

INEGI. Panorama Sociodemográfico de Chiapas. Censo de Población y Vivienda 2020. 2021

COMPOSICIÓN POR EDAD Y SEXO

Población total
31 259 representa el 0.6 % de la población estatal

Relación hombres-mujeres **94.6**
 Existen 94 hombres por cada 100 mujeres.

Edad mediana **17**
 La mitad de la población tiene 17 años o menos.

Razón de dependencia **94.4**
 Existen 94 personas en edad de dependencia por cada 100 en edad productiva.

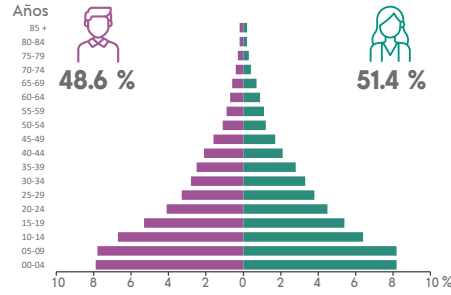

DISTRIBUCIÓN TERRITORIAL

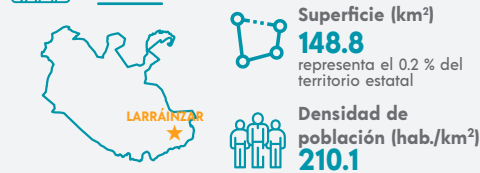

Total de localidades **78**

Localidades con mayor población

Larráinzar	3 954
Chuchiltón Anexo Potobtic Dos	1 375
Majoval	1 110

VIVIENDA

Total de viviendas particulares habitadas
5 986 representa el 0.4 % del total estatal

Promedio de ocupantes por vivienda **5.2**

Promedio de ocupantes por cuarto **1.9**

Viviendas con piso de tierra **6.6 %**

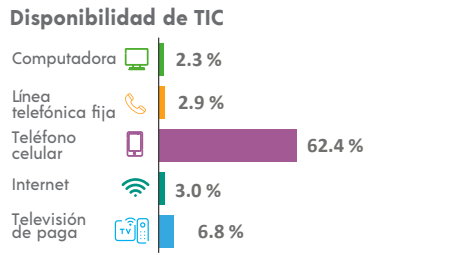
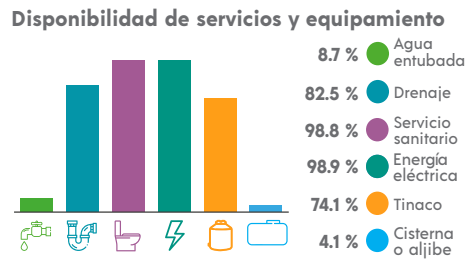
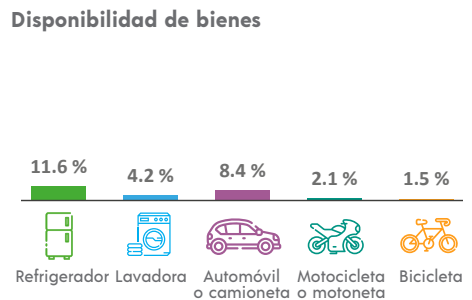

ETNICIDAD

Población que habla lengua indígena¹ **98.36 %**

Población que no habla español de los hablantes de lengua indígena¹ **45.53 %**

Lenguas indígenas más frecuentes

Tsotsil	99.9 %
Tseltal	0.0 %

Población que se considera afroamericana negra o afrodescendiente **0.23 %**

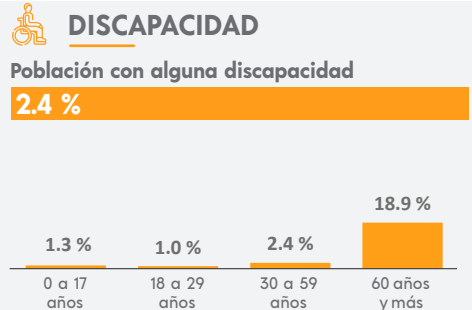

MIGRACIÓN

Población con lugar de residencia en marzo de 2015 distinto al actual²

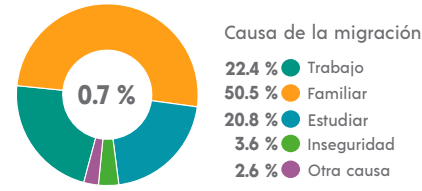

² De 5 años y más.

CARACTERÍSTICAS ECONÓMICAS

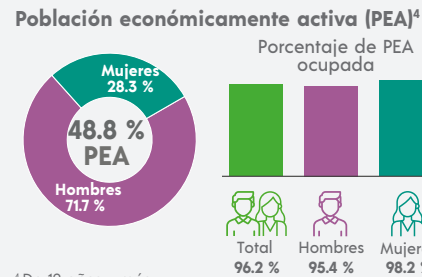

⁴ De 12 años y más.

FECUNDIDAD Y MORTALIDAD

Promedio de hijas(os) nacidas(os) vivas(os)³
2.6

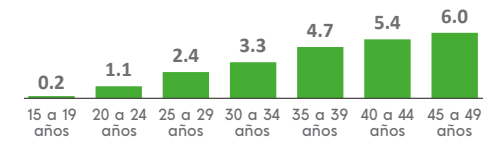

Porcentaje de hijas(os) fallecidas(os)³
3.8 %

³ Mujeres de 15 a 49 años.

CARACTERÍSTICAS EDUCATIVAS

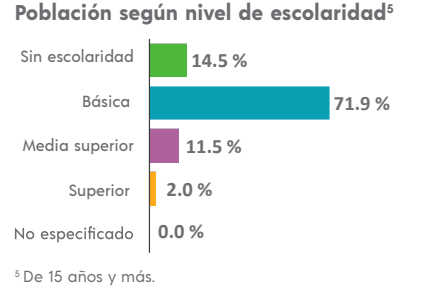

⁵ De 15 años y más.

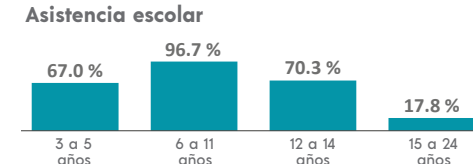

AFILIACIÓN A SERVICIOS DE SALUD

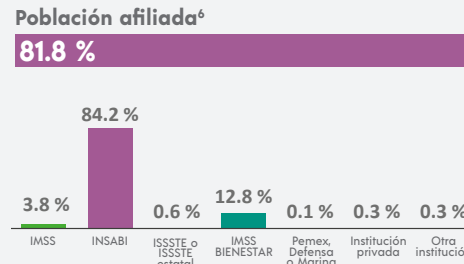

⁶ Incluye afiliaciones múltiples.

SITUACIÓN CONYUGAL

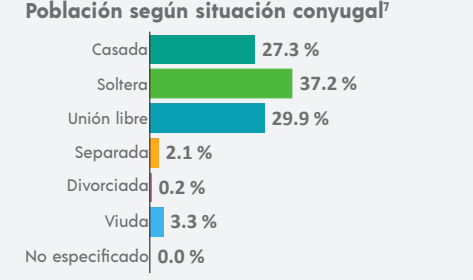

⁷ De 12 años y más.

COMPOSICIÓN POR EDAD Y SEXO

Población total
141 027 representa el 2.5 % de la población estatal

Relación hombres-mujeres **95.5**
 Existen 95 hombres por cada 100 mujeres.

Edad mediana **22**
 La mitad de la población tiene 22 años o menos.

Razón de dependencia **65.7**
 Existen 65 personas en edad de dependencia por cada 100 en edad productiva.

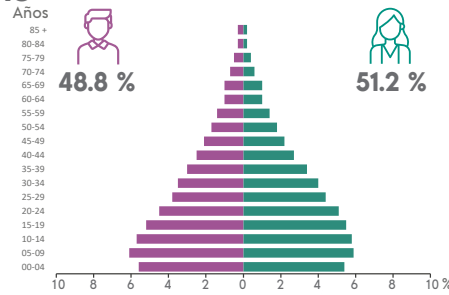

DISTRIBUCIÓN TERRITORIAL

Superficie (km²)
3 015.4 representa el 4.1 % del territorio estatal

Densidad de población (hab./km²)
46.8

VIVIENDA

Total de viviendas particulares habitadas
28 902 representa el 2.1 % del total estatal

Promedio de ocupantes por vivienda **4.9**

Promedio de ocupantes por cuarto **1.4**

Viviendas con piso de tierra **13.9 %**

Disponibilidad de servicios y equipamiento

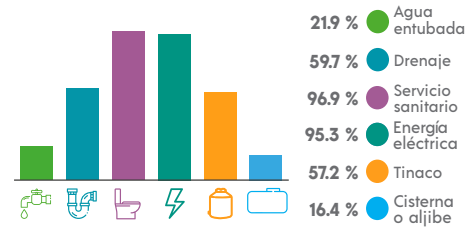

ETNICIDAD

Población que habla lengua indígena¹ **47.15 %**

Población que no habla español de los hablantes de lengua indígena¹ **15.01 %**

Lenguas indígenas más frecuentes

Tojolabal **85.4 %**

Tsotsil **7.0 %**

Población que se considera afroamericana negra o afrodescendiente **0.30 %**

¹ De 3 años y más.

Total de localidades

428
Localidades con mayor población
Las Margaritas 24 326
Plan de Ayala 3 804
Jalisco 2 549

Disponibilidad de bienes

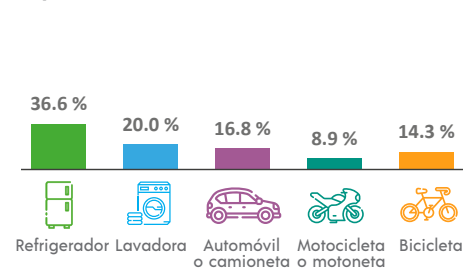

Disponibilidad de TIC

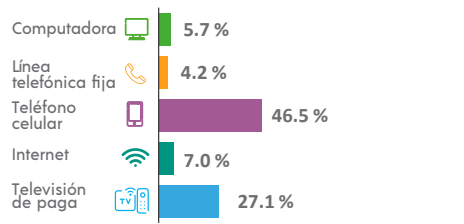

DISCAPACIDAD

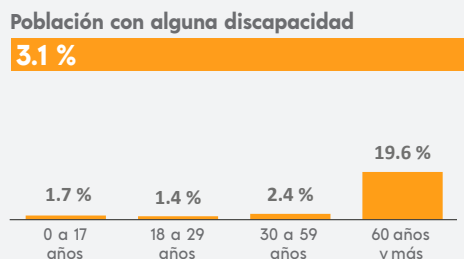

MIGRACIÓN

Población con lugar de residencia en marzo de 2015 distinto al actual²

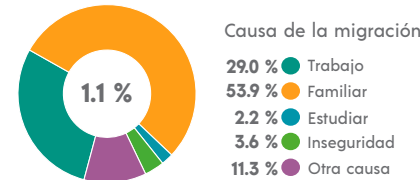

² De 5 años y más.

CARACTERÍSTICAS ECONÓMICAS

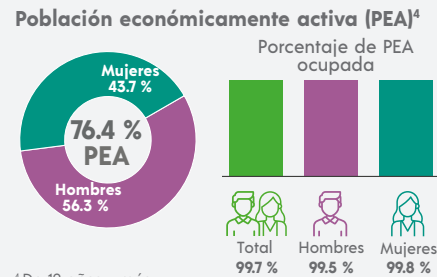

⁴ De 12 años y más.

FECUNDIDAD Y MORTALIDAD

Promedio de hijas(os) nacidas(os) vivas(os)³
2.0

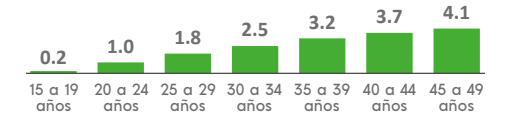

Porcentaje de hijas(os) fallecidas(os)³

3.7 %

³ Mujeres de 15 a 49 años.

CARACTERÍSTICAS ECONÓMICAS

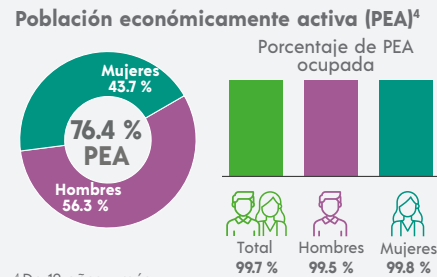

Población no económicamente activa (PNEA)⁴

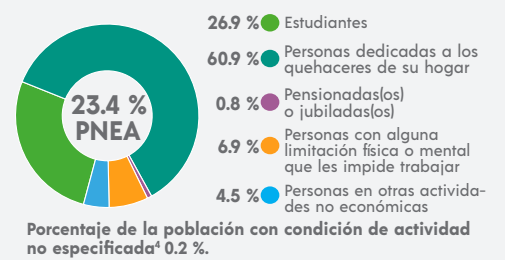

CARACTERÍSTICAS EDUCATIVAS

Población según nivel de escolaridad⁵

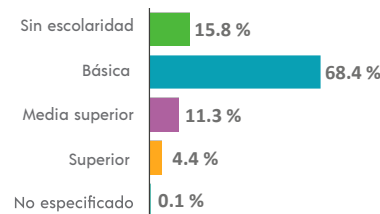

⁵ De 15 años y más.

Tasa de alfabetización

15 a 24 años	95.1 %
25 años y más	74.9 %

Asistencia escolar

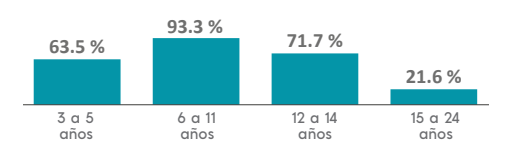

AFILIACIÓN A SERVICIOS DE SALUD

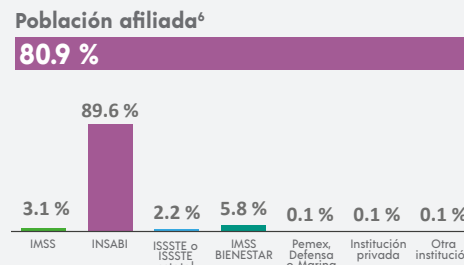

⁶ Incluye afiliaciones múltiples.

SITUACIÓN CONYUGAL

Población según situación conyugal⁷

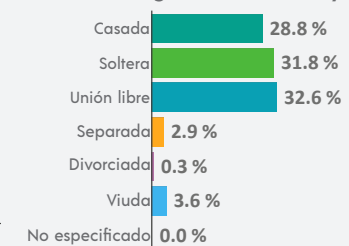

⁷ De 12 años y más.

COMPOSICIÓN POR EDAD Y SEXO

Población total
28 829 representa el 0.5 % de la población estatal

Relación hombres-mujeres **96.1**
 Existen 96 hombres por cada 100 mujeres.

Edad mediana **25**
 La mitad de la población tiene 25 años o menos.

Razón de dependencia **60.5**
 Existen 60 personas en edad de dependencia por cada 100 en edad productiva.

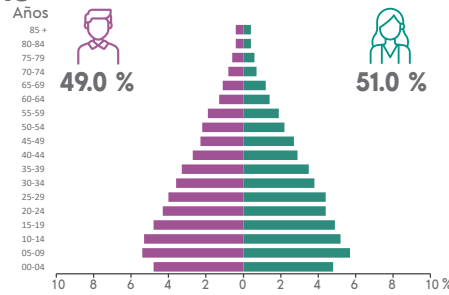

DISTRIBUCIÓN TERRITORIAL

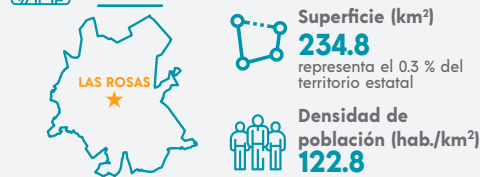

Total de localidades **117**

Localidades con mayor población

Las Rosas	21 194
Corral Hierba	731
Ixtapilla	689

VIVIENDA

Total de viviendas particulares habitadas
7 227 representa el 0.5 % del total estatal

Promedio de ocupantes por vivienda **4.0**

Promedio de ocupantes por cuarto **1.3**

Viviendas con piso de tierra **20.7 %**

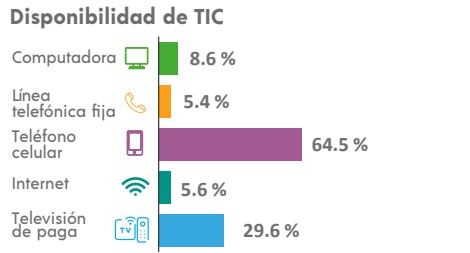
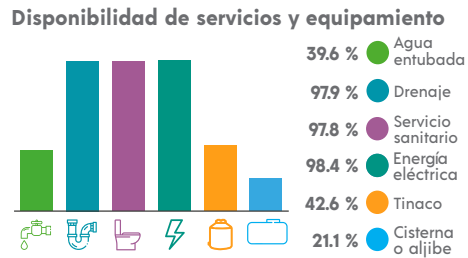
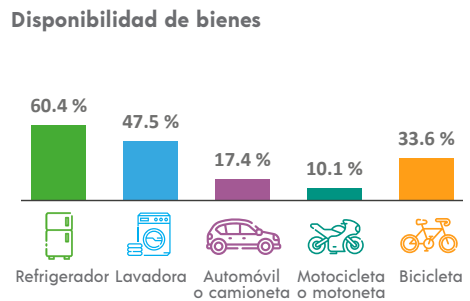

ETNICIDAD

Población que habla lengua indígena¹ **6.08 %**

Población que no habla español de los hablantes de lengua indígena¹ **1.63 %**

Lenguas indígenas más frecuentes

Tzeltal	84.5 %
Tsotsil	14.6 %

Población que se considera afroamericana negra o afrodescendiente **0.43 %**

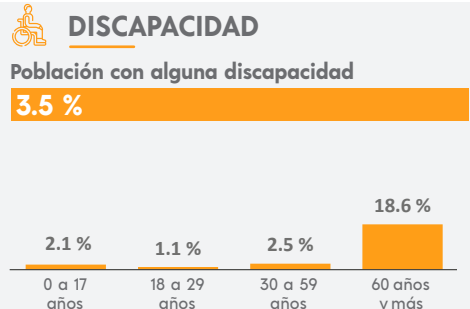

MIGRACIÓN

Población con lugar de residencia en marzo de 2015 distinto al actual²

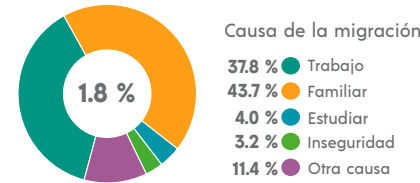

² De 5 años y más.

CARACTERÍSTICAS ECONÓMICAS

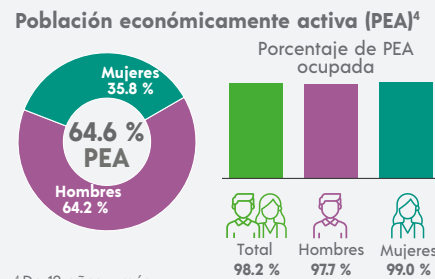

⁴ De 12 años y más.

FECUNDIDAD Y MORTALIDAD

Promedio de hijas(os) nacidas(os) vivas(os)³
1.8

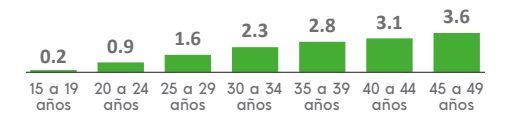

Porcentaje de hijas(os) fallecidas(os)³
4.4 %

³ Mujeres de 15 a 49 años.

CARACTERÍSTICAS EDUCATIVAS

Población según nivel de escolaridad⁵

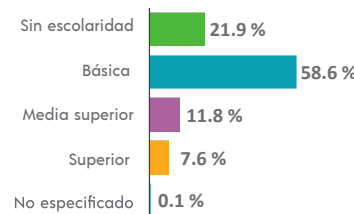

⁵ De 15 años y más.

Tasa de alfabetización

15 a 24 años	95.7 %
25 años y más	72.3 %

Asistencia escolar

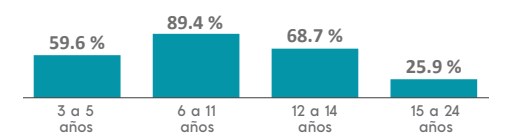

AFILIACIÓN A SERVICIOS DE SALUD

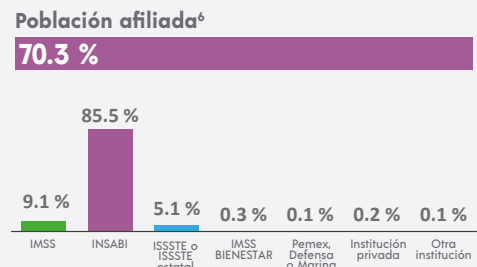

⁶ Incluye afiliaciones múltiples.

SITUACIÓN CONYUGAL

Población según situación conyugal⁷

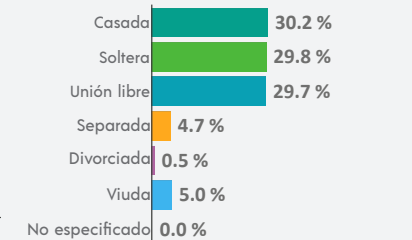

⁷ De 12 años y más.

COMPOSICIÓN POR EDAD Y SEXO

Población total
46 130 representa el 0.8 % de la población estatal

Relación hombres-mujeres **97.5**
 Existen 97 hombres por cada 100 mujeres.

Edad mediana **27**
 La mitad de la población tiene 27 años o menos.

Razón de dependencia **62.5**
 Existen 62 personas en edad de dependencia por cada 100 en edad productiva.

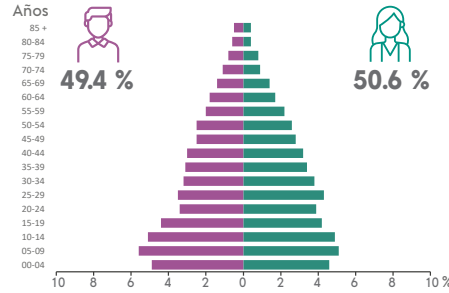

DISTRIBUCIÓN TERRITORIAL

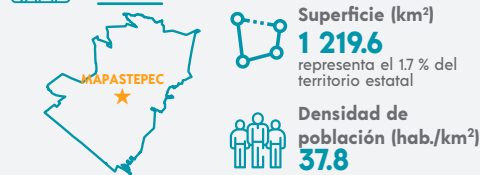

Total de localidades
544

Localidades con mayor población

Mapastepec	19 271
Sesecapa	2 406
Nuevo Milenio Valdivia	1 479

VIVIENDA

Total de viviendas particulares habitadas
12 775 representa el 0.9 % del total estatal

Promedio de ocupantes por vivienda **3.6**

Promedio de ocupantes por cuarto **1.2**

Viviendas con piso de tierra **6.7 %**

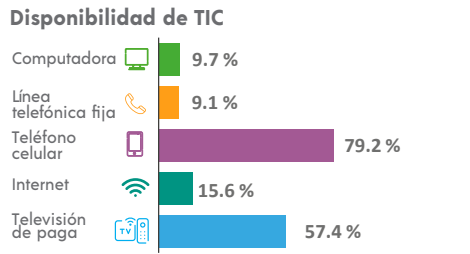
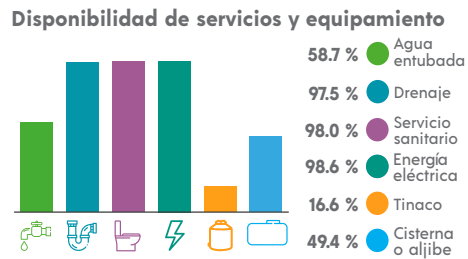
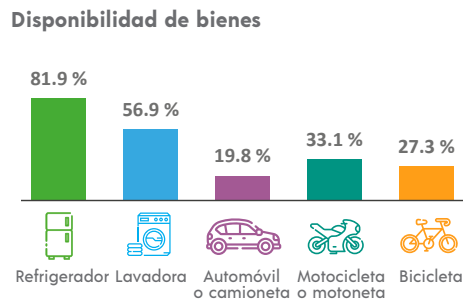

ETNICIDAD

Población que habla lengua indígena¹ **0.36 %**

Población que no habla español de los hablantes de lengua indígena¹ **0.00 %**

Lenguas indígenas más frecuentes

Tsotsil	28.3 %
Zapoteco	25.7 %

Población que se considera afroamericana negra o afrodescendiente **0.32 %**

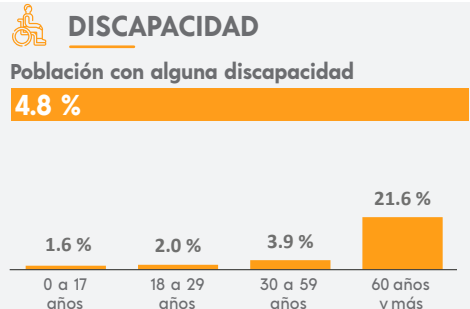

MIGRACIÓN

Población con lugar de residencia en marzo de 2015 distinto al actual²
4.6 %

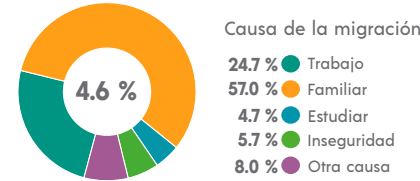

² De 5 años y más.

CARACTERÍSTICAS ECONÓMICAS

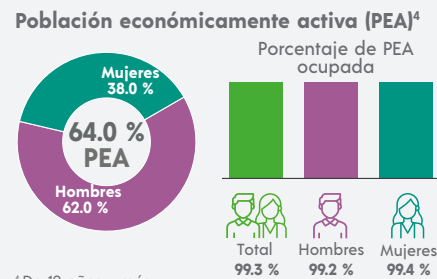

⁴ De 12 años y más.

FECUNDIDAD Y MORTALIDAD

Promedio de hijas(os) nacidas(os) vivas(os)³
1.9

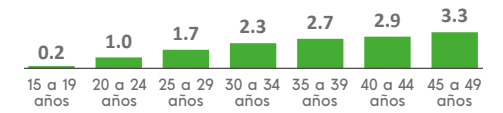

Porcentaje de hijas(os) fallecidas(os)³
3.3 %

³ Mujeres de 15 a 49 años.

CARACTERÍSTICAS EDUCATIVAS

Población según nivel de escolaridad⁵

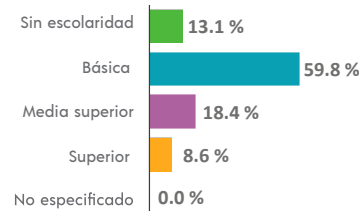

⁵ De 15 años y más.

Tasa de alfabetización

15 a 24 años	97.4 %
25 años y más	85.2 %

Asistencia escolar

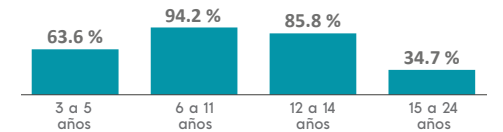

AFILIACIÓN A SERVICIOS DE SALUD

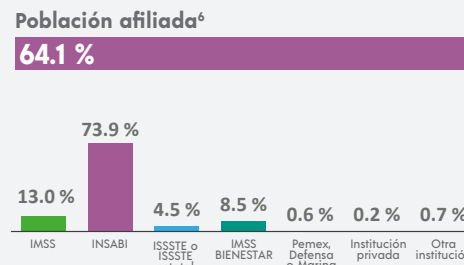

⁶ Incluye afiliaciones múltiples.

SITUACIÓN CONYUGAL

Población según situación conyugal⁷

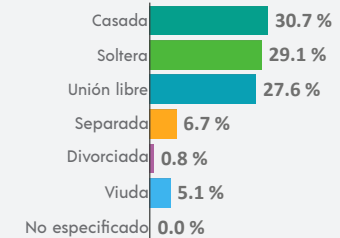

⁷ De 12 años y más.

INEGI. Panorama Sociodemográfico de Chiapas. Censo de Población y Vivienda 2020. 2021

COMPOSICIÓN POR EDAD Y SEXO

Población total
14 714 representa el 0.3 % de la población estatal

Relación hombres-mujeres **99.3**
 Existen 99 hombres por cada 100 mujeres.

Edad mediana **19**
 La mitad de la población tiene 19 años o menos.

Razón de dependencia **79.1**
 Existen 79 personas en edad de dependencia por cada 100 en edad productiva.

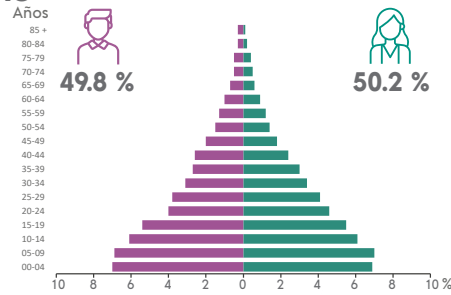

DISTRIBUCIÓN TERRITORIAL

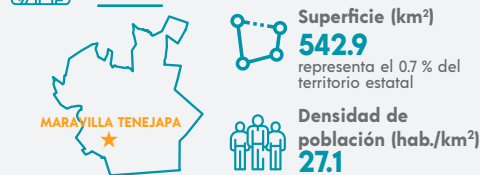

Total de localidades **33**

Localidades con mayor población

Maravilla Tenejapa	2 705
Santo Domingo de las Palmas	1 651
Nueva Sabanilla	1 093

VIVIENDA

Total de viviendas particulares habitadas
2 951 representa el 0.2 % del total estatal

Promedio de ocupantes por vivienda **5.0**

Promedio de ocupantes por cuarto **1.8**

Viviendas con piso de tierra **12.0 %**

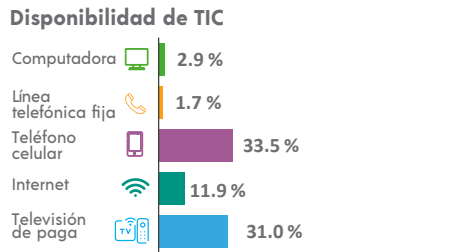
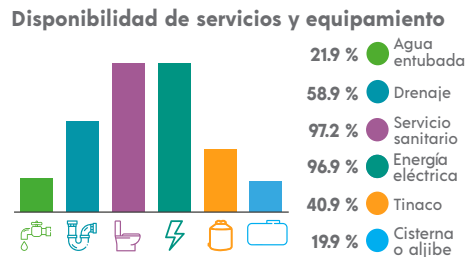
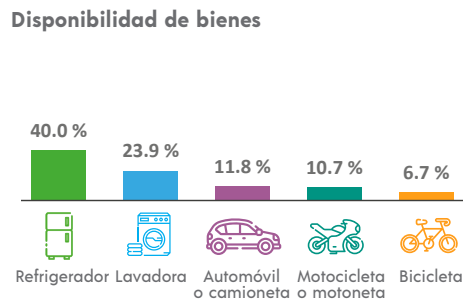

ETNICIDAD

Población que habla lengua indígena¹ **41.79 %**

Población que no habla español de los hablantes de lengua indígena¹ **5.17 %**

Lenguas indígenas más frecuentes

Tsotsil	30.7 %
Tzeltal	21.4 %

Población que se considera afroamericana negra o afrodescendiente **7.35 %**

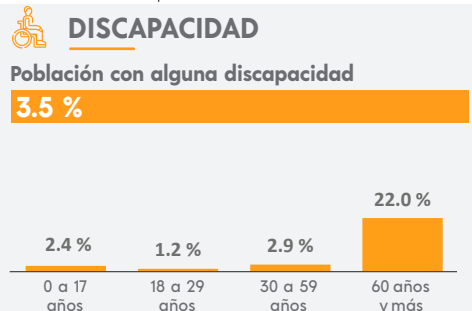

MIGRACIÓN

Población con lugar de residencia en marzo de 2015 distinto al actual²

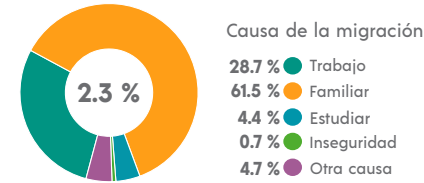

² De 5 años y más.

CARACTERÍSTICAS ECONÓMICAS

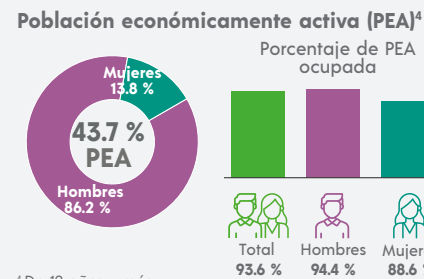

⁴ De 12 años y más.

FECUNDIDAD Y MORTALIDAD

Promedio de hijas(os) nacidas(os) vivas(os)³
2.3

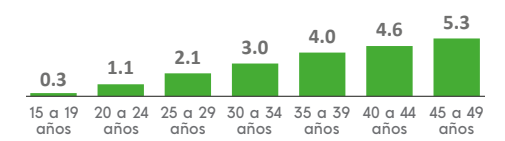

Porcentaje de hijas(os) fallecidas(os)³
3.0 %

³ Mujeres de 15 a 49 años.

CARACTERÍSTICAS EDUCATIVAS

Población según nivel de escolaridad⁵

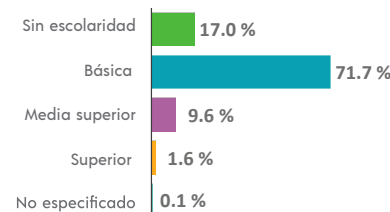

⁵ De 15 años y más.

Tasa de alfabetización

15 a 24 años	93.4 %
25 años y más	74.7 %

Asistencia escolar

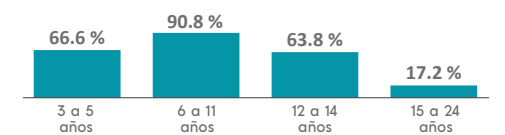

AFILIACIÓN A SERVICIOS DE SALUD

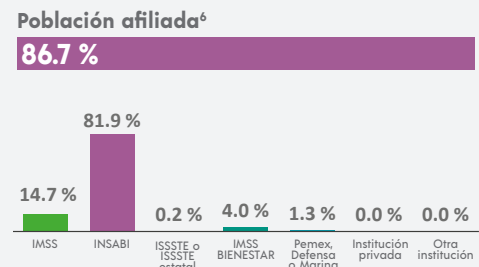

⁶ Incluye afiliaciones múltiples.

SITUACIÓN CONYUGAL

Población según situación conyugal⁷

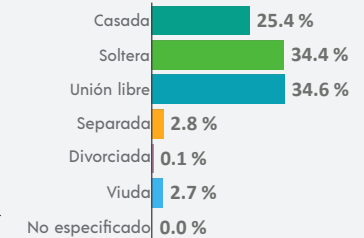

⁷ De 12 años y más.

COMPOSICIÓN POR EDAD Y SEXO

Población total
12 892 representa el 0.2 % de la población estatal

Relación hombres-mujeres **101.6**
 Existen 101 hombres por cada 100 mujeres.

Edad mediana **20**
 La mitad de la población tiene 20 años o menos.

Razón de dependencia **73.5**
 Existen 73 personas en edad de dependencia por cada 100 en edad productiva.

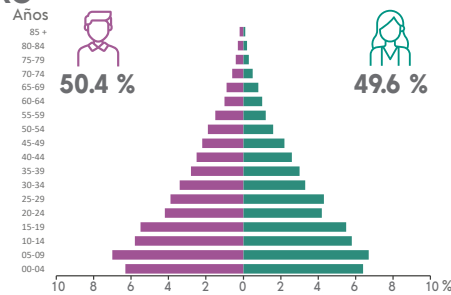

DISTRIBUCIÓN TERRITORIAL

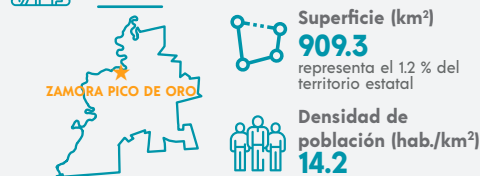

VIVIENDA

Total de viviendas particulares habitadas
2 897 representa el 0.2 % del total estatal

Promedio de ocupantes por vivienda **4.4**

Promedio de ocupantes por cuarto **1.5**

Viviendas con piso de tierra **9.0 %**

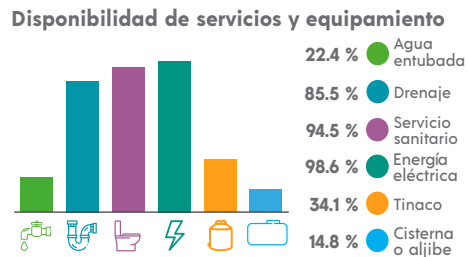

Disponibilidad de bienes

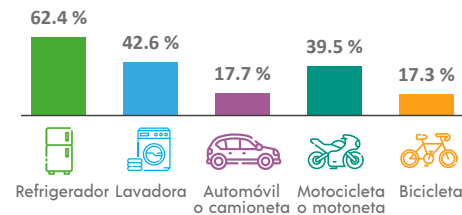

Disponibilidad de TIC

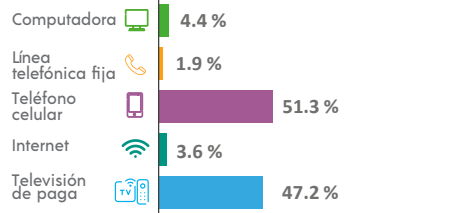

ETNICIDAD

Población que habla lengua indígena¹ **38.93 %**

Población que no habla español de los hablantes de lengua indígena¹ **7.14 %**

Lenguas indígenas más frecuentes

Tzeltal	49.1 %
Tsotsil	17.2 %

Población que se considera afroamericana negra o afrodescendiente **0.68 %**

DISCAPACIDAD

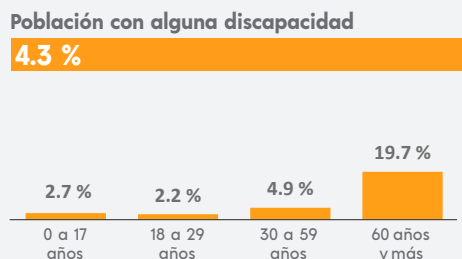

MIGRACIÓN

Población con lugar de residencia en marzo de 2015 distinto al actual²

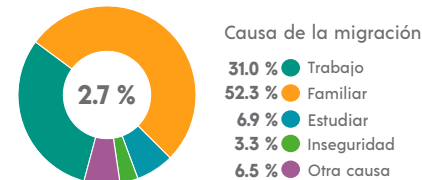

² De 5 años y más.

CARACTERÍSTICAS ECONÓMICAS

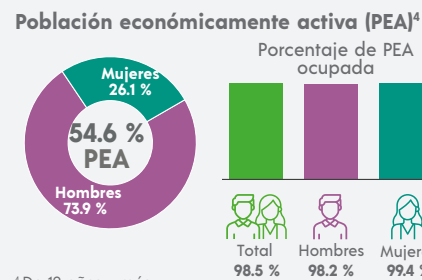

⁴ De 12 años y más.

FECUNDIDAD Y MORTALIDAD

Promedio de hijas(os) nacidas(os) vivas(os)³
2.3

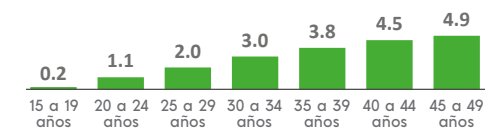

Porcentaje de hijas(os) fallecidas(os)³

3.0 %

³ Mujeres de 15 a 49 años.

Población no económicamente activa (PNEA)⁴

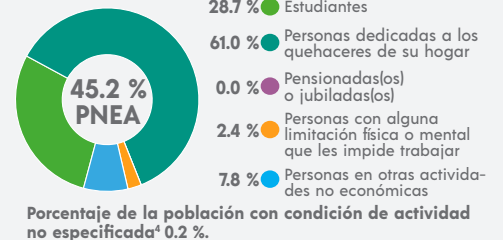

CARACTERÍSTICAS EDUCATIVAS

Población según nivel de escolaridad⁵

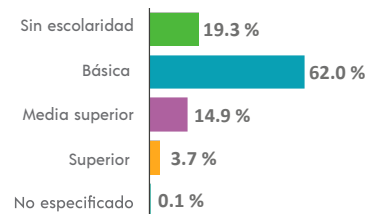

⁵ De 15 años y más.

Tasa de alfabetización



Asistencia escolar

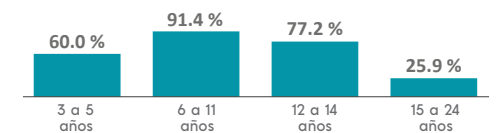

AFILIACIÓN A SERVICIOS DE SALUD

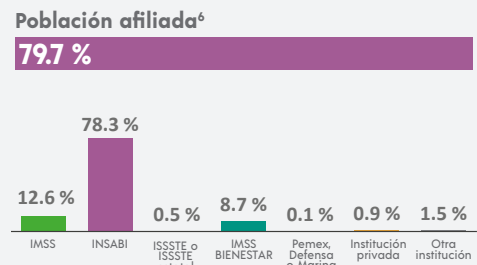

⁶ Incluye afiliaciones múltiples.

SITUACIÓN CONYUGAL

Población según situación conyugal⁷

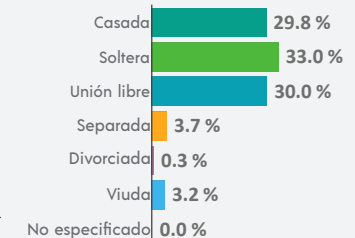

⁷ De 12 años y más.

¹ De 3 años y más.

COMPOSICIÓN POR EDAD Y SEXO

Población total
7 901 representa el 0.1 % de la población estatal

Relación hombres-mujeres **97.2**
 Existen 97 hombres por cada 100 mujeres.

Edad mediana **24**
 La mitad de la población tiene 24 años o menos.

Razón de dependencia **78.9**
 Existen 78 personas en edad de dependencia por cada 100 en edad productiva.

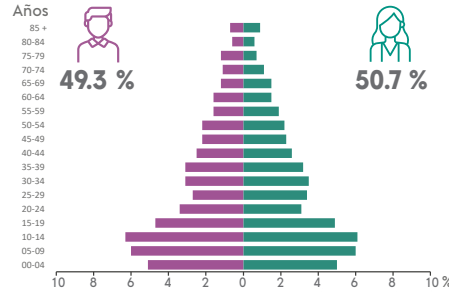

DISTRIBUCIÓN TERRITORIAL

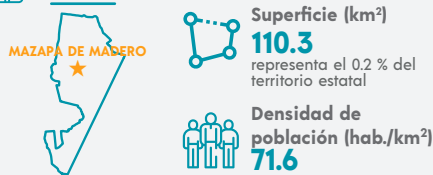

Total de localidades **52**

Localidades con mayor población

Mazapa de Madero	1 631
Granados Talcanaque	590
Valle Obregón	393

VIVIENDA

Total de viviendas particulares habitadas
1 695 representa el 0.1 % del total estatal

Promedio de ocupantes por vivienda **4.7**

Promedio de ocupantes por cuarto **1.3**

Viviendas con piso de tierra **8.5 %**

Disponibilidad de bienes

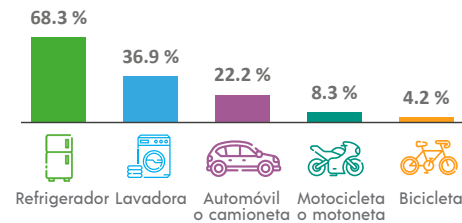

Disponibilidad de servicios y equipamiento

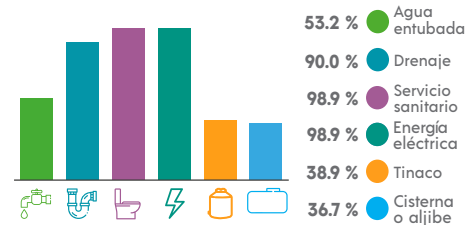

Disponibilidad de TIC

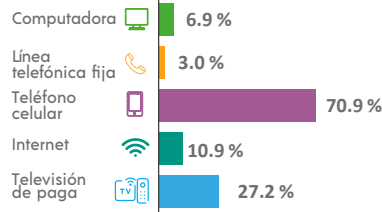

ETNICIDAD

Población que habla lengua indígena¹ **3.46 %**

Población que no habla español de los hablantes de lengua indígena¹ **0.00 %**

Lenguas indígenas más frecuentes

Mam	75.2 %
Teko	21.3 %

Población que se considera afroamericana negra o afrodescendiente **0.30 %**

DISCAPACIDAD

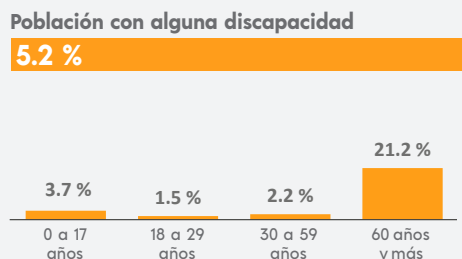

MIGRACIÓN

Población con lugar de residencia en marzo de 2015 distinto al actual²

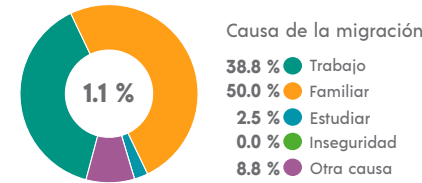

² De 5 años y más.

CARACTERÍSTICAS ECONÓMICAS

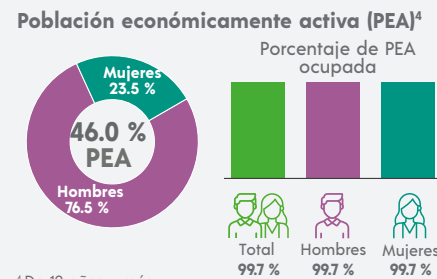

⁴ De 12 años y más.

FECUNDIDAD Y MORTALIDAD

Promedio de hijas(os) nacidas(os) vivas(os)³
2.1

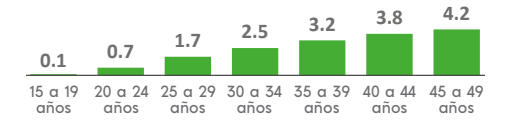

Porcentaje de hijas(os) fallecidas(os)³

3.6 %

³ Mujeres de 15 a 49 años.

CARACTERÍSTICAS EDUCATIVAS

Población según nivel de escolaridad⁵

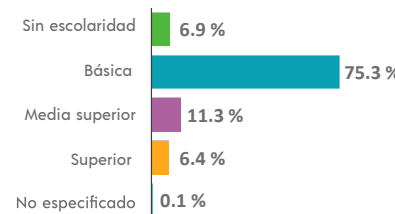

⁵ De 15 años y más.

Tasa de alfabetización

15 a 24 años	99.1 %
25 años y más	89.4 %

Asistencia escolar

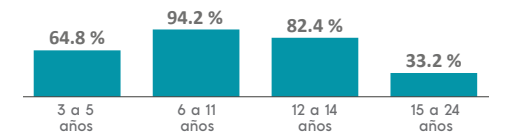

AFILIACIÓN A SERVICIOS DE SALUD

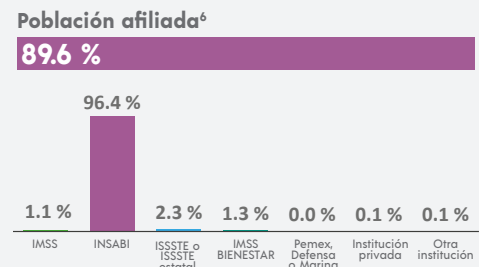

⁶ Incluye afiliaciones múltiples.

SITUACIÓN CONYUGAL

Población según situación conyugal⁷

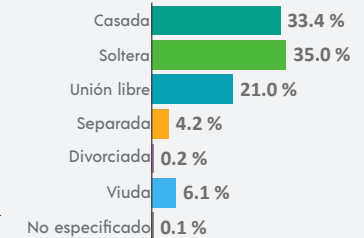

⁷ De 12 años y más.

COMPOSICIÓN POR EDAD Y SEXO

Población total
28 250 representa el 0.5 % de la población estatal

Relación hombres-mujeres **98.4**
 Existen 98 hombres por cada 100 mujeres.

Edad mediana **28**
 La mitad de la población tiene 28 años o menos.

Razón de dependencia **60.2**
 Existen 60 personas en edad de dependencia por cada 100 en edad productiva.

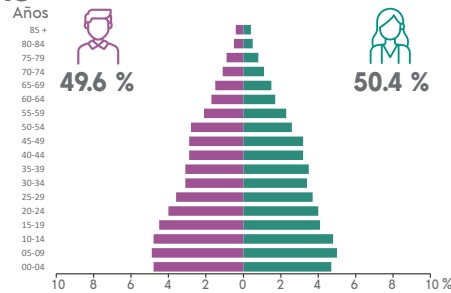

DISTRIBUCIÓN TERRITORIAL

Superficie (km²)
382.6 representa el 0.5 % del territorio estatal

Densidad de población (hab./km²)
73.8



Total de localidades
101

Localidades con mayor población

Mazatán	7 774
Buenos Aires	4 445
Marte R. Gómez	1 399

VIVIENDA

Total de viviendas particulares habitadas
7 814 representa el 0.6 % del total estatal

Promedio de ocupantes por vivienda **3.6**

Promedio de ocupantes por cuarto **1.4**

Viviendas con piso de tierra **10.7 %**

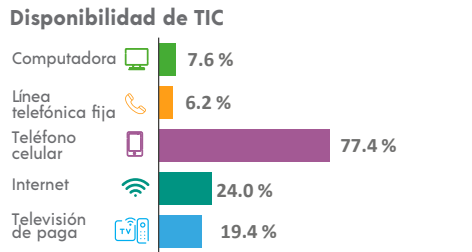
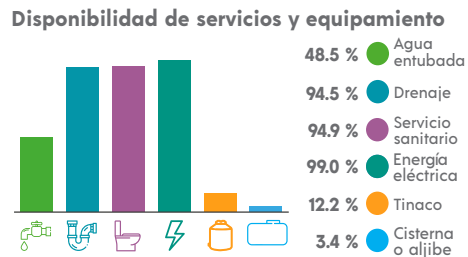
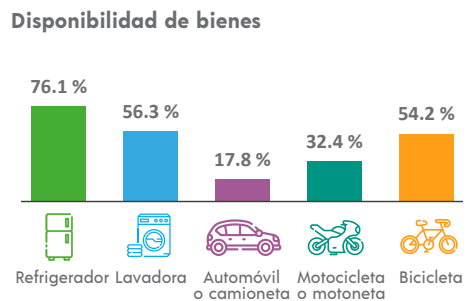

ETNICIDAD

Población que habla lengua indígena¹ **0.30 %**

Población que no habla español de los hablantes de lengua indígena¹ **1.27 %**

Lenguas indígenas más frecuentes

Mam	52.6 %
Zapoteco	14.5 %

Población que se considera afroamericana negra o afrodescendiente **0.60 %**

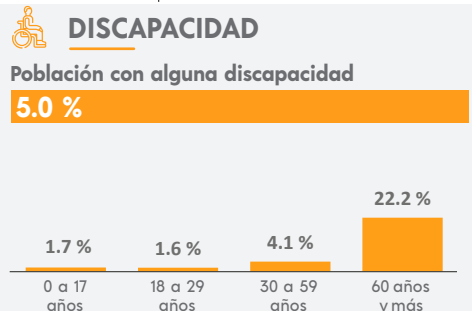

MIGRACIÓN

Población con lugar de residencia en marzo de 2015 distinto al actual²

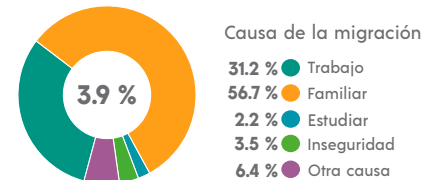

² De 5 años y más.

CARACTERÍSTICAS ECONÓMICAS

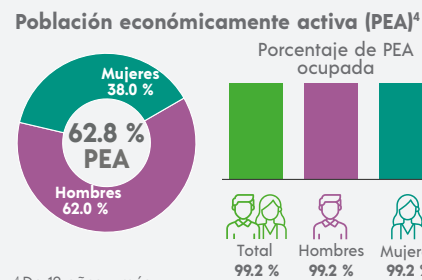

⁴ De 12 años y más.

FECUNDIDAD Y MORTALIDAD

Promedio de hijas(os) nacidas(os) vivas(os)³
1.8

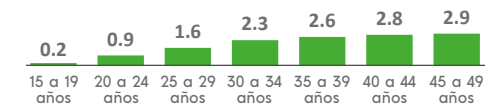

Porcentaje de hijas(os) fallecidas(os)³
3.5 %

³ Mujeres de 15 a 49 años.

Población no económicamente activa (PNEA)⁴

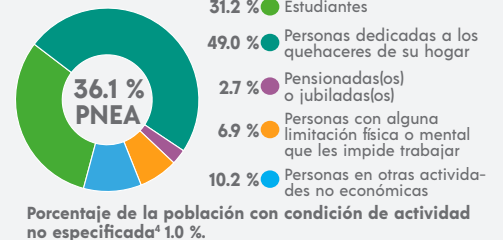

CARACTERÍSTICAS EDUCATIVAS

Población según nivel de escolaridad⁵

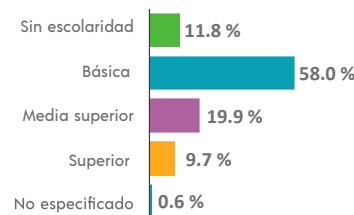

⁵ De 15 años y más.

Tasa de alfabetización

15 a 24 años	95.9 %
25 años y más	85.7 %

Asistencia escolar

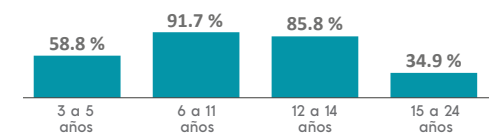

AFILIACIÓN A SERVICIOS DE SALUD

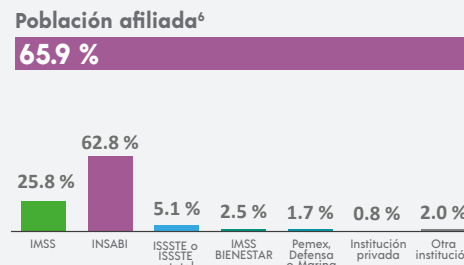

⁶ Incluye afiliaciones múltiples.

SITUACIÓN CONYUGAL

Población según situación conyugal⁷

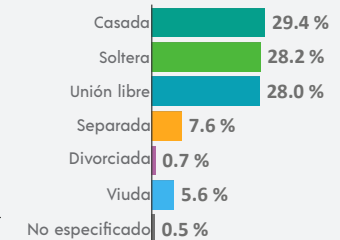

⁷ De 12 años y más.

¹ De 3 años y más.

COMPOSICIÓN POR EDAD Y SEXO

Población total
5 876 representa el 0.1 % de la población estatal

Relación hombres-mujeres **88.3**
 Existen 88 hombres por cada 100 mujeres.

Edad mediana **27**
 La mitad de la población tiene 27 años o menos.

Razón de dependencia **60.0**
 Existen 60 personas en edad de dependencia por cada 100 en edad productiva.

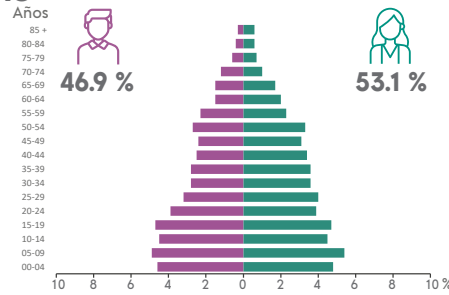

DISTRIBUCIÓN TERRITORIAL

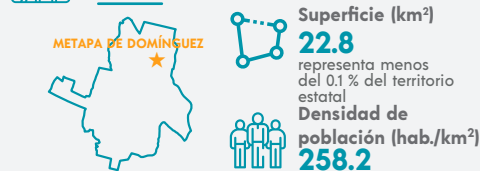

Total de localidades
7

Localidades con mayor población

Metapa de Domínguez	2 860
Los Hules	877
Cacahoatales	783

VIVIENDA

Total de viviendas particulares habitadas
1 574 representa el 0.1 % del total estatal

Promedio de ocupantes por vivienda **3.7**

Promedio de ocupantes por cuarto **1.2**

Viviendas con piso de tierra **8.7 %**

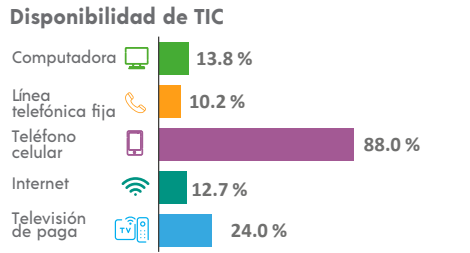
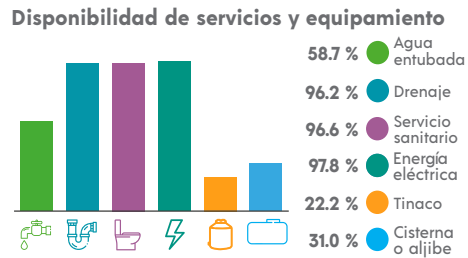
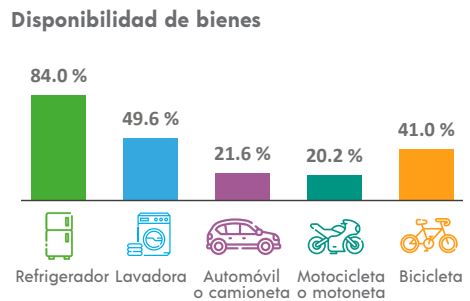

ETNICIDAD

Población que habla lengua indígena¹ **0.36 %**

Población que no habla español de los hablantes de lengua indígena¹ **0.00 %**

Lenguas indígenas más frecuentes

Mam	55.0 %
Chinanteco	10.0 %

Población que se considera afroamericana negra o afrodescendiente **0.58 %**

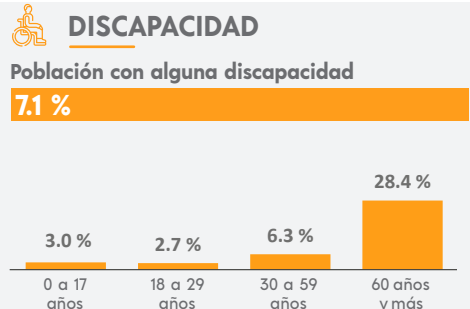

MIGRACIÓN

Población con lugar de residencia en marzo de 2015 distinto al actual²

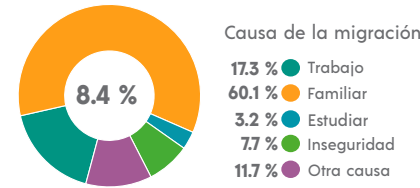

² De 5 años y más.

CARACTERÍSTICAS ECONÓMICAS

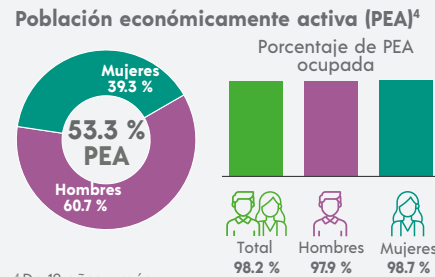

⁴ De 12 años y más.

FECUNDIDAD Y MORTALIDAD

Promedio de hijas(os) nacidas(os) vivas(os)³
1.7

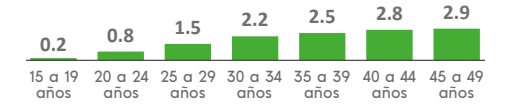

Porcentaje de hijas(os) fallecidas(os)³
2.4 %

³ Mujeres de 15 a 49 años.

CARACTERÍSTICAS ECONÓMICAS

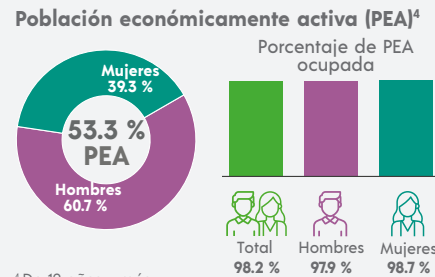

CARACTERÍSTICAS EDUCATIVAS

Población según nivel de escolaridad⁵

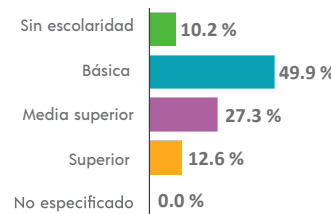

⁵ De 15 años y más.

Tasa de alfabetización



Asistencia escolar

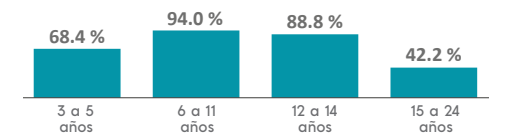

AFILIACIÓN A SERVICIOS DE SALUD

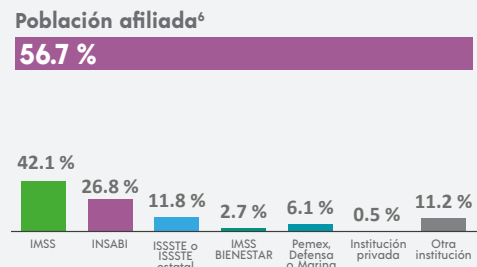

⁶ Incluye afiliaciones múltiples.

SITUACIÓN CONYUGAL

Población según situación conyugal⁷

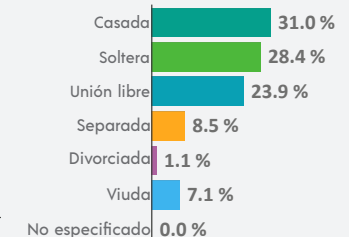

⁷ De 12 años y más.

COMPOSICIÓN POR EDAD Y SEXO

Población total
23 847 representa el 0.4 % de la población estatal

Relación hombres-mujeres **96.3**
 Existen 96 hombres por cada 100 mujeres.

Edad mediana **22**
 La mitad de la población tiene 22 años o menos.

Razón de dependencia **68.9**
 Existen 68 personas en edad de dependencia por cada 100 en edad productiva.

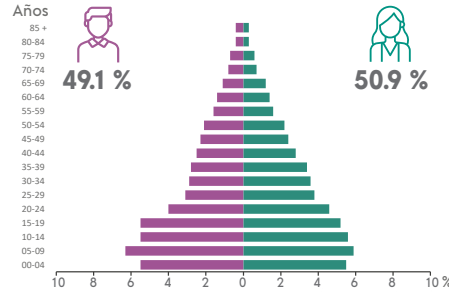

DISTRIBUCIÓN TERRITORIAL

Superficie (km²)
746.8 representa el 1.0 % del territorio estatal

Densidad de población (hab./km²)
31.9



Total de localidades **167**

Localidades con mayor población

Raudales Malpasó	7 968
Adolfo López Mateos	1 456
Rómulo Calzada (La Herradura)	1 011

VIVIENDA

Total de viviendas particulares habitadas
5 809 representa el 0.4 % del total estatal

Promedio de ocupantes por vivienda **4.1**

Promedio de ocupantes por cuarto **1.4**

Viviendas con piso de tierra **13.5 %**

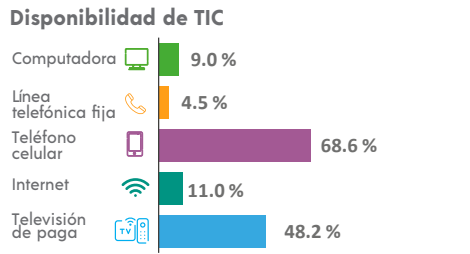
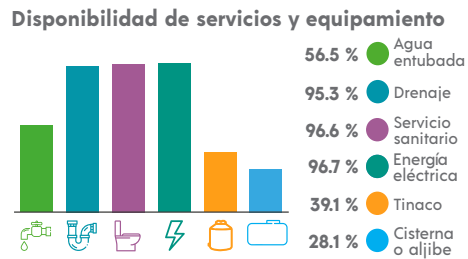
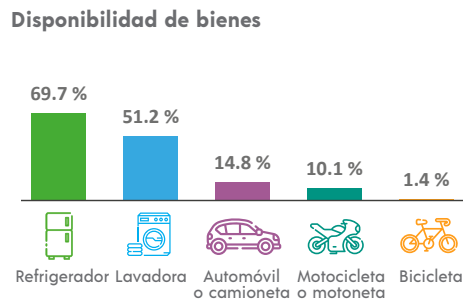

ETNICIDAD

Población que habla lengua indígena¹ **24.17 %**

Población que no habla español de los hablantes de lengua indígena¹ **8.14 %**

Lenguas indígenas más frecuentes

Tsotsil	75.6 %
Zoque	18.5 %

Población que se considera afroamericana negra o afrodescendiente **0.24 %**

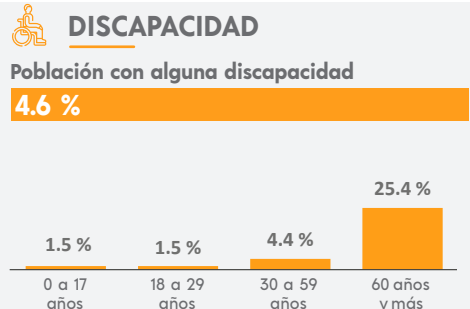

MIGRACIÓN

Población con lugar de residencia en marzo de 2015 distinto al actual²

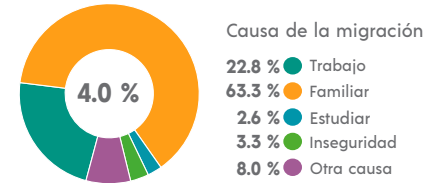

² De 5 años y más.

CARACTERÍSTICAS ECONÓMICAS

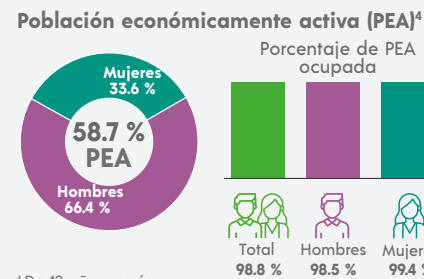

⁴ De 12 años y más.

FECUNDIDAD Y MORTALIDAD

Promedio de hijas(os) nacidas(os) vivas(os)³
2.1

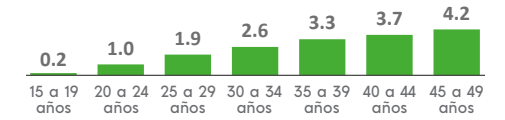

Porcentaje de hijas(os) fallecidas(os)³
3.6 %

³ Mujeres de 15 a 49 años.

CARACTERÍSTICAS EDUCATIVAS

Población según nivel de escolaridad⁵

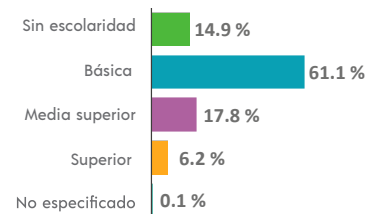

⁵ De 15 años y más.

Tasa de alfabetización

15 a 24 años	96.6 %
25 años y más	82.3 %

Asistencia escolar

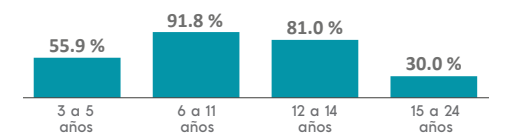

AFILIACIÓN A SERVICIOS DE SALUD

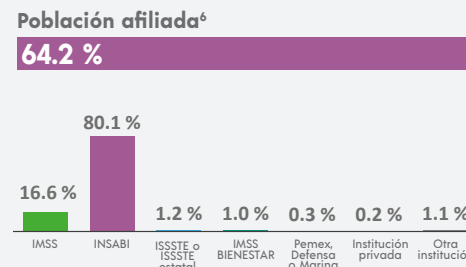

⁶ Incluye afiliaciones múltiples.

SITUACIÓN CONYUGAL

Población según situación conyugal⁷

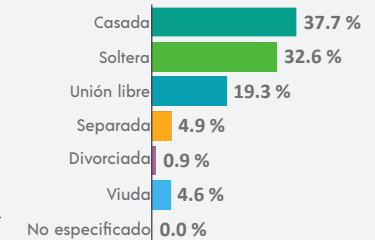

⁷ De 12 años y más.

¹ De 3 años y más.

COMPOSICIÓN POR EDAD Y SEXO

Población total
13 755 representa el 0.2 % de la población estatal

Relación hombres-mujeres **95.8**
 Existen 95 hombres por cada 100 mujeres.

Edad mediana **16**
 La mitad de la población tiene 16 años o menos.

Razón de dependencia **94.3**
 Existen 94 personas en edad de dependencia por cada 100 en edad productiva.

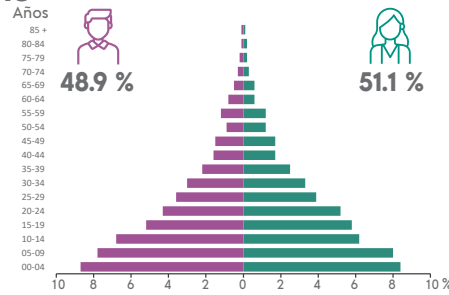

DISTRIBUCIÓN TERRITORIAL

Superficie (km²)
36.5 representa menos del 0.1 % del territorio estatal

Densidad de población (hab./km²)
376.5

Total de localidades
18

Localidades con mayor población

Tzoepitic	1 831
Oxinam	1 483
Chimhucum	1 392

VIVIENDA

Total de viviendas particulares habitadas
2 710 representa el 0.2 % del total estatal

Promedio de ocupantes por vivienda **5.0**

Promedio de ocupantes por cuarto **1.6**

Viviendas con piso de tierra **27.0 %**

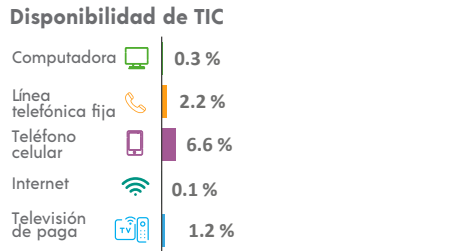
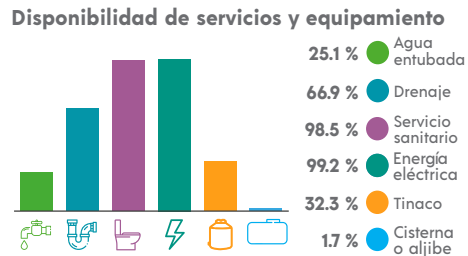
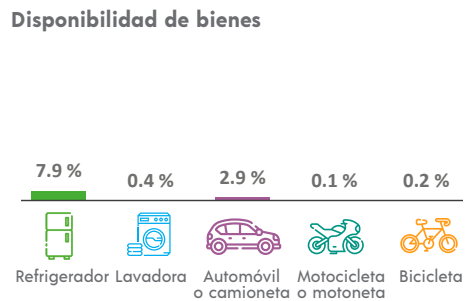

ETNICIDAD

Población que habla lengua indígena¹ **98.43 %**

Población que no habla español de los hablantes de lengua indígena¹ **61.45 %**

Lenguas indígenas más frecuentes

Tsotsil	99.9 %
Tseltal	0.1 %

Población que se considera afroamericana negra o afrodescendiente **0.86 %**

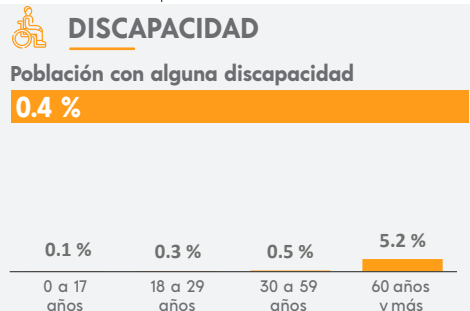

MIGRACIÓN

Población con lugar de residencia en marzo de 2015 distinto al actual²

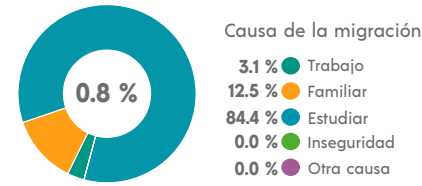

² De 5 años y más.

CARACTERÍSTICAS ECONÓMICAS

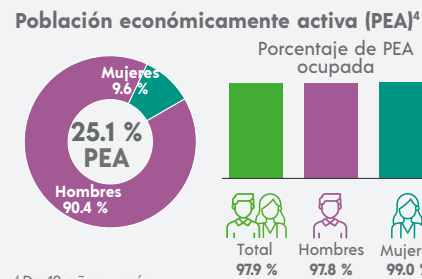

⁴ De 12 años y más.

FECUNDIDAD Y MORTALIDAD

Promedio de hijas(os) nacidas(os) vivas(os)³
2.6

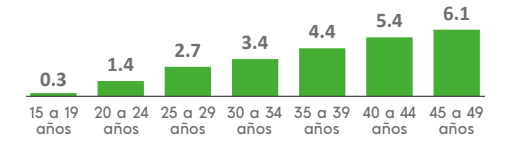

Porcentaje de hijas(os) fallecidas(os)³
3.3 %

³ Mujeres de 15 a 49 años.

CARACTERÍSTICAS EDUCATIVAS

Población según nivel de escolaridad⁵

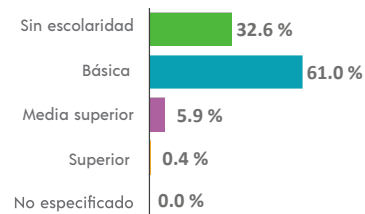

⁵ De 15 años y más.

Tasa de alfabetización

15 a 24 años	85.3 %
25 años y más	50.1 %

Asistencia escolar

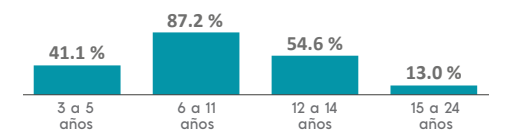

AFILIACIÓN A SERVICIOS DE SALUD

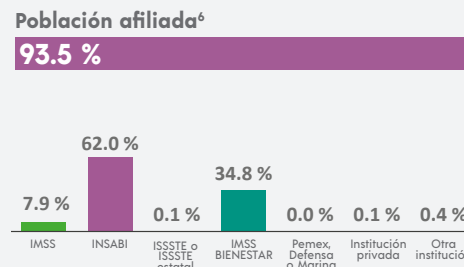

⁶ Incluye afiliaciones múltiples.

SITUACIÓN CONYUGAL

Población según situación conyugal⁷

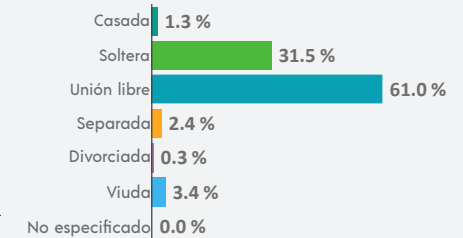

⁷ De 12 años y más.

COMPOSICIÓN POR EDAD Y SEXO

Población total
8 412 representa el 0.2 % de la población estatal

Relación hombres-mujeres **100.4**
 Existen 100 hombres por cada 100 mujeres.

Edad mediana **22**
 La mitad de la población tiene 22 años o menos.

Razón de dependencia **71.6**
 Existen 71 personas en edad de dependencia por cada 100 en edad productiva.

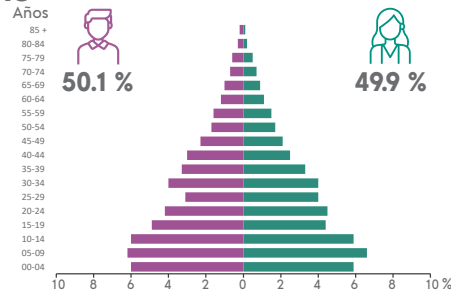

DISTRIBUCIÓN TERRITORIAL

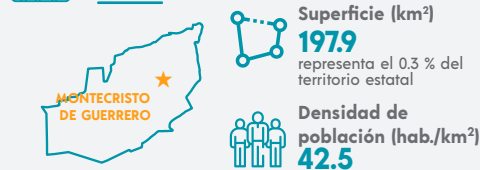

Total de localidades
43

Localidades con mayor población

Montecristo de Guerrero	3 191
Laguna del Cofre	1 201
San Nicolás Plan de Ayutla	1 032

VIVIENDA

Total de viviendas particulares habitadas
1 829 representa el 0.1 % del total estatal

Promedio de ocupantes por vivienda **4.6**

Promedio de ocupantes por cuarto **1.4**

Viviendas con piso de tierra **17.2 %**

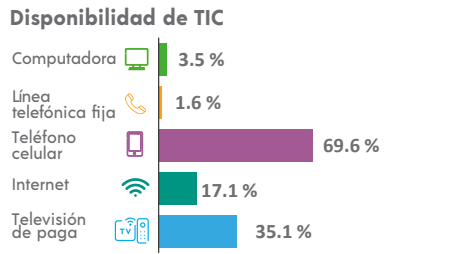
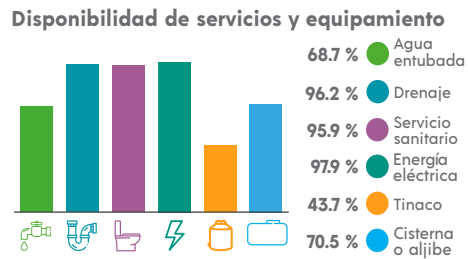
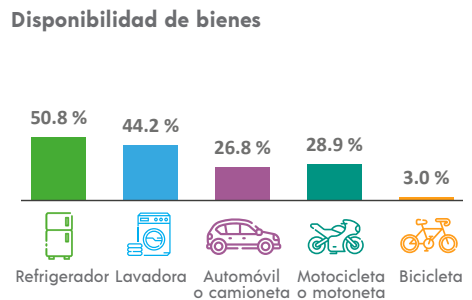

ETNICIDAD

Población que habla lengua indígena¹ **1.64 %**

Población que no habla español de los hablantes de lengua indígena¹ **3.91 %**

Lenguas indígenas más frecuentes

Mam	50.0 %
Tsotsil	35.9 %

Población que se considera afroamericana negra o afrodescendiente **0.12 %**

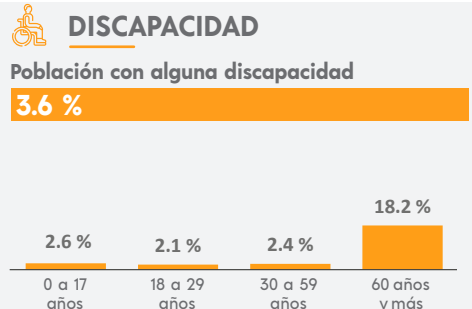

MIGRACIÓN

Población con lugar de residencia en marzo de 2015 distinto al actual²

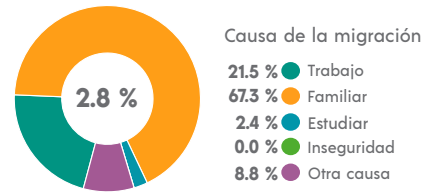

² De 5 años y más.

CARACTERÍSTICAS ECONÓMICAS

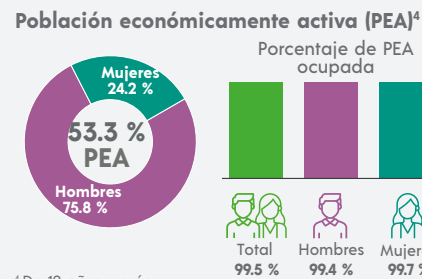

⁴ De 12 años y más.

FECUNDIDAD Y MORTALIDAD

Promedio de hijas(os) nacidas(os) vivas(os)³
2.2

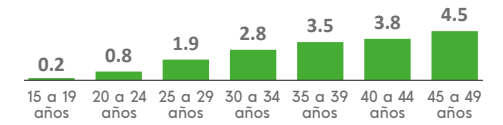

Porcentaje de hijas(os) fallecidas(os)³

4.0 %

³ Mujeres de 15 a 49 años.

CARACTERÍSTICAS EDUCATIVAS

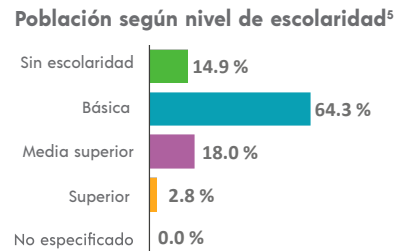

⁵ De 15 años y más.

Tasa de alfabetización

15 a 24 años	97.9 %
25 años y más	80.4 %

Asistencia escolar

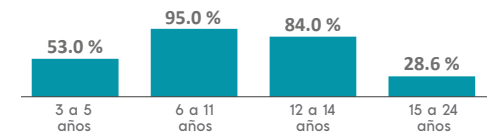

AFILIACIÓN A SERVICIOS DE SALUD

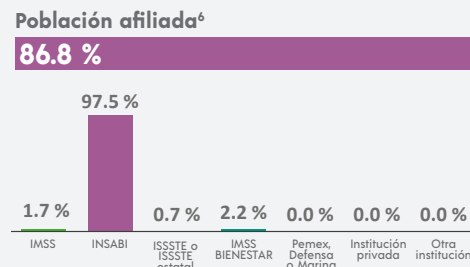

⁶ Incluye afiliaciones múltiples.

SITUACIÓN CONYUGAL

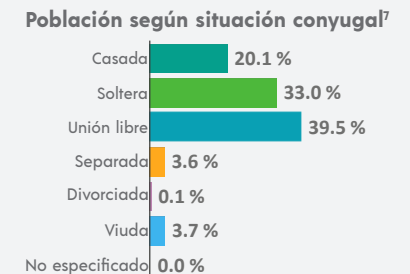

⁷ De 12 años y más.

¹ De 3 años y más.

COMPOSICIÓN POR EDAD Y SEXO

Población total
76 398 representa el 1.4 % de la población estatal

Relación hombres-mujeres **96.0**
 Existen 96 hombres por cada 100 mujeres.

Edad mediana **23**
 La mitad de la población tiene 23 años o menos.

Razón de dependencia **70.1**
 Existen 70 personas en edad de dependencia por cada 100 en edad productiva.

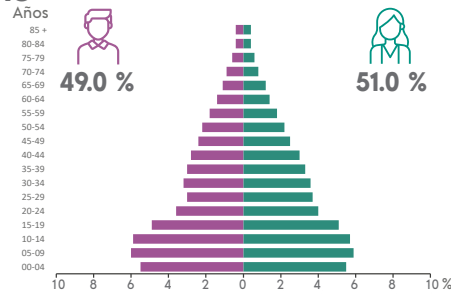

DISTRIBUCIÓN TERRITORIAL



Superficie (km²)
584.3 representa el 0.8 % del territorio estatal

Densidad de población (hab./km²)
130.7

Total de localidades **383**

Localidades con mayor población

Motzintla de Mendoza	27 815
Belisario Domínguez	2 730
Benito Juárez	900

VIVIENDA

Total de viviendas particulares habitadas
16 607 representa el 1.2 % del total estatal

Promedio de ocupantes por vivienda **4.6**

Promedio de ocupantes por cuarto **1.4**

Viviendas con piso de tierra **10.1 %**

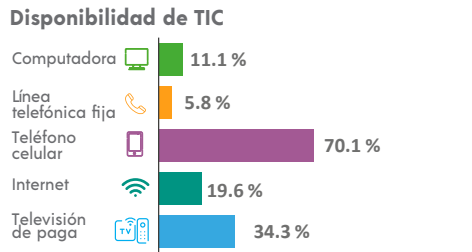
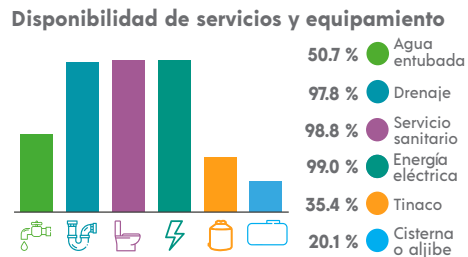
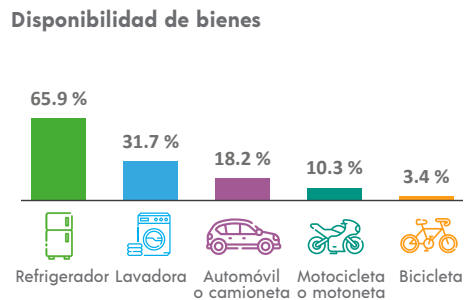

ETNICIDAD

Población que habla lengua indígena¹ **1.24 %**

Población que no habla español de los hablantes de lengua indígena¹ **0.67 %**

Lenguas indígenas más frecuentes

Mam	82.7 %
Q'at'o'k	10.9 %

Población que se considera afroamericana negra o afrodescendiente **0.19 %**

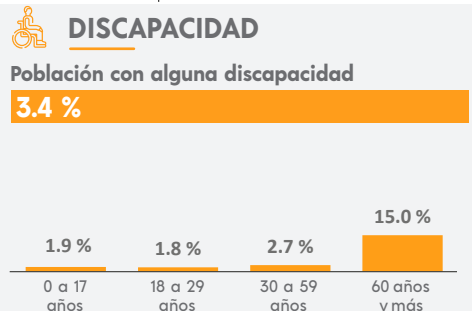

MIGRACIÓN

Población con lugar de residencia en marzo de 2015 distinto al actual²

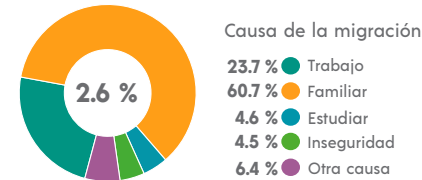

² De 5 años y más.

CARACTERÍSTICAS ECONÓMICAS

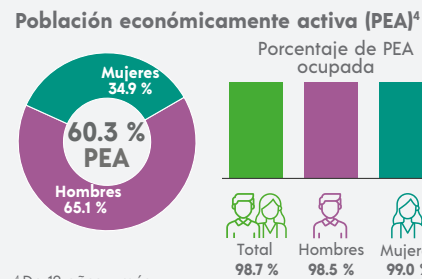

⁴ De 12 años y más.

FECUNDIDAD Y MORTALIDAD

Promedio de hijas(os) nacidas(os) vivas(os)³
2.0

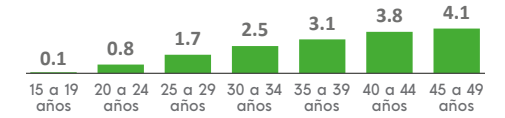

Porcentaje de hijas(os) fallecidas(os)³
2.9 %

³ Mujeres de 15 a 49 años.

CARACTERÍSTICAS EDUCATIVAS

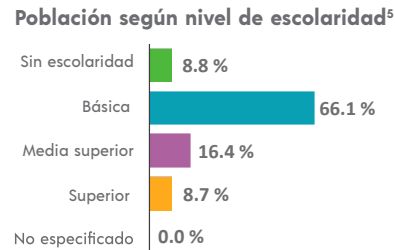

⁵ De 15 años y más.

Tasa de alfabetización

15 a 24 años	98.4 %
25 años y más	86.1 %

Asistencia escolar

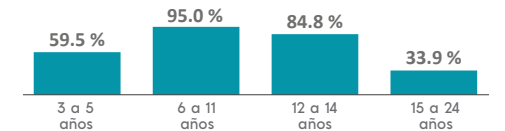

AFILIACIÓN A SERVICIOS DE SALUD

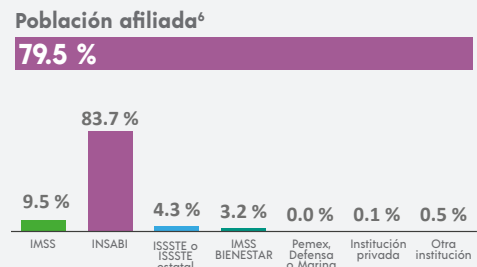

⁶ Incluye afiliaciones múltiples.

SITUACIÓN CONYUGAL

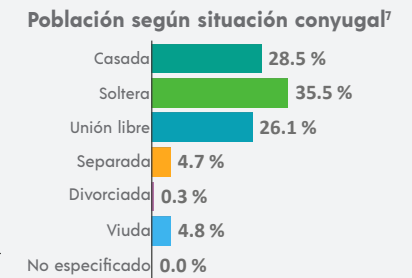

⁷ De 12 años y más.

COMPOSICIÓN POR EDAD Y SEXO

Población total
4 765 representa el 0.1 % de la población estatal

Relación hombres-mujeres **104.9**
 Existen 104 hombres por cada 100 mujeres.

Edad mediana **22**
 La mitad de la población tiene 22 años o menos.

Razón de dependencia **64.4**
 Existen 64 personas en edad de dependencia por cada 100 en edad productiva.

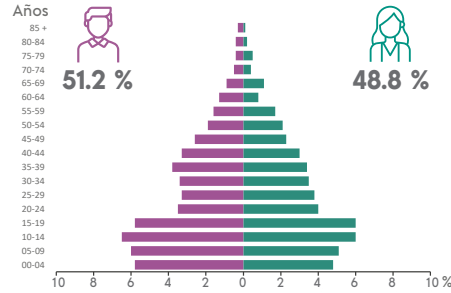

DISTRIBUCIÓN TERRITORIAL

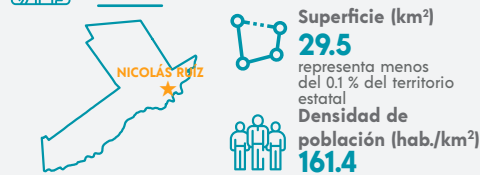

Total de localidades
1

Localidades con mayor población
 Nicolás Ruíz **4 765**

N/A

N/A

VIVIENDA

Total de viviendas particulares habitadas
1 049 representa el 0.1 % del total estatal

Promedio de ocupantes por vivienda **4.5**

Promedio de ocupantes por cuarto **2.0**

Viviendas con piso de tierra **9.0 %**

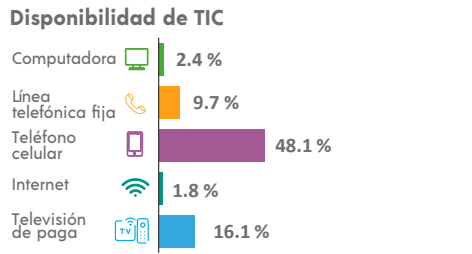
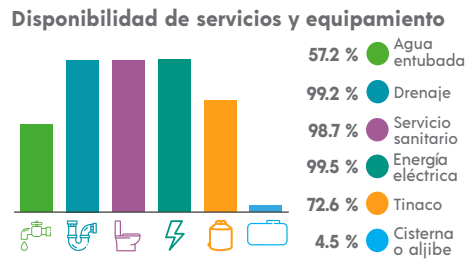
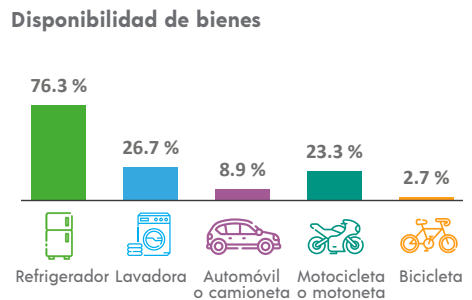

ETNICIDAD

Población que habla lengua indígena¹ **0.49 %**

Población que no habla español de los hablantes de lengua indígena¹ **4.55 %**

Lenguas indígenas más frecuentes

Tsotsil **77.3 %**

Tseltal **18.2 %**

Población que se considera afroamericana negra o afrodescendiente **3.17 %**

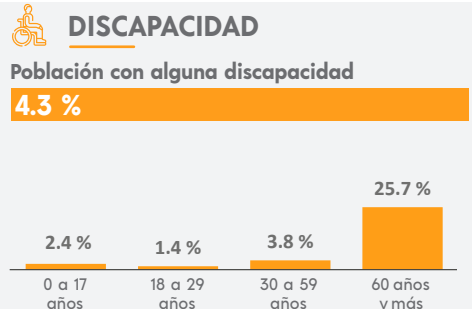

MIGRACIÓN

Población con lugar de residencia en marzo de 2015 distinto al actual²

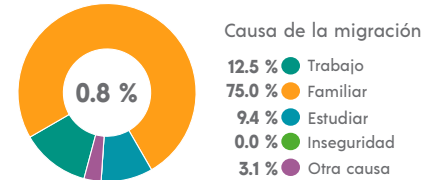

² De 5 años y más.

CARACTERÍSTICAS ECONÓMICAS

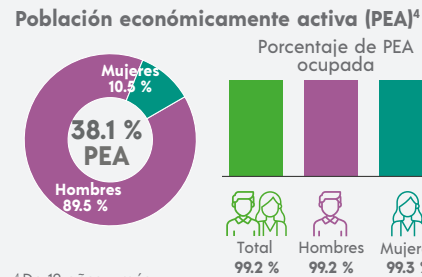

⁴ De 12 años y más.

FECUNDIDAD Y MORTALIDAD

Promedio de hijas(os) nacidas(os) vivas(os)³
2.1

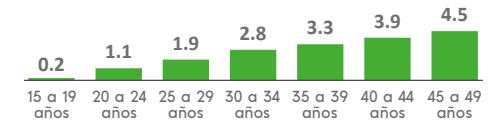

Porcentaje de hijas(os) fallecidas(os)³
2.7 %

³ Mujeres de 15 a 49 años.

CARACTERÍSTICAS EDUCATIVAS

Población según nivel de escolaridad⁵

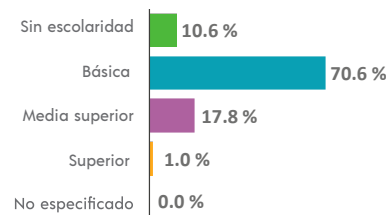

⁵ De 15 años y más.

Tasa de alfabetización

15 a 24 años	98.5 %
25 años y más	80.5 %

Asistencia escolar

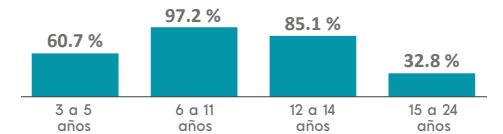

AFILIACIÓN A SERVICIOS DE SALUD

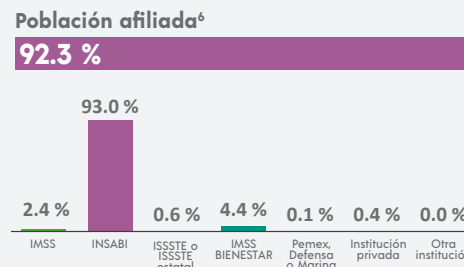

⁶ Incluye afiliaciones múltiples.

SITUACIÓN CONYUGAL

Población según situación conyugal⁷

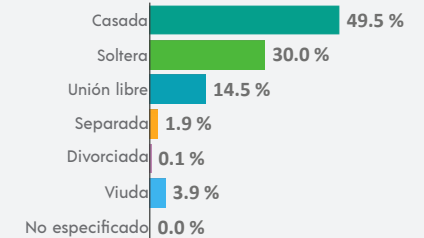

⁷ De 12 años y más.

¹ De 3 años y más.

COMPOSICIÓN POR EDAD Y SEXO

Población total
234 661 representa el 4.2 % de la población estatal

Relación hombres-mujeres **97.3**
 Existen 97 hombres por cada 100 mujeres.

Edad mediana **20**
 La mitad de la población tiene 20 años o menos.

Razón de dependencia **73.5**
 Existen 73 personas en edad de dependencia por cada 100 en edad productiva.

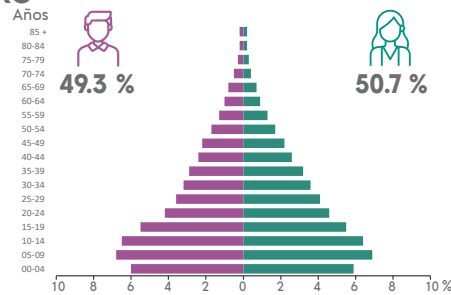

DISTRIBUCIÓN TERRITORIAL

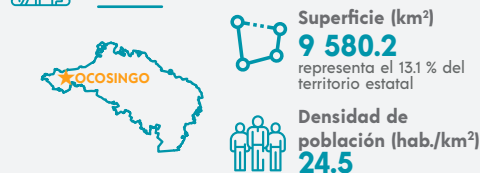

Total de localidades
1 285

Localidades con mayor población

Ocosingo	47 688
Nueva Palestina	11 984
Frontera Corozal	6 111

VIVIENDA

Total de viviendas particulares habitadas
46 858 representa el 3.5 % del total estatal

Promedio de ocupantes por vivienda **5.0**

Promedio de ocupantes por cuarto **1.7**

Viviendas con piso de tierra **27.2 %**

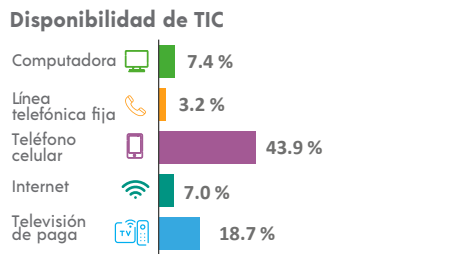
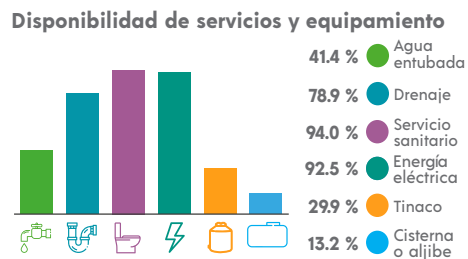
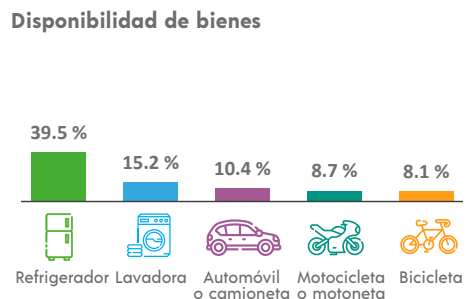

ETNICIDAD

Población que habla lengua indígena¹ **73.21 %**

Población que no habla español de los hablantes de lengua indígena¹ **21.51 %**

Lenguas indígenas más frecuentes

Tzeltal	91.8 %
Chol	5.4 %

Población que se considera afroamericana negra o afrodescendiente **0.67 %**

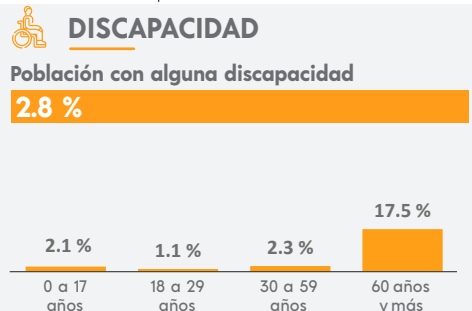

MIGRACIÓN

Población con lugar de residencia en marzo de 2015 distinto al actual²

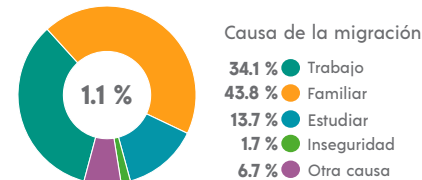

CARACTERÍSTICAS ECONÓMICAS

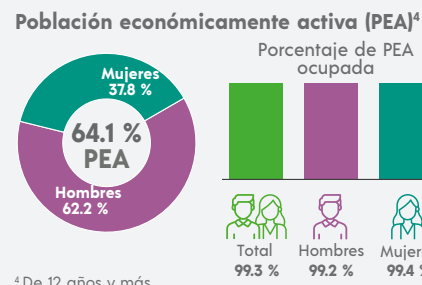

FECUNDIDAD Y MORTALIDAD

Promedio de hijas(os) nacidas(os) vivas(os)³
2.3

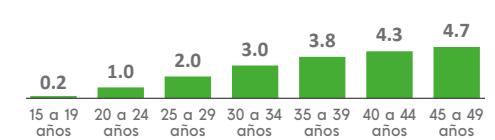

Porcentaje de hijas(os) fallecidas(os)³
4.0 %

³ Mujeres de 15 a 49 años.

² De 5 años y más.



³ Mujeres de 15 a 49 años.

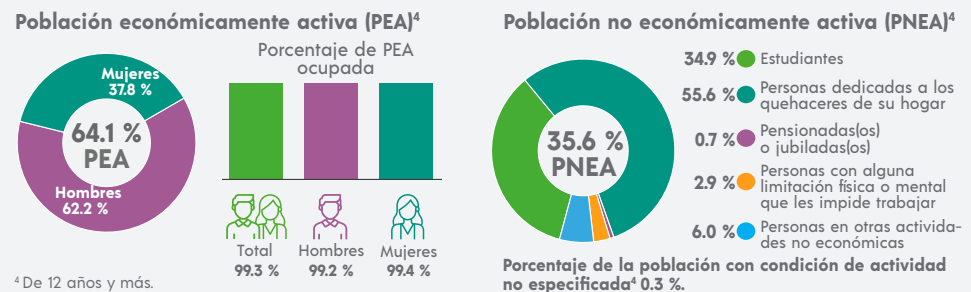

⁴ De 12 años y más.

CARACTERÍSTICAS EDUCATIVAS

Población según nivel de escolaridad⁵

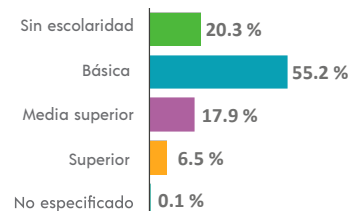

⁵ De 15 años y más.

Tasa de alfabetización

15 a 24 años	93.1 %
25 años y más	70.8 %

Asistencia escolar

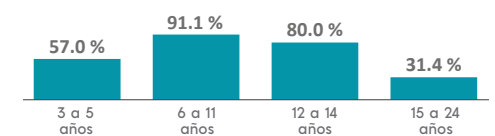

AFILIACIÓN A SERVICIOS DE SALUD

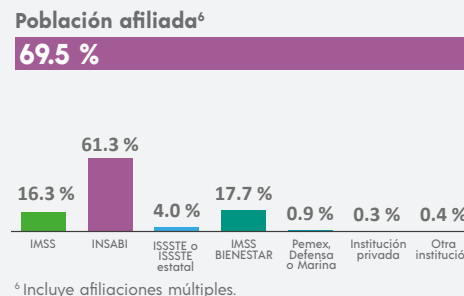

⁶ Incluye afiliaciones múltiples.

SITUACIÓN CONYUGAL

Población según situación conyugal⁷

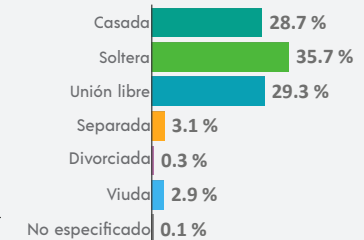

⁷ De 12 años y más.

COMPOSICIÓN POR EDAD Y SEXO

Población total
14 088 representa el 0.3 % de la población estatal

Relación hombres-mujeres **95.4**
 Existen 95 hombres por cada 100 mujeres.

Edad mediana **17**
 La mitad de la población tiene 17 años o menos.

Razón de dependencia **92.6**
 Existen 92 personas en edad de dependencia por cada 100 en edad productiva.

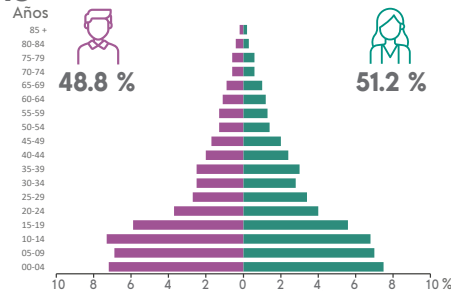

DISTRIBUCIÓN TERRITORIAL

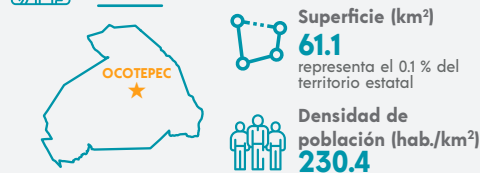

Total de localidades
40

Localidades con mayor población

Ocotepéc	5 330
San Pablo Huacano	1 640
San Francisco Ocotál	686

VIVIENDA

Total de viviendas particulares habitadas
2 927 representa el 0.2 % del total estatal

Promedio de ocupantes por vivienda **4.8**

Promedio de ocupantes por cuarto **1.8**

Viviendas con piso de tierra **21.1 %**

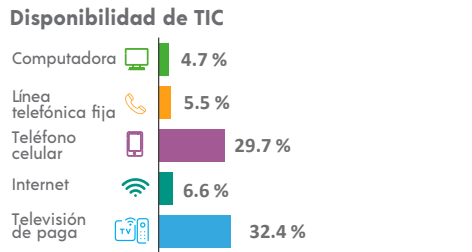
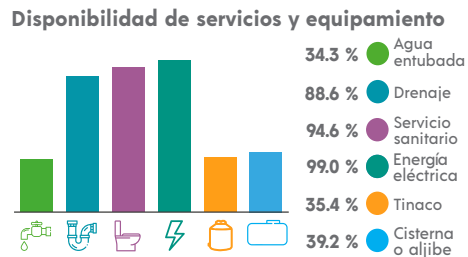
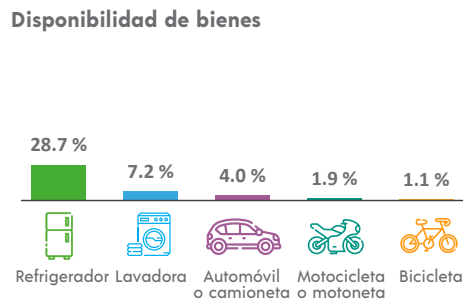

ETNICIDAD

Población que habla lengua indígena¹ **96.44 %**

Población que no habla español de los hablantes de lengua indígena¹ **20.86 %**

Lenguas indígenas más frecuentes

Zoque	99.9 %
Mixteco	0.0 %

Población que se considera afroamericana negra o afrodescendiente **4.02 %**

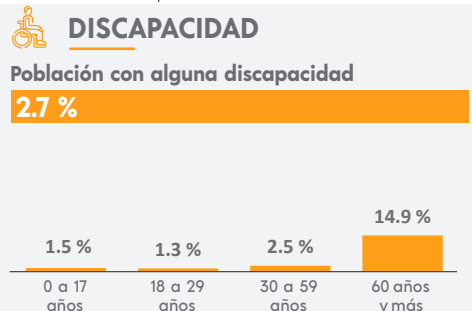

MIGRACIÓN

Población con lugar de residencia en marzo de 2015 distinto al actual²

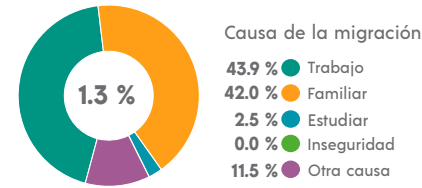

² De 5 años y más.

CARACTERÍSTICAS ECONÓMICAS

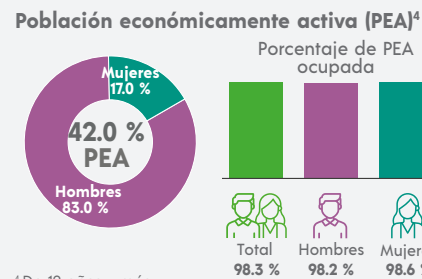

⁴ De 12 años y más.

FECUNDIDAD Y MORTALIDAD

Promedio de hijas(os) nacidas(os) vivas(os)³
2.6

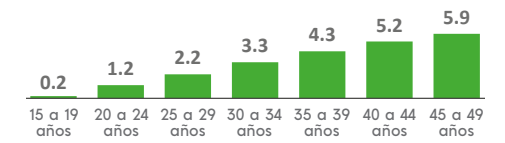

Porcentaje de hijas(os) fallecidas(os)³
5.7 %

³ Mujeres de 15 a 49 años.

CARACTERÍSTICAS EDUCATIVAS

Población según nivel de escolaridad⁵

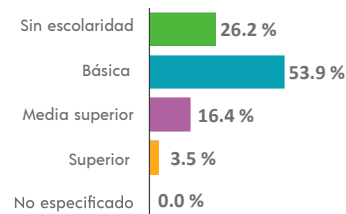

⁵ De 15 años y más.

Tasa de alfabetización

15 a 24 años	96.3 %
25 años y más	59.7 %

Asistencia escolar

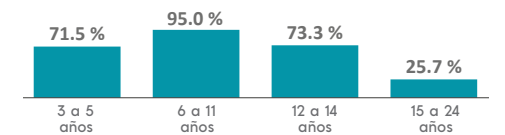

AFILIACIÓN A SERVICIOS DE SALUD

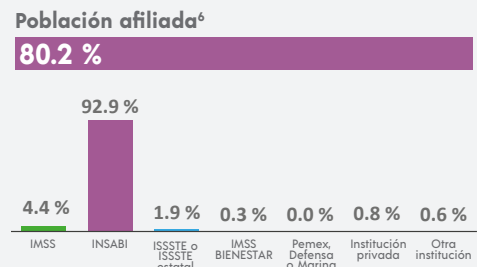

⁶ Incluye afiliaciones múltiples.

SITUACIÓN CONYUGAL

Población según situación conyugal⁷

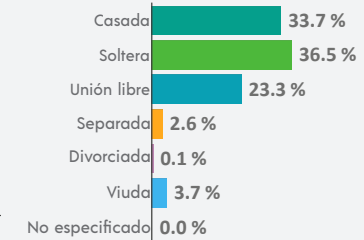

⁷ De 12 años y más.

¹ De 3 años y más.

COMPOSICIÓN POR EDAD Y SEXO

Población total
97 397 representa el 1.8 % de la población estatal

Relación hombres-mujeres **97.4**
 Existen 97 hombres por cada 100 mujeres.

Edad mediana **24**
 La mitad de la población tiene 24 años o menos.

Razón de dependencia **61.5**
 Existen 61 personas en edad de dependencia por cada 100 en edad productiva.

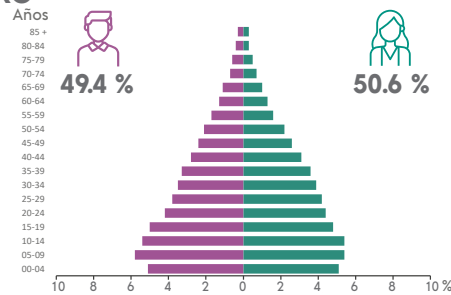

DISTRIBUCIÓN TERRITORIAL

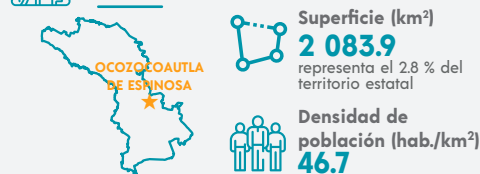

Total de localidades
754

Localidades con mayor población

Ocozocoautla de Espinosa	43 247
Ocuilapa de Juárez	4 704
Vicente Guerrero (Matamoros)	2 413

VIVIENDA

Total de viviendas particulares habitadas
23 902 representa el 1.8 % del total estatal

Promedio de ocupantes por vivienda **4.1**

Promedio de ocupantes por cuarto **1.4**

Viviendas con piso de tierra **12.1 %**

Disponibilidad de bienes

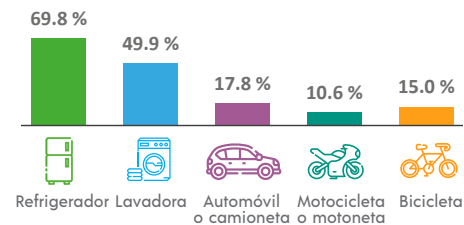

Disponibilidad de TIC

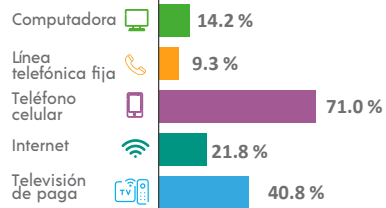

Disponibilidad de servicios y equipamiento

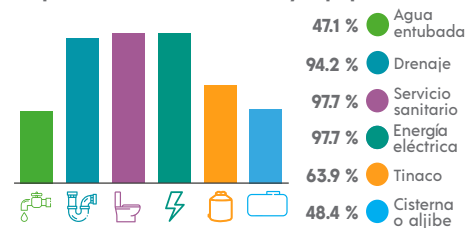

ETNICIDAD

Población que habla lengua indígena¹ **16.46 %**

Población que no habla español de los hablantes de lengua indígena¹ **5.10 %**

Lenguas indígenas más frecuentes

Tsotsil	97.0 %
Zoque	1.2 %

Población que se considera afroamericana negra o afrodescendiente **1.01 %**

DISCAPACIDAD

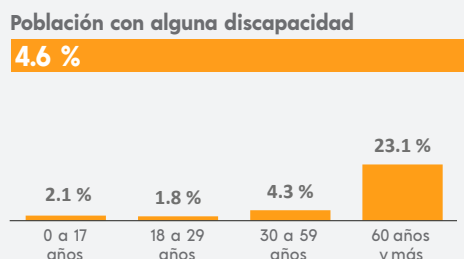

MIGRACIÓN

Población con lugar de residencia en marzo de 2015 distinto al actual²

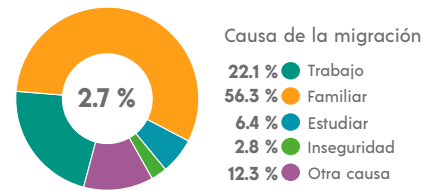

² De 5 años y más.

CARACTERÍSTICAS ECONÓMICAS

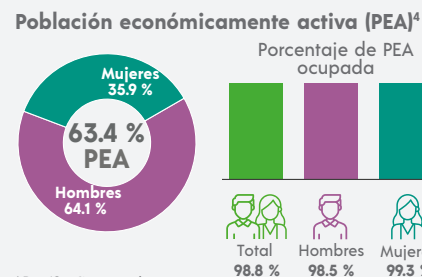

⁴ De 12 años y más.

FECUNDIDAD Y MORTALIDAD

Promedio de hijas(os) nacidas(os) vivas(os)³
1.9

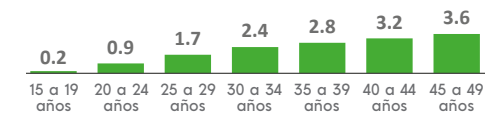

Porcentaje de hijas(os) fallecidas(os)³

3.6 %

³ Mujeres de 15 a 49 años.

CARACTERÍSTICAS EDUCATIVAS

Población según nivel de escolaridad⁵

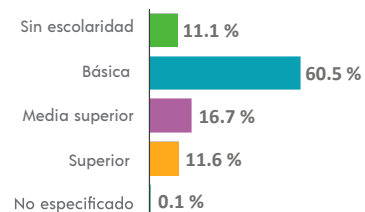

⁵ De 15 años y más.

Tasa de alfabetización

15 a 24 años	97.5 %
25 años y más	86.7 %

Asistencia escolar

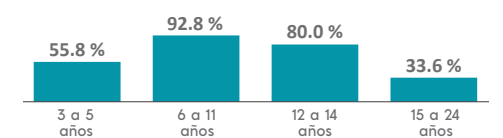

AFILIACIÓN A SERVICIOS DE SALUD

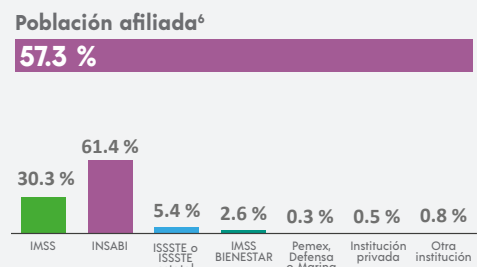

⁶ Incluye afiliaciones múltiples.

SITUACIÓN CONYUGAL

Población según situación conyugal⁷

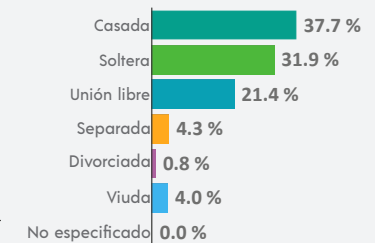

⁷ De 12 años y más.

COMPOSICIÓN POR EDAD Y SEXO

Población total
18 469 representa el 0.3 % de la población estatal

Relación hombres-mujeres **98.9**
 Existen 98 hombres por cada 100 mujeres.

Edad mediana **24**
 La mitad de la población tiene 24 años o menos.

Razón de dependencia **68.8**
 Existen 68 personas en edad de dependencia por cada 100 en edad productiva.

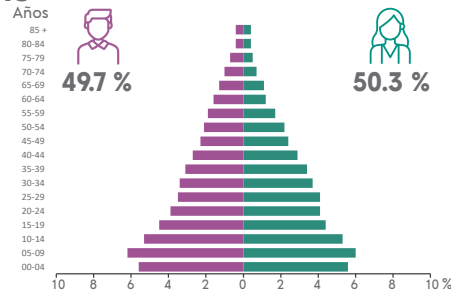

DISTRIBUCIÓN TERRITORIAL

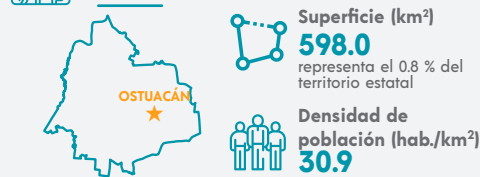

Total de localidades
110

Localidades con mayor población

Ostucán	3 141
Plan de Ayala	1 930
Nuevo Xochimilco	1 815

VIVIENDA

Total de viviendas particulares habitadas
4 487 representa el 0.3 % del total estatal

Promedio de ocupantes por vivienda **4.1**

Promedio de ocupantes por cuarto **1.3**

Viviendas con piso de tierra **9.9 %**

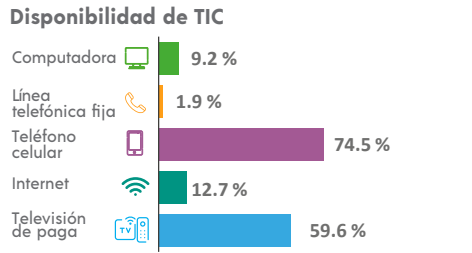
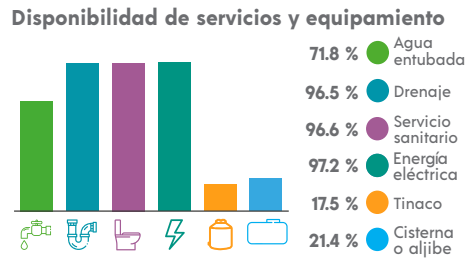
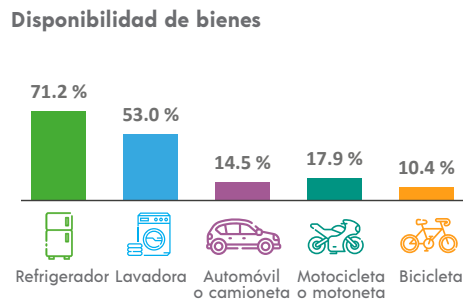

ETNICIDAD

Población que habla lengua indígena¹ **3.94 %**

Población que no habla español de los hablantes de lengua indígena¹ **0.59 %**

Lenguas indígenas más frecuentes

Zoque	86.0 %
Tsotsil	9.8 %

Población que se considera afroamericana negra o afrodescendiente **1.07 %**

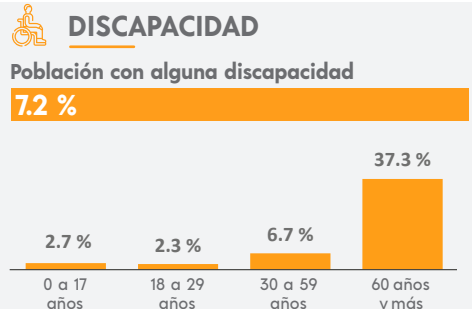

MIGRACIÓN

Población con lugar de residencia en marzo de 2015 distinto al actual²

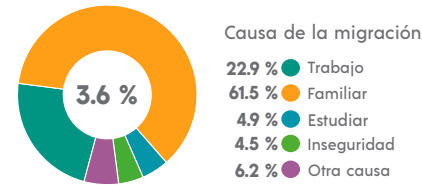

² De 5 años y más.

CARACTERÍSTICAS ECONÓMICAS

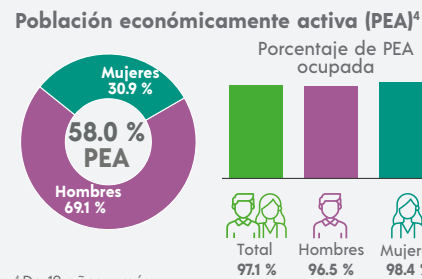

⁴ De 12 años y más.

FECUNDIDAD Y MORTALIDAD

Promedio de hijas(os) nacidas(os) vivas(os)³
2.0

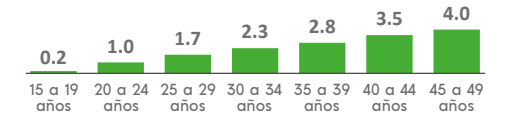

Porcentaje de hijas(os) fallecidas(os)³
3.6 %

³ Mujeres de 15 a 49 años.

CARACTERÍSTICAS EDUCATIVAS

Población según nivel de escolaridad⁵

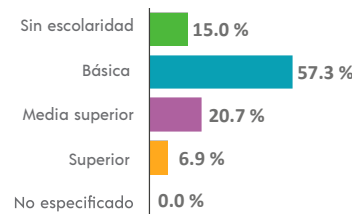

⁵ De 15 años y más.

Tasa de alfabetización

15 a 24 años	97.9 %
25 años y más	83.8 %

Asistencia escolar

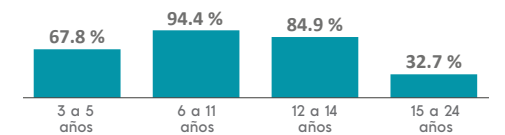

AFILIACIÓN A SERVICIOS DE SALUD

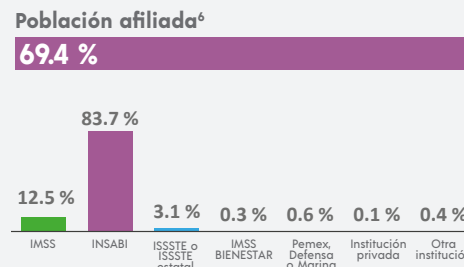

⁶ Incluye afiliaciones múltiples.

SITUACIÓN CONYUGAL

Población según situación conyugal⁷

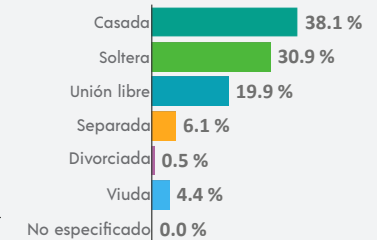

⁷ De 12 años y más.

COMPOSICIÓN POR EDAD Y SEXO

Población total
3 983 representa el 0.1 % de la población estatal

Relación hombres-mujeres **98.7**
 Existen 98 hombres por cada 100 mujeres.

Edad mediana **25**
 La mitad de la población tiene 25 años o menos.

Razón de dependencia **60.7**
 Existen 60 personas en edad de dependencia por cada 100 en edad productiva.

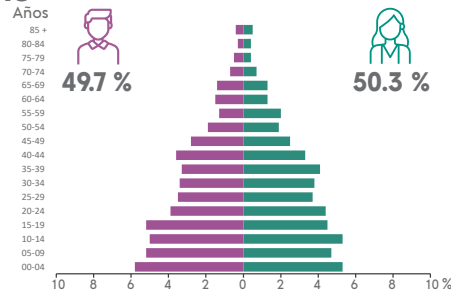

DISTRIBUCIÓN TERRITORIAL

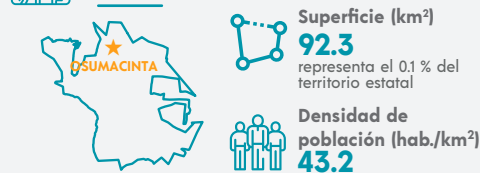

Total de localidades
14

Localidades con mayor población

Osumacinta	1 989
Libertad Campesina	748
Triunfo Agrarista	670

VIVIENDA

Total de viviendas particulares habitadas
1 042 representa el 0.1 % del total estatal

Promedio de ocupantes por vivienda **3.8**

Promedio de ocupantes por cuarto **1.4**

Viviendas con piso de tierra **4.4 %**

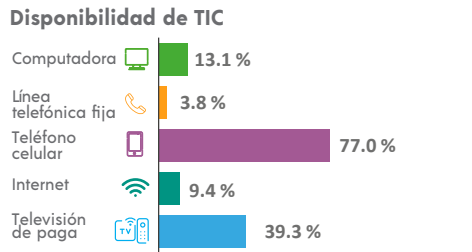
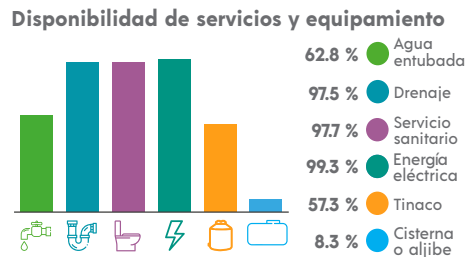
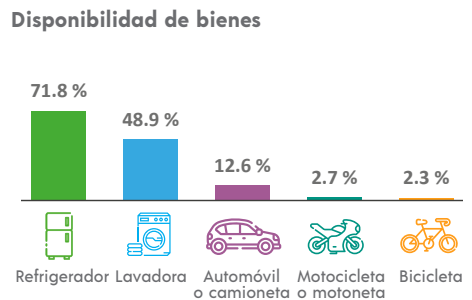

ETNICIDAD

Población que habla lengua indígena¹ **10.92 %**

Población que no habla español de los hablantes de lengua indígena¹ **0.99 %**

Lenguas indígenas más frecuentes

Tsotsil	93.1 %
Mixe	2.5 %

Población que se considera afroamericana negra o afrodescendiente **1.03 %**

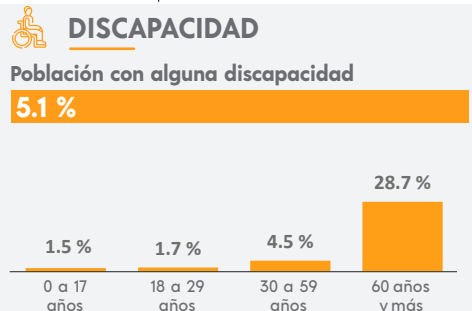

MIGRACIÓN

Población con lugar de residencia en marzo de 2015 distinto al actual²

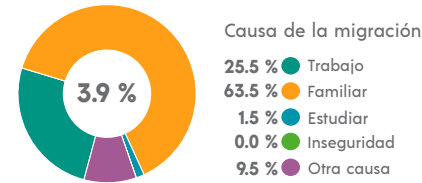

² De 5 años y más.

CARACTERÍSTICAS ECONÓMICAS

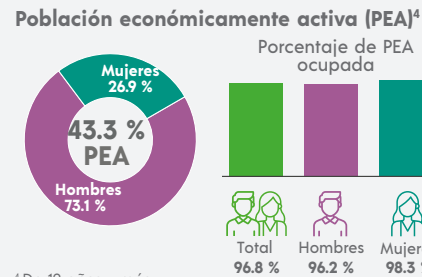

⁴ De 12 años y más.

FECUNDIDAD Y MORTALIDAD

Promedio de hijas(os) nacidas(os) vivas(os)³
1.8

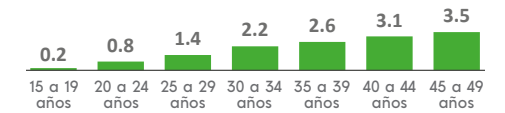

Porcentaje de hijas(os) fallecidas(os)³
2.6 %

³ Mujeres de 15 a 49 años.

CARACTERÍSTICAS EDUCATIVAS

Población según nivel de escolaridad⁵

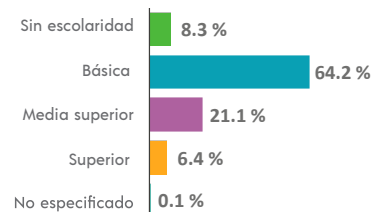

⁵ De 15 años y más.

Tasa de alfabetización

15 a 24 años	98.3 %
25 años y más	90.4 %

Asistencia escolar

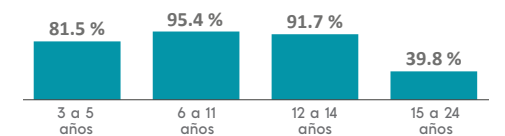

AFILIACIÓN A SERVICIOS DE SALUD

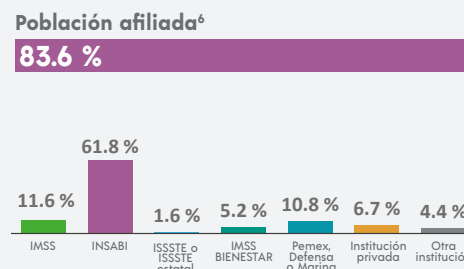

⁶ Incluye afiliaciones múltiples.

SITUACIÓN CONYUGAL

Población según situación conyugal⁷

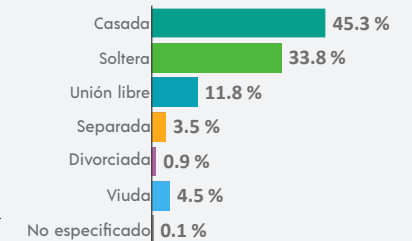

⁷ De 12 años y más.

COMPOSICIÓN POR EDAD Y SEXO

Población total
54 932 representa el 10.0 % de la población estatal

Relación hombres-mujeres **100.3**
 Existen 100 hombres por cada 100 mujeres.

Edad mediana **18**
 La mitad de la población tiene 18 años o menos.

Razón de dependencia **88.4**
 Existen 88 personas en edad de dependencia por cada 100 en edad productiva.



DISTRIBUCIÓN TERRITORIAL

Superficie (km²)
416.5 representa el 0.6 % del territorio estatal

Densidad de población (hab./km²)
131.9

Total de localidades **161**

Localidades con mayor población

Oxchuc	10 356
Yoshih	3 625
Mesbilja	2 013

VIVIENDA

Total de viviendas particulares habitadas
10 102 representa el 0.7 % del total estatal

Promedio de ocupantes por vivienda **5.4**

Promedio de ocupantes por cuarto **1.8**

Viviendas con piso de tierra **42.3 %**

Disponibilidad de bienes

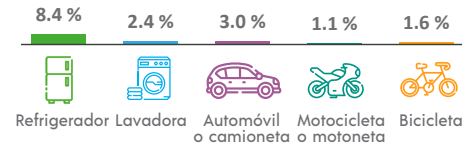

Disponibilidad de TIC

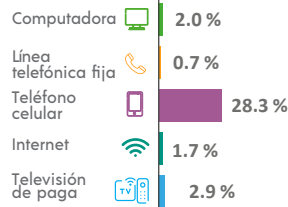

ETNICIDAD

Población que habla lengua indígena¹ **94.52 %**

Población que no habla español de los hablantes de lengua indígena¹ **29.64 %**

Lenguas indígenas más frecuentes

Tzeltal	99.9 %
Tsotsil	0.0 %

Población que se considera afroamericana negra o afrodescendiente **1.05 %**

DISCAPACIDAD

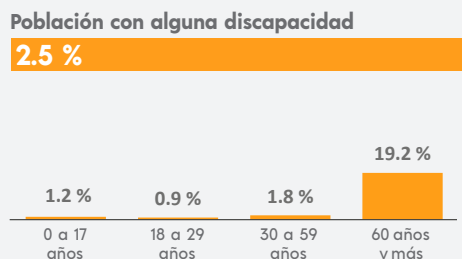

MIGRACIÓN

Población con lugar de residencia en marzo de 2015 distinto al actual²

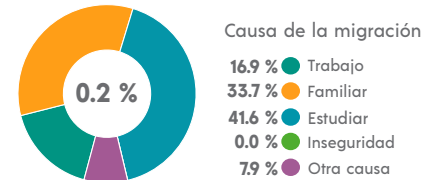

² De 5 años y más.

CARACTERÍSTICAS ECONÓMICAS

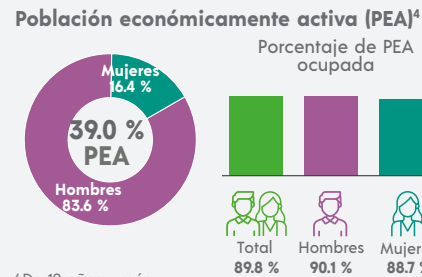

⁴ De 12 años y más.

FECUNDIDAD Y MORTALIDAD

Promedio de hijas(os) nacidas(os) vivas(os)³
2.5

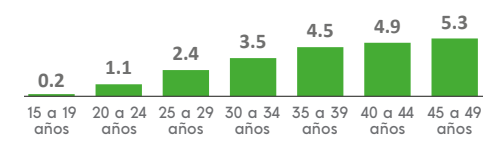

Porcentaje de hijas(os) fallecidas(os)³

2.5 %

³ Mujeres de 15 a 49 años.

Población no económicamente activa (PNEA)⁴



CARACTERÍSTICAS EDUCATIVAS

Población según nivel de escolaridad⁵

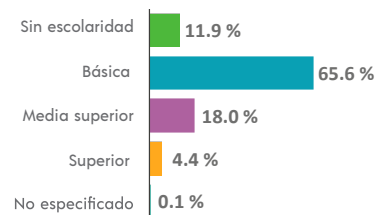

⁵ De 15 años y más.

Tasa de alfabetización

15 a 24 años	96.8 %
25 años y más	77.6 %

Asistencia escolar

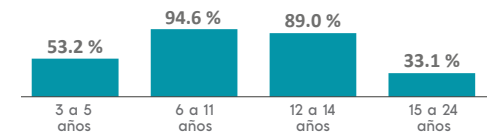

AFILIACIÓN A SERVICIOS DE SALUD

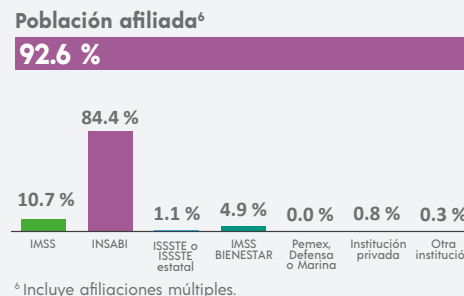

SITUACIÓN CONYUGAL

Población según situación conyugal⁷

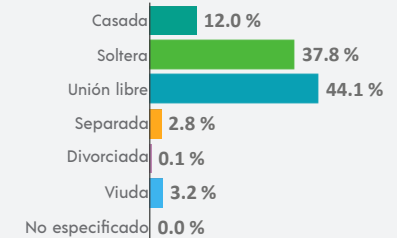

⁷ De 12 años y más.

¹ De 3 años y más.

COMPOSICIÓN POR EDAD Y SEXO

Población total
132 265 representa el 2.4 % de la población estatal

Relación hombres-mujeres **96.8**
 Existen 96 hombres por cada 100 mujeres.

Edad mediana **24**
 La mitad de la población tiene 24 años o menos.

Razón de dependencia **61.7**
 Existen 61 personas en edad de dependencia por cada 100 en edad productiva.

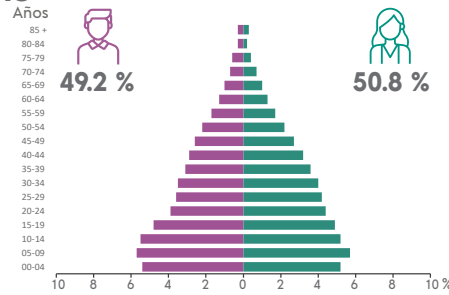

DISTRIBUCIÓN TERRITORIAL

Superficie (km²)
2 888.0 representa el 3.9 % del territorio estatal

Densidad de población (hab./km²)
45.8



Total de localidades
683

Localidades con mayor población

Palenque	51 797
Río Chancalá	2 236
Agua Blanca Serranía	1 726

VIVIENDA

Total de viviendas particulares habitadas
33 695 representa el 2.5 % del total estatal

Promedio de ocupantes por vivienda **3.9**

Promedio de ocupantes por cuarto **1.5**

Viviendas con piso de tierra **5.5 %**

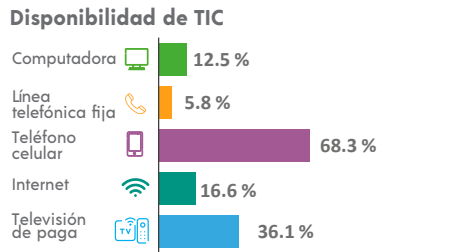
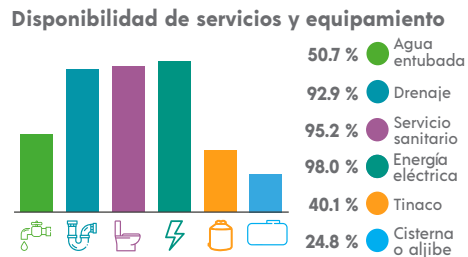
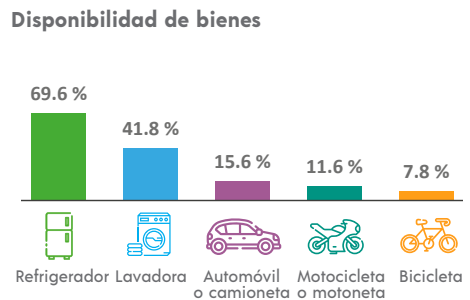

ETNICIDAD

Población que habla lengua indígena¹ **41.27 %**

Población que no habla español de los hablantes de lengua indígena¹ **10.20 %**

Lenguas indígenas más frecuentes

Ch'ol	66.6 %
Tseltal	32.1 %

Población que se considera afroamericana negra o afrodescendiente **1.19 %**

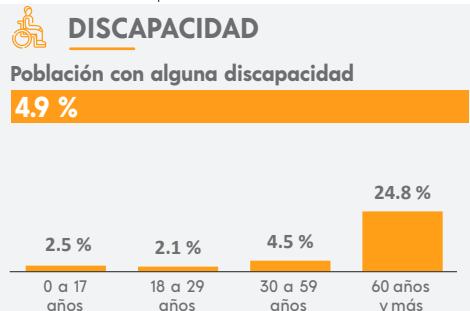

MIGRACIÓN

Población con lugar de residencia en marzo de 2015 distinto al actual²

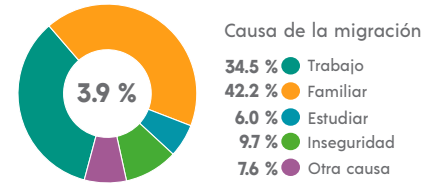

² De 5 años y más.

CARACTERÍSTICAS ECONÓMICAS

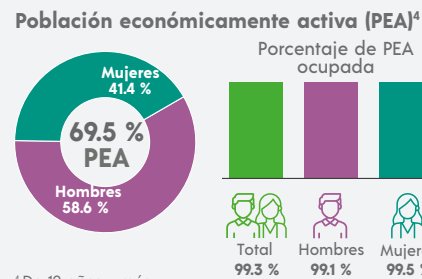

⁴ De 12 años y más.

FECUNDIDAD Y MORTALIDAD

Promedio de hijas(os) nacidas(os) vivas(os)³
1.9

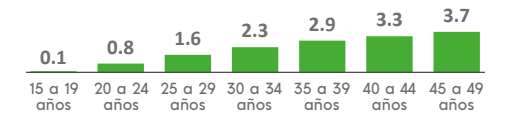

Porcentaje de hijas(os) fallecidas(os)³
3.5 %

³ Mujeres de 15 a 49 años.

CARACTERÍSTICAS EDUCATIVAS

Población según nivel de escolaridad⁵

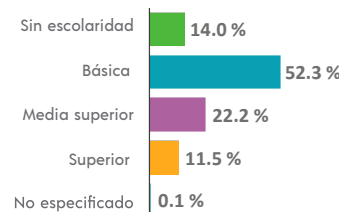

⁵ De 15 años y más.

Tasa de alfabetización

15 a 24 años	96.7 %
25 años y más	81.7 %

Asistencia escolar

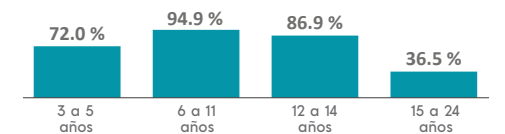

AFILIACIÓN A SERVICIOS DE SALUD

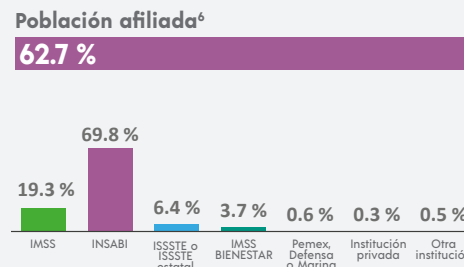

⁶ Incluye afiliaciones múltiples.

SITUACIÓN CONYUGAL

Población según situación conyugal⁷

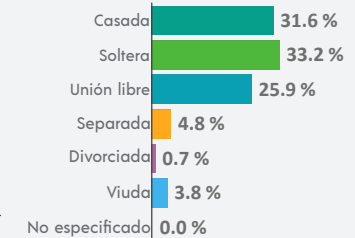

⁷ De 12 años y más.

COMPOSICIÓN POR EDAD Y SEXO

Población total
26 391 representa el 0.5 % de la población estatal

Relación hombres-mujeres **96.3**
 Existen 96 hombres por cada 100 mujeres.

Edad mediana **18**
 La mitad de la población tiene 18 años o menos.

Razón de dependencia **83.6**
 Existen 83 personas en edad de dependencia por cada 100 en edad productiva.

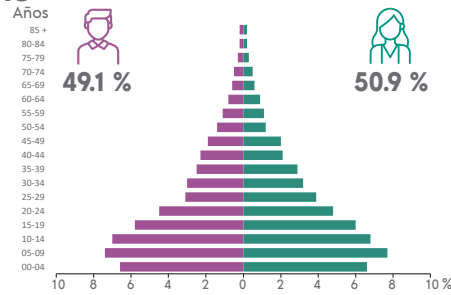

DISTRIBUCIÓN TERRITORIAL

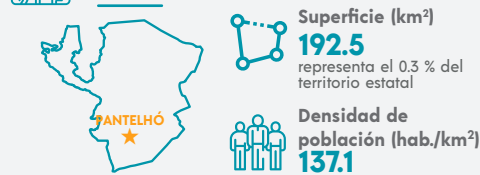

Total de localidades
121

Localidades con mayor población

Pantelhó	8 629
Aurora Esquipulas	2 090
Aquiles Serdán (Santa Lucía)	717

VIVIENDA

Total de viviendas particulares habitadas
4 929 representa el 0.4 % del total estatal

Promedio de ocupantes por vivienda **5.3**

Promedio de ocupantes por cuarto **1.9**

Viviendas con piso de tierra **21.0 %**

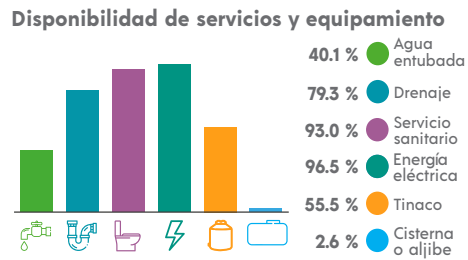
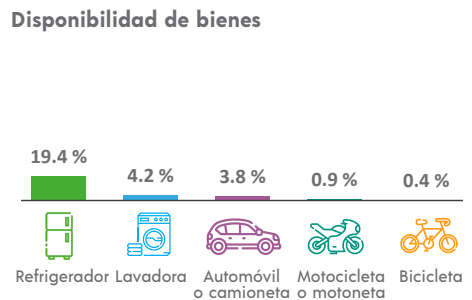

ETNICIDAD

Población que habla lengua indígena¹ **91.73 %**

Población que no habla español de los hablantes de lengua indígena¹ **51.21 %**

Lenguas indígenas más frecuentes

Tzeltal	53.2 %
Tsotsil	46.8 %

Población que se considera afroamericana negra o afrodescendiente **0.18 %**

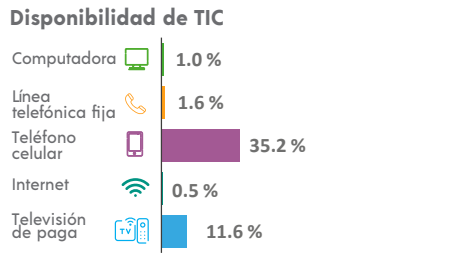

DISCAPACIDAD

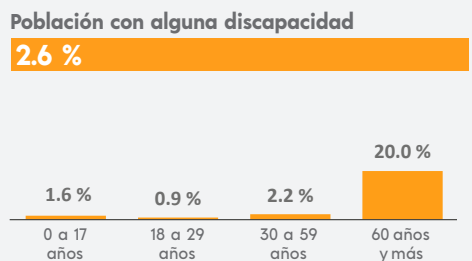

MIGRACIÓN

Población con lugar de residencia en marzo de 2015 distinto al actual²

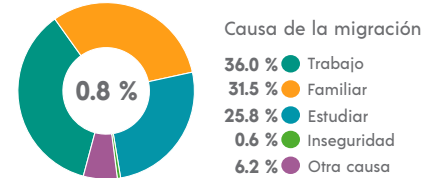

² De 5 años y más.

CARACTERÍSTICAS ECONÓMICAS

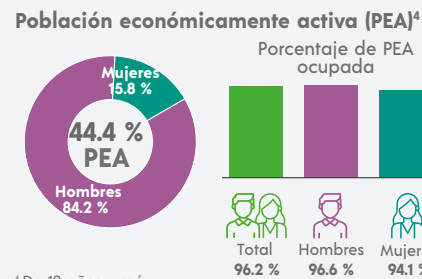

⁴ De 12 años y más.

FECUNDIDAD Y MORTALIDAD

Promedio de hijas(os) nacidas(os) vivas(os)³
2.4

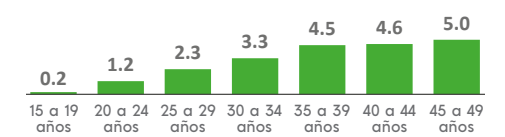

Porcentaje de hijas(os) fallecidas(os)³
3.4 %

³ Mujeres de 15 a 49 años.

CARACTERÍSTICAS EDUCATIVAS

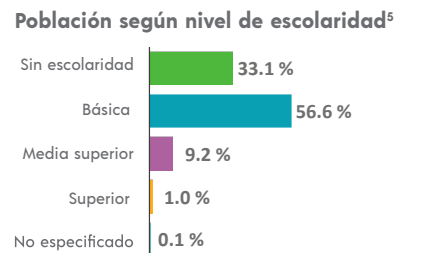

⁵ De 15 años y más.

Tasa de alfabetización

15 a 24 años	82.3 %
25 años y más	53.4 %

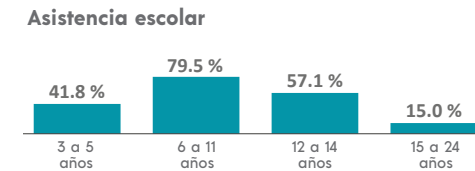

AFILIACIÓN A SERVICIOS DE SALUD

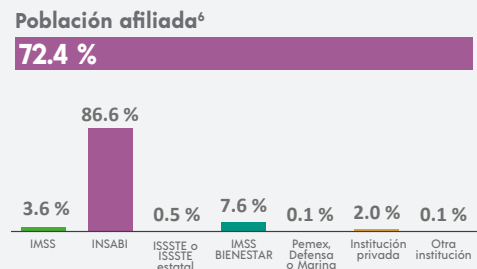

⁶ Incluye afiliaciones múltiples.

SITUACIÓN CONYUGAL

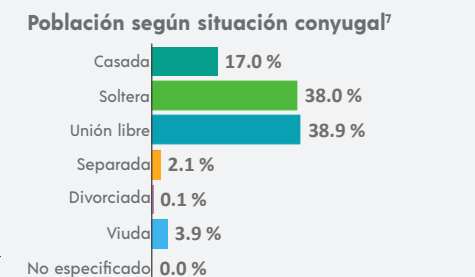

⁷ De 12 años y más.

COMPOSICIÓN POR EDAD Y SEXO

Población total
12 266 representa el 0.2 % de la población estatal

Relación hombres-mujeres **97.4**
 Existen 97 hombres por cada 100 mujeres.

Edad mediana **22**
 La mitad de la población tiene 22 años o menos.

Razón de dependencia **70.0**
 Existen 70 personas en edad de dependencia por cada 100 en edad productiva.

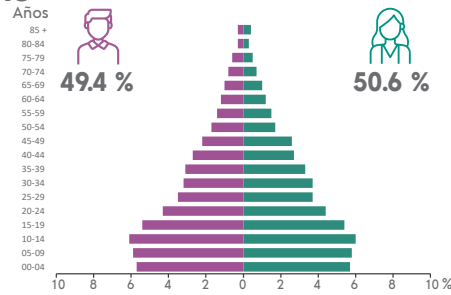

DISTRIBUCIÓN TERRITORIAL

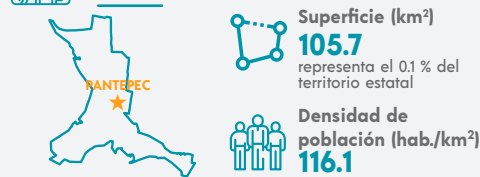

Total de localidades **47**

Localidades con mayor población

Pantepec	1 924
El Carrizal	1 077
Nuevo Poblado San Isidro las Banderas	935

VIVIENDA

Total de viviendas particulares habitadas
2 936 representa el 0.2 % del total estatal

Promedio de ocupantes por vivienda **4.2**

Promedio de ocupantes por cuarto **1.6**

Viviendas con piso de tierra **23.9 %**

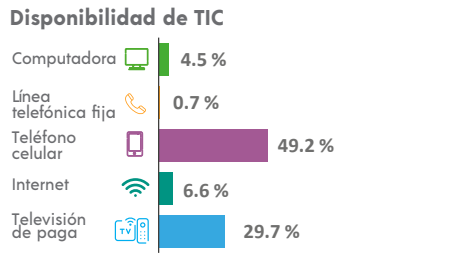
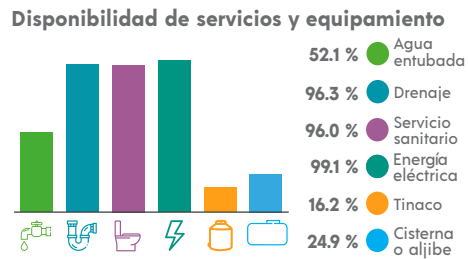
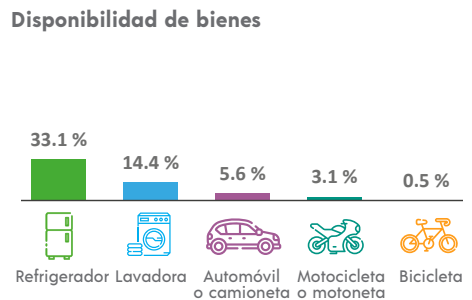

ETNICIDAD

Población que habla lengua indígena¹ **37.49 %**

Población que no habla español de los hablantes de lengua indígena¹ **1.38 %**

Lenguas indígenas más frecuentes

Zoque	94.9 %
Tsotsil	4.3 %

Población que se considera afroamericana negra o afrodescendiente **0.27 %**

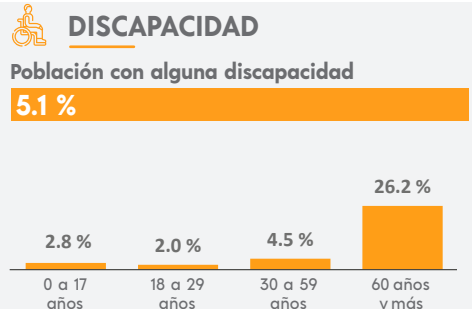

MIGRACIÓN

Población con lugar de residencia en marzo de 2015 distinto al actual²

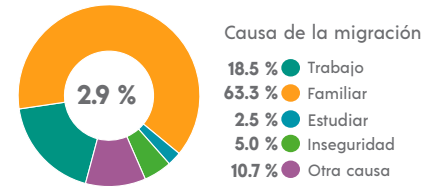

² De 5 años y más.

CARACTERÍSTICAS ECONÓMICAS

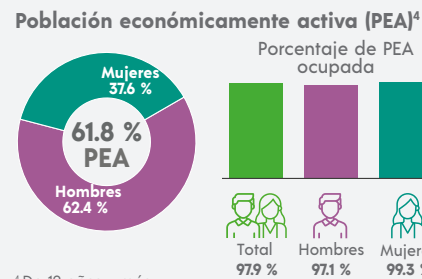

⁴ De 12 años y más.

FECUNDIDAD Y MORTALIDAD

Promedio de hijas(os) nacidas(os) vivas(os)³
2.1

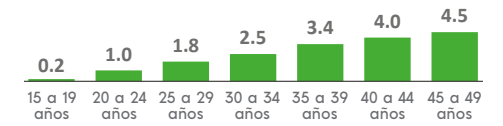

Porcentaje de hijas(os) fallecidas(os)³
4.7 %

³ Mujeres de 15 a 49 años.

CARACTERÍSTICAS EDUCATIVAS

Población según nivel de escolaridad⁵

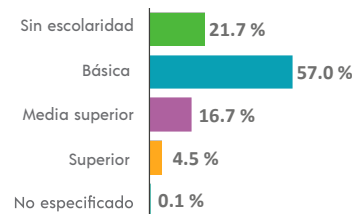

⁵ De 15 años y más.

Tasa de alfabetización

15 a 24 años	98.6 %
25 años y más	68.5 %

Asistencia escolar

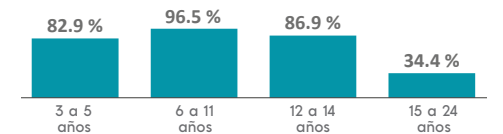

AFILIACIÓN A SERVICIOS DE SALUD

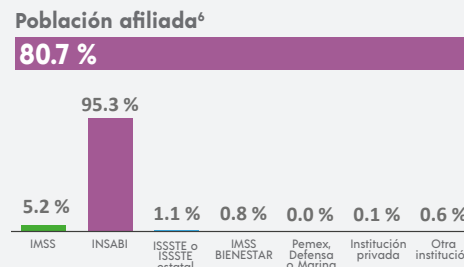

⁶ Incluye afiliaciones múltiples.

SITUACIÓN CONYUGAL

Población según situación conyugal⁷

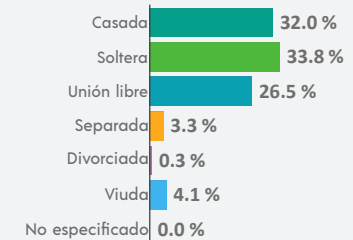

⁷ De 12 años y más.

COMPOSICIÓN POR EDAD Y SEXO

Población total
31 919 representa el 0.6 % de la población estatal

Relación hombres-mujeres **96.2**
 Existen 96 hombres por cada 100 mujeres.

Edad mediana **28**
 La mitad de la población tiene 28 años o menos.

Razón de dependencia **56.5**
 Existen 56 personas en edad de dependencia por cada 100 en edad productiva.

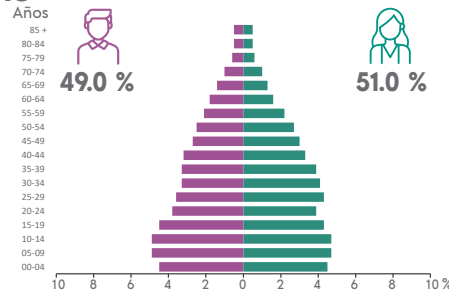

DISTRIBUCIÓN TERRITORIAL

Superficie (km²)
593.1 representa el 0.8 % del territorio estatal

Densidad de población (hab./km²)
53.8



Total de localidades
77

Localidades con mayor población

Pichucalco	15 244
Nuevo Nicapa	1 555
Napana	1 378

VIVIENDA

Total de viviendas particulares habitadas
8 600 representa el 0.6 % del total estatal

Promedio de ocupantes por vivienda **3.7**

Promedio de ocupantes por cuarto **1.2**

Viviendas con piso de tierra **6.7 %**

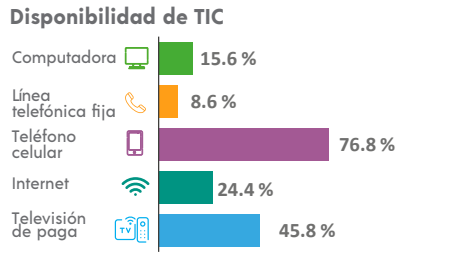
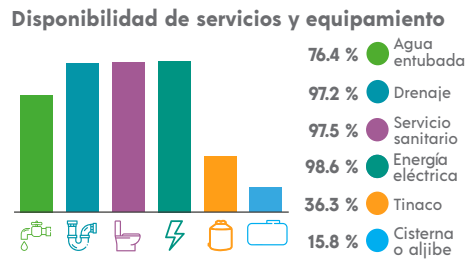
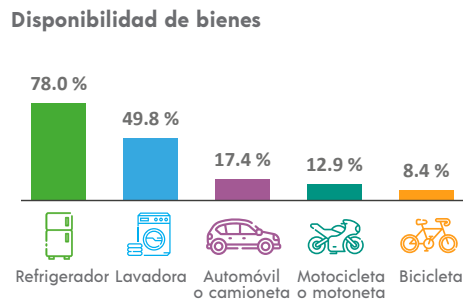

ETNICIDAD

Población que habla lengua indígena¹ **1.90 %**

Población que no habla español de los hablantes de lengua indígena¹ **0.52 %**

Lenguas indígenas más frecuentes

Zoque	71.1 %
Tsotsil	18.3 %

Población que se considera afroamericana negra o afrodescendiente **0.65 %**

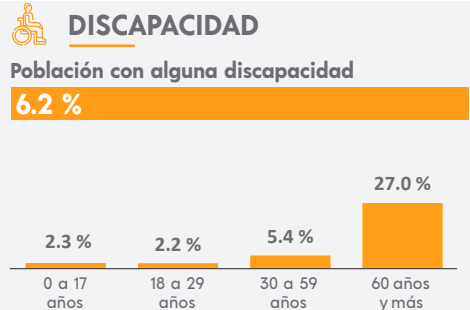

MIGRACIÓN

Población con lugar de residencia en marzo de 2015 distinto al actual²

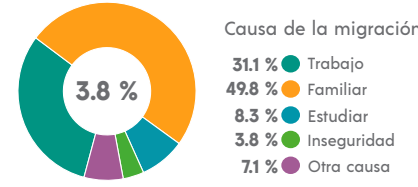

² De 5 años y más.

CARACTERÍSTICAS ECONÓMICAS

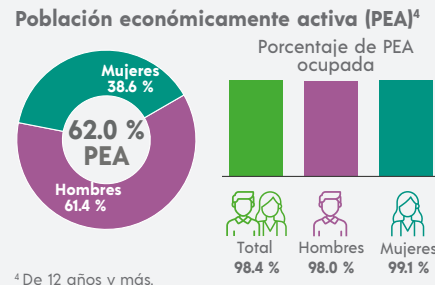

⁴ De 12 años y más.

FECUNDIDAD Y MORTALIDAD

Promedio de hijas(os) nacidas(os) vivas(os)³
1.6



Porcentaje de hijas(os) fallecidas(os)³
3.6 %

³ Mujeres de 15 a 49 años.

Población no económicamente activa (PNEA)⁴

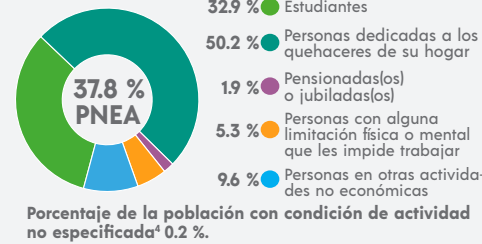

CARACTERÍSTICAS EDUCATIVAS

Población según nivel de escolaridad⁵

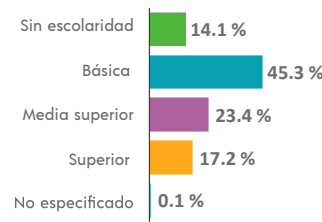

⁵ De 15 años y más.

Tasa de alfabetización

15 a 24 años	98.3 %
25 años y más	85.8 %

Asistencia escolar

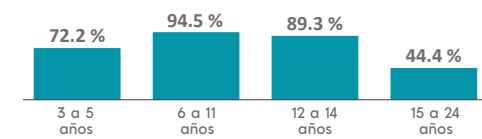

AFILIACIÓN A SERVICIOS DE SALUD

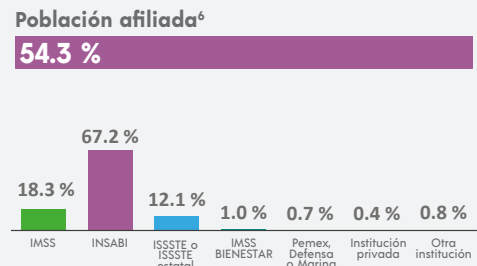

⁶ Incluye afiliaciones múltiples.

SITUACIÓN CONYUGAL

Población según situación conyugal⁷

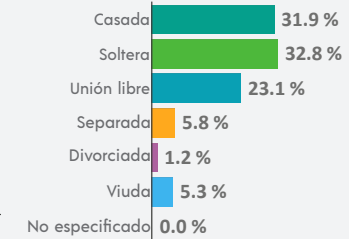

⁷ De 12 años y más.

INEGI. Panorama Sociodemográfico de Chiapas. Censo de Población y Vivienda 2020. 2021

COMPOSICIÓN POR EDAD Y SEXO

Población total
51 193 representa el 0.9 % de la población estatal

Relación hombres-mujeres **96.2**
 Existen 96 hombres por cada 100 mujeres.

Edad mediana **29**
 La mitad de la población tiene 29 años o menos.

Razón de dependencia **61.1**
 Existen 61 personas en edad de dependencia por cada 100 en edad productiva.

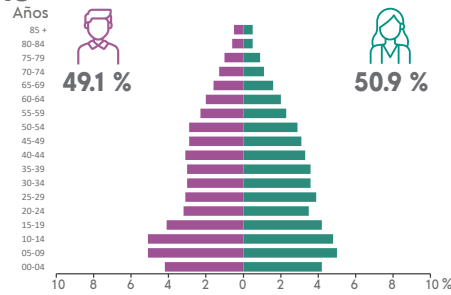

DISTRIBUCIÓN TERRITORIAL

Superficie (km²)
1 756.6 representa el 2.4 % del territorio estatal

Densidad de población (hab./km²)
29.1

Total de localidades
820

Localidades con mayor población

Pijijapan	18 219
Joaquín Miguel Gutiérrez (Margaritas)	1 581
Las Brisas	1 549

VIVIENDA

Total de viviendas particulares habitadas
14 935 representa el 1.1 % del total estatal

Promedio de ocupantes por vivienda **3.4**

Promedio de ocupantes por cuarto **1.2**

Viviendas con piso de tierra **5.9 %**

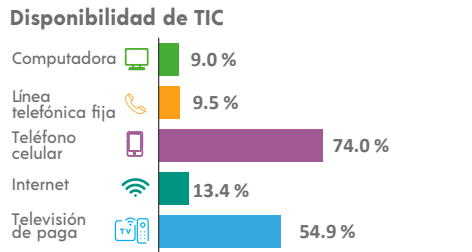
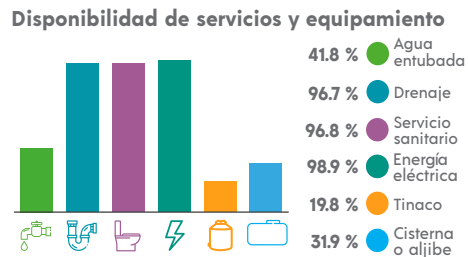
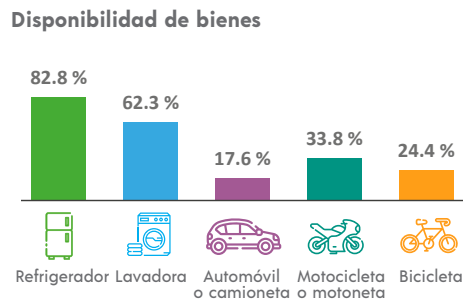

ETNICIDAD

Población que habla lengua indígena¹ **0.82 %**

Población que no habla español de los hablantes de lengua indígena¹ **9.23 %**

Lenguas indígenas más frecuentes

Tzeltal	65.6 %
Zapoteco	11.1 %

Población que se considera afroamericana negra o afrodescendiente **0.65 %**

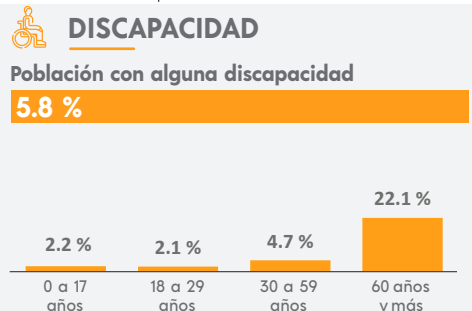

MIGRACIÓN

Población con lugar de residencia en marzo de 2015 distinto al actual²

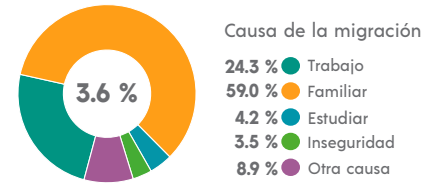

² De 5 años y más.

CARACTERÍSTICAS ECONÓMICAS

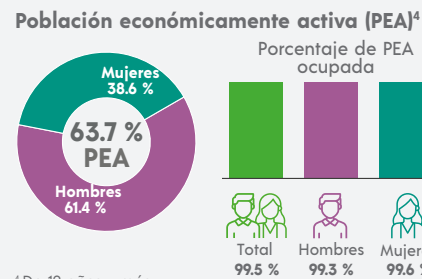

⁴ De 12 años y más.

FECUNDIDAD Y MORTALIDAD

Promedio de hijas(os) nacidas(os) vivas(os)³
1.8

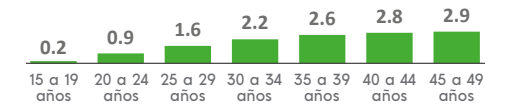

Porcentaje de hijas(os) fallecidas(os)³
3.7 %

³ Mujeres de 15 a 49 años.

CARACTERÍSTICAS EDUCATIVAS

Población según nivel de escolaridad⁵

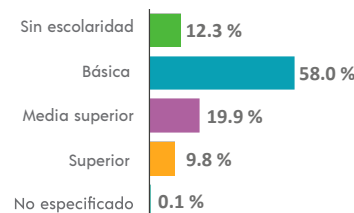

⁵ De 15 años y más.

Tasa de alfabetización

15 a 24 años	98.0 %
25 años y más	84.9 %

Asistencia escolar

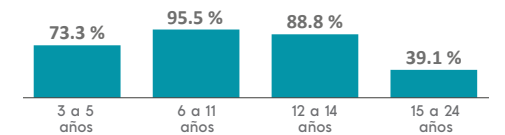

AFILIACIÓN A SERVICIOS DE SALUD

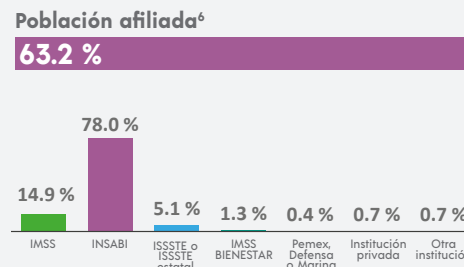

⁶ Incluye afiliaciones múltiples.

SITUACIÓN CONYUGAL

Población según situación conyugal⁷

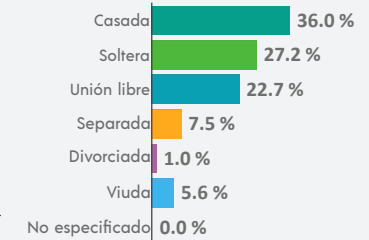

⁷ De 12 años y más.

COMPOSICIÓN POR EDAD Y SEXO

Población total
29 636 representa el 0.5 % de la población estatal

Relación hombres-mujeres **94.9**
 Existen 94 hombres por cada 100 mujeres.

Edad mediana **20**
 La mitad de la población tiene 20 años o menos.

Razón de dependencia **75.0**
 Existen 75 personas en edad de dependencia por cada 100 en edad productiva.

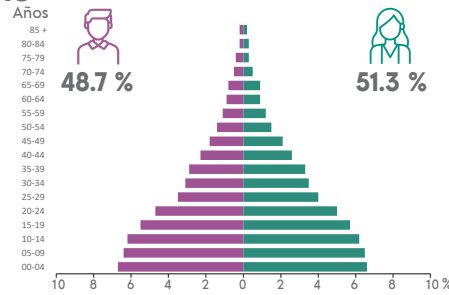

DISTRIBUCIÓN TERRITORIAL

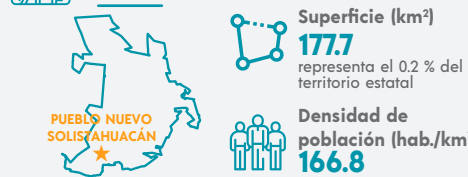

Total de localidades
73

Localidades con mayor población

Pueblo Nuevo Solistahuacán	12 805
San José Chapayal	2 350
Arroyo Grande	1 294

VIVIENDA

Total de viviendas particulares habitadas
6 503 representa el 0.5 % del total estatal

Promedio de ocupantes por vivienda **4.5**

Promedio de ocupantes por cuarto **1.6**

Viviendas con piso de tierra **21.0 %**

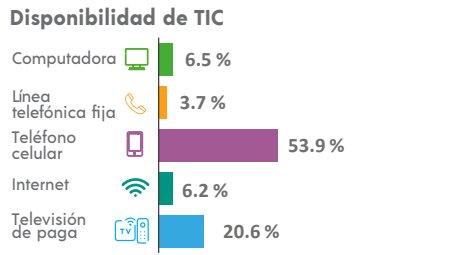
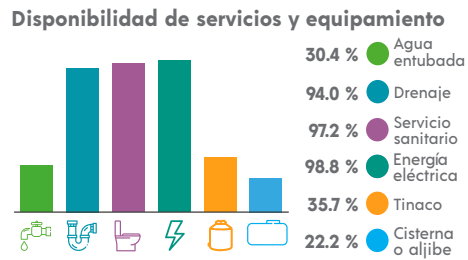
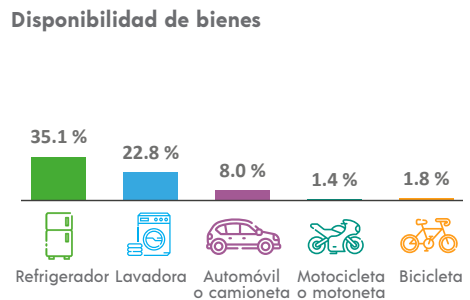

ETNICIDAD

Población que habla lengua indígena¹ **32.45 %**

Población que no habla español de los hablantes de lengua indígena¹ **18.35 %**

Lenguas indígenas más frecuentes

Tsotsil	98.7 %
Zoque	0.9 %

Población que se considera afroamericana negra o afrodescendiente **1.64 %**

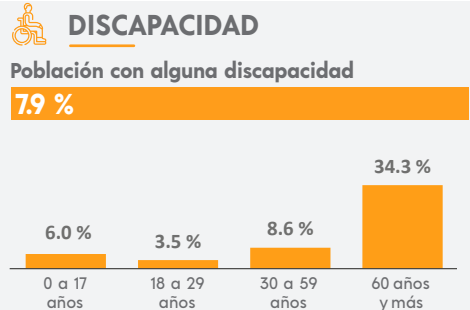

MIGRACIÓN

Población con lugar de residencia en marzo de 2015 distinto al actual²

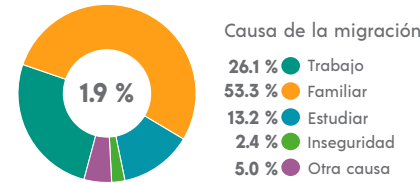

² De 5 años y más.

CARACTERÍSTICAS ECONÓMICAS

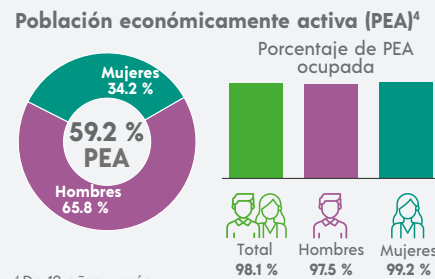

⁴ De 12 años y más.

FECUNDIDAD Y MORTALIDAD

Promedio de hijas(os) nacidas(os) vivas(os)³
2.2

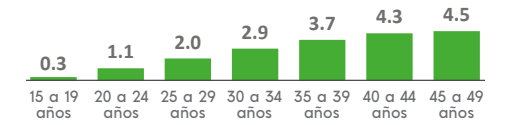

Porcentaje de hijas(os) fallecidas(os)³
4.4 %

³ Mujeres de 15 a 49 años.

CARACTERÍSTICAS EDUCATIVAS

Población según nivel de escolaridad⁵

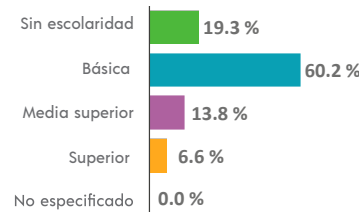

⁵ De 15 años y más.

Tasa de alfabetización

15 a 24 años	95.0 %
25 años y más	72.9 %

Asistencia escolar

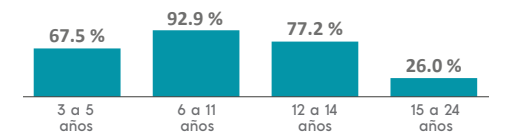

AFILIACIÓN A SERVICIOS DE SALUD

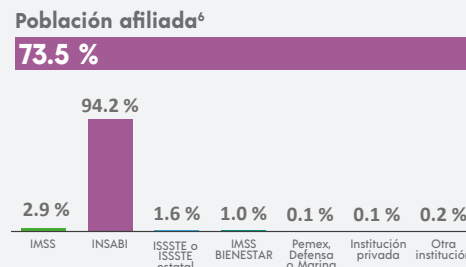

⁶ Incluye afiliaciones múltiples.

SITUACIÓN CONYUGAL

Población según situación conyugal⁷

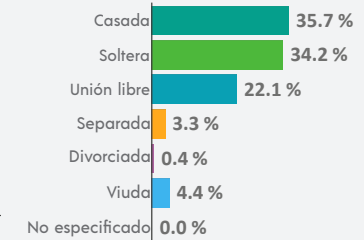

⁷ De 12 años y más.

¹ De 3 años y más.

COMPOSICIÓN POR EDAD Y SEXO

Población total
10 866 representa el 0.2 % de la población estatal

Relación hombres-mujeres **96.9**
 Existen 96 hombres por cada 100 mujeres.

Edad mediana **21**
 La mitad de la población tiene 21 años o menos.

Razón de dependencia **68.2**
 Existen 68 personas en edad de dependencia por cada 100 en edad productiva.

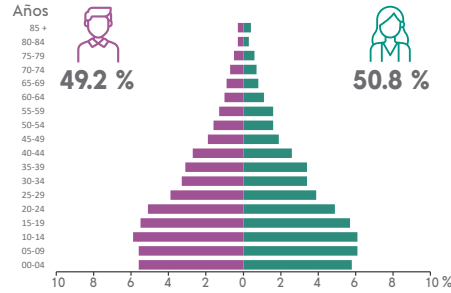

DISTRIBUCIÓN TERRITORIAL

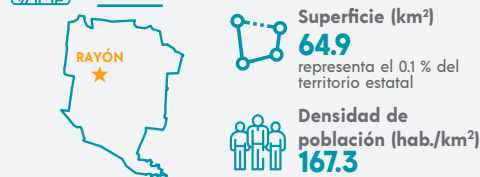

Total de localidades
37

Localidades con mayor población

Rayón	6 860
El Pinabeto	974
Manzanillo Pinabeto	426

VIVIENDA

Total de viviendas particulares habitadas
2 404 representa el 0.2 % del total estatal

Promedio de ocupantes por vivienda **4.4**

Promedio de ocupantes por cuarto **1.4**

Viviendas con piso de tierra **14.3 %**

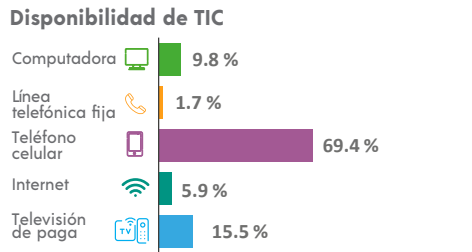
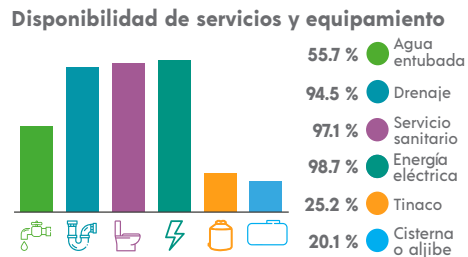
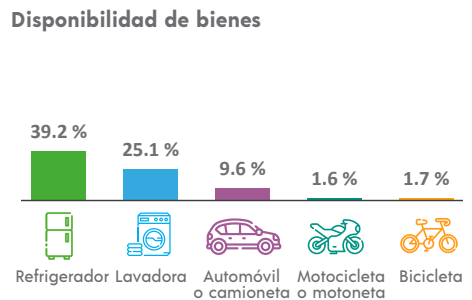

ETNICIDAD

Población que habla lengua indígena¹ **34.59 %**

Población que no habla español de los hablantes de lengua indígena¹ **0.69 %**

Lenguas indígenas más frecuentes

Zoque	87.2 %
Tsotsil	12.3 %

Población que se considera afroamericana negra o afrodescendiente **1.52 %**

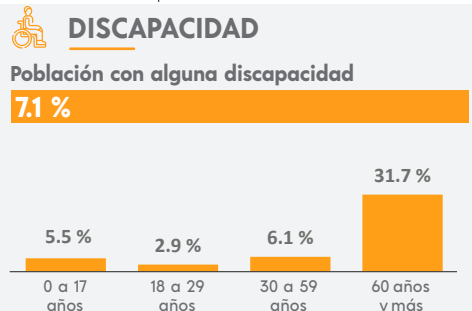

MIGRACIÓN

Población con lugar de residencia en marzo de 2015 distinto al actual²

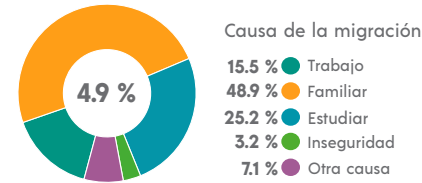

² De 5 años y más.

CARACTERÍSTICAS ECONÓMICAS

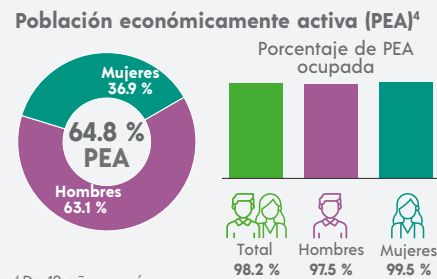

⁴ De 12 años y más.

FECUNDIDAD Y MORTALIDAD

Promedio de hijas(os) nacidas(os) vivas(os)³
2.0

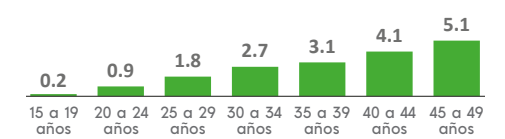

Porcentaje de hijas(os) fallecidas(os)³
5.7 %

³ Mujeres de 15 a 49 años.

CARACTERÍSTICAS EDUCATIVAS

Población según nivel de escolaridad⁵

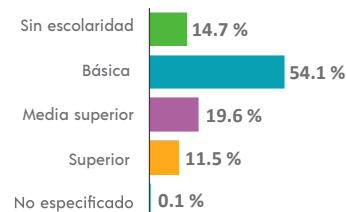

⁵ De 15 años y más.

Tasa de alfabetización



Asistencia escolar

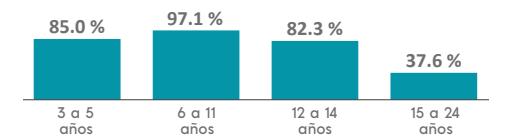

AFILIACIÓN A SERVICIOS DE SALUD

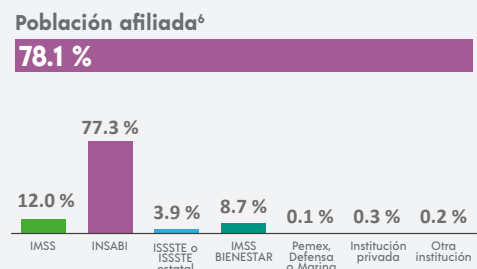

⁶ Incluye afiliaciones múltiples.

SITUACIÓN CONYUGAL

Población según situación conyugal⁷

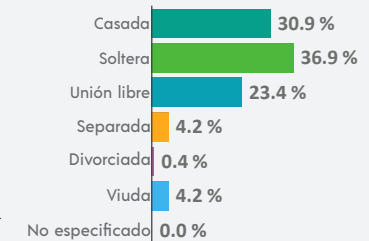

⁷ De 12 años y más.

COMPOSICIÓN POR EDAD Y SEXO

Población total
44 829 representa el 0.8 % de la población estatal

Relación hombres-mujeres **95.5**
 Existen 95 hombres por cada 100 mujeres.

Edad mediana **27**
 La mitad de la población tiene 27 años o menos.

Razón de dependencia **59.7**
 Existen 59 personas en edad de dependencia por cada 100 en edad productiva.

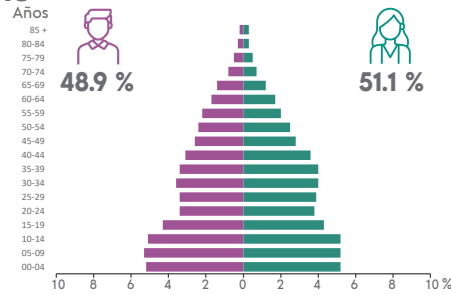

DISTRIBUCIÓN TERRITORIAL

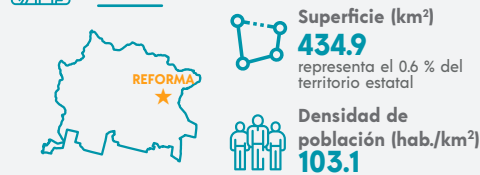

Total de localidades

35
Localidades con mayor población
Reforma 29 018
El Carmen (El Limón) 2 290
Rafael Pascacio Gamboa 1 334

Disponibilidad de bienes

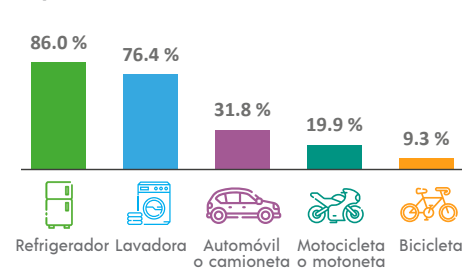

Disponibilidad de TIC

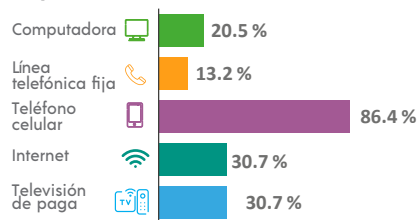

VIVIENDA

Total de viviendas particulares habitadas
12 520 representa el 0.9 % del total estatal

Promedio de ocupantes por vivienda **3.6**

Promedio de ocupantes por cuarto **1.2**

Viviendas con piso de tierra **5.9 %**

Disponibilidad de servicios y equipamiento

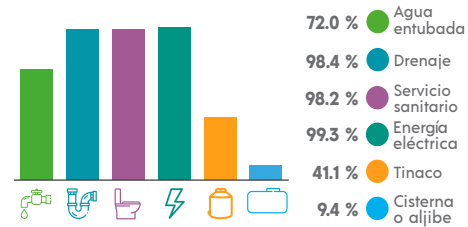

ETNICIDAD

Población que habla lengua indígena¹ **0.61 %**

Población que no habla español de los hablantes de lengua indígena¹ **1.17 %**

Lenguas indígenas más frecuentes

Zoque	27.1 %
Zapoteco	18.6 %

Población que se considera afroamericana negra o afrodescendiente **0.64 %**

DISCAPACIDAD

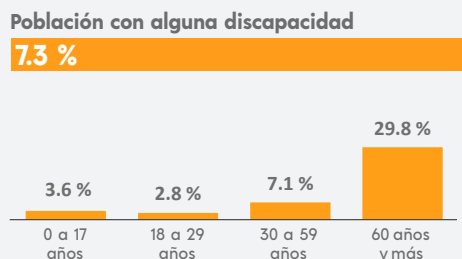

MIGRACIÓN

Población con lugar de residencia en marzo de 2015 distinto al actual²

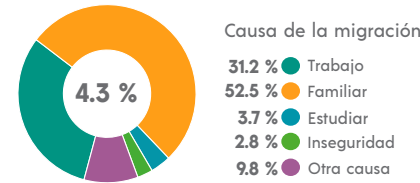

² De 5 años y más.

CARACTERÍSTICAS ECONÓMICAS

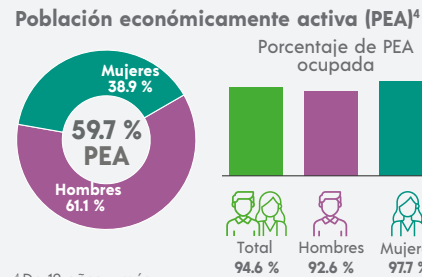

⁴ De 12 años y más.

FECUNDIDAD Y MORTALIDAD

Promedio de hijas(os) nacidas(os) vivas(os)³
1.8

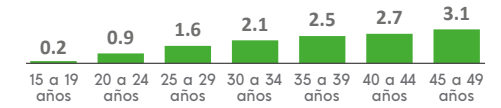

Porcentaje de hijas(os) fallecidas(os)³

2.7 %

³ Mujeres de 15 a 49 años.

Población no económicamente activa (PNEA)⁴

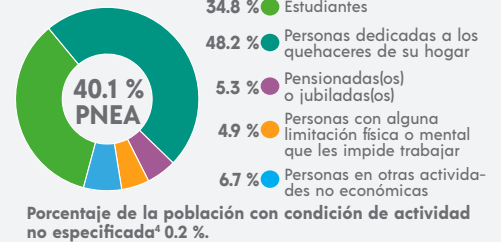

CARACTERÍSTICAS EDUCATIVAS

Población según nivel de escolaridad⁵

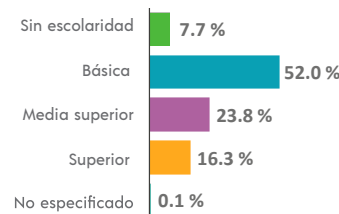

⁵ De 15 años y más.

Tasa de alfabetización

15 a 24 años	98.3 %
25 años y más	91.9 %

Asistencia escolar

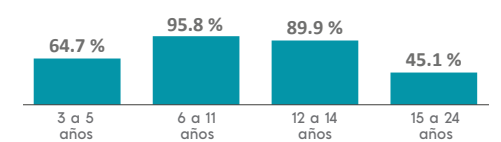

AFILIACIÓN A SERVICIOS DE SALUD

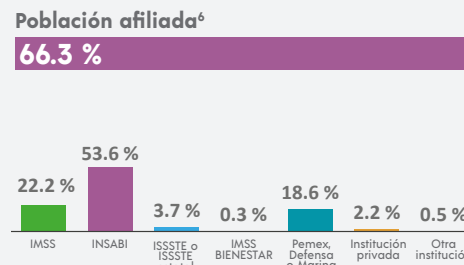

⁶ Incluye afiliaciones múltiples.

SITUACIÓN CONYUGAL

Población según situación conyugal⁷

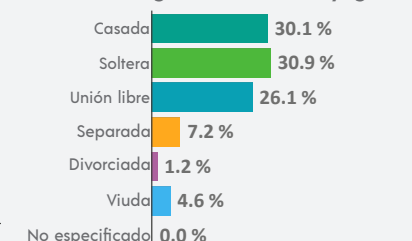

⁷ De 12 años y más.

¹ De 3 años y más.

COMPOSICIÓN POR EDAD Y SEXO

Población total
8 718 representa el 0.2 % de la población estatal

Relación hombres-mujeres **85.8**
 Existen 85 hombres por cada 100 mujeres.

Edad mediana **18**
 La mitad de la población tiene 18 años o menos.

Razón de dependencia **84.5**
 Existen 84 personas en edad de dependencia por cada 100 en edad productiva.

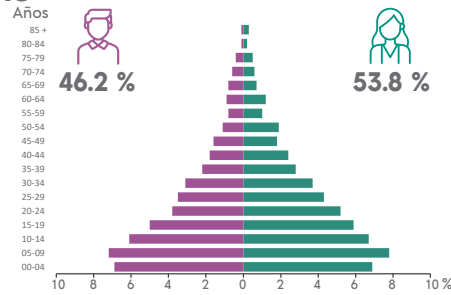

DISTRIBUCIÓN TERRITORIAL

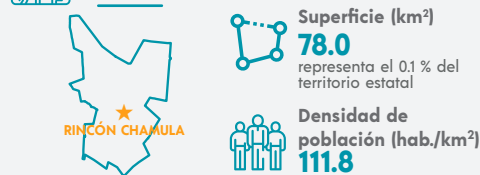

Total de localidades
8

Localidades con mayor población

Rincón Chamula	6 732
La Florida	880
San Felipe	585

VIVIENDA

Total de viviendas particulares habitadas
1 847 representa el 0.1 % del total estatal

Promedio de ocupantes por vivienda **4.7**

Promedio de ocupantes por cuarto **1.7**

Viviendas con piso de tierra **26.3 %**

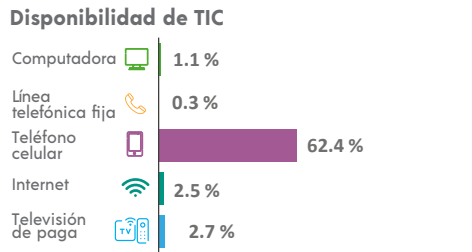
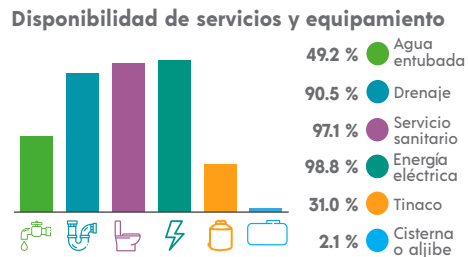
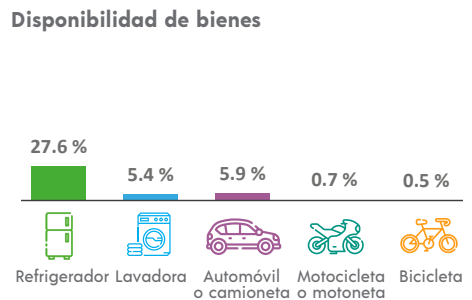

ETNICIDAD

Población que habla lengua indígena¹ **87.56 %**

Población que no habla español de los hablantes de lengua indígena¹ **34.92 %**

Lenguas indígenas más frecuentes

Tsotsil	100.0 %
N/A	

Población que se considera afroamericana negra o afrodescendiente **0.19 %**

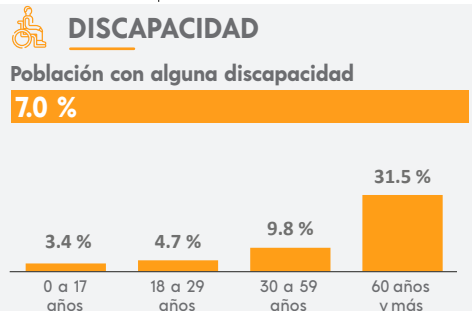

MIGRACIÓN

Población con lugar de residencia en marzo de 2015 distinto al actual²

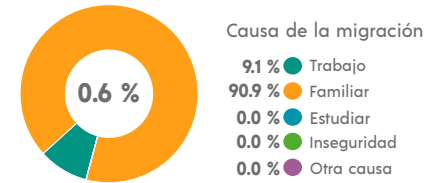

² De 5 años y más.

CARACTERÍSTICAS ECONÓMICAS

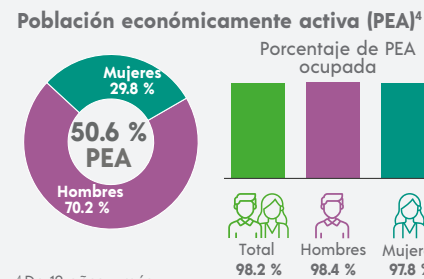

⁴ De 12 años y más.

FECUNDIDAD Y MORTALIDAD

Promedio de hijas(os) nacidas(os) vivas(os)³
2.3

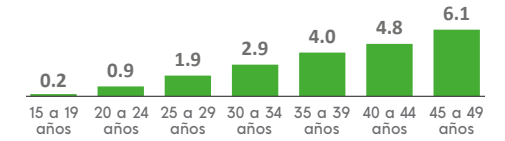

Porcentaje de hijas(os) fallecidas(os)³
4.6 %

³ Mujeres de 15 a 49 años.

CARACTERÍSTICAS EDUCATIVAS

Población según nivel de escolaridad⁵

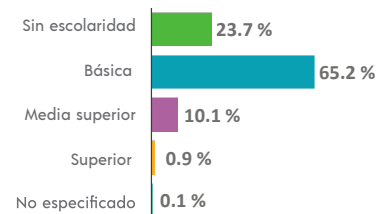

⁵ De 15 años y más.

Tasa de alfabetización



Asistencia escolar

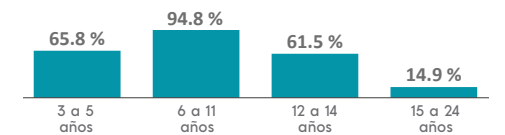

AFILIACIÓN A SERVICIOS DE SALUD

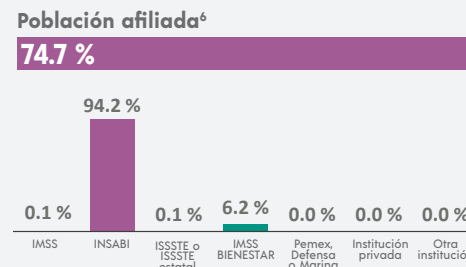

⁶ Incluye afiliaciones múltiples.

SITUACIÓN CONYUGAL

Población según situación conyugal⁷

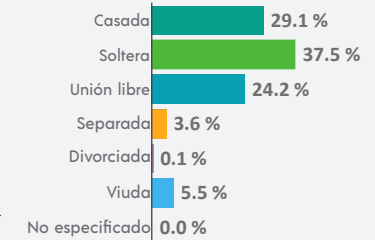

⁷ De 12 años y más.

COMPOSICIÓN POR EDAD Y SEXO

Población total
29 889 representa el 0.5 % de la población estatal

Relación hombres-mujeres **99.6**
 Existen 99 hombres por cada 100 mujeres.

Edad mediana **22**
 La mitad de la población tiene 22 años o menos.

Razón de dependencia **69.0**
 Existen 69 personas en edad de dependencia por cada 100 en edad productiva.



DISTRIBUCIÓN TERRITORIAL

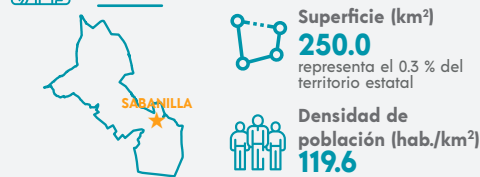

Total de localidades
71

Localidades con mayor población

Sabanilla	3 360
Los Naranjos	2 830
Moyos	2 100

VIVIENDA

Total de viviendas particulares habitadas
6 774 representa el 0.5 % del total estatal

Promedio de ocupantes por vivienda **4.4**

Promedio de ocupantes por cuarto **1.6**

Viviendas con piso de tierra **21.1 %**

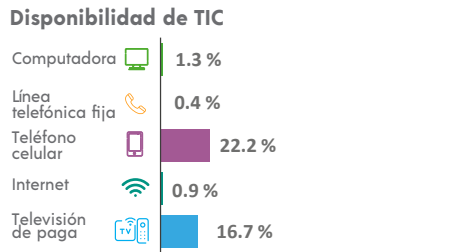
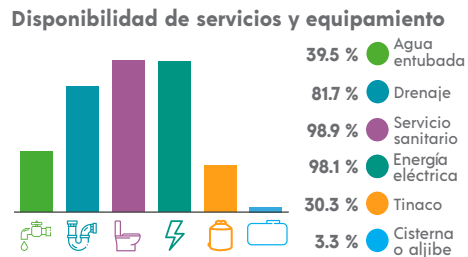
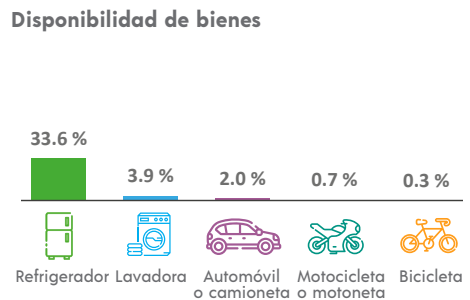

ETNICIDAD

Población que habla lengua indígena¹ **73.42 %**

Población que no habla español de los hablantes de lengua indígena¹ **10.27 %**

Lenguas indígenas más frecuentes

Ch'ol	90.1 %
Tsotsil	9.2 %

Población que se considera afroamericana negra o afrodescendiente **0.33 %**

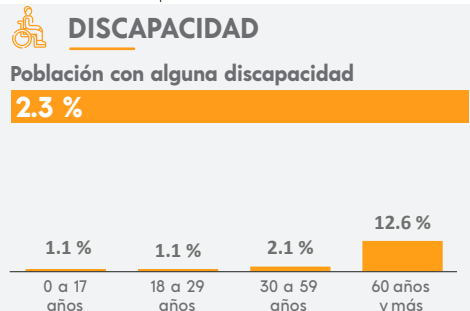

MIGRACIÓN

Población con lugar de residencia en marzo de 2015 distinto al actual²

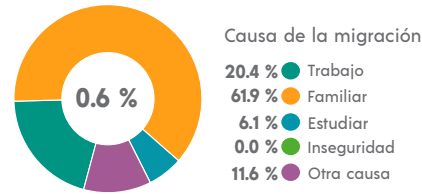

² De 5 años y más.

CARACTERÍSTICAS ECONÓMICAS

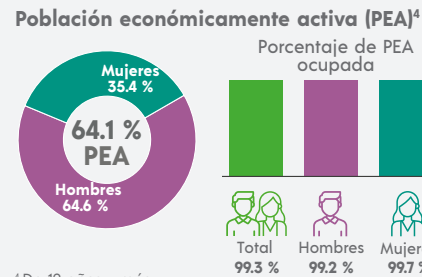

⁴ De 12 años y más.

FECUNDIDAD Y MORTALIDAD

Promedio de hijas(os) nacidas(os) vivas(os)³
2.1

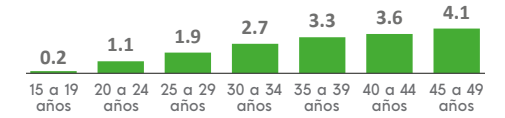

Porcentaje de hijas(os) fallecidas(os)³
4.8 %

³ Mujeres de 15 a 49 años.

CARACTERÍSTICAS EDUCATIVAS

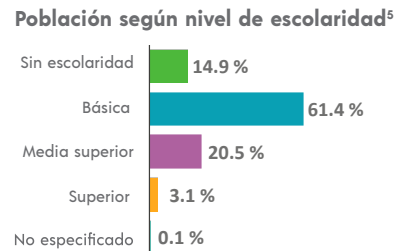

⁵ De 15 años y más.

Tasa de alfabetización

15 a 24 años	97.4 %
25 años y más	72.3 %

Asistencia escolar

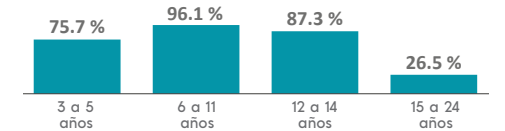

AFILIACIÓN A SERVICIOS DE SALUD

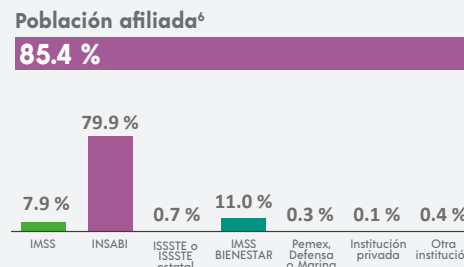

⁶ Incluye afiliaciones múltiples.

SITUACIÓN CONYUGAL

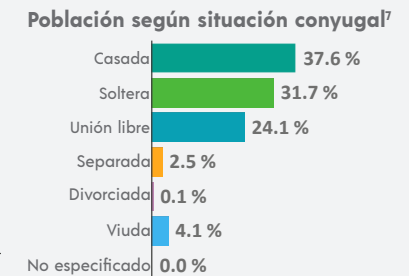

⁷ De 12 años y más.

¹ De 3 años y más.

COMPOSICIÓN POR EDAD Y SEXO

Población total
64 251 representa el 1.2 % de la población estatal

Relación hombres-mujeres **98.2**
 Existen 98 hombres por cada 100 mujeres.

Edad mediana **23**
 La mitad de la población tiene 23 años o menos.

Razón de dependencia **66.0**
 Existen 66 personas en edad de dependencia por cada 100 en edad productiva.

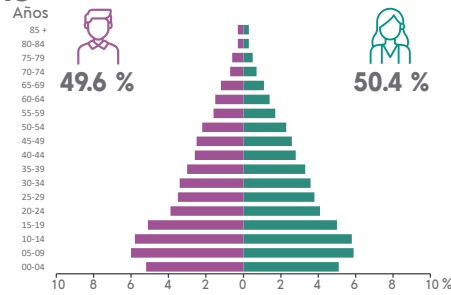

DISTRIBUCIÓN TERRITORIAL

Superficie (km²)
1 233.3 representa el 1.7 % del territorio estatal

Densidad de población (hab./km²)
52.1

VIVIENDA

Total de viviendas particulares habitadas
14 749 representa el 1.1 % del total estatal

Promedio de ocupantes por vivienda **4.3**

Promedio de ocupantes por cuarto **1.7**

Viviendas con piso de tierra **16.5 %**

Disponibilidad de servicios y equipamiento

- 36.3 % Agua entubada
- 89.4 % Drenaje
- 92.2 % Servicio sanitario
- 96.4 % Energía eléctrica
- 13.0 % Tinaco
- 2.6 % Cisterna o aljibe

ETNICIDAD

Población que habla lengua indígena¹ **81.87 %**

Población que no habla español de los hablantes de lengua indígena¹ **20.87 %**

Lenguas indígenas más frecuentes

- Ch'ol **88.4 %**
- Tzeltal **11.5 %**

Población que se considera afroamericana negra o afrodescendiente **3.26 %**

¹ De 3 años y más.

Total de localidades

315
Localidades con mayor población
Salto de Agua 6 181
San Miguel 1 522
Egipto 1 478

Disponibilidad de bienes

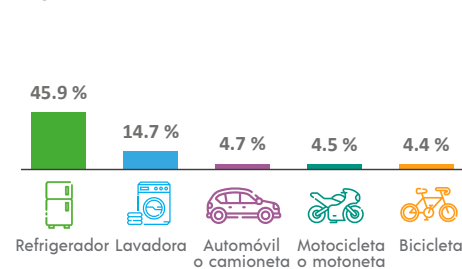

Disponibilidad de TIC

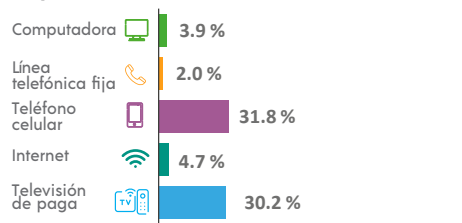

DISCAPACIDAD

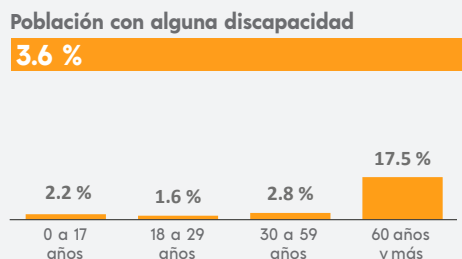

MIGRACIÓN

Población con lugar de residencia en marzo de 2015 distinto al actual²

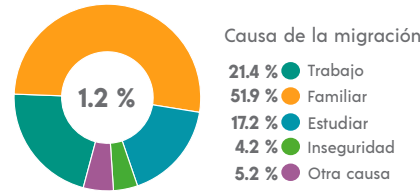

² De 5 años y más.

CARACTERÍSTICAS ECONÓMICAS

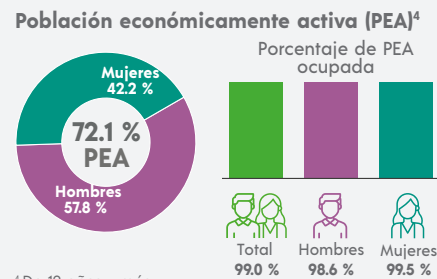

⁴ De 12 años y más.

FECUNDIDAD Y MORTALIDAD

Promedio de hijas(os) nacidas(os) vivas(os)³
2.0

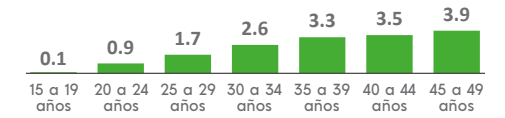

Porcentaje de hijas(os) fallecidas(os)³

3.2 %

³ Mujeres de 15 a 49 años.

CARACTERÍSTICAS EDUCATIVAS

Población según nivel de escolaridad⁵

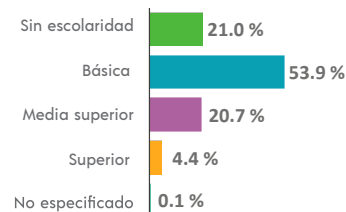

⁵ De 15 años y más.

Tasa de alfabetización

15 a 24 años	96.3 %
25 años y más	69.4 %

Asistencia escolar

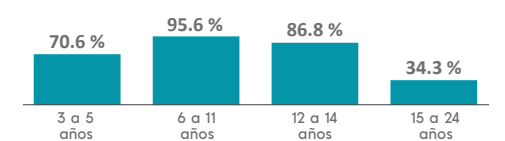

AFILIACIÓN A SERVICIOS DE SALUD

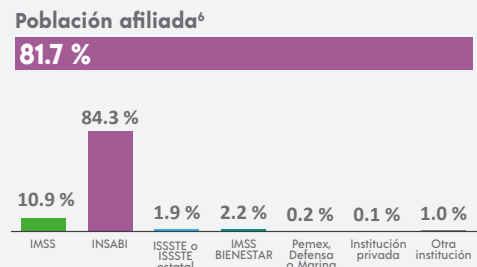

⁶ Incluye afiliaciones múltiples.

SITUACIÓN CONYUGAL

Población según situación conyugal⁷

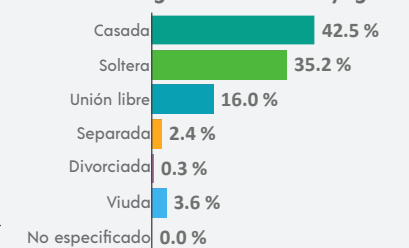

⁷ De 12 años y más.

COMPOSICIÓN POR EDAD Y SEXO

Población total
6 047 representa el 0.1% de la población estatal

Relación hombres-mujeres **93.8**
 Existen 93 hombres por cada 100 mujeres.

Edad mediana **18**
 La mitad de la población tiene 18 años o menos.

Razón de dependencia **85.4**
 Existen 85 personas en edad de dependencia por cada 100 en edad productiva.

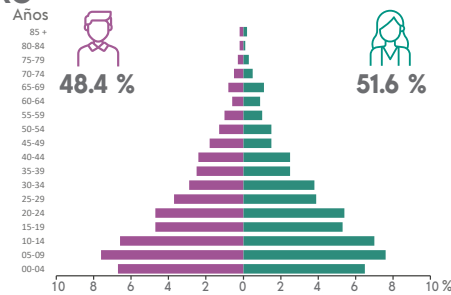

DISTRIBUCIÓN TERRITORIAL

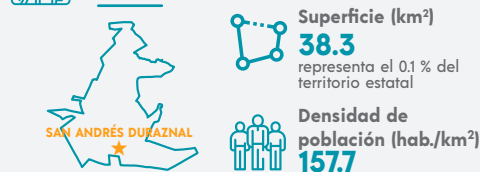

Total de localidades **13**

Localidades con mayor población

San Andrés Duraznal	3 869
Rivera Galeana	1 079
Jotolchén	446

VIVIENDA

Total de viviendas particulares habitadas
1 311 representa el 0.1% del total estatal

Promedio de ocupantes por vivienda **4.6**

Promedio de ocupantes por cuarto **1.7**

Viviendas con piso de tierra **8.1 %**

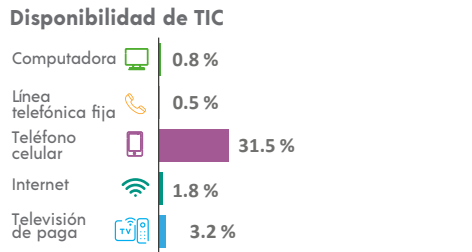
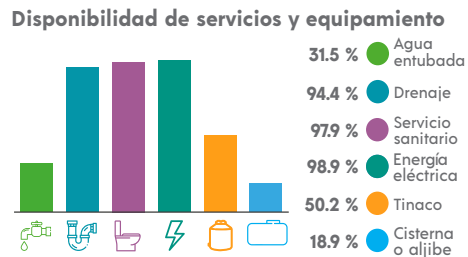
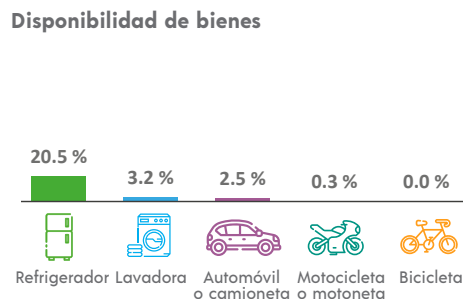

ETNICIDAD

Población que habla lengua indígena¹ **92.72 %**

Población que no habla español de los hablantes de lengua indígena¹ **21.01 %**

Lenguas indígenas más frecuentes

Tsotsil	99.1 %
Zoque	0.8 %

Población que se considera afroamericana negra o afrodescendiente **6.70 %**

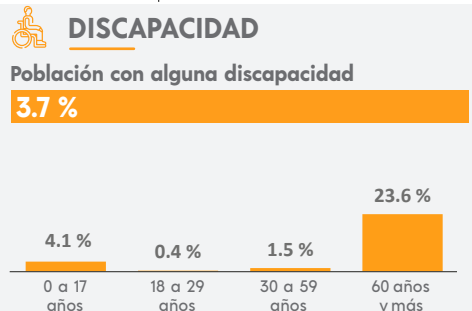

MIGRACIÓN

Población con lugar de residencia en marzo de 2015 distinto al actual²

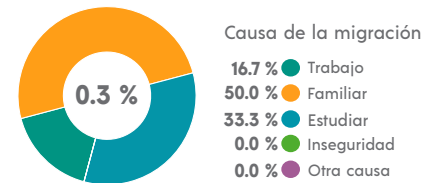

² De 5 años y más.

CARACTERÍSTICAS ECONÓMICAS

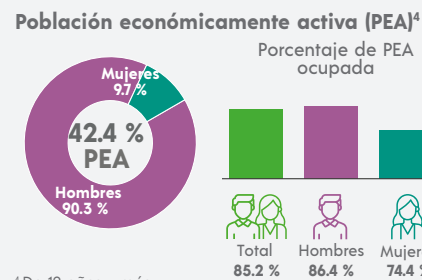

⁴ De 12 años y más.

FECUNDIDAD Y MORTALIDAD

Promedio de hijas(os) nacidas(os) vivas(os)³
2.3

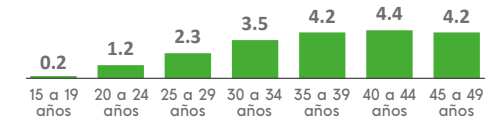

Porcentaje de hijas(os) fallecidas(os)³
2.8 %

³ Mujeres de 15 a 49 años.

CARACTERÍSTICAS EDUCATIVAS

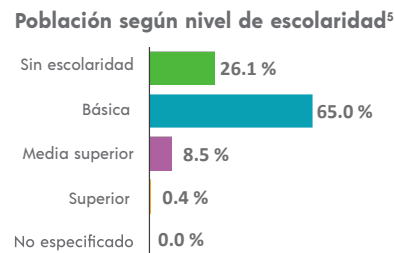

⁵ De 15 años y más.

Tasa de alfabetización

15 a 24 años	91.2 %
25 años y más	59.8 %

Asistencia escolar

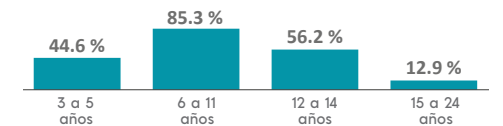

AFILIACIÓN A SERVICIOS DE SALUD

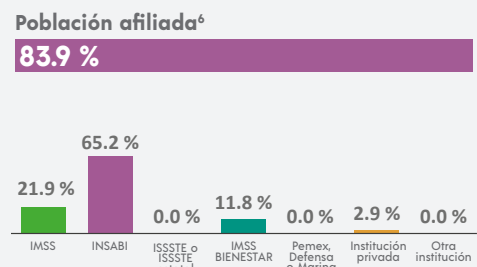

⁶ Incluye afiliaciones múltiples.

SITUACIÓN CONYUGAL

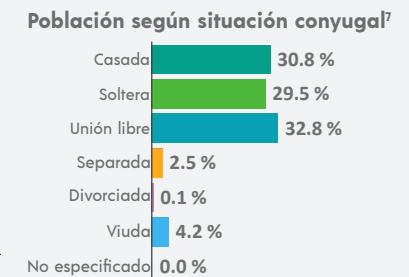

⁷ De 12 años y más.

¹ De 3 años y más.

COMPOSICIÓN POR EDAD Y SEXO

Población total
215 874 representa el 3.9 % de la población estatal

Relación hombres-mujeres **90.0**
 Existen 90 hombres por cada 100 mujeres.

Edad mediana **26**
 La mitad de la población tiene 26 años o menos.

Razón de dependencia **50.6**
 Existen 50 personas en edad de dependencia por cada 100 en edad productiva.

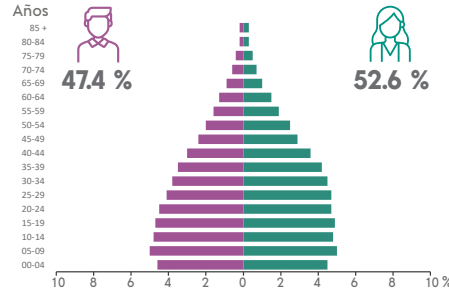

DISTRIBUCIÓN TERRITORIAL

Superficie (km²)
394.2 representa el 0.5 % del territorio estatal

Densidad de población (hab./km²)
547.7



Total de localidades
126

Localidades con mayor población

San Cristóbal de las Casas	183 509
San Antonio del Monte	2 259
La Candelaria	1 541

VIVIENDA

Total de viviendas particulares habitadas
52 666 representa el 3.9 % del total estatal

Promedio de ocupantes por vivienda **4.1**

Promedio de ocupantes por cuarto **1.1**

Viviendas con piso de tierra **9.3 %**

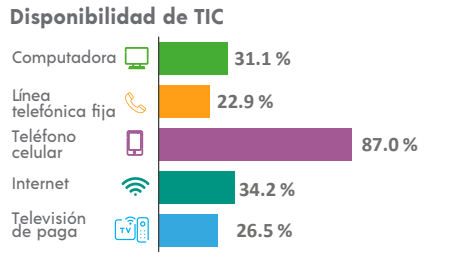
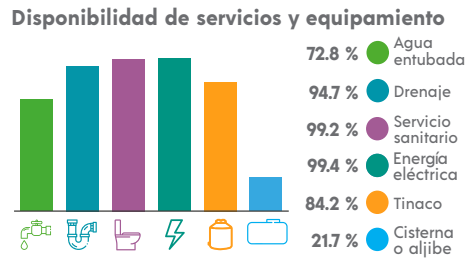
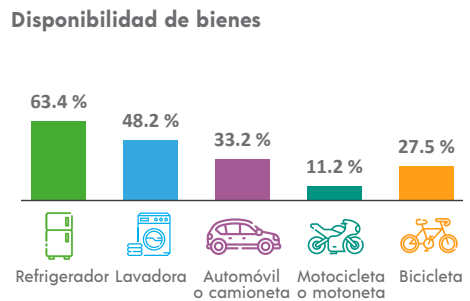

ETNICIDAD

Población que habla lengua indígena¹ **32.70 %**

Población que no habla español de los hablantes de lengua indígena¹ **11.39 %**

Lenguas indígenas más frecuentes

Tsotsil	73.8 %
Tzeltal	24.7 %

Población que se considera afroamericana negra o afrodescendiente **1.89 %**

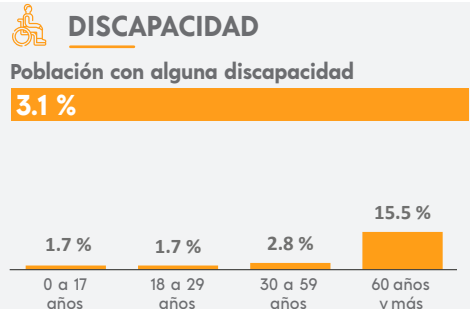

MIGRACIÓN

Población con lugar de residencia en marzo de 2015 distinto al actual²

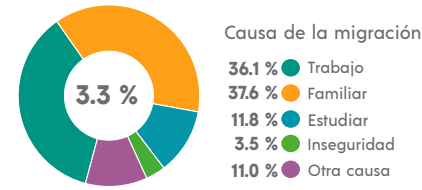

² De 5 años y más.

CARACTERÍSTICAS ECONÓMICAS

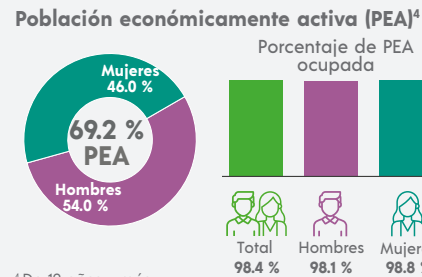

⁴ De 12 años y más.

FECUNDIDAD Y MORTALIDAD

Promedio de hijas(os) nacidas(os) vivas(os)³
1.5

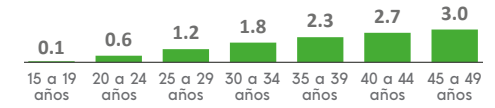

Porcentaje de hijas(os) fallecidas(os)³
3.5 %

³ Mujeres de 15 a 49 años.

CARACTERÍSTICAS EDUCATIVAS

Población según nivel de escolaridad⁵

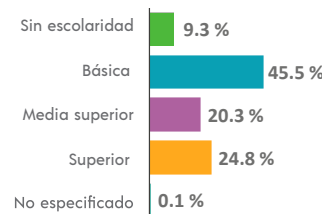

⁵ De 15 años y más.

Tasa de alfabetización

15 a 24 años	97.2 %
25 años y más	88.3 %

Asistencia escolar

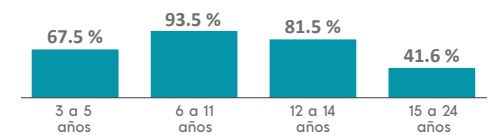

AFILIACIÓN A SERVICIOS DE SALUD

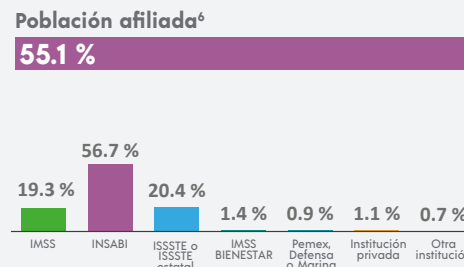

⁶ Incluye afiliaciones múltiples.

SITUACIÓN CONYUGAL

Población según situación conyugal⁷

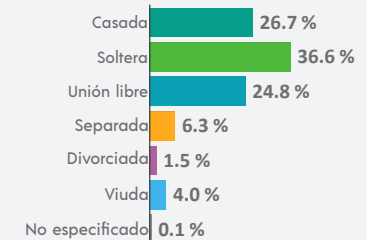

⁷ De 12 años y más.

COMPOSICIÓN POR EDAD Y SEXO

Población total
41 793 representa el 0.8 % de la población estatal

Relación hombres-mujeres **99.7**
 Existen 99 hombres por cada 100 mujeres.

Edad mediana **26**
 La mitad de la población tiene 26 años o menos.

Razón de dependencia **56.8**
 Existen 56 personas en edad de dependencia por cada 100 en edad productiva.

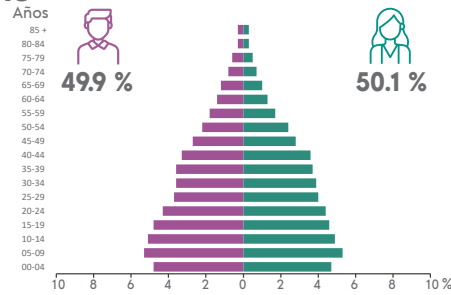

DISTRIBUCIÓN TERRITORIAL

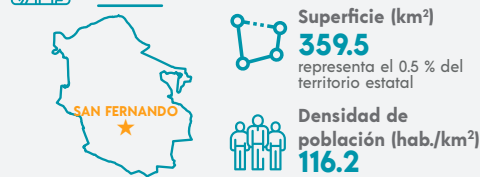

Total de localidades
150

Localidades con mayor población

San Fernando	11 867
El Progreso	3 443
Francisco I. Madero	2 432

VIVIENDA

Total de viviendas particulares habitadas
10 482 representa el 0.8 % del total estatal

Promedio de ocupantes por vivienda **4.0**

Promedio de ocupantes por cuarto **1.3**

Viviendas con piso de tierra **4.7 %**

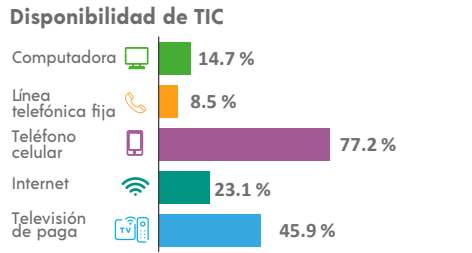
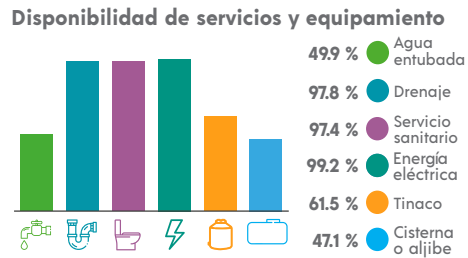
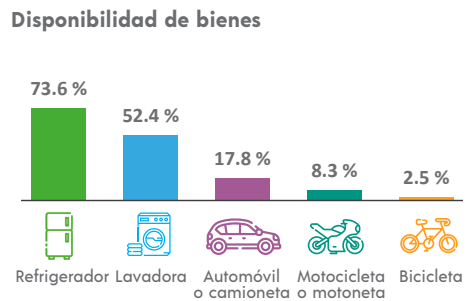

ETNICIDAD

Población que habla lengua indígena¹ **2.51 %**

Población que no habla español de los hablantes de lengua indígena¹ **1.01 %**

Lenguas indígenas más frecuentes

Tsotsil	80.7 %
Tzeltal	8.4 %

Población que se considera afroamericana negra o afrodescendiente **0.88 %**

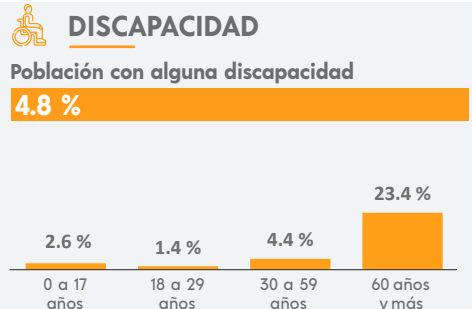

MIGRACIÓN

Población con lugar de residencia en marzo de 2015 distinto al actual²

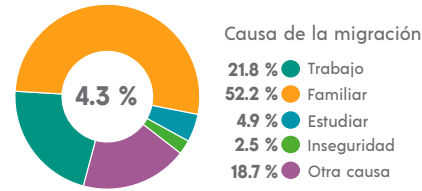

² De 5 años y más.

CARACTERÍSTICAS ECONÓMICAS

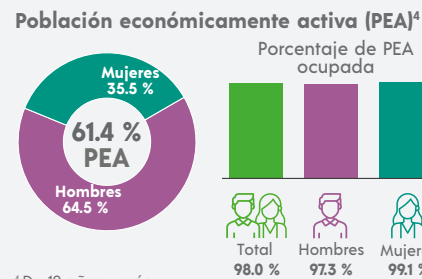

⁴ De 12 años y más.

FECUNDIDAD Y MORTALIDAD

Promedio de hijas(os) nacidas(os) vivas(os)³
1.8

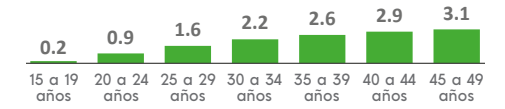

Porcentaje de hijas(os) fallecidas(os)³
4.1 %

³ Mujeres de 15 a 49 años.

CARACTERÍSTICAS EDUCATIVAS

Población según nivel de escolaridad⁵

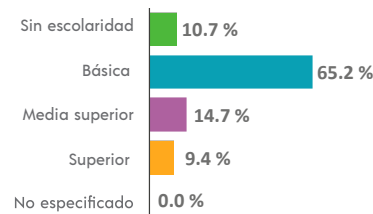

⁵ De 15 años y más.

Tasa de alfabetización

15 a 24 años	97.5 %
25 años y más	86.3 %

Asistencia escolar

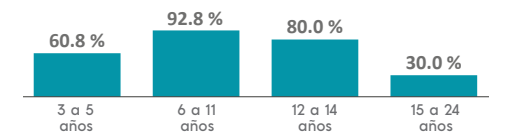

AFILIACIÓN A SERVICIOS DE SALUD

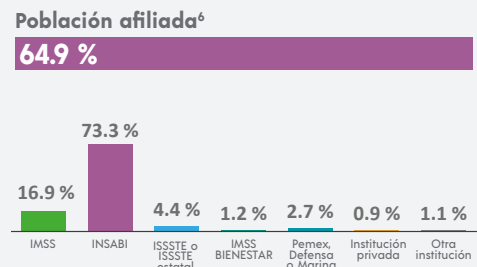

⁶ Incluye afiliaciones múltiples.

SITUACIÓN CONYUGAL

Población según situación conyugal⁷

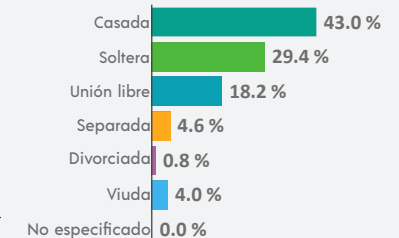

⁷ De 12 años y más.

¹ De 3 años y más.

COMPOSICIÓN POR EDAD Y SEXO

Población total
37 948 representa el 0.7 % de la población estatal

Relación hombres-mujeres **95.2**
 Existen 95 hombres por cada 100 mujeres.

Edad mediana **17**
 La mitad de la población tiene 17 años o menos.

Razón de dependencia **92.4**
 Existen 92 personas en edad de dependencia por cada 100 en edad productiva.

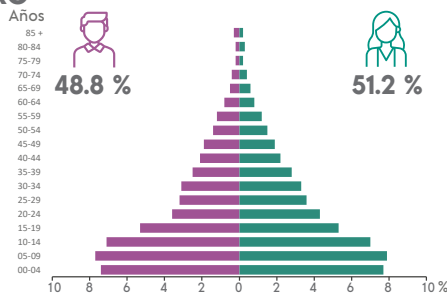

DISTRIBUCIÓN TERRITORIAL

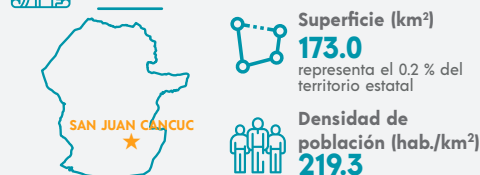

Total de localidades **43**

Localidades con mayor población

San Juan Cancuc	8 477
Chiloljá	3 322
Nichteel San Antonio	2 355

VIVIENDA

Total de viviendas particulares habitadas
6 960 representa el 0.5 % del total estatal

Promedio de ocupantes por vivienda **5.5**

Promedio de ocupantes por cuarto **1.9**

Viviendas con piso de tierra **32.6 %**

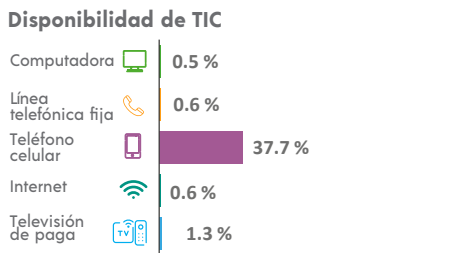
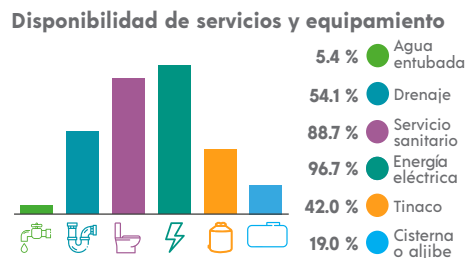
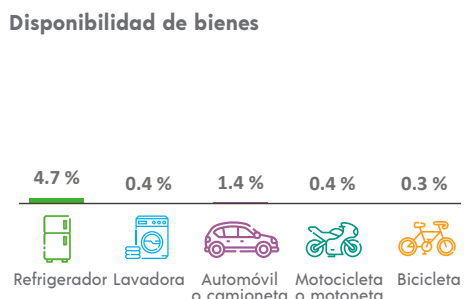

ETNICIDAD

Población que habla lengua indígena¹ **98.46 %**

Población que no habla español de los hablantes de lengua indígena¹ **63.46 %**

Lenguas indígenas más frecuentes

Tzeltal	100.0 %
Tsotsil	0.0 %

Población que se considera afroamericana negra o afrodescendiente **0.60 %**

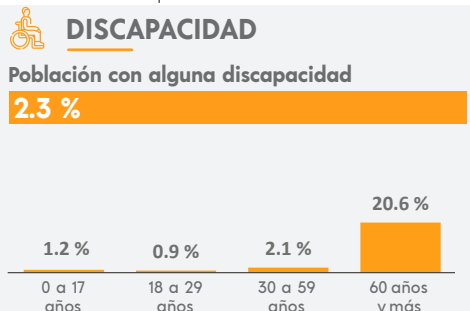

MIGRACIÓN

Población con lugar de residencia en marzo de 2015 distinto al actual²

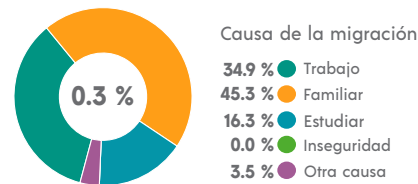

² De 5 años y más.

CARACTERÍSTICAS ECONÓMICAS

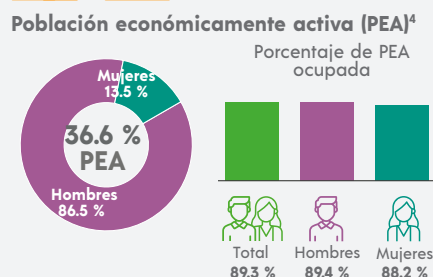

⁴ De 12 años y más.

FECUNDIDAD Y MORTALIDAD

Promedio de hijas(os) nacidas(os) vivas(os)³
2.5

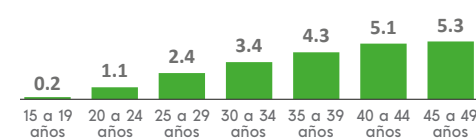

Porcentaje de hijas(os) fallecidas(os)³

3.6 %

³ Mujeres de 15 a 49 años.

CARACTERÍSTICAS EDUCATIVAS

Población según nivel de escolaridad⁵

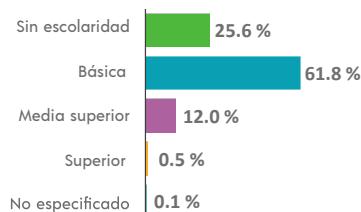

⁵ De 15 años y más.

Tasa de alfabetización

15 a 24 años	91.1 %
25 años y más	58.0 %

Asistencia escolar

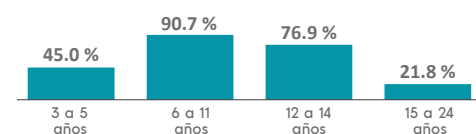

AFILIACIÓN A SERVICIOS DE SALUD

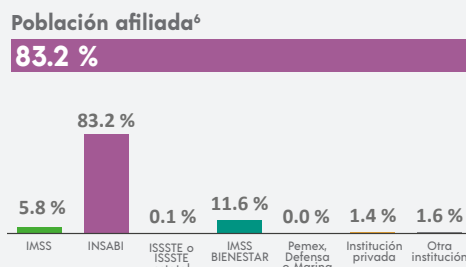

⁶ Incluye afiliaciones múltiples.

SITUACIÓN CONYUGAL

Población según situación conyugal⁷

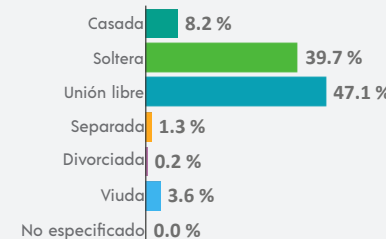

⁷ De 12 años y más.

COMPOSICIÓN POR EDAD Y SEXO

Población total
7 526 representa el 0.1 % de la población estatal

Relación hombres-mujeres **101.5**
 Existen 101 hombres por cada 100 mujeres.

Edad mediana **23**
 La mitad de la población tiene 23 años o menos.

Razón de dependencia **70.7**
 Existen 70 personas en edad de dependencia por cada 100 en edad productiva.



DISTRIBUCIÓN TERRITORIAL

Superficie (km²)
94.0 representa el 0.1 % del territorio estatal

Densidad de población (hab./km²)
80.0

Total de localidades

8
Localidades con mayor población
San Lucas 4 998
Francisco Villa 958
San José Buenavista 780

Disponibilidad de bienes

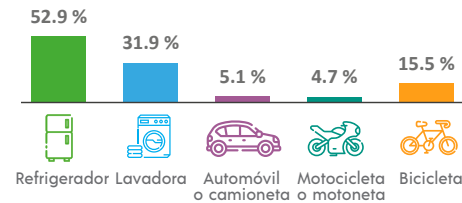

Disponibilidad de TIC

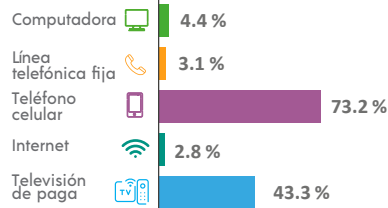

VIVIENDA

Total de viviendas particulares habitadas
1 831 representa el 0.1 % del total estatal

Promedio de ocupantes por vivienda **4.1**

Promedio de ocupantes por cuarto **2.0**

Viviendas con piso de tierra **9.0 %**

Disponibilidad de servicios y equipamiento

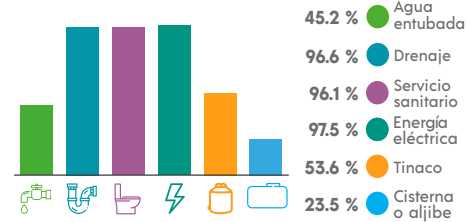

ETNICIDAD

Población que habla lengua indígena¹ **15.95 %**

Población que no habla español de los hablantes de lengua indígena¹ **0.80 %**

Lenguas indígenas más frecuentes

Tsotsil	99.6 %
Mazahua	0.2 %

Población que se considera afroamericana negra o afrodescendiente **3.69 %**

DISCAPACIDAD

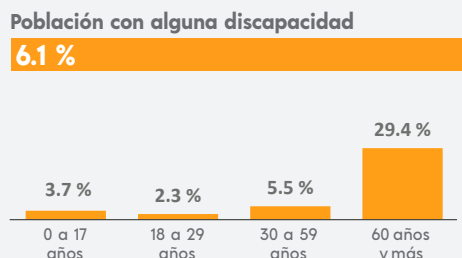

MIGRACIÓN

Población con lugar de residencia en marzo de 2015 distinto al actual²

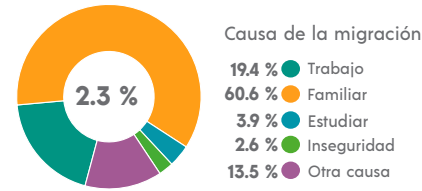

² De 5 años y más.

CARACTERÍSTICAS ECONÓMICAS

Población económicamente activa (PEA)⁴

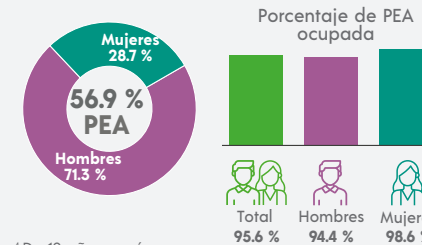

⁴ De 12 años y más.

FECUNDIDAD Y MORTALIDAD

Promedio de hijas(os) nacidas(os) vivas(os)³
2.1

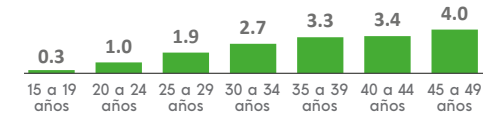

Porcentaje de hijas(os) fallecidas(os)³

5.4 %

³ Mujeres de 15 a 49 años.

CARACTERÍSTICAS EDUCATIVAS

Población según nivel de escolaridad⁵

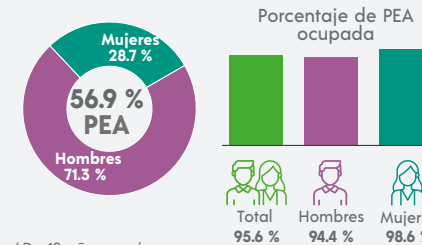

⁵ De 15 años y más.

Población no económicamente activa (PNEA)⁴

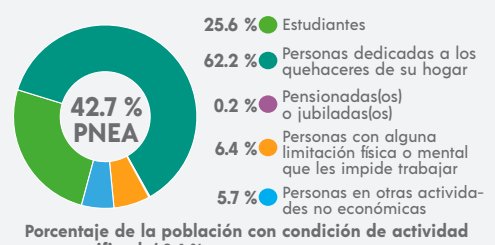

Porcentaje de la población con condición de actividad no especificada⁴ 0.4 %.

CARACTERÍSTICAS EDUCATIVAS

Población según nivel de escolaridad⁵

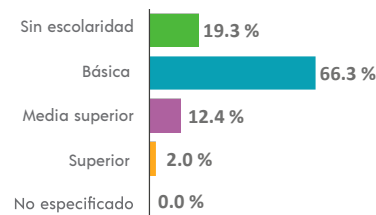

⁵ De 15 años y más.

Tasa de alfabetización

15 a 24 años	95.2 %
25 años y más	72.6 %

Asistencia escolar

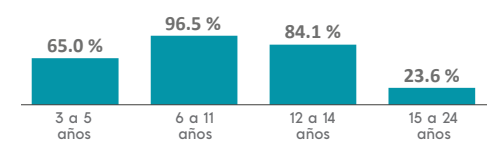

AFILIACIÓN A SERVICIOS DE SALUD

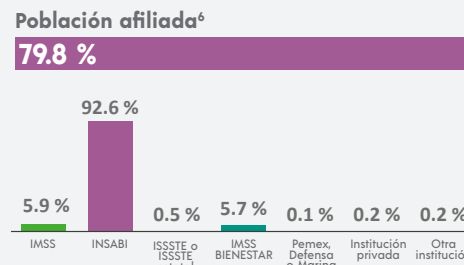

⁶ Incluye afiliaciones múltiples.

SITUACIÓN CONYUGAL

Población según situación conyugal⁷

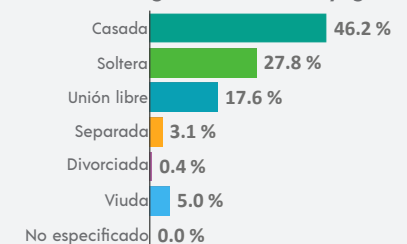

⁷ De 12 años y más.

¹ De 3 años y más.

COMPOSICIÓN POR EDAD Y SEXO

Población total
4 959 representa el 0.1 % de la población estatal

Relación hombres-mujeres **97.7**
 Existen 97 hombres por cada 100 mujeres.

Edad mediana **17**
 La mitad de la población tiene 17 años o menos.

Razón de dependencia **87.4**
 Existen 87 personas en edad de dependencia por cada 100 en edad productiva.

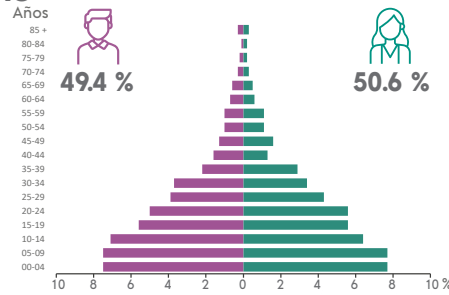

DISTRIBUCIÓN TERRITORIAL

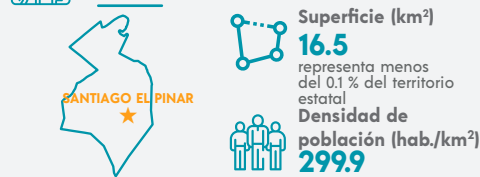

Total de localidades
18

Localidades con mayor población

Santiago el Pinar	1 566
Ninamo	882
Choyo	473

VIVIENDA

Total de viviendas particulares habitadas
911 representa el 0.1 % del total estatal

Promedio de ocupantes por vivienda **5.4**

Promedio de ocupantes por cuarto **2.0**

Viviendas con piso de tierra **22.5 %**

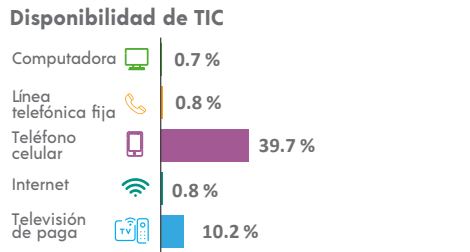
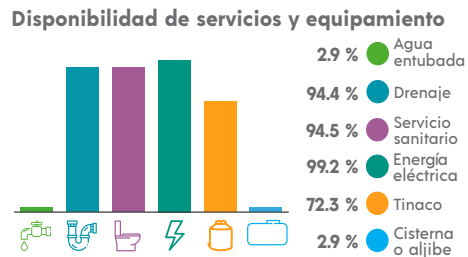
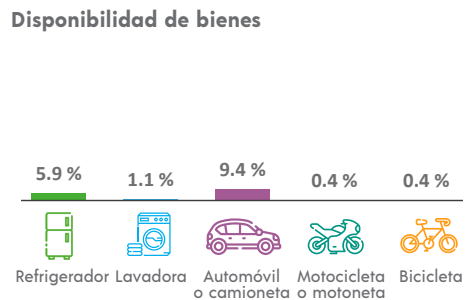

ETNICIDAD

Población que habla lengua indígena¹ **98.55 %**

Población que no habla español de los hablantes de lengua indígena¹ **43.93 %**

Lenguas indígenas más frecuentes

Tsotsil	100.0 %
N/A	

Población que se considera afroamericana negra o afrodescendiente **0.38 %**

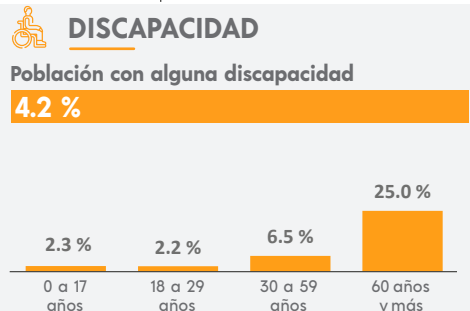

MIGRACIÓN

Población con lugar de residencia en marzo de 2015 distinto al actual²

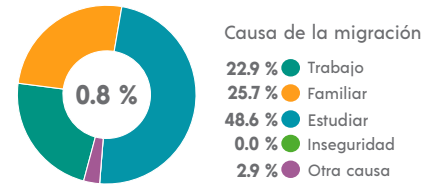

² De 5 años y más.

CARACTERÍSTICAS ECONÓMICAS

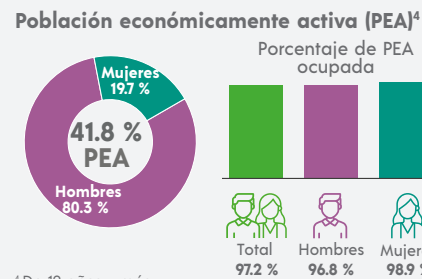

⁴ De 12 años y más.

FECUNDIDAD Y MORTALIDAD

Promedio de hijas(os) nacidas(os) vivas(os)³
2.4

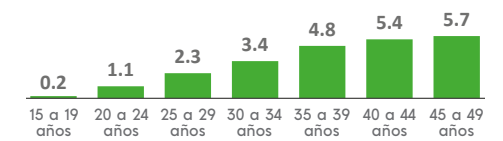

Porcentaje de hijas(os) fallecidas(os)³
3.5 %

³ Mujeres de 15 a 49 años.

CARACTERÍSTICAS EDUCATIVAS

Población según nivel de escolaridad⁵

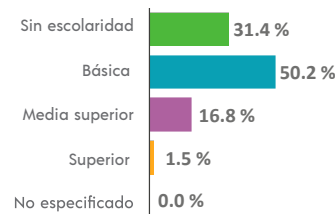

⁵ De 15 años y más.

Tasa de alfabetización

15 a 24 años	91.2 %
25 años y más	51.4 %

Asistencia escolar

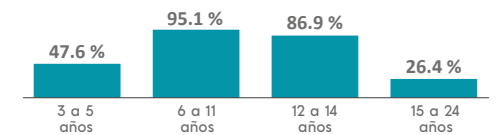

AFILIACIÓN A SERVICIOS DE SALUD

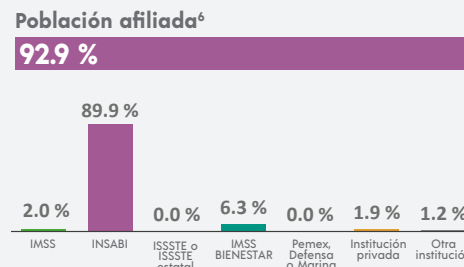

⁶ Incluye afiliaciones múltiples.

SITUACIÓN CONYUGAL

Población según situación conyugal⁷

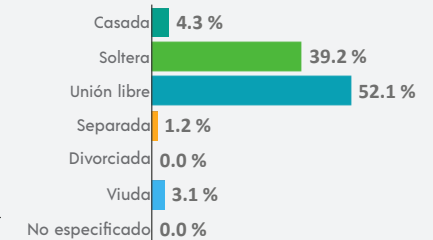

⁷ De 12 años y más.

COMPOSICIÓN POR EDAD Y SEXO

Población total
25 937 representa el 0.5 % de la población estatal

Relación hombres-mujeres **100.8**
 Existen 100 hombres por cada 100 mujeres.

Edad mediana **22**
 La mitad de la población tiene 22 años o menos.

Razón de dependencia **75.2**
 Existen 75 personas en edad de dependencia por cada 100 en edad productiva.



DISTRIBUCIÓN TERRITORIAL

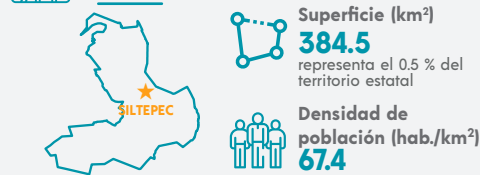

Total de localidades
103

Localidades con mayor población

Siltepec	3 645
El Palmar Grande	1 466
Vega del Rosario	1 152

VIVIENDA

Total de viviendas particulares habitadas
5 206 representa el 0.4 % del total estatal

Promedio de ocupantes por vivienda **5.0**

Promedio de ocupantes por cuarto **1.5**

Viviendas con piso de tierra **14.1 %**

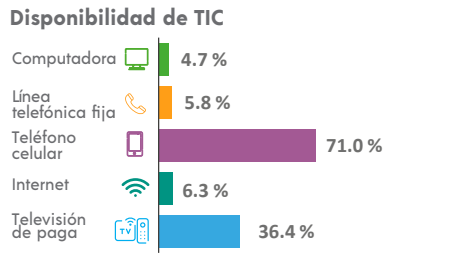
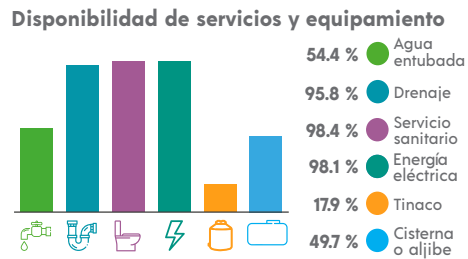
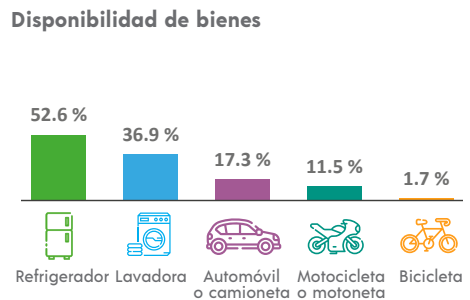

ETNICIDAD

Población que habla lengua indígena¹ **0.25 %**

Población que no habla español de los hablantes de lengua indígena¹ **0.00 %**

Lenguas indígenas más frecuentes

Mam	91.8 %
Tzeltal	4.9 %

Población que se considera afroamericana negra o afrodescendiente **0.13 %**

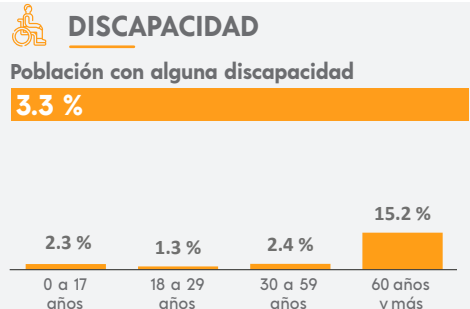

MIGRACIÓN

Población con lugar de residencia en marzo de 2015 distinto al actual²

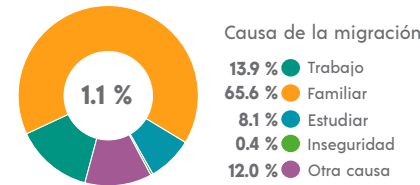

² De 5 años y más.

CARACTERÍSTICAS ECONÓMICAS

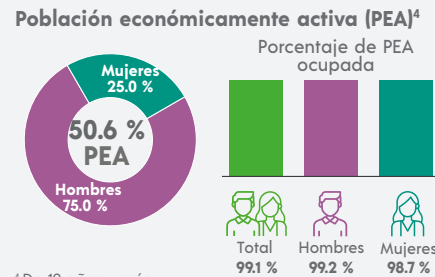

⁴ De 12 años y más.

FECUNDIDAD Y MORTALIDAD

Promedio de hijas(os) nacidas(os) vivas(os)³
2.1

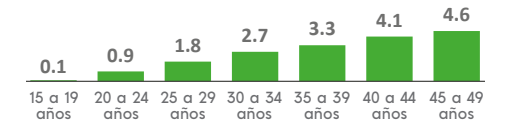

Porcentaje de hijas(os) fallecidas(os)³
3.6 %

³ Mujeres de 15 a 49 años.

CARACTERÍSTICAS EDUCATIVAS

Población según nivel de escolaridad⁵

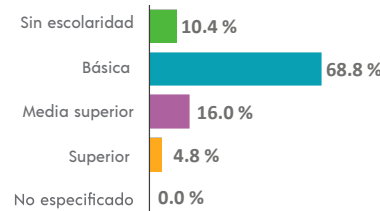

⁵ De 15 años y más.

Tasa de alfabetización

15 a 24 años	98.1 %
25 años y más	79.7 %

Asistencia escolar

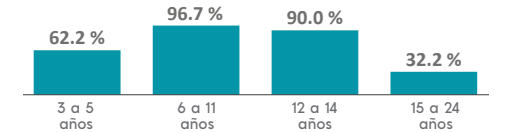

AFILIACIÓN A SERVICIOS DE SALUD

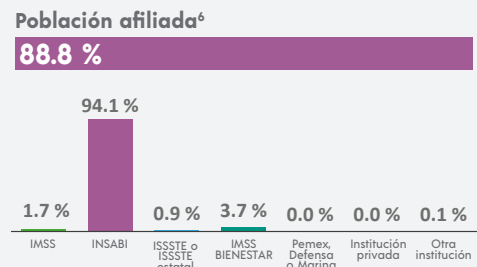

⁶ Incluye afiliaciones múltiples.

SITUACIÓN CONYUGAL

Población según situación conyugal⁷

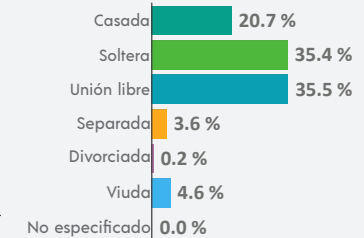

⁷ De 12 años y más.

COMPOSICIÓN POR EDAD Y SEXO

Población total
52 935 representa el 1.0 % de la población estatal

Relación hombres-mujeres **95.7**
 Existen 95 hombres por cada 100 mujeres.

Edad mediana **19**
 La mitad de la población tiene 19 años o menos.

Razón de dependencia **81.1**
 Existen 81 personas en edad de dependencia por cada 100 en edad productiva.

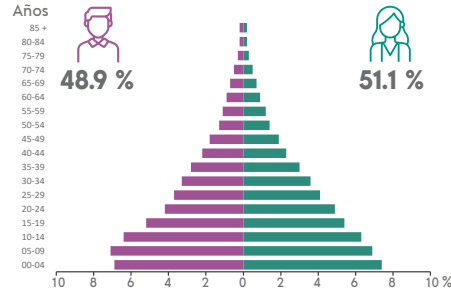

DISTRIBUCIÓN TERRITORIAL

Superficie (km²)
313.9 representa el 0.4 % del territorio estatal

Densidad de población (hab./km²)
168.6



Total de localidades
119

Localidades con mayor población

Simojovel de Allende	14 618
Pueblo Nuevo Sitalá	3 011
El Jardín	2 984

VIVIENDA

Total de viviendas particulares habitadas
10 715 representa el 0.8 % del total estatal

Promedio de ocupantes por vivienda **4.9**

Promedio de ocupantes por cuarto **1.9**

Viviendas con piso de tierra **18.9 %**

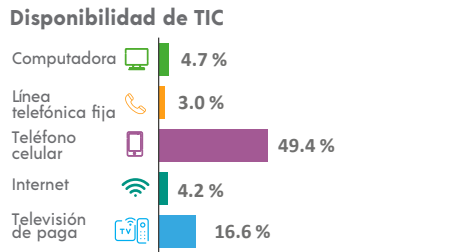
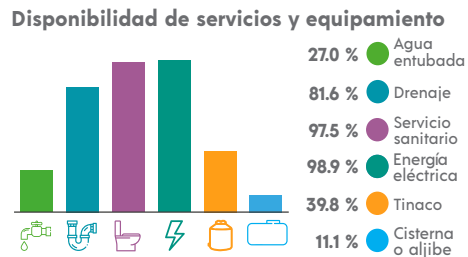
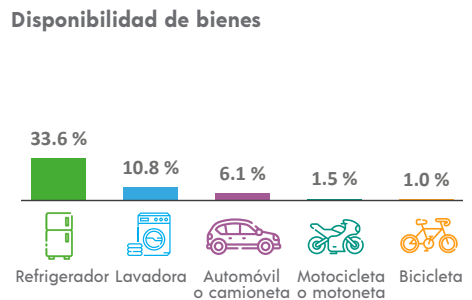

ETNICIDAD

Población que habla lengua indígena¹ **73.18 %**

Población que no habla español de los hablantes de lengua indígena¹ **38.78 %**

Lenguas indígenas más frecuentes

Tsotsil	76.4 %
Tzeltal	21.5 %

Población que se considera afroamericana negra o afrodescendiente **0.29 %**

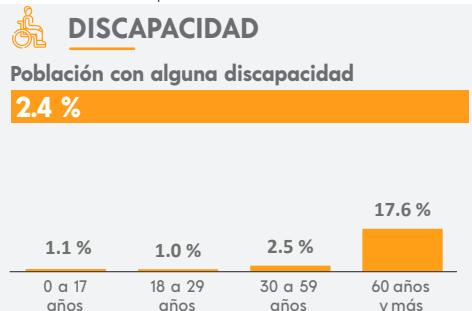

MIGRACIÓN

Población con lugar de residencia en marzo de 2015 distinto al actual²

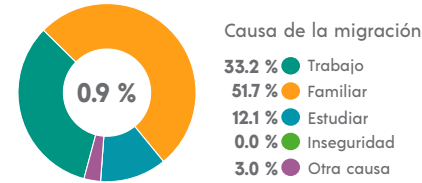

² De 5 años y más.

CARACTERÍSTICAS ECONÓMICAS

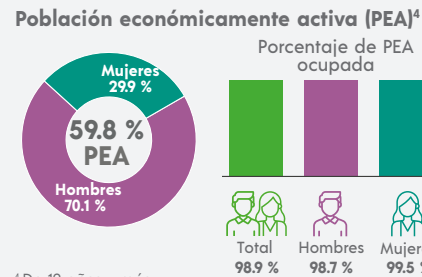

⁴ De 12 años y más.

FECUNDIDAD Y MORTALIDAD

Promedio de hijas(os) nacidas(os) vivas(os)³
2.3

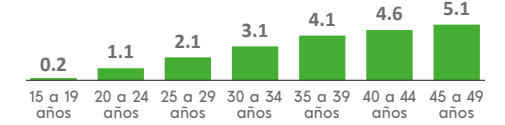

Porcentaje de hijas(os) fallecidas(os)³
3.8 %

³ Mujeres de 15 a 49 años.

CARACTERÍSTICAS EDUCATIVAS

Población según nivel de escolaridad⁵

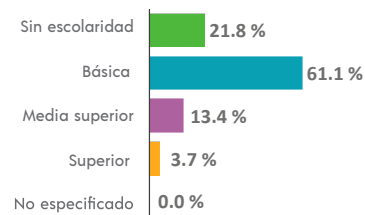

⁵ De 15 años y más.

Tasa de alfabetización

15 a 24 años	93.7 %
25 años y más	66.2 %

Asistencia escolar

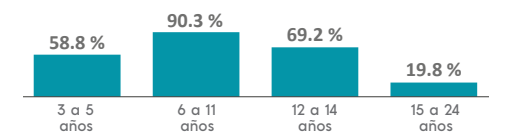

AFILIACIÓN A SERVICIOS DE SALUD

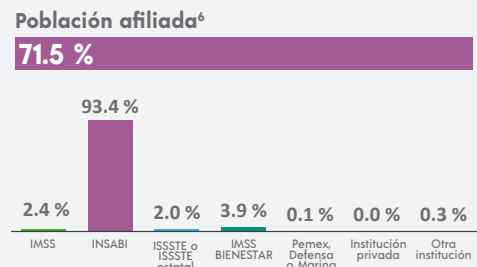

⁶ Incluye afiliaciones múltiples.

SITUACIÓN CONYUGAL

Población según situación conyugal⁷

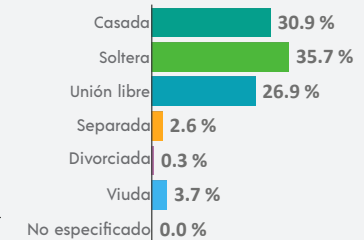

⁷ De 12 años y más.

COMPOSICIÓN POR EDAD Y SEXO

Población total
15 518 representa el 0.3 % de la población estatal

Relación hombres-mujeres **96.5**
 Existen 96 hombres por cada 100 mujeres.

Edad mediana **18**
 La mitad de la población tiene 18 años o menos.

Razón de dependencia **82.3**
 Existen 82 personas en edad de dependencia por cada 100 en edad productiva.

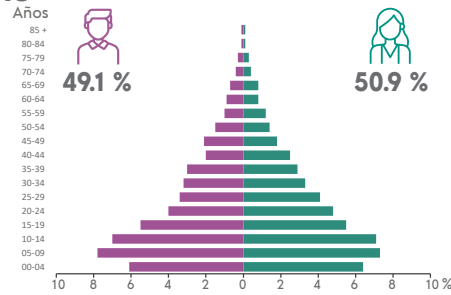

DISTRIBUCIÓN TERRITORIAL

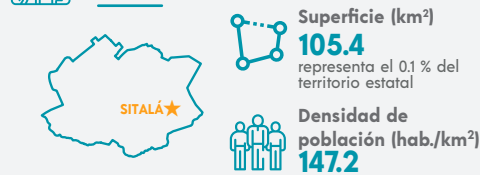

Total de localidades **120**

Localidades con mayor población

Sitalá	2 091
Golonchán Viejo	1 305
Santa Cruz la Reforma	1 175

VIVIENDA

Total de viviendas particulares habitadas
3 221 representa el 0.2 % del total estatal

Promedio de ocupantes por vivienda **4.8**

Promedio de ocupantes por cuarto **1.7**

Viviendas con piso de tierra **32.7 %**

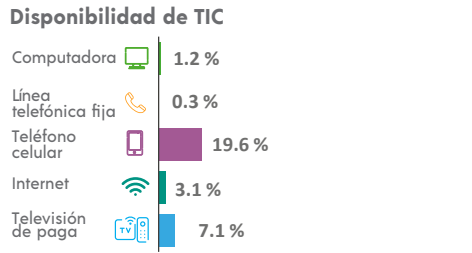
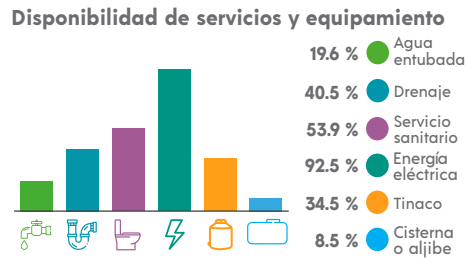
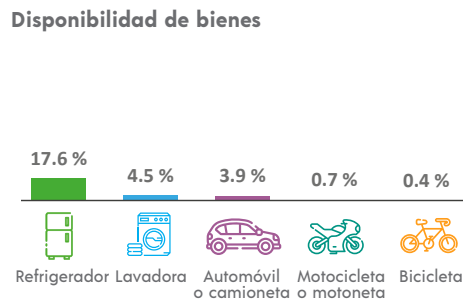

ETNICIDAD

Población que habla lengua indígena¹ **94.21 %**

Población que no habla español de los hablantes de lengua indígena¹ **54.05 %**

Lenguas indígenas más frecuentes

Tzeltal	99.3 %
Tsotsil	0.6 %

Población que se considera afroamericana negra o afrodescendiente **0.26 %**

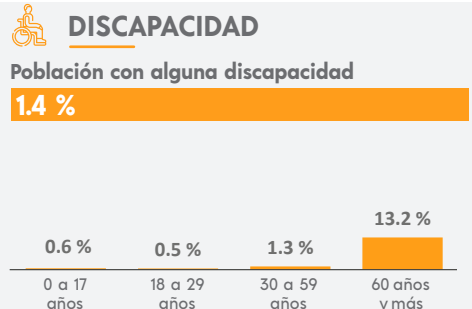

MIGRACIÓN

Población con lugar de residencia en marzo de 2015 distinto al actual²

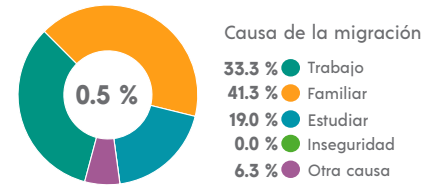

² De 5 años y más.

CARACTERÍSTICAS ECONÓMICAS

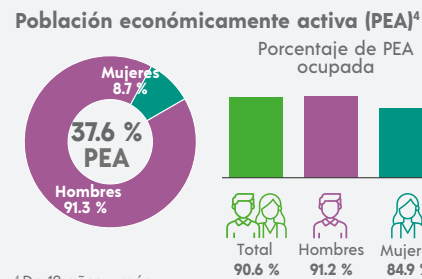

⁴ De 12 años y más.

FECUNDIDAD Y MORTALIDAD

Promedio de hijas(os) nacidas(os) vivas(os)³
2.3

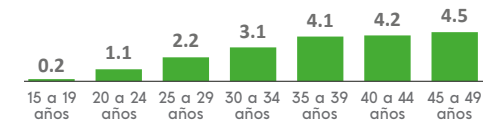

Porcentaje de hijas(os) fallecidas(os)³
2.4 %

³ Mujeres de 15 a 49 años.

CARACTERÍSTICAS EDUCATIVAS

Población según nivel de escolaridad⁵

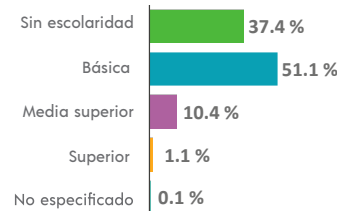

⁵ De 15 años y más.

Tasa de alfabetización

15 a 24 años	85.1 %
25 años y más	46.9 %

Asistencia escolar

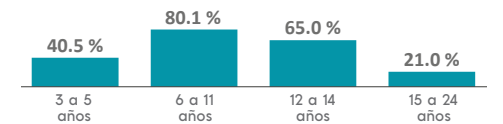

AFILIACIÓN A SERVICIOS DE SALUD

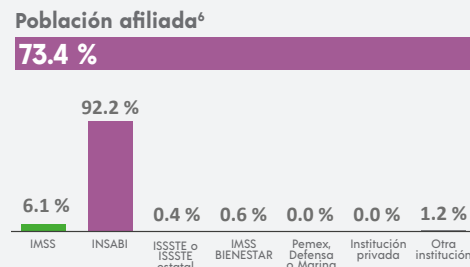

⁶ Incluye afiliaciones múltiples.

SITUACIÓN CONYUGAL

Población según situación conyugal⁷

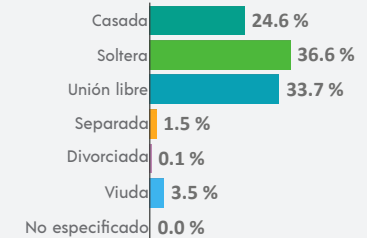

⁷ De 12 años y más.

¹ De 3 años y más.

COMPOSICIÓN POR EDAD Y SEXO

Población total
19 092 representa el 0.3 % de la población estatal

Relación hombres-mujeres **97.2**
 Existen 97 hombres por cada 100 mujeres.

Edad mediana **27**
 La mitad de la población tiene 27 años o menos.

Razón de dependencia **58.9**
 Existen 58 personas en edad de dependencia por cada 100 en edad productiva.

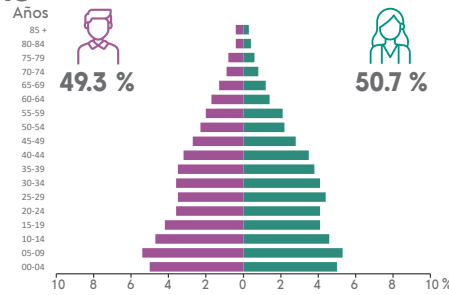

DISTRIBUCIÓN TERRITORIAL

Superficie (km²)
632.7 representa el 0.9 % del territorio estatal

Densidad de población (hab./km²)
30.2

Total de localidades **99**

Localidades con mayor población

Socoltenango	5 244
Tzinil	1 339
Puerto Rico	900

VIVIENDA

Total de viviendas particulares habitadas
5 061 representa el 0.4 % del total estatal

Promedio de ocupantes por vivienda **3.8**

Promedio de ocupantes por cuarto **1.2**

Viviendas con piso de tierra **14.7 %**

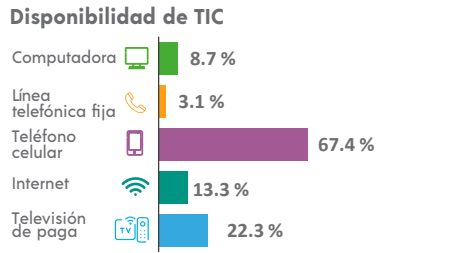
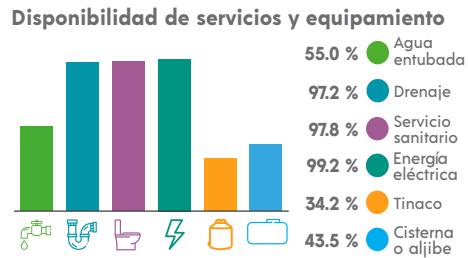
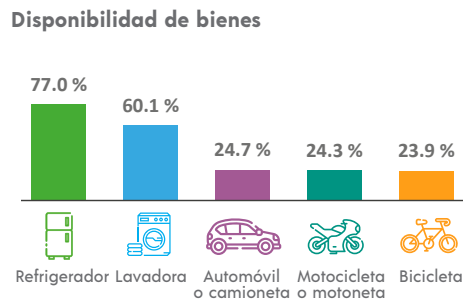

ETNICIDAD

Población que habla lengua indígena¹ **6.50 %**

Población que no habla español de los hablantes de lengua indígena¹ **5.32 %**

Lenguas indígenas más frecuentes

Tzeltal	58.7 %
Tsotsil	37.4 %

Población que se considera afroamericana negra o afrodescendiente **1.03 %**

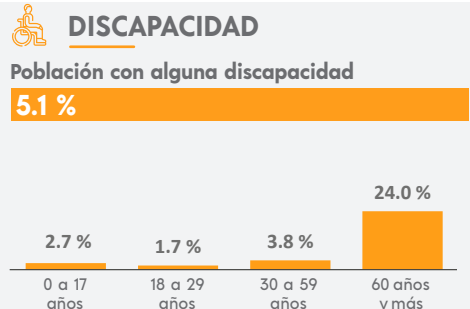

MIGRACIÓN

Población con lugar de residencia en marzo de 2015 distinto al actual²

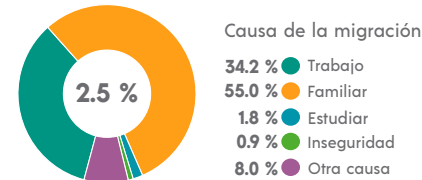

² De 5 años y más.

CARACTERÍSTICAS ECONÓMICAS

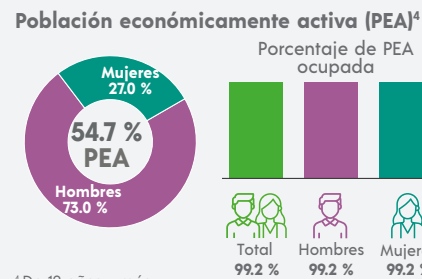

⁴ De 12 años y más.

FECUNDIDAD Y MORTALIDAD

Promedio de hijas(os) nacidas(os) vivas(os)³
1.7

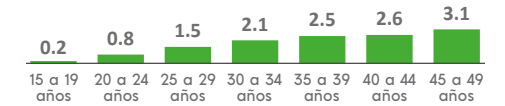

Porcentaje de hijas(os) fallecidas(os)³

3.4 %

³ Mujeres de 15 a 49 años.

CARACTERÍSTICAS EDUCATIVAS

Población según nivel de escolaridad⁵

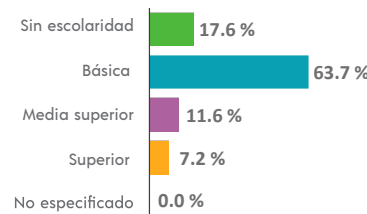

⁵ De 15 años y más.

Tasa de alfabetización

15 a 24 años	96.9 %
25 años y más	78.0 %

Asistencia escolar

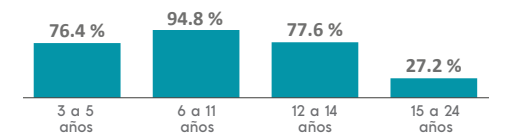

AFILIACIÓN A SERVICIOS DE SALUD

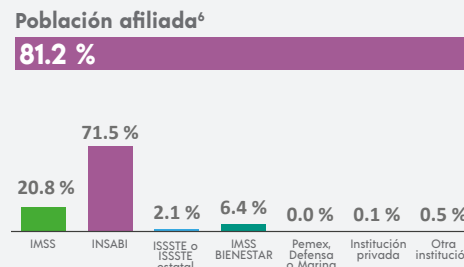

⁶ Incluye afiliaciones múltiples.

SITUACIÓN CONYUGAL

Población según situación conyugal⁷

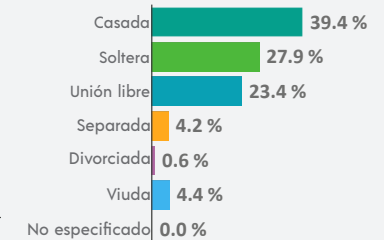

⁷ De 12 años y más.

COMPOSICIÓN POR EDAD Y SEXO

Población total
8 561 representa el 0.2 % de la población estatal

Relación hombres-mujeres **103.0**
 Existen 103 hombres por cada 100 mujeres.

Edad mediana **23**
 La mitad de la población tiene 23 años o menos.

Razón de dependencia **69.8**
 Existen 69 personas en edad de dependencia por cada 100 en edad productiva.



DISTRIBUCIÓN TERRITORIAL

Superficie (km²)
156.3 representa el 0.2 % del territorio estatal

Densidad de población (hab./km²)
54.8

Total de localidades
63

Localidades con mayor población

Solosuchiapa	2 243
Cerro las Campanas	745
Álvaro Obregón	709

VIVIENDA

Total de viviendas particulares habitadas
2 058 representa el 0.2 % del total estatal

Promedio de ocupantes por vivienda **4.1**

Promedio de ocupantes por cuarto **1.3**

Viviendas con piso de tierra **11.9 %**

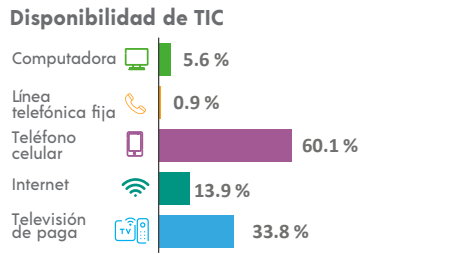
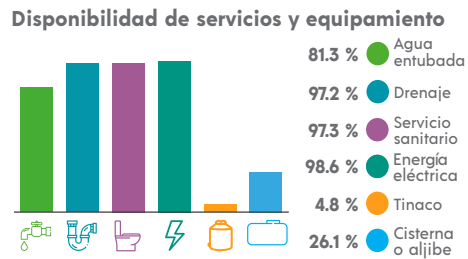
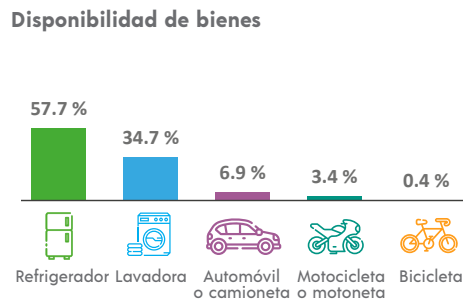

ETNICIDAD

Población que habla lengua indígena¹ **18.38 %**

Población que no habla español de los hablantes de lengua indígena¹ **1.97 %**

Lenguas indígenas más frecuentes

Tsotsil	71.3 %
Zoque	27.3 %

Población que se considera afroamericana negra o afrodescendiente **0.48 %**

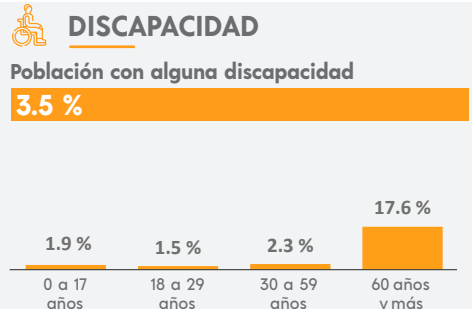

MIGRACIÓN

Población con lugar de residencia en marzo de 2015 distinto al actual²

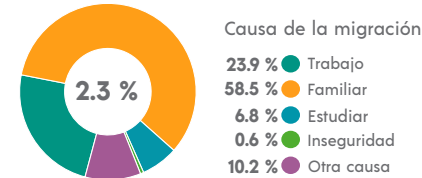

² De 5 años y más.

CARACTERÍSTICAS ECONÓMICAS

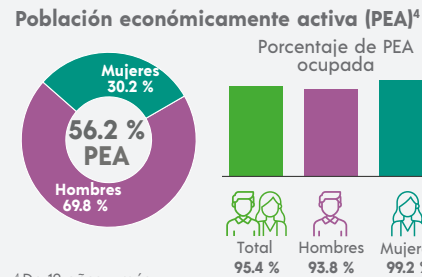

⁴ De 12 años y más.

FECUNDIDAD Y MORTALIDAD

Promedio de hijas(os) nacidas(os) vivas(os)³
2.1

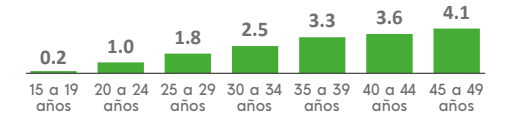

Porcentaje de hijas(os) fallecidas(os)³
2.7 %

³ Mujeres de 15 a 49 años.

CARACTERÍSTICAS EDUCATIVAS

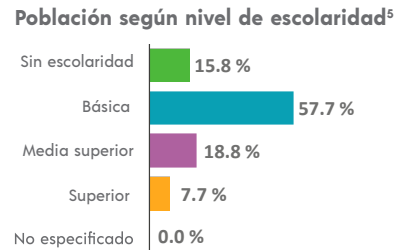

⁵ De 15 años y más.

Tasa de alfabetización

15 a 24 años	98.3 %
25 años y más	81.7 %

Asistencia escolar

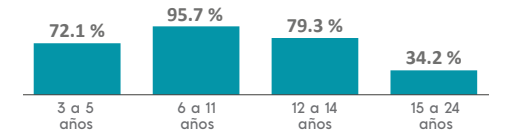

AFILIACIÓN A SERVICIOS DE SALUD

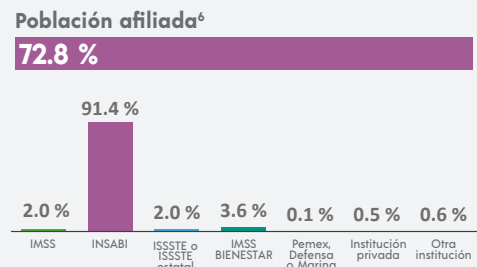

⁶ Incluye afiliaciones múltiples.

SITUACIÓN CONYUGAL

Población según situación conyugal⁷

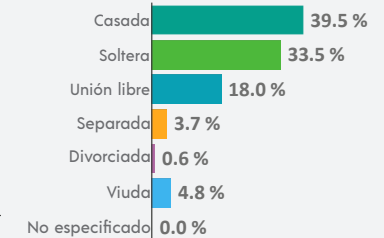

⁷ De 12 años y más.

¹ De 3 años y más.

COMPOSICIÓN POR EDAD Y SEXO

Población total
10 890 representa el 0.2 % de la población estatal

Relación hombres-mujeres **100.7**
 Existen 100 hombres por cada 100 mujeres.

Edad mediana **24**
 La mitad de la población tiene 24 años o menos.

Razón de dependencia **64.6**
 Existen 64 personas en edad de dependencia por cada 100 en edad productiva.



DISTRIBUCIÓN TERRITORIAL

Superficie (km²)
96.1 representa el 0.1 % del territorio estatal

Densidad de población (hab./km²)
113.3

Total de localidades
20

Localidades con mayor población

Soyaló	4 486
Francisco Sarabia	3 508
San Antonio Zaragoza	974

VIVIENDA

Total de viviendas particulares habitadas
2 567 representa el 0.2 % del total estatal

Promedio de ocupantes por vivienda **4.2**

Promedio de ocupantes por cuarto **1.5**

Viviendas con piso de tierra **8.3 %**

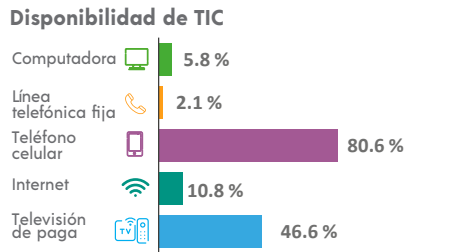
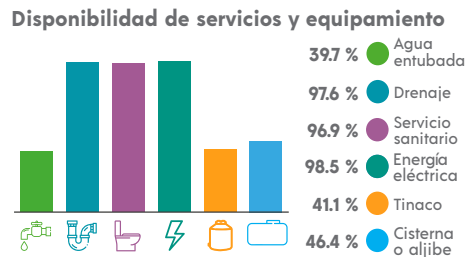
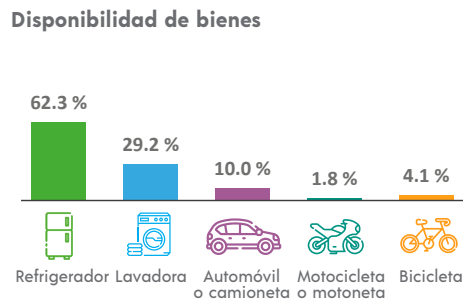

ETNICIDAD

Población que habla lengua indígena¹ **32.91 %**

Población que no habla español de los hablantes de lengua indígena¹ **1.44 %**

Lenguas indígenas más frecuentes

Tsotsil	98.9 %
Zoque	0.5 %

Población que se considera afroamericana negra o afrodescendiente **2.53 %**

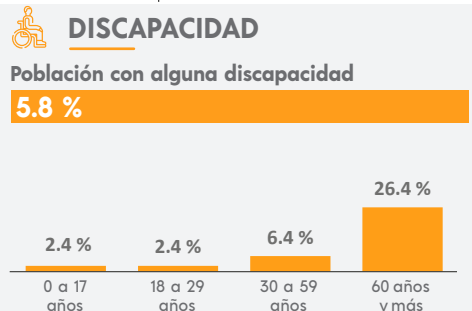

MIGRACIÓN

Población con lugar de residencia en marzo de 2015 distinto al actual²

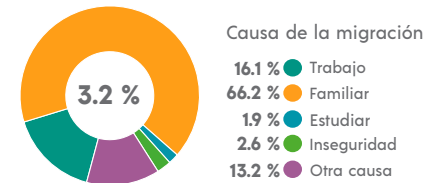

² De 5 años y más.

CARACTERÍSTICAS ECONÓMICAS

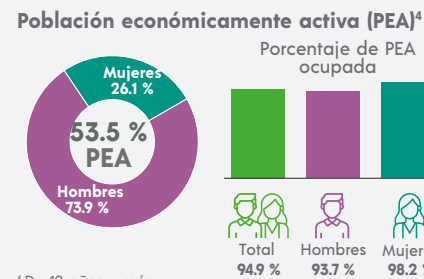

⁴ De 12 años y más.

FECUNDIDAD Y MORTALIDAD

Promedio de hijas(os) nacidas(os) vivas(os)³
2.0

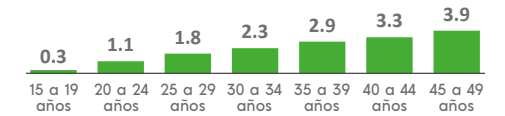

Porcentaje de hijas(os) fallecidas(os)³
4.1 %

³ Mujeres de 15 a 49 años.

Población no económicamente activa (PNEA)⁴

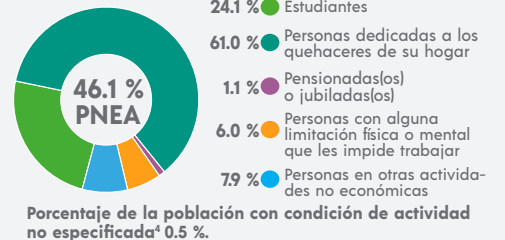

CARACTERÍSTICAS EDUCATIVAS

Población según nivel de escolaridad⁵

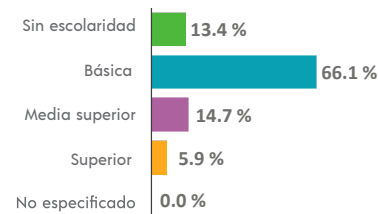

⁵ De 15 años y más.

Tasa de alfabetización

15 a 24 años	97.8 %
25 años y más	81.3 %

Asistencia escolar

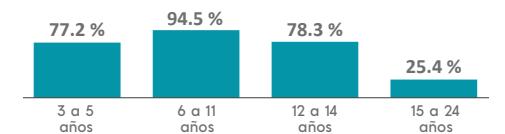

AFILIACIÓN A SERVICIOS DE SALUD

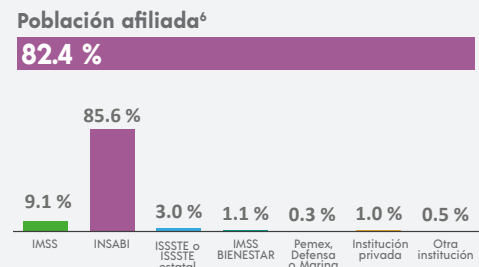

⁶ Incluye afiliaciones múltiples.

SITUACIÓN CONYUGAL

Población según situación conyugal⁷

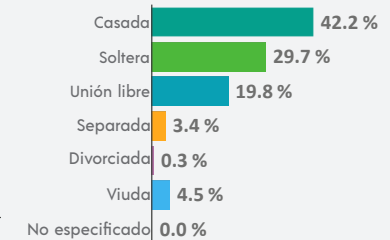

⁷ De 12 años y más.

COMPOSICIÓN POR EDAD Y SEXO

Población total
25 627 representa el 0.5 % de la población estatal

Relación hombres-mujeres **99.1**
 Existen 99 hombres por cada 100 mujeres.

Edad mediana **26**
 La mitad de la población tiene 26 años o menos.

Razón de dependencia **56.9**
 Existen 56 personas en edad de dependencia por cada 100 en edad productiva.

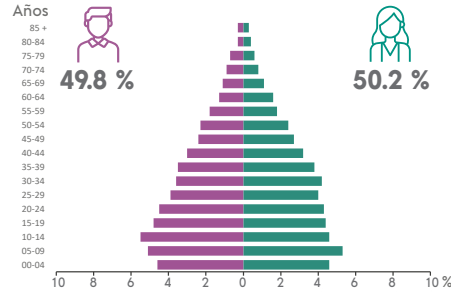

DISTRIBUCIÓN TERRITORIAL

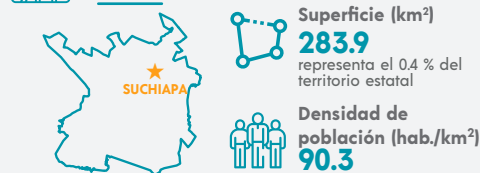

Total de localidades

91
Localidades con mayor población
Suchiapa 19 571
Pacú 2 783
La Palma 808

Disponibilidad de bienes

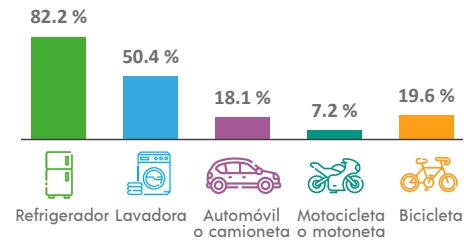

Disponibilidad de TIC

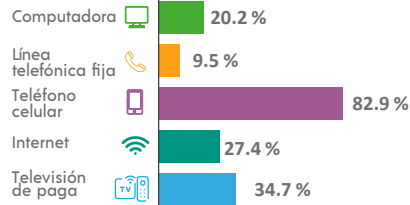

VIVIENDA

Total de viviendas particulares habitadas
6 362 representa el 0.5 % del total estatal

Promedio de ocupantes por vivienda **4.0**

Promedio de ocupantes por cuarto **1.6**

Viviendas con piso de tierra **6.3 %**

Disponibilidad de servicios y equipamiento

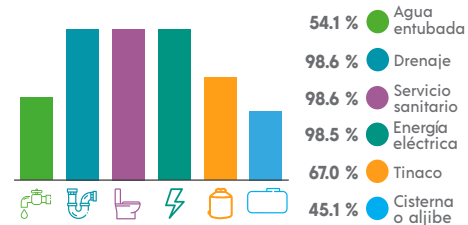

ETNICIDAD

Población que habla lengua indígena¹ **0.62 %**

Población que no habla español de los hablantes de lengua indígena¹ **5.96 %**

Lenguas indígenas más frecuentes

Tsotsil	49.7 %
Tzeltal	19.2 %

Población que se considera afroamericana negra o afrodescendiente **0.35 %**

DISCAPACIDAD

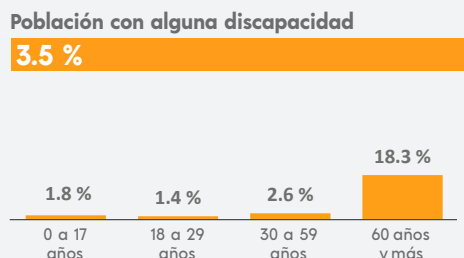

MIGRACIÓN

Población con lugar de residencia en marzo de 2015 distinto al actual²

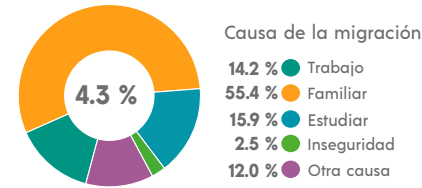

² De 5 años y más.

CARACTERÍSTICAS ECONÓMICAS

Población económicamente activa (PEA)⁴

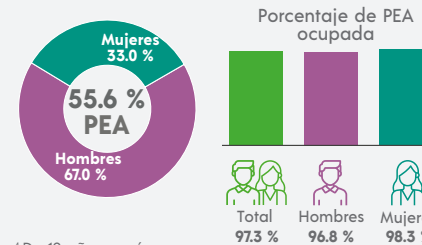

⁴ De 12 años y más.

FECUNDIDAD Y MORTALIDAD

Promedio de hijas(os) nacidas(os) vivas(os)³
1.8

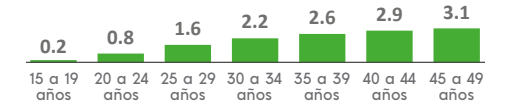

Porcentaje de hijas(os) fallecidas(os)³

2.7 %

³ Mujeres de 15 a 49 años.

Población no económicamente activa (PNEA)⁴

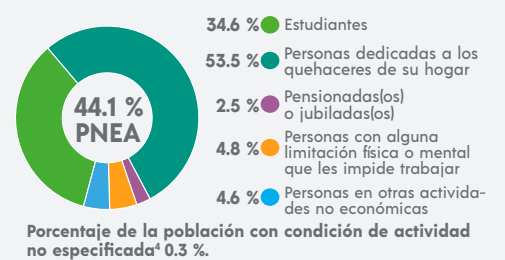

CARACTERÍSTICAS EDUCATIVAS

Población según nivel de escolaridad⁵

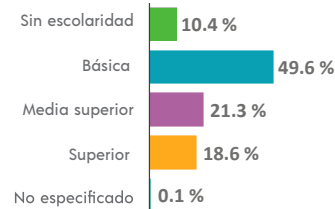

⁵ De 15 años y más.

Tasa de alfabetización

15 a 24 años	98.2 %
25 años y más	84.7 %

Asistencia escolar

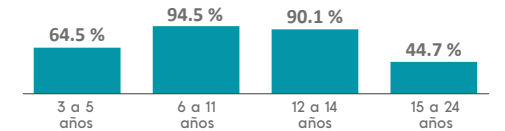

AFILIACIÓN A SERVICIOS DE SALUD

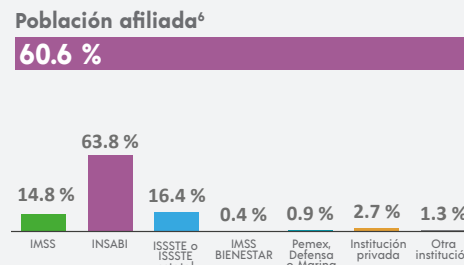

⁶ Incluye afiliaciones múltiples.

SITUACIÓN CONYUGAL

Población según situación conyugal⁷

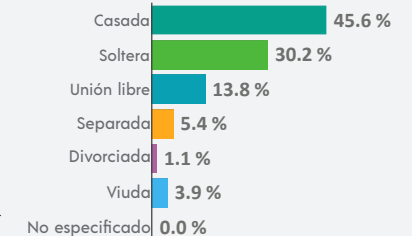

⁷ De 12 años y más.

¹ De 3 años y más.

COMPOSICIÓN POR EDAD Y SEXO

Población total
41 672 representa el 0.8 % de la población estatal

Relación hombres-mujeres **96.6**
 Existen 96 hombres por cada 100 mujeres.

Edad mediana **24**
 La mitad de la población tiene 24 años o menos.

Razón de dependencia **61.3**
 Existen 61 personas en edad de dependencia por cada 100 en edad productiva.

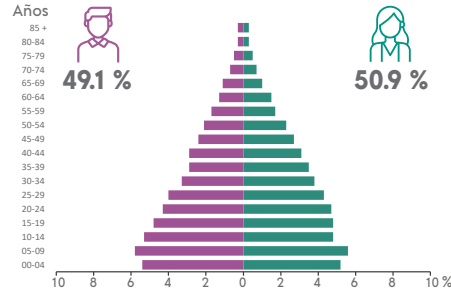

DISTRIBUCIÓN TERRITORIAL

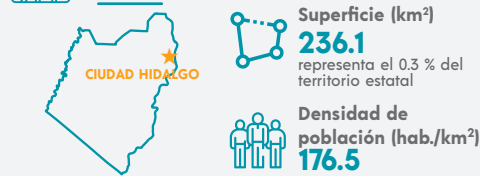

Total de localidades
136

Localidades con mayor población

Ciudad Hidalgo	17 485
La Libertad	5 096
Ignacio López Rayón	1 691

VIVIENDA

Total de viviendas particulares habitadas
11 041 representa el 0.8 % del total estatal

Promedio de ocupantes por vivienda **3.8**

Promedio de ocupantes por cuarto **1.5**

Viviendas con piso de tierra **16.2 %**

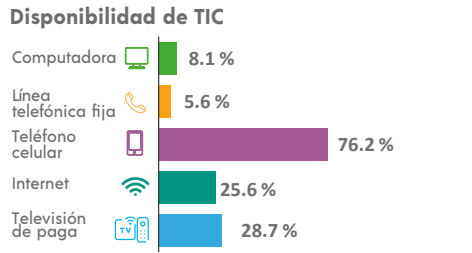
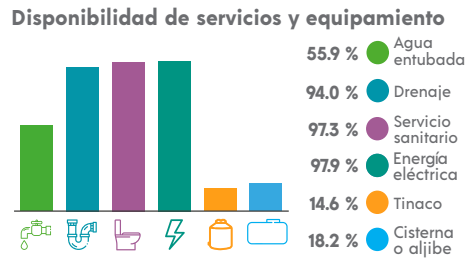
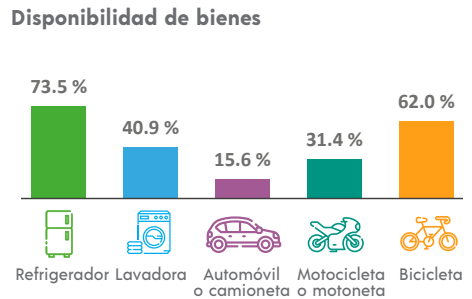

ETNICIDAD

Población que habla lengua indígena¹ **0.33 %**

Población que no habla español de los hablantes de lengua indígena¹ **2.36 %**

Lenguas indígenas más frecuentes

Mam	47.9 %
K'iche'	16.8 %

Población que se considera afroamericana negra o afrodescendiente **1.84 %**

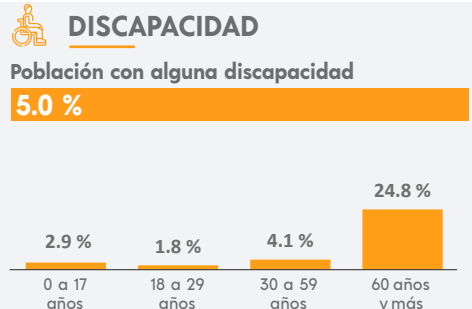

MIGRACIÓN

Población con lugar de residencia en marzo de 2015 distinto al actual²

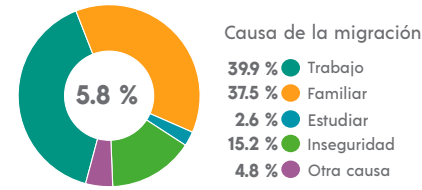

² De 5 años y más.

CARACTERÍSTICAS ECONÓMICAS

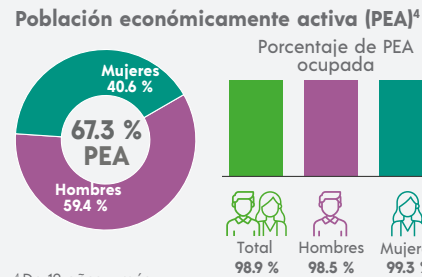

⁴ De 12 años y más.

FECUNDIDAD Y MORTALIDAD

Promedio de hijas(os) nacidas(os) vivas(os)³
1.9

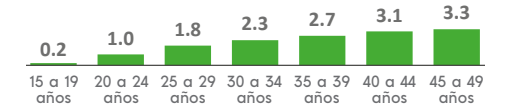

Porcentaje de hijas(os) fallecidas(os)³
3.9 %

³ Mujeres de 15 a 49 años.

CARACTERÍSTICAS EDUCATIVAS

Población según nivel de escolaridad⁵

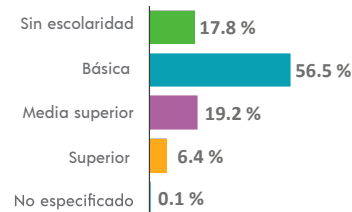

⁵ De 15 años y más.

Tasa de alfabetización

15 a 24 años	94.0 %
25 años y más	82.5 %

Asistencia escolar

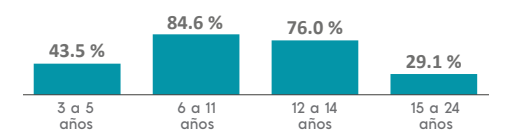

AFILIACIÓN A SERVICIOS DE SALUD

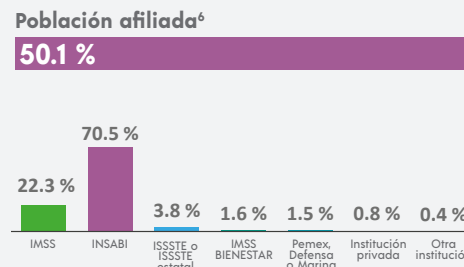

⁶ Incluye afiliaciones múltiples.

SITUACIÓN CONYUGAL

Población según situación conyugal⁷

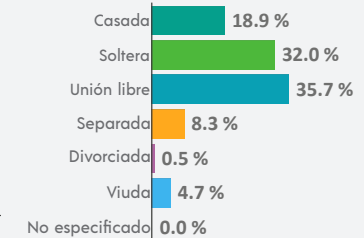

⁷ De 12 años y más.

COMPOSICIÓN POR EDAD Y SEXO

Población total
2 308 representa menos del 0.1 % de la población estatal

Relación hombres-mujeres **103.7**
 Existen 103 hombres por cada 100 mujeres.

Edad mediana **27**
 La mitad de la población tiene 27 años o menos.

Razón de dependencia **67.0**
 Existen 67 personas en edad de dependencia por cada 100 en edad productiva.

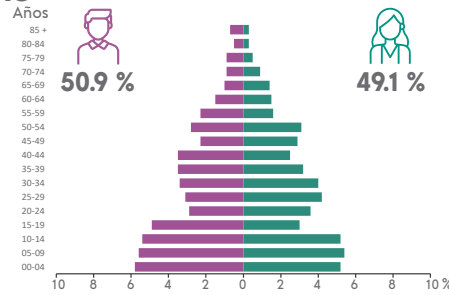

DISTRIBUCIÓN TERRITORIAL

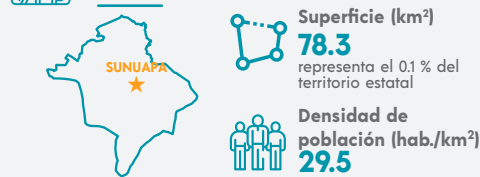

Total de localidades
13

Localidades con mayor población

Sunuapa	894
San Pedro	373
La Libertad	233

VIVIENDA

Total de viviendas particulares habitadas
561 representa menos del 0.1 % del total estatal

Promedio de ocupantes por vivienda **4.1**

Promedio de ocupantes por cuarto **1.1**

Viviendas con piso de tierra **11.8 %**

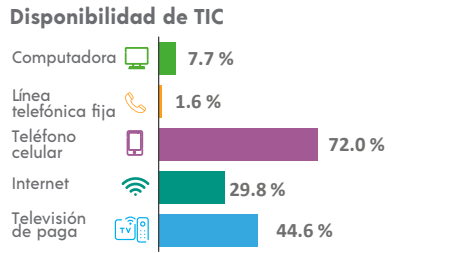
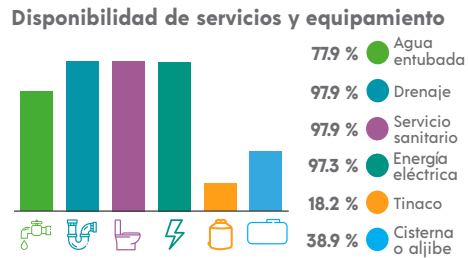
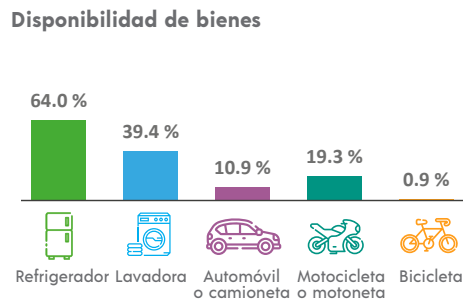

ETNICIDAD

Población que habla lengua indígena¹ **0.55 %**

Población que no habla español de los hablantes de lengua indígena¹ **0.00 %**

Lenguas indígenas más frecuentes

Zoque	81.8 %
Tsotsil	18.2 %

Población que se considera afroamericana negra o afrodescendiente **0.04 %**

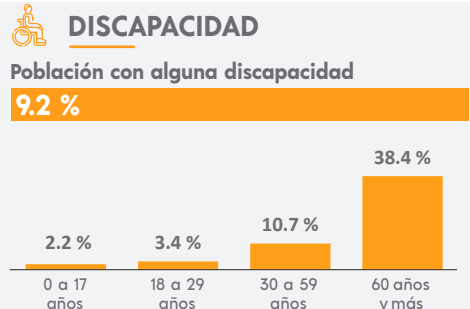

MIGRACIÓN

Población con lugar de residencia en marzo de 2015 distinto al actual²

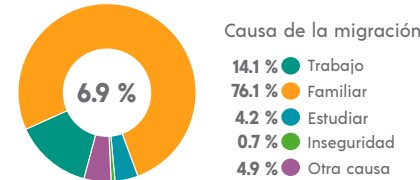

² De 5 años y más.

CARACTERÍSTICAS ECONÓMICAS

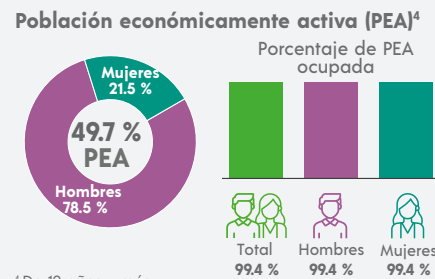

⁴ De 12 años y más.

FECUNDIDAD Y MORTALIDAD

Promedio de hijas(os) nacidas(os) vivas(os)³
2.0

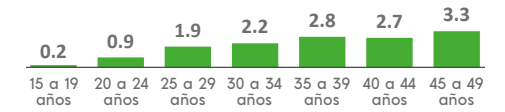

Porcentaje de hijas(os) fallecidas(os)³
2.8 %

³ Mujeres de 15 a 49 años.

Población no económicamente activa (PNEA)⁴

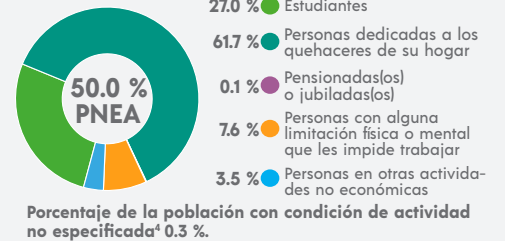

CARACTERÍSTICAS EDUCATIVAS

Población según nivel de escolaridad⁵

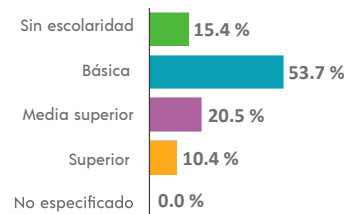

⁵ De 15 años y más.

Tasa de alfabetización

15 a 24 años	99.4 %
25 años y más	84.4 %

Asistencia escolar

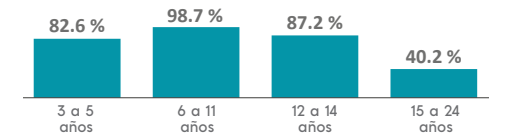

AFILIACIÓN A SERVICIOS DE SALUD

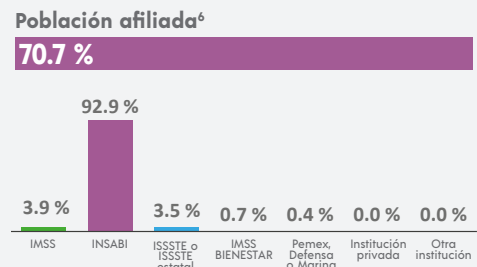

⁶ Incluye afiliaciones múltiples.

SITUACIÓN CONYUGAL

Población según situación conyugal⁷

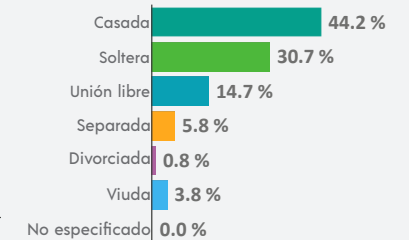

⁷ De 12 años y más.

COMPOSICIÓN POR EDAD Y SEXO

Población total
353 706 representa el 6.4 % de la población estatal

Relación hombres-mujeres **94.2**
 Existen 94 hombres por cada 100 mujeres.

Edad mediana **28**
 La mitad de la población tiene 28 años o menos.

Razón de dependencia **54.0**
 Existen 54 personas en edad de dependencia por cada 100 en edad productiva.

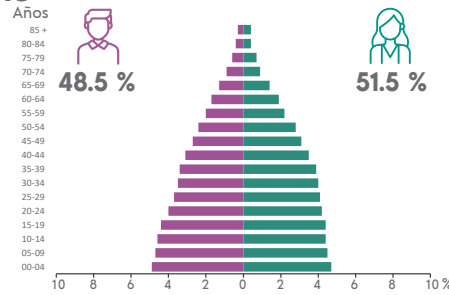

DISTRIBUCIÓN TERRITORIAL

Superficie (km²)
980.1 representa el 1.3 % del territorio estatal

Densidad de población (hab./km²)
360.9

Total de localidades **526**

Localidades con mayor población

Tapachula de Córdova y Ordóñez	217 550
Puerto Madero (San Benito)	9 602
Álvaro Obregón	6 868

VIVIENDA

Total de viviendas particulares habitadas
96 211 representa el 71 % del total estatal

Promedio de ocupantes por vivienda **3.6**

Promedio de ocupantes por cuarto **1.2**

Viviendas con piso de tierra **9.3 %**

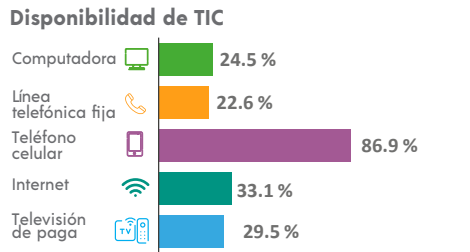
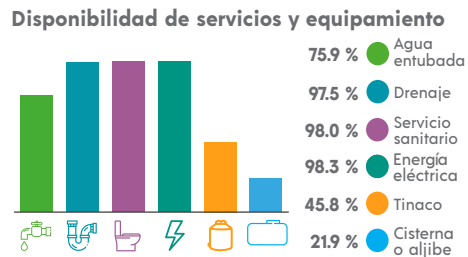
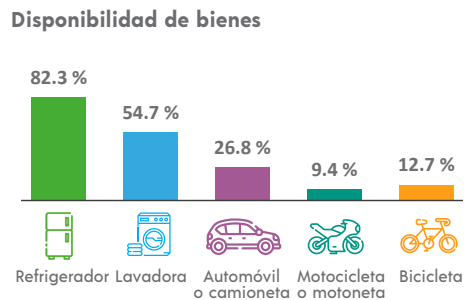

ETNICIDAD

Población que habla lengua indígena¹ **1.04 %**

Población que no habla español de los hablantes de lengua indígena¹ **2.13 %**

Lenguas indígenas más frecuentes

Mam	72.9 %
Zapoteco	10.2 %

Población que se considera afroamericana negra o afrodescendiente **1.21 %**

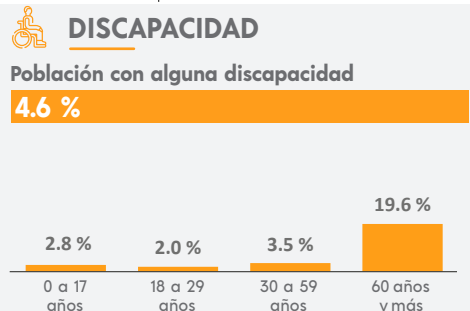

MIGRACIÓN

Población con lugar de residencia en marzo de 2015 distinto al actual²

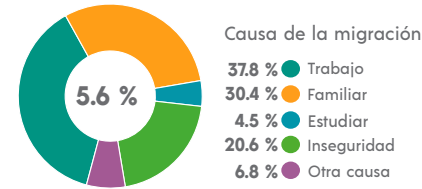

² De 5 años y más.

CARACTERÍSTICAS ECONÓMICAS

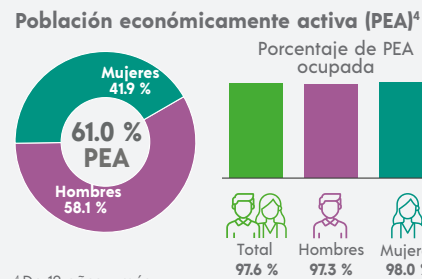

⁴ De 12 años y más.

FECUNDIDAD Y MORTALIDAD

Promedio de hijas(os) nacidas(os) vivas(os)³
1.5

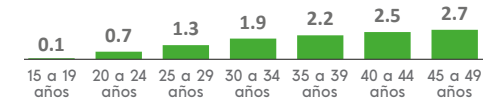

Porcentaje de hijas(os) fallecidas(os)³
3.1 %

³ Mujeres de 15 a 49 años.

CARACTERÍSTICAS EDUCATIVAS

Población según nivel de escolaridad⁵

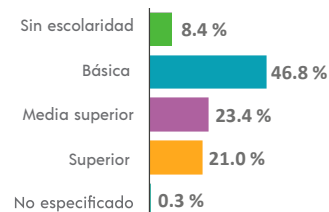

⁵ De 15 años y más.

Tasa de alfabetización

15 a 24 años	97.6 %
25 años y más	91.3 %

Asistencia escolar

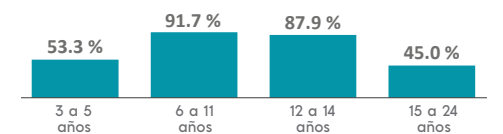

AFILIACIÓN A SERVICIOS DE SALUD

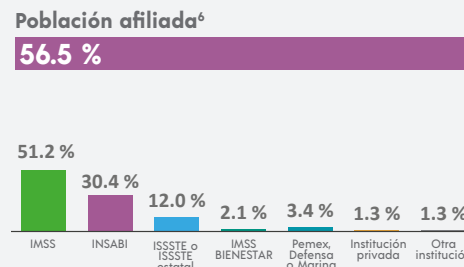

⁶ Incluye afiliaciones múltiples.

SITUACIÓN CONYUGAL

Población según situación conyugal⁷

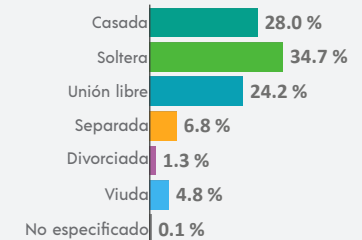

⁷ De 12 años y más.

COMPOSICIÓN POR EDAD Y SEXO

Población total
4 547 representa el 0.1 % de la población estatal

Relación hombres-mujeres **94.4**
 Existen 94 hombres por cada 100 mujeres.

Edad mediana **23**
 La mitad de la población tiene 23 años o menos.

Razón de dependencia **78.2**
 Existen 78 personas en edad de dependencia por cada 100 en edad productiva.

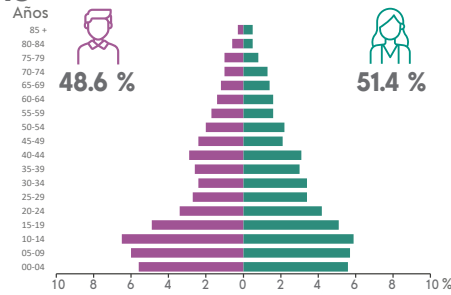

DISTRIBUCIÓN TERRITORIAL

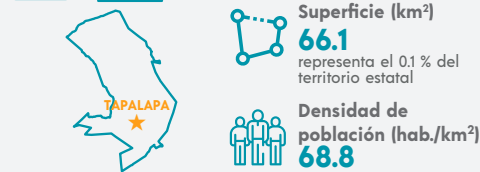

Total de localidades
20

Localidades con mayor población

Tapalapa	2 272
Mazono	426
Sagrado Corazón de Jesús	248

VIVIENDA

Total de viviendas particulares habitadas
1 100 representa el 0.1 % del total estatal

Promedio de ocupantes por vivienda **4.0**

Promedio de ocupantes por cuarto **1.5**

Viviendas con piso de tierra **17.5 %**

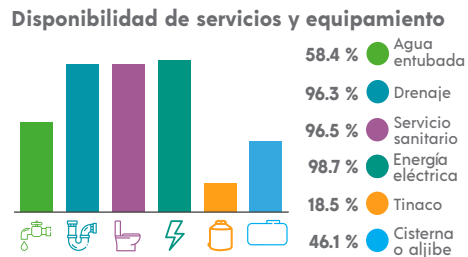
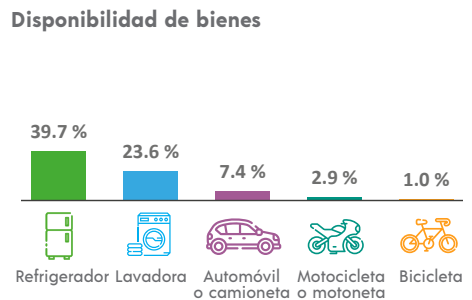

ETNICIDAD

Población que habla lengua indígena¹ **90.88 %**

Población que no habla español de los hablantes de lengua indígena¹ **2.66 %**

Lenguas indígenas más frecuentes

Zoque	99.9 %
Tsotsil	0.1 %

Población que se considera afroamericana negra o afrodescendiente **0.18 %**

DISCAPACIDAD

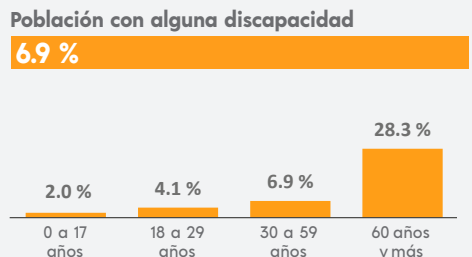

MIGRACIÓN

Población con lugar de residencia en marzo de 2015 distinto al actual²

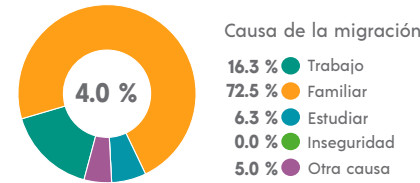

² De 5 años y más.

CARACTERÍSTICAS ECONÓMICAS

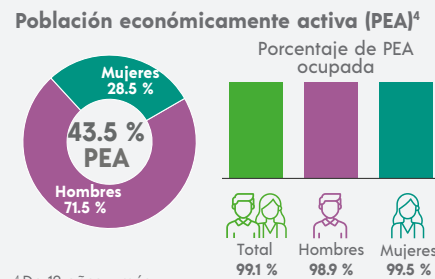

⁴ De 12 años y más.

FECUNDIDAD Y MORTALIDAD

Promedio de hijas(os) nacidas(os) vivas(os)³
2.0

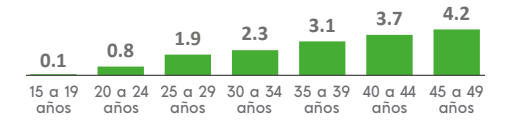

Porcentaje de hijas(os) fallecidas(os)³
2.7 %

³ Mujeres de 15 a 49 años.

CARACTERÍSTICAS EDUCATIVAS

Población según nivel de escolaridad⁵

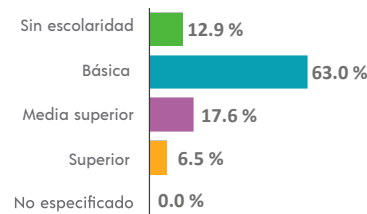

⁵ De 15 años y más.

Tasa de alfabetización

15 a 24 años	98.2 %
25 años y más	82.3 %

Asistencia escolar

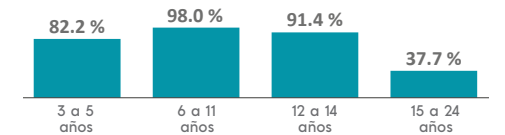

AFILIACIÓN A SERVICIOS DE SALUD

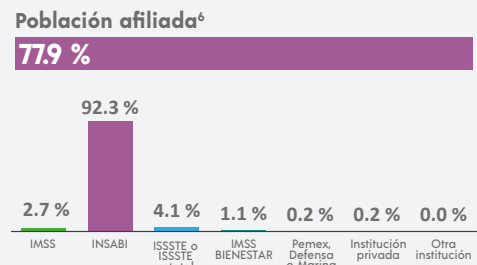

⁶ Incluye afiliaciones múltiples.

SITUACIÓN CONYUGAL

Población según situación conyugal⁷

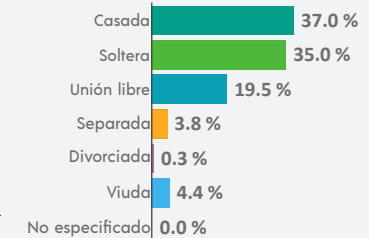

⁷ De 12 años y más.

COMPOSICIÓN POR EDAD Y SEXO

Población total
13 592 representa el 0.2 % de la población estatal

Relación hombres-mujeres **93.3**
 Existen 93 hombres por cada 100 mujeres.

Edad mediana **25**
 La mitad de la población tiene 25 años o menos.

Razón de dependencia **62.0**
 Existen 62 personas en edad de dependencia por cada 100 en edad productiva.

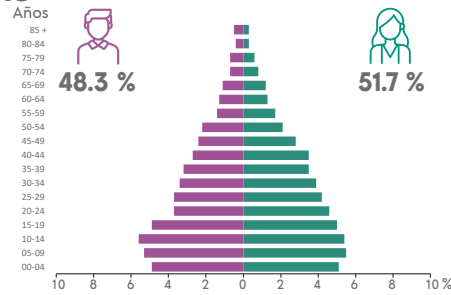

DISTRIBUCIÓN TERRITORIAL

Superficie (km²)
37.4 representa el 0.1 % del territorio estatal

Densidad de población (hab./km²)
363.2



Total de localidades
49

Localidades con mayor población

Tapilula	8 421
San Francisco Jaconá	1 277
Portaceli	549

VIVIENDA

Total de viviendas particulares habitadas
3 459 representa el 0.3 % del total estatal

Promedio de ocupantes por vivienda **3.9**

Promedio de ocupantes por cuarto **1.3**

Viviendas con piso de tierra **10.0 %**

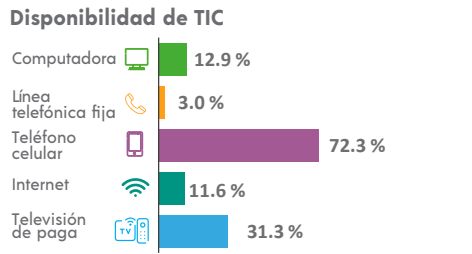
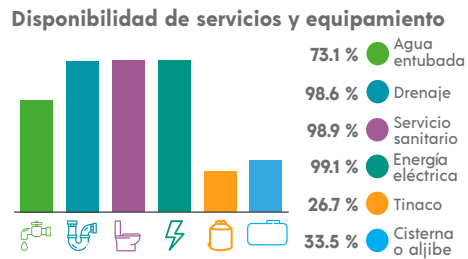
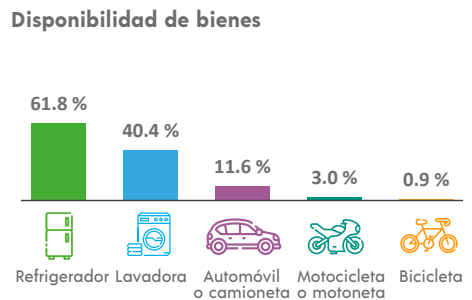

ETNICIDAD

Población que habla lengua indígena¹ **8.94 %**

Población que no habla español de los hablantes de lengua indígena¹ **0.35 %**

Lenguas indígenas más frecuentes

Zoque	86.1 %
Tsotsil	12.6 %

Población que se considera afroamericana negra o afrodescendiente **0.32 %**

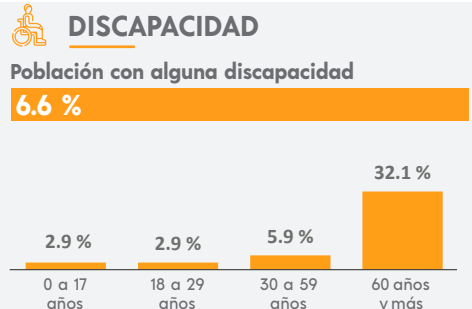

MIGRACIÓN

Población con lugar de residencia en marzo de 2015 distinto al actual²

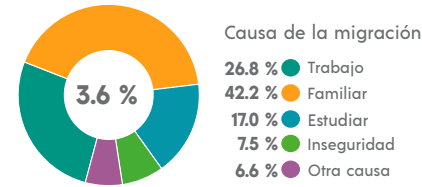

² De 5 años y más.

CARACTERÍSTICAS ECONÓMICAS

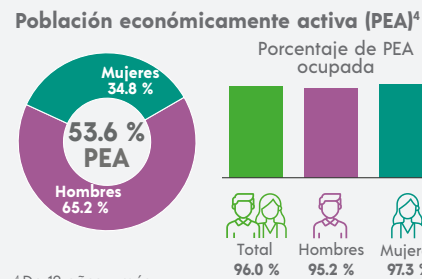

⁴ De 12 años y más.

FECUNDIDAD Y MORTALIDAD

Promedio de hijas(os) nacidas(os) vivas(os)³
1.8

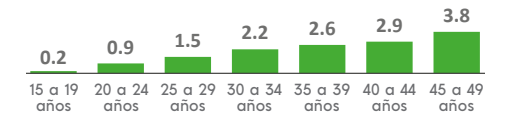

Porcentaje de hijas(os) fallecidas(os)³
2.9 %

³ Mujeres de 15 a 49 años.

Población no económicamente activa (PNEA)⁴

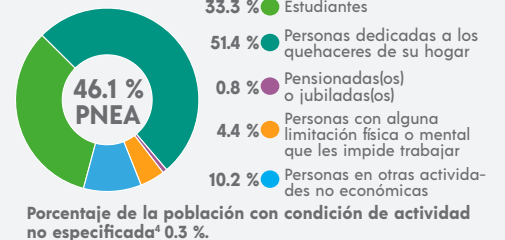

CARACTERÍSTICAS EDUCATIVAS

Población según nivel de escolaridad⁵

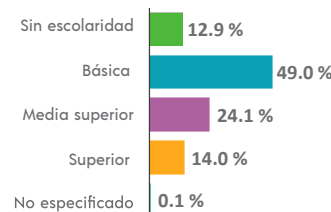

⁵ De 15 años y más.

Tasa de alfabetización

15 a 24 años	99.1 %
25 años y más	84.4 %

Asistencia escolar

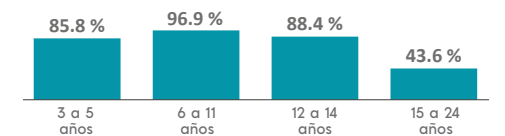

AFILIACIÓN A SERVICIOS DE SALUD

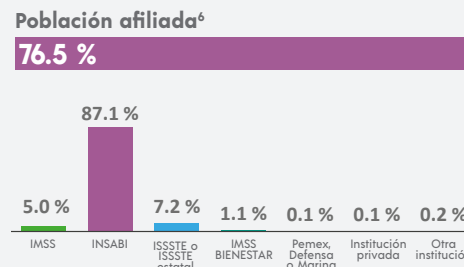

⁶ Incluye afiliaciones múltiples.

SITUACIÓN CONYUGAL

Población según situación conyugal⁷

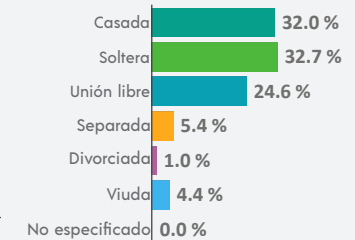

⁷ De 12 años y más.

COMPOSICIÓN POR EDAD Y SEXO

Población total
21 426 representa el 0.4 % de la población estatal

Relación hombres-mujeres **99.0**
 Existen 99 hombres por cada 100 mujeres.

Edad mediana **26**
 La mitad de la población tiene 26 años o menos.

Razón de dependencia **64.7**
 Existen 64 personas en edad de dependencia por cada 100 en edad productiva.

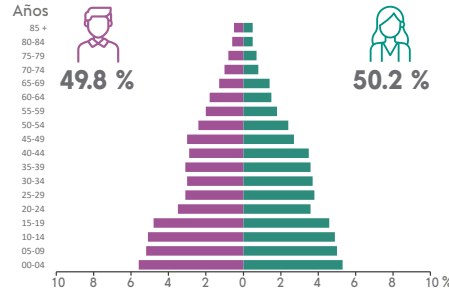

DISTRIBUCIÓN TERRITORIAL

Superficie (km²)
521.7 representa el 0.7 % del territorio estatal

Densidad de población (hab./km²)
41.1



Total de localidades

197
Localidades con mayor población
Tecpatán 4 950
Luis Espinosa 1 773
Francisco I. Madero 1 461

Disponibilidad de bienes

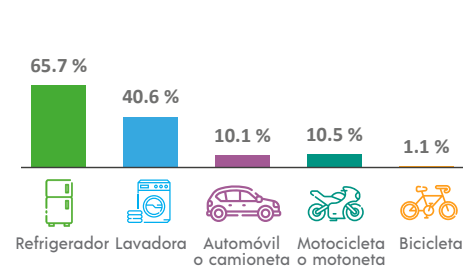

Disponibilidad de TIC

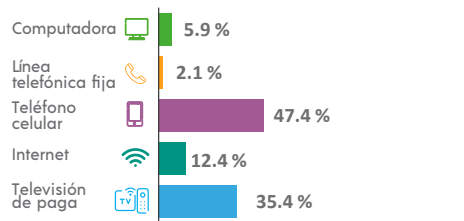

VIVIENDA

Total de viviendas particulares habitadas
5 798 representa el 0.4 % del total estatal

Promedio de ocupantes por vivienda **3.7**

Promedio de ocupantes por cuarto **1.4**

Viviendas con piso de tierra **12.5 %**

Disponibilidad de servicios y equipamiento

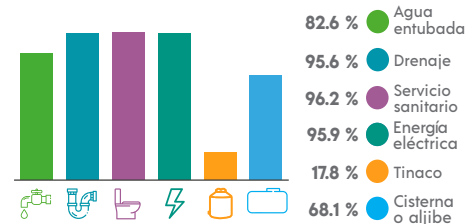

ETNICIDAD

Población que habla lengua indígena¹ **18.83 %**

Población que no habla español de los hablantes de lengua indígena¹ **1.18 %**

Lenguas indígenas más frecuentes

Zoque	96.5 %
Tsotsil	2.7 %

Población que se considera afroamericana negra o afrodescendiente **3.84 %**

DISCAPACIDAD

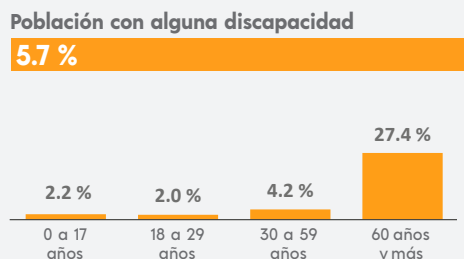

MIGRACIÓN

Población con lugar de residencia en marzo de 2015 distinto al actual²

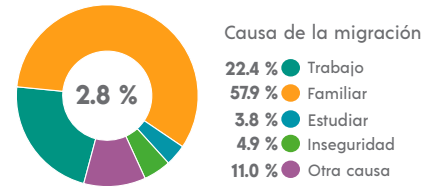

² De 5 años y más.

CARACTERÍSTICAS ECONÓMICAS

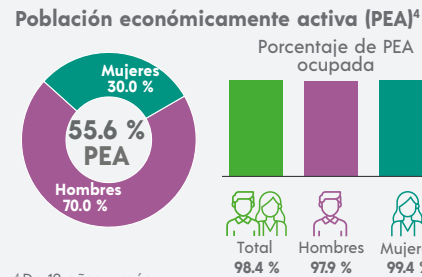

⁴ De 12 años y más.

FECUNDIDAD Y MORTALIDAD

Promedio de hijas(os) nacidas(os) vivas(os)³
1.9

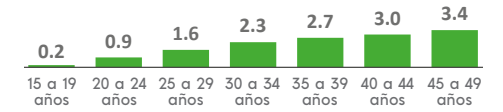

Porcentaje de hijas(os) fallecidas(os)³

3.3 %

³ Mujeres de 15 a 49 años.

CARACTERÍSTICAS EDUCATIVAS

Población según nivel de escolaridad⁵

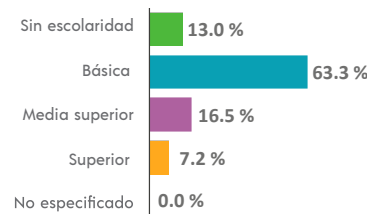

⁵ De 15 años y más.

Tasa de alfabetización

15 a 24 años	98.2 %
25 años y más	82.2 %

Asistencia escolar

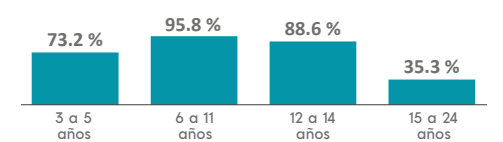

AFILIACIÓN A SERVICIOS DE SALUD

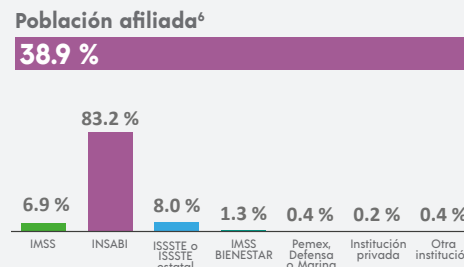

⁶ Incluye afiliaciones múltiples.

SITUACIÓN CONYUGAL

Población según situación conyugal⁷

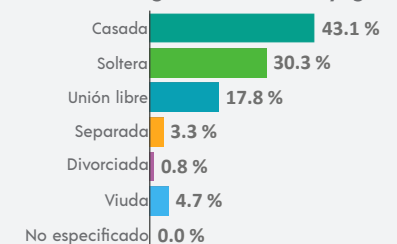

⁷ De 12 años y más.

¹ De 3 años y más.

COMPOSICIÓN POR EDAD Y SEXO

Población total
48 162 representa el 0.9 % de la población estatal

Relación hombres-mujeres **93.7**
 Existen 93 hombres por cada 100 mujeres.

Edad mediana **18**
 La mitad de la población tiene 18 años o menos.

Razón de dependencia **83.7**
 Existen 83 personas en edad de dependencia por cada 100 en edad productiva.

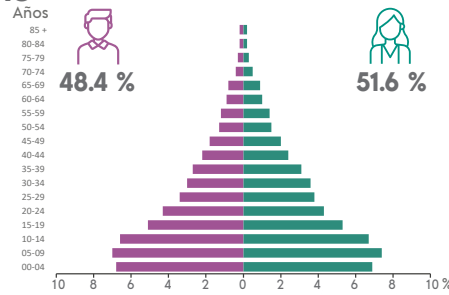

DISTRIBUCIÓN TERRITORIAL

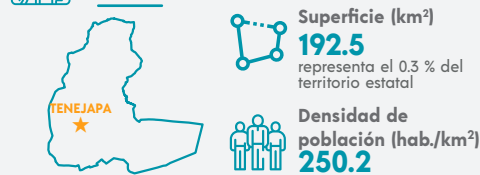

Total de localidades

66
Localidades con mayor población
Tzajalchén 2 962
Tz'Aquiviljok 2 891
Tenejapa 2 611

Disponibilidad de bienes

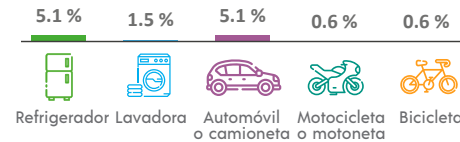

Disponibilidad de TIC

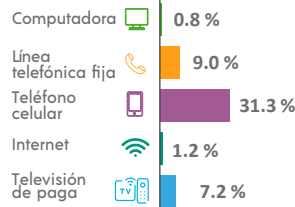

VIVIENDA

Total de viviendas particulares habitadas
9 206 representa el 0.7 % del total estatal

Promedio de ocupantes por vivienda **5.2**

Promedio de ocupantes por cuarto **1.8**

Viviendas con piso de tierra **13.5 %**

Disponibilidad de servicios y equipamiento

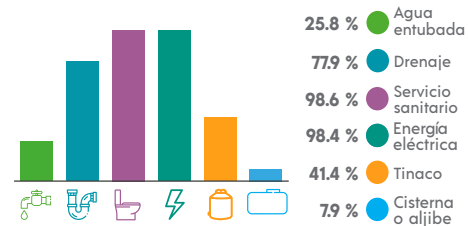

ETNICIDAD

Población que habla lengua indígena¹ **97.70 %**

Población que no habla español de los hablantes de lengua indígena¹ **45.79 %**

Lenguas indígenas más frecuentes

Tsel'tal	99.9 %
Tsotsil	0.1 %

Población que se considera afroamericana negra o afrodescendiente **0.25 %**

¹ De 3 años y más.

DISCAPACIDAD

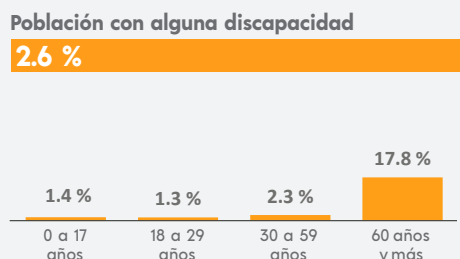

MIGRACIÓN

Población con lugar de residencia en marzo de 2015 distinto al actual²

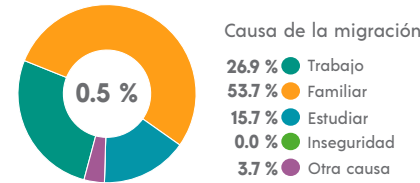

² De 5 años y más.

CARACTERÍSTICAS ECONÓMICAS

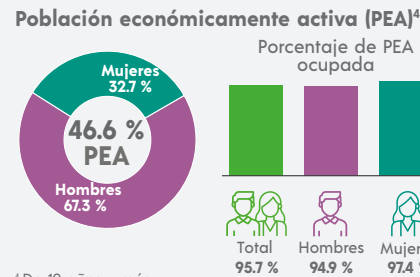

⁴ De 12 años y más.

FECUNDIDAD Y MORTALIDAD

Promedio de hijas(os) nacidas(os) vivas(os)³
2.3

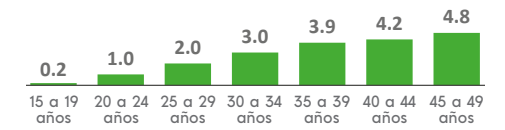

Porcentaje de hijas(os) fallecidas(os)³

2.5 %

³ Mujeres de 15 a 49 años.

CARACTERÍSTICAS ECONÓMICAS



CARACTERÍSTICAS EDUCATIVAS

Población según nivel de escolaridad⁵

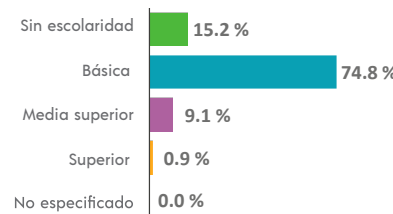

⁵ De 15 años y más.

Tasa de alfabetización

15 a 24 años	96.0 %
25 años y más	73.3 %

Asistencia escolar

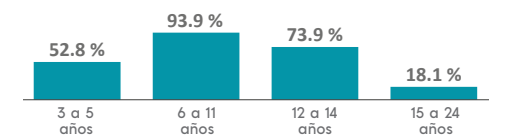

AFILIACIÓN A SERVICIOS DE SALUD

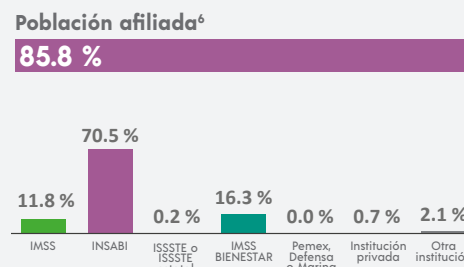

⁶ Incluye afiliaciones múltiples.

SITUACIÓN CONYUGAL

Población según situación conyugal⁷

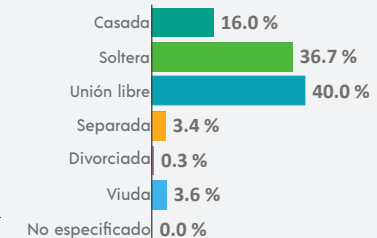

⁷ De 12 años y más.

COMPOSICIÓN POR EDAD Y SEXO

Población total
49 499 representa el 0.9 % de la población estatal

Relación hombres-mujeres **93.6**
 Existen 93 hombres por cada 100 mujeres.

Edad mediana **21**
 La mitad de la población tiene 21 años o menos.

Razón de dependencia **69.4**
 Existen 69 personas en edad de dependencia por cada 100 en edad productiva.

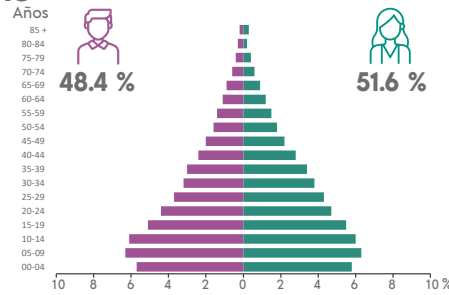

DISTRIBUCIÓN TERRITORIAL

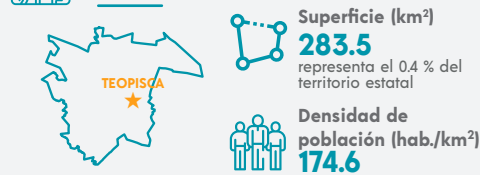

Total de localidades
109

Localidades con mayor población

Teopisca	20 044
Betania	2 805
Nuevo León	2 787

VIVIENDA

Total de viviendas particulares habitadas
11 176 representa el 0.8 % del total estatal

Promedio de ocupantes por vivienda **4.4**

Promedio de ocupantes por cuarto **1.5**

Viviendas con piso de tierra **16.7 %**

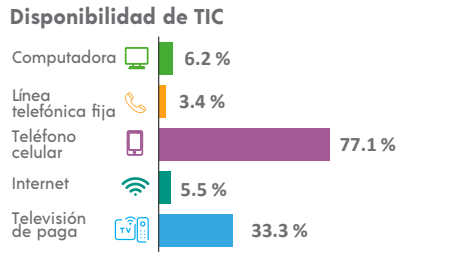
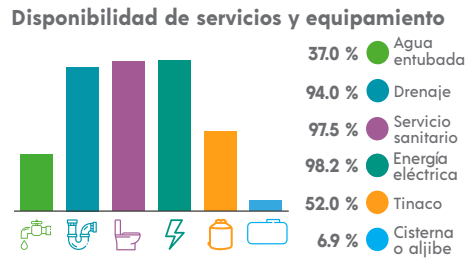
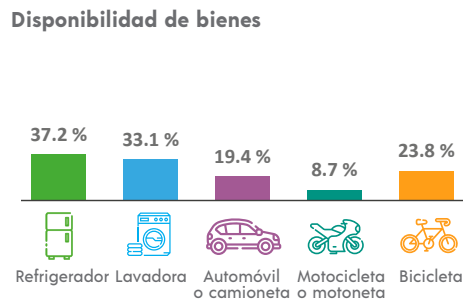

ETNICIDAD

Población que habla lengua indígena¹ **44.87 %**

Población que no habla español de los hablantes de lengua indígena¹ **24.95 %**

Lenguas indígenas más frecuentes

Tsotsil	85.4 %
Tzeltal	14.4 %

Población que se considera afroamericana negra o afrodescendiente **0.50 %**

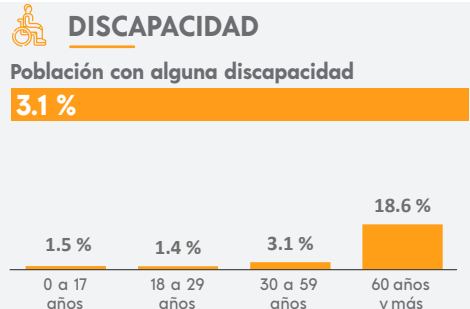

MIGRACIÓN

Población con lugar de residencia en marzo de 2015 distinto al actual²

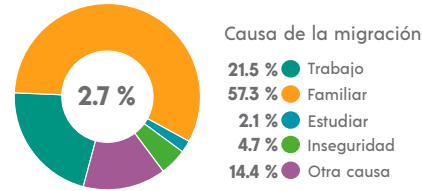

² De 5 años y más.

CARACTERÍSTICAS ECONÓMICAS

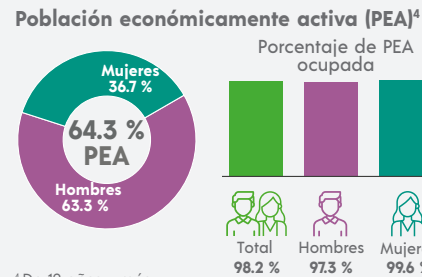

⁴ De 12 años y más.

FECUNDIDAD Y MORTALIDAD

Promedio de hijas(os) nacidas(os) vivas(os)³
2.1

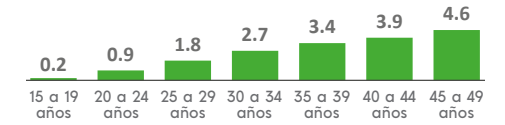

Porcentaje de hijas(os) fallecidas(os)³
4.4 %

³ Mujeres de 15 a 49 años.

CARACTERÍSTICAS EDUCATIVAS

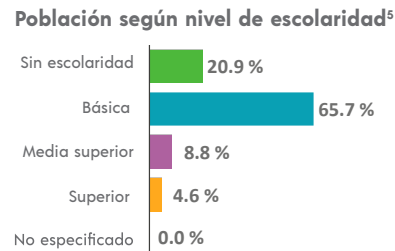

⁵ De 15 años y más.

Tasa de alfabetización

15 a 24 años **95.4 %**

25 años y más **71.6 %**

Asistencia escolar

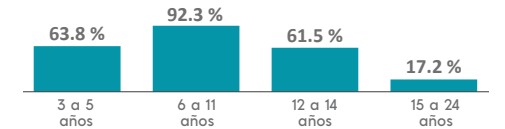

AFILIACIÓN A SERVICIOS DE SALUD

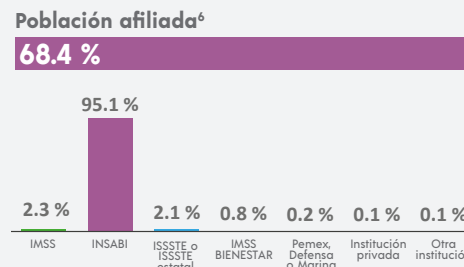

⁶ Incluye afiliaciones múltiples.

SITUACIÓN CONYUGAL

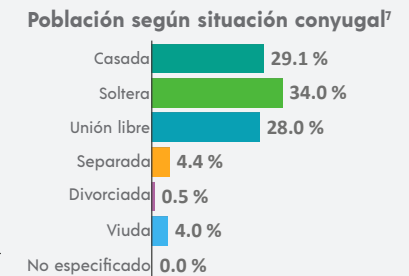

⁷ De 12 años y más.

¹ De 3 años y más.

COMPOSICIÓN POR EDAD Y SEXO

Población total
83 505 representa el 1.5 % de la población estatal

Relación hombres-mujeres **99.7**
 Existen 99 hombres por cada 100 mujeres.

Edad mediana **22**
 La mitad de la población tiene 22 años o menos.

Razón de dependencia **71.3**
 Existen 71 personas en edad de dependencia por cada 100 en edad productiva.

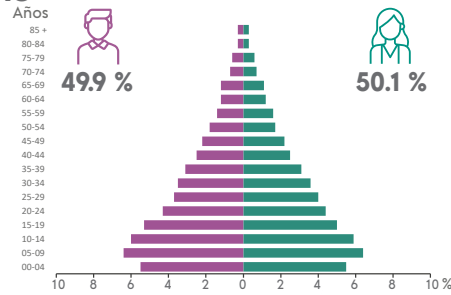

DISTRIBUCIÓN TERRITORIAL



Superficie (km²)
801.3 representa el 1.1 % del territorio estatal

Densidad de población (hab./km²)
104.2

Total de localidades **157**

Localidades con mayor población

Tila	9 609
Petalcingo	7 417
Nueva Esperanza	4 681

VIVIENDA

Total de viviendas particulares habitadas
17 994 representa el 1.3 % del total estatal

Promedio de ocupantes por vivienda **4.6**

Promedio de ocupantes por cuarto **1.6**

Viviendas con piso de tierra **24.3 %**

Disponibilidad de bienes

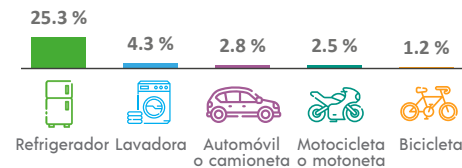

Disponibilidad de TIC

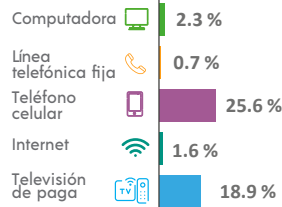

Disponibilidad de servicios y equipamiento

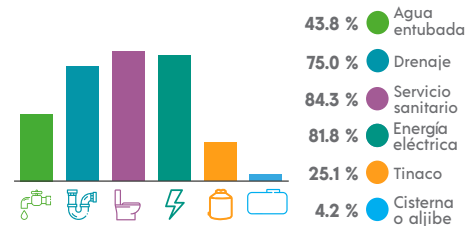

ETNICIDAD

Población que habla lengua indígena¹ **94.32 %**

Población que no habla español de los hablantes de lengua indígena¹ **20.85 %**

Lenguas indígenas más frecuentes

Ch'ol	89.2 %
Tsel'tal	10.8 %

Población que se considera afroamericana negra o afrodescendiente **0.25 %**

DISCAPACIDAD

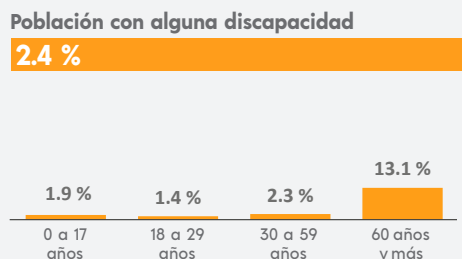

MIGRACIÓN

Población con lugar de residencia en marzo de 2015 distinto al actual²

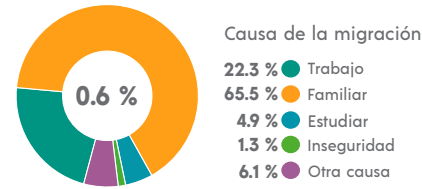

² De 5 años y más.

CARACTERÍSTICAS ECONÓMICAS

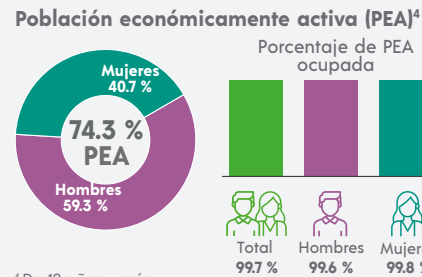

⁴ De 12 años y más.

FECUNDIDAD Y MORTALIDAD

Promedio de hijas(os) nacidas(os) vivas(os)³
2.2

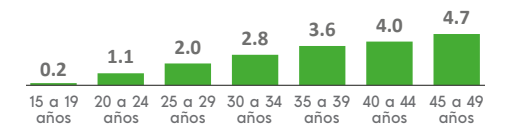

Porcentaje de hijas(os) fallecidas(os)³
5.5 %

³ Mujeres de 15 a 49 años.

CARACTERÍSTICAS EDUCATIVAS

Población según nivel de escolaridad⁵

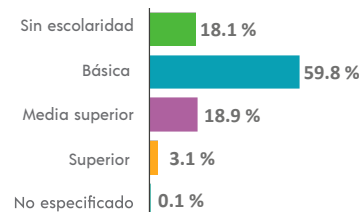

⁵ De 15 años y más.

Tasa de alfabetización

15 a 24 años	95.8 %
25 años y más	69.0 %

Asistencia escolar

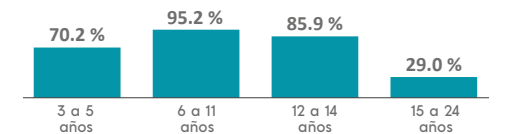

AFILIACIÓN A SERVICIOS DE SALUD

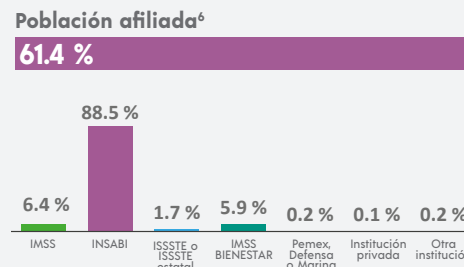

⁶ Incluye afiliaciones múltiples.

SITUACIÓN CONYUGAL

Población según situación conyugal⁷

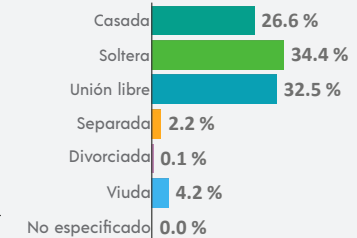

⁷ De 12 años y más.

COMPOSICIÓN POR EDAD Y SEXO

Población total
91 913 representa el 17 % de la población estatal

Relación hombres-mujeres **97.1**
 Existen 97 hombres por cada 100 mujeres.

Edad mediana **29**
 La mitad de la población tiene 29 años o menos.

Razón de dependencia **57.1**
 Existen 57 personas en edad de dependencia por cada 100 en edad productiva.



DISTRIBUCIÓN TERRITORIAL

Superficie (km²)
1 852.5 representa el 2.5 % del territorio estatal

Densidad de población (hab./km²)
49.6

Total de localidades **551**

Localidades con mayor población

Tonalá	38 087
Paredón	6 787
Tres Picos	4 180

VIVIENDA

Total de viviendas particulares habitadas
25 567 representa el 19 % del total estatal

Promedio de ocupantes por vivienda **3.6**

Promedio de ocupantes por cuarto **1.3**

Viviendas con piso de tierra **3.4 %**

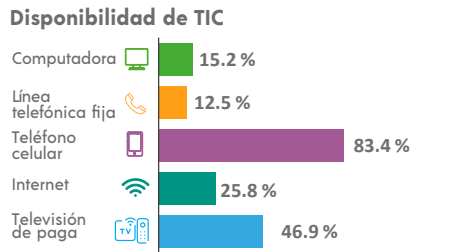
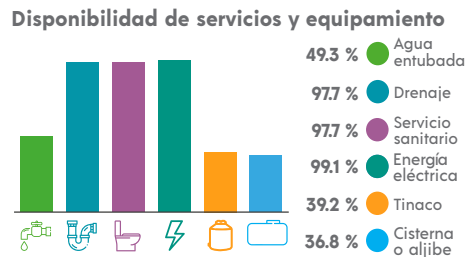
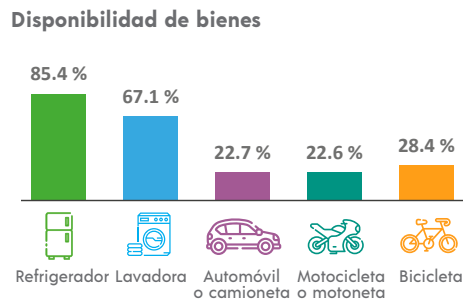

ETNICIDAD

Población que habla lengua indígena¹ **0.39 %**

Población que no habla español de los hablantes de lengua indígena¹ **0.00 %**

Lenguas indígenas más frecuentes

Zapoteco	39.6 %
Tsotsil	27.8 %

Población que se considera afroamericana negra o afrodescendiente **0.84 %**

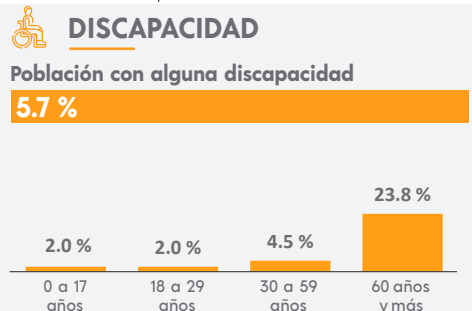

MIGRACIÓN

Población con lugar de residencia en marzo de 2015 distinto al actual²

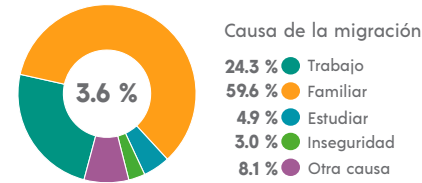

² De 5 años y más.

CARACTERÍSTICAS ECONÓMICAS

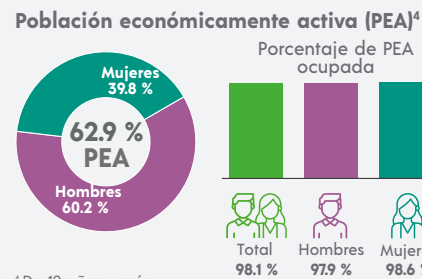

⁴ De 12 años y más.

FECUNDIDAD Y MORTALIDAD

Promedio de hijas(os) nacidas(os) vivas(os)³
1.7

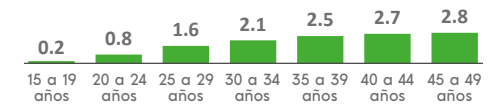

Porcentaje de hijas(os) fallecidas(os)³

3.0 %

³ Mujeres de 15 a 49 años.

Población no económicamente activa (PNEA)⁴

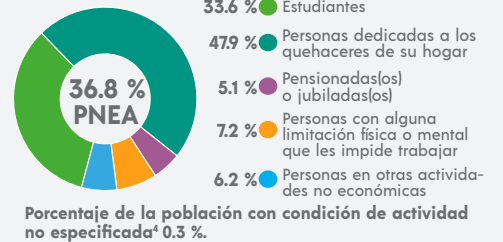

CARACTERÍSTICAS EDUCATIVAS

Población según nivel de escolaridad⁵

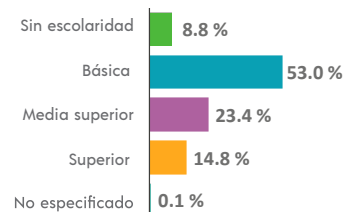

⁵ De 15 años y más.

Tasa de alfabetización

15 a 24 años	98.5 %
25 años y más	88.3 %

Asistencia escolar

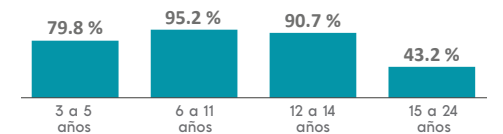

AFILIACIÓN A SERVICIOS DE SALUD

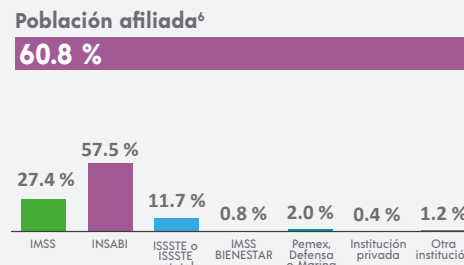

⁶ Incluye afiliaciones múltiples.

SITUACIÓN CONYUGAL

Población según situación conyugal⁷

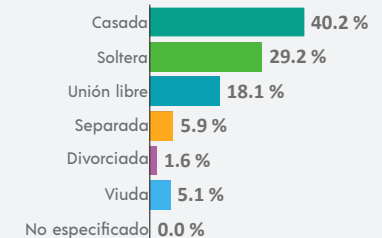

⁷ De 12 años y más.

¹ De 3 años y más.

COMPOSICIÓN POR EDAD Y SEXO

Población total
7 211 representa el 0.1 % de la población estatal

Relación hombres-mujeres **101.9**
 Existen 101 hombres por cada 100 mujeres.

Edad mediana **24**
 La mitad de la población tiene 24 años o menos.

Razón de dependencia **63.1**
 Existen 63 personas en edad de dependencia por cada 100 en edad productiva.

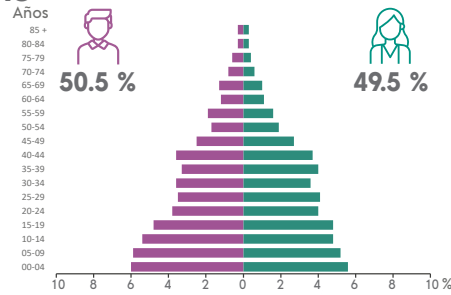

DISTRIBUCIÓN TERRITORIAL

Superficie (km²)
168.5 representa el 0.2 % del territorio estatal

Densidad de población (hab./km²)
42.8

Total de localidades **20**

Localidades con mayor población

Totolapa	4 600
Ponciano Arriaga	792
Santa Cecilia	515

VIVIENDA

Total de viviendas particulares habitadas
1 735 representa el 0.1 % del total estatal

Promedio de ocupantes por vivienda **4.2**

Promedio de ocupantes por cuarto **2.0**

Viviendas con piso de tierra **10.4 %**

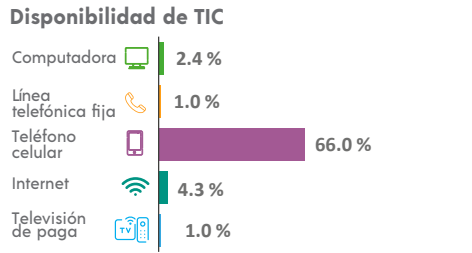
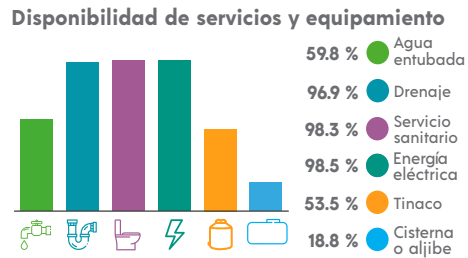
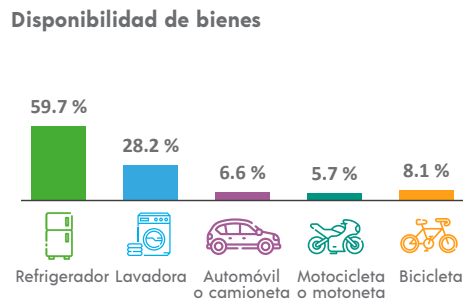

ETNICIDAD

Población que habla lengua indígena¹ **8.85 %**

Población que no habla español de los hablantes de lengua indígena¹ **42.09 %**

Lenguas indígenas más frecuentes

Tsotsil	98.8 %
Tseltal	0.7 %

Población que se considera afroamericana negra o afrodescendiente **0.08 %**

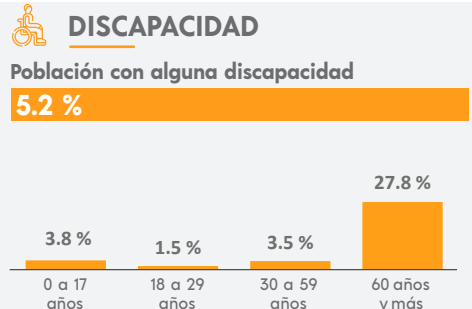

MIGRACIÓN

Población con lugar de residencia en marzo de 2015 distinto al actual²

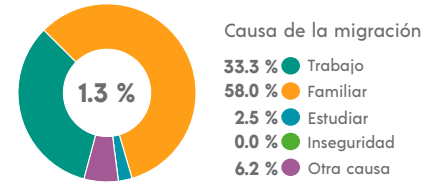

² De 5 años y más.

CARACTERÍSTICAS ECONÓMICAS

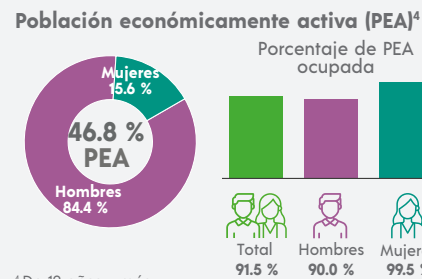

⁴ De 12 años y más.

FECUNDIDAD Y MORTALIDAD

Promedio de hijas(os) nacidas(os) vivas(os)³
1.9

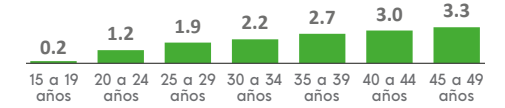

Porcentaje de hijas(os) fallecidas(os)³
2.9 %

³ Mujeres de 15 a 49 años.

CARACTERÍSTICAS EDUCATIVAS

Población según nivel de escolaridad⁵

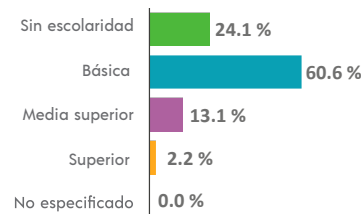

⁵ De 15 años y más.

Tasa de alfabetización

15 a 24 años	94.1 %
25 años y más	67.8 %

Asistencia escolar

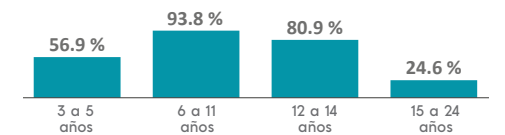

AFILIACIÓN A SERVICIOS DE SALUD

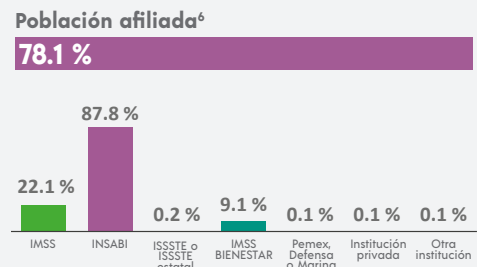

⁶ Incluye afiliaciones múltiples.

SITUACIÓN CONYUGAL

Población según situación conyugal⁷

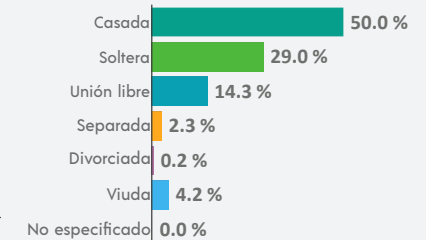

⁷ De 12 años y más.

COMPOSICIÓN POR EDAD Y SEXO

Población total
38 025 representa el 0.7 % de la población estatal

Relación hombres-mujeres **94.8**
 Existen 94 hombres por cada 100 mujeres.

Edad mediana **22**
 La mitad de la población tiene 22 años o menos.

Razón de dependencia **72.6**
 Existen 72 personas en edad de dependencia por cada 100 en edad productiva.

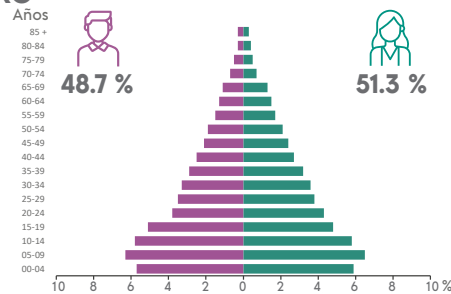

DISTRIBUCIÓN TERRITORIAL

Superficie (km²)
402.2 representa el 0.5 % del territorio estatal

Densidad de población (hab./km²)
94.5

Total de localidades **124**

Localidades con mayor población

Joshil	4 034
Tumbalá	3 996
Hidalgo Joshil	2 932

VIVIENDA

Total de viviendas particulares habitadas
7 967 representa el 0.6 % del total estatal

Promedio de ocupantes por vivienda **4.7**

Promedio de ocupantes por cuarto **1.6**

Viviendas con piso de tierra **11.2 %**

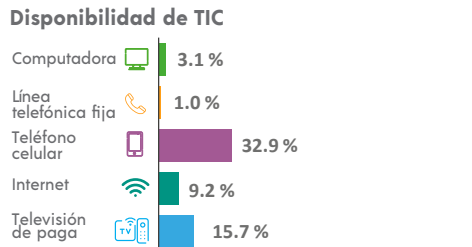
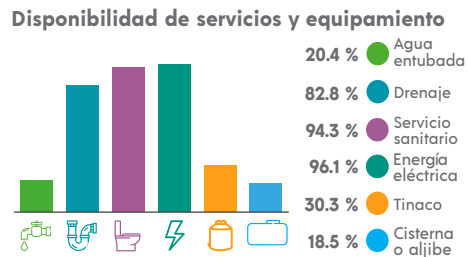
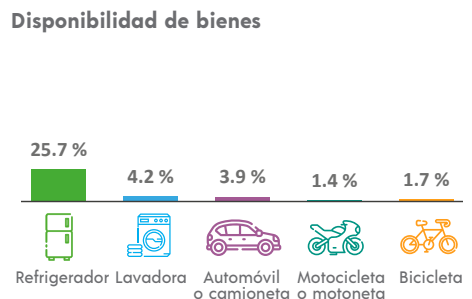

ETNICIDAD

Población que habla lengua indígena¹ **95.73 %**

Población que no habla español de los hablantes de lengua indígena¹ **27.57 %**

Lenguas indígenas más frecuentes

Ch'ol	95.6 %
Tzeltal	4.3 %

Población que se considera afroamericana negra o afrodescendiente **0.26 %**

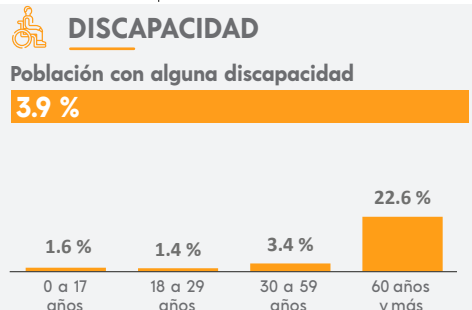

MIGRACIÓN

Población con lugar de residencia en marzo de 2015 distinto al actual²

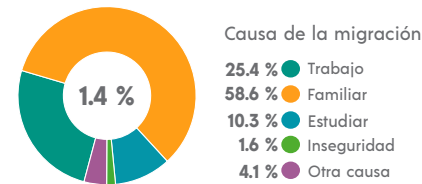

² De 5 años y más.

CARACTERÍSTICAS ECONÓMICAS

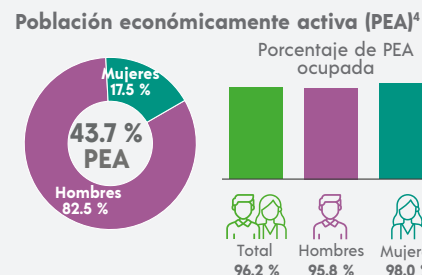

⁴ De 12 años y más.

FECUNDIDAD Y MORTALIDAD

Promedio de hijas(os) nacidas(os) vivas(os)³
2.1

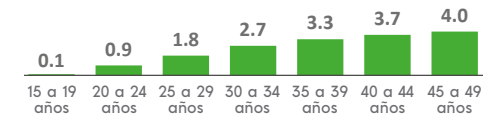

Porcentaje de hijas(os) fallecidas(os)³

3.5 %

³ Mujeres de 15 a 49 años.

CARACTERÍSTICAS EDUCATIVAS

Población según nivel de escolaridad⁵

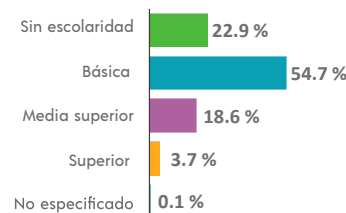

⁵ De 15 años y más.

Tasa de alfabetización

15 a 24 años	94.2 %
25 años y más	65.1 %

Asistencia escolar

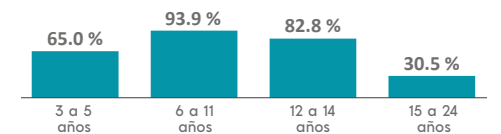

AFILIACIÓN A SERVICIOS DE SALUD

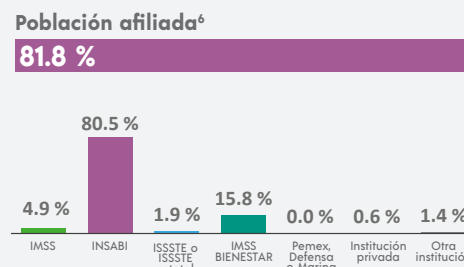

⁶ Incluye afiliaciones múltiples.

SITUACIÓN CONYUGAL

Población según situación conyugal⁷

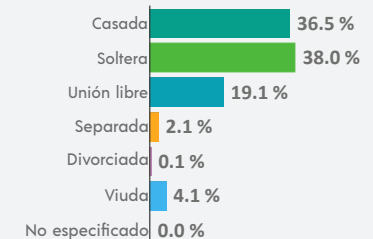

⁷ De 12 años y más.

¹ De 3 años y más.

COMPOSICIÓN POR EDAD Y SEXO

Población total
41 024 representa el 0.7 % de la población estatal

Relación hombres-mujeres **93.0**
 Existen 93 hombres por cada 100 mujeres.

Edad mediana **28**
 La mitad de la población tiene 28 años o menos.

Razón de dependencia **58.2**
 Existen 58 personas en edad de dependencia por cada 100 en edad productiva.

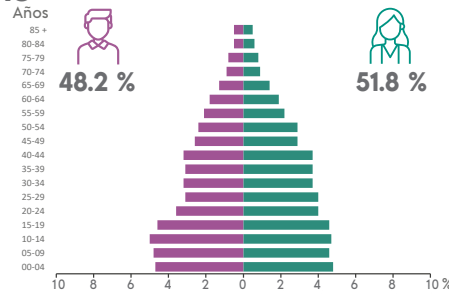

DISTRIBUCIÓN TERRITORIAL



Total de localidades **51**

Localidades con mayor población

Tuxtla Chico	7 662
1ra. Sección de Medio Monte	3 408
2da. Sección de Medio Monte	2 813

VIVIENDA

Total de viviendas particulares habitadas
10 632 representa el 0.8 % del total estatal

Promedio de ocupantes por vivienda **3.9**

Promedio de ocupantes por cuarto **1.2**

Viviendas con piso de tierra **10.4 %**

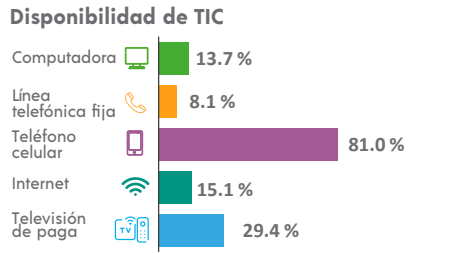
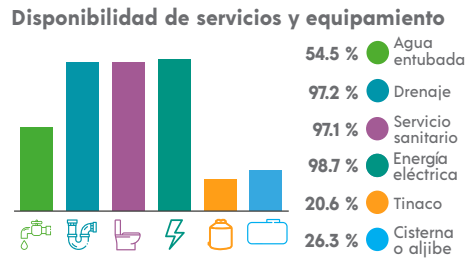
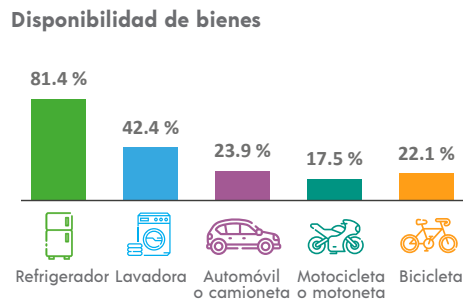

ETNICIDAD

Población que habla lengua indígena¹ **0.22 %**

Población que no habla español de los hablantes de lengua indígena¹ **0.00 %**

Lenguas indígenas más frecuentes

Mam	62.4 %
Zapoteco	10.6 %

Población que se considera afroamericana negra o afrodescendiente **3.42 %**

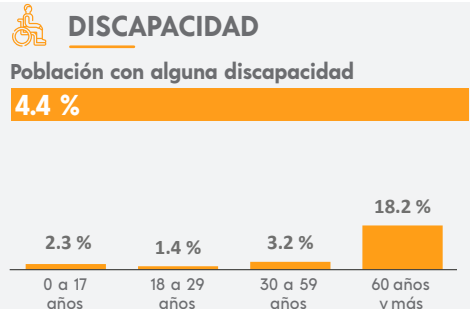

MIGRACIÓN

Población con lugar de residencia en marzo de 2015 distinto al actual²

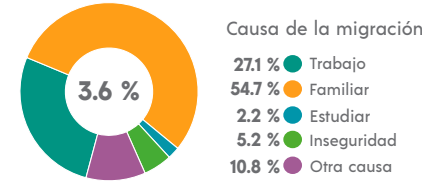

² De 5 años y más.

CARACTERÍSTICAS ECONÓMICAS

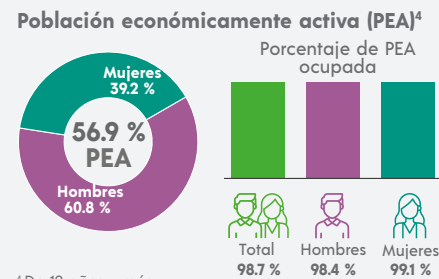

⁴ De 12 años y más.

FECUNDIDAD Y MORTALIDAD

Promedio de hijas(os) nacidas(os) vivas(os)³
1.6

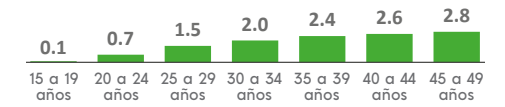

Porcentaje de hijas(os) fallecidas(os)³
3.1 %

³ Mujeres de 15 a 49 años.

CARACTERÍSTICAS EDUCATIVAS

Población según nivel de escolaridad⁵

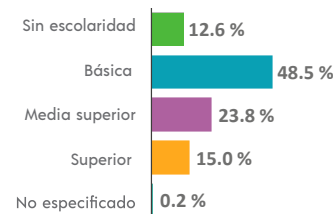

⁵ De 15 años y más.

Tasa de alfabetización



Asistencia escolar

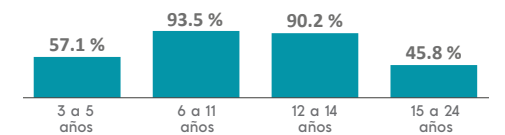

AFILIACIÓN A SERVICIOS DE SALUD

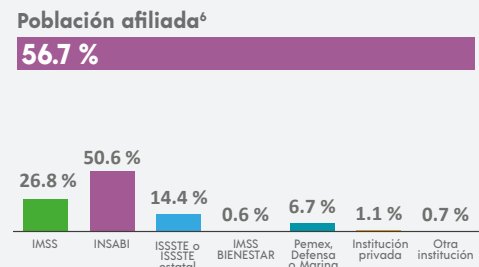

⁶ Incluye afiliaciones múltiples.

SITUACIÓN CONYUGAL

Población según situación conyugal⁷

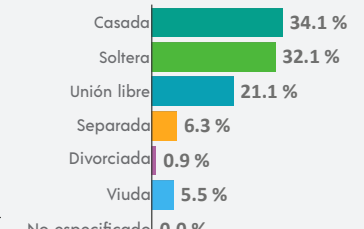

⁷ De 12 años y más.

COMPOSICIÓN POR EDAD Y SEXO

Población total
604 147 representa el 10.9 % de la población estatal

Relación hombres-mujeres **90.8**
 Existen 90 hombres por cada 100 mujeres.

Edad mediana **30**
 La mitad de la población tiene 30 años o menos.

Razón de dependencia **45.5**
 Existen 45 personas en edad de dependencia por cada 100 en edad productiva.

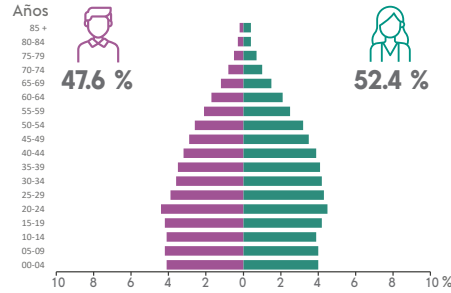

DISTRIBUCIÓN TERRITORIAL

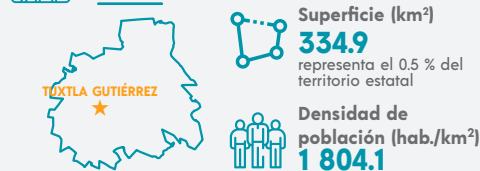

Total de localidades
126

Localidades con mayor población

Tuxtla Gutiérrez	578 830
Copoya	9 868
El Jobo	5 798

VIVIENDA

Total de viviendas particulares habitadas
166 151 representa el 12.3 % del total estatal

Promedio de ocupantes por vivienda **3.6**

Promedio de ocupantes por cuarto **1.0**

Viviendas con piso de tierra **2.3 %**

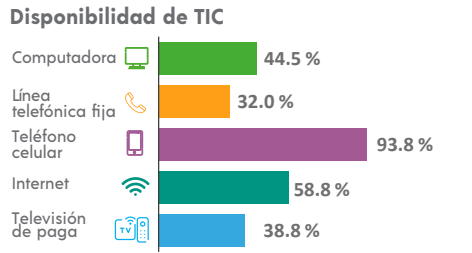
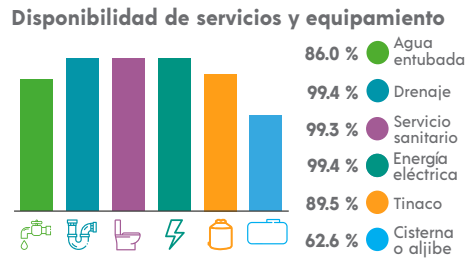
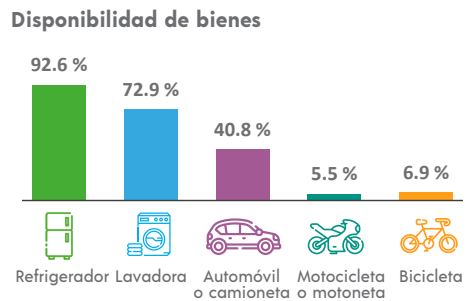

ETNICIDAD

Población que habla lengua indígena¹ **2.26 %**

Población que no habla español de los hablantes de lengua indígena¹ **1.73 %**

Lenguas indígenas más frecuentes

Tzeltal	40.6 %
Tsotsil	38.3 %

Población que se considera afroamericana negra o afrodescendiente **1.56 %**

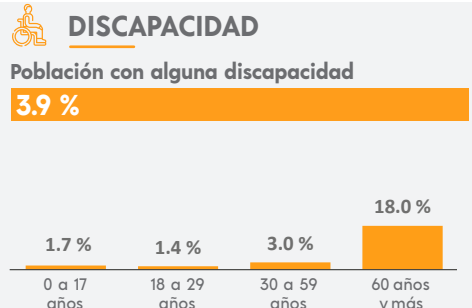

MIGRACIÓN

Población con lugar de residencia en marzo de 2015 distinto al actual²

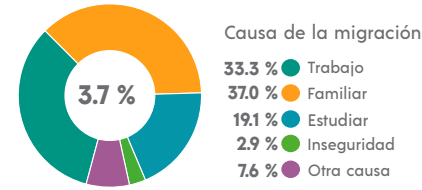

² De 5 años y más.

CARACTERÍSTICAS ECONÓMICAS

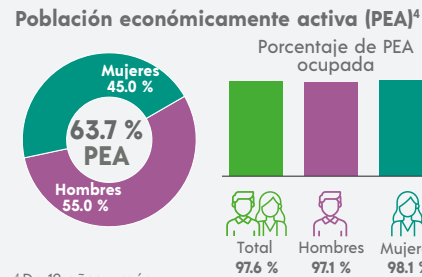

⁴ De 12 años y más.

FECUNDIDAD Y MORTALIDAD

Promedio de hijas(os) nacidas(os) vivas(os)³
1.3

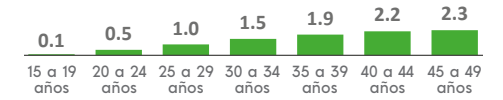

Porcentaje de hijas(os) fallecidas(os)³
3.0 %

³ Mujeres de 15 a 49 años.

Población no económicamente activa (PNEA)⁴

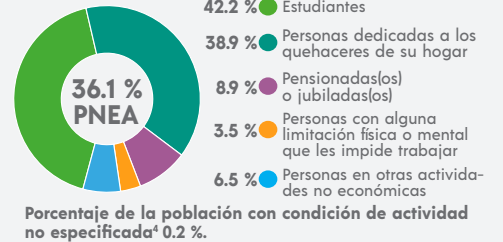

CARACTERÍSTICAS EDUCATIVAS

Población según nivel de escolaridad⁵

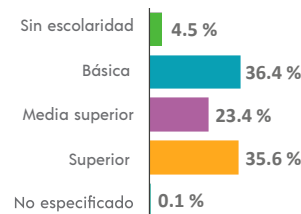

⁵ De 15 años y más.

Tasa de alfabetización

15 a 24 años	98.8 %
25 años y más	95.3 %

Asistencia escolar

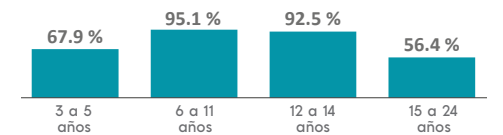

AFILIACIÓN A SERVICIOS DE SALUD

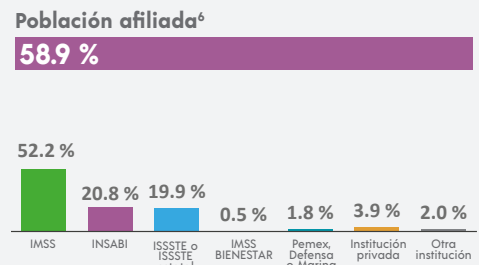

⁶ Incluye afiliaciones múltiples.

SITUACIÓN CONYUGAL

Población según situación conyugal⁷

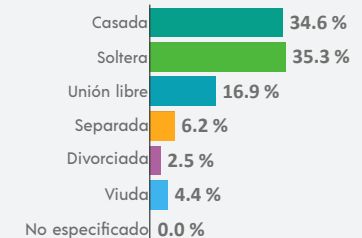

⁷ De 12 años y más.

¹ De 3 años y más.

COMPOSICIÓN POR EDAD Y SEXO

Población total
30 302 representa el 0.5 % de la población estatal

Relación hombres-mujeres **96.7**
 Existen 96 hombres por cada 100 mujeres.

Edad mediana **26**
 La mitad de la población tiene 26 años o menos.

Razón de dependencia **64.3**
 Existen 64 personas en edad de dependencia por cada 100 en edad productiva.

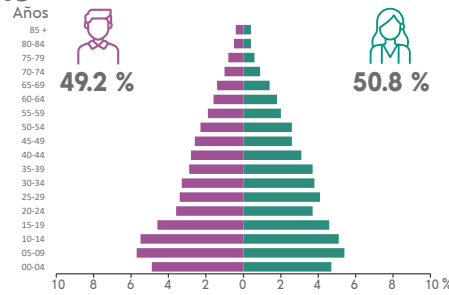

DISTRIBUCIÓN TERRITORIAL

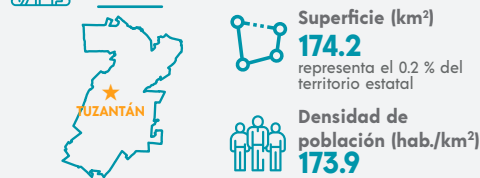

Total de localidades
115

Localidades con mayor población

Tuzantán	3 536
Xochiltepec	2 570
Primer Cantón	1 555

VIVIENDA

Total de viviendas particulares habitadas
7 709 representa el 0.6 % del total estatal

Promedio de ocupantes por vivienda **3.9**

Promedio de ocupantes por cuarto **1.4**

Viviendas con piso de tierra **8.4 %**

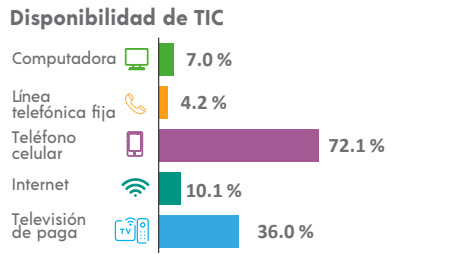
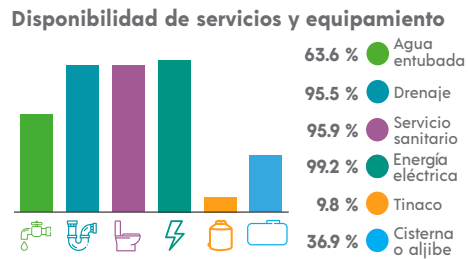
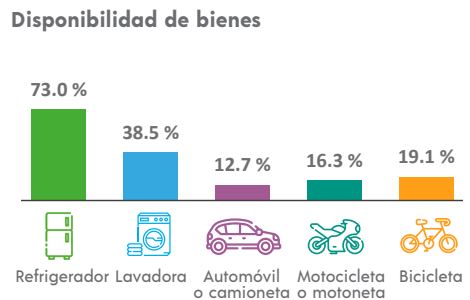

ETNICIDAD

Población que habla lengua indígena¹ **0.50 %**

Población que no habla español de los hablantes de lengua indígena¹ **2.82 %**

Lenguas indígenas más frecuentes

Mam	32.4 %
Tsotsil	30.9 %

Población que se considera afroamericana negra o afrodescendiente **0.25 %**

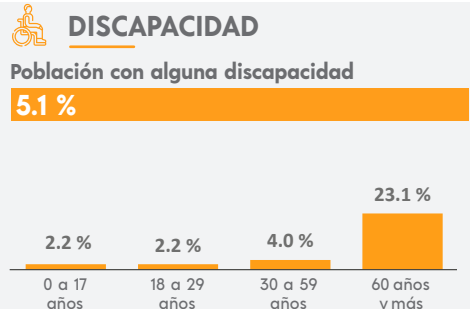

MIGRACIÓN

Población con lugar de residencia en marzo de 2015 distinto al actual²

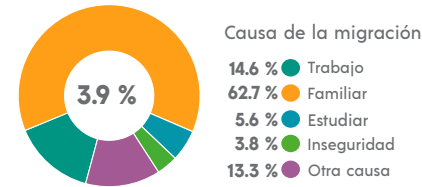

² De 5 años y más.

CARACTERÍSTICAS ECONÓMICAS

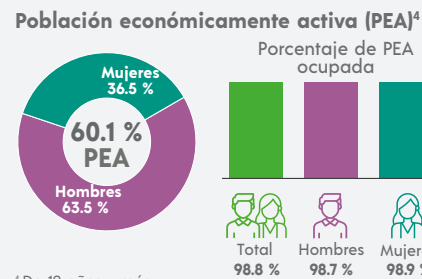

⁴ De 12 años y más.

FECUNDIDAD Y MORTALIDAD

Promedio de hijas(os) nacidas(os) vivas(os)³
1.8

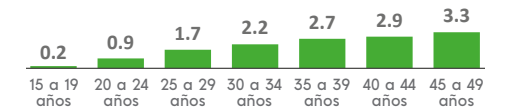

Porcentaje de hijas(os) fallecidas(os)³
3.2 %

³ Mujeres de 15 a 49 años.

CARACTERÍSTICAS EDUCATIVAS

Población según nivel de escolaridad⁵

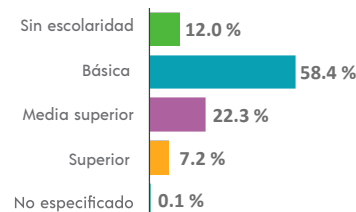

⁵ De 15 años y más.

Tasa de alfabetización

15 a 24 años	97.4 %
25 años y más	86.5 %

Asistencia escolar

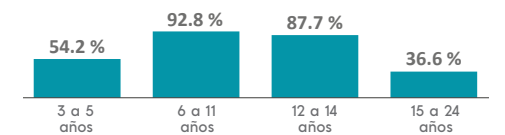

AFILIACIÓN A SERVICIOS DE SALUD

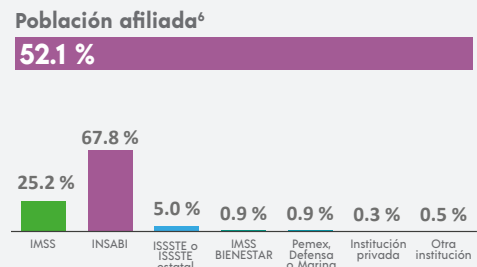

⁶ Incluye afiliaciones múltiples.

SITUACIÓN CONYUGAL

Población según situación conyugal⁷

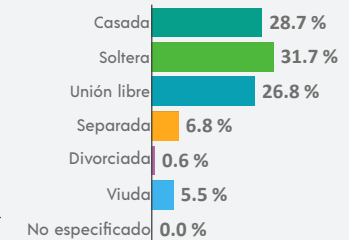

⁷ De 12 años y más.

COMPOSICIÓN POR EDAD Y SEXO

Población total
16 560 representa el 0.3 % de la población estatal

Relación hombres-mujeres **96.1**
 Existen 96 hombres por cada 100 mujeres.

Edad mediana **28**
 La mitad de la población tiene 28 años o menos.

Razón de dependencia **56.5**
 Existen 56 personas en edad de dependencia por cada 100 en edad productiva.

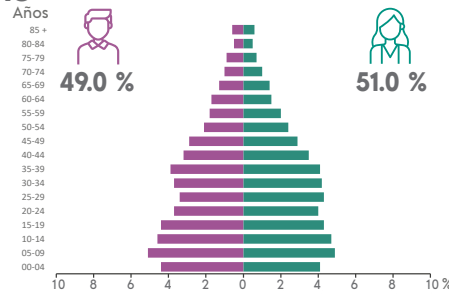

DISTRIBUCIÓN TERRITORIAL

Superficie (km²)
358.2 representa el 0.5 % del territorio estatal

Densidad de población (hab./km²)
46.2

VIVIENDA

Total de viviendas particulares habitadas
4 669 representa el 0.3 % del total estatal

Promedio de ocupantes por vivienda **3.5**

Promedio de ocupantes por cuarto **1.0**

Viviendas con piso de tierra **5.1 %**

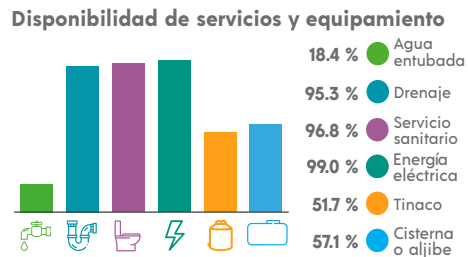

ETNICIDAD

Población que habla lengua indígena¹ **1.95 %**

Población que no habla español de los hablantes de lengua indígena¹ **7.49 %**

Lenguas indígenas más frecuentes

- Tsotsil: 52.6 %
- Tojolabal: 16.7 %

Población que se considera afroamericana negra o afrodescendiente **0.08 %**

Total de localidades

95
Localidades con mayor población
Tzimol 6 441
San Vicente la Mesilla 2 971
Ochusjob 1 322

Disponibilidad de bienes

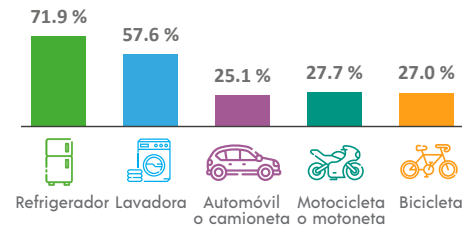

Disponibilidad de TIC

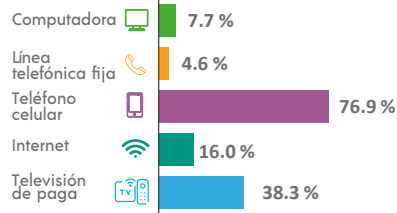

DISCAPACIDAD

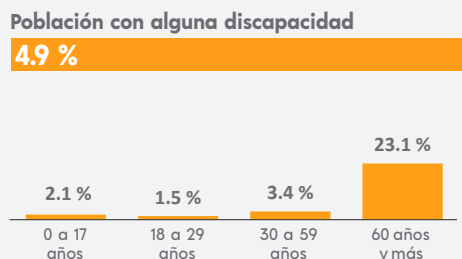

MIGRACIÓN

Población con lugar de residencia en marzo de 2015 distinto al actual²

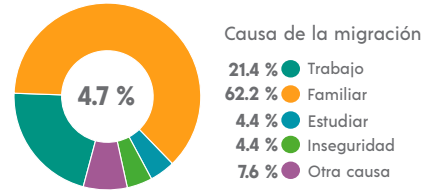

² De 5 años y más.

CARACTERÍSTICAS ECONÓMICAS

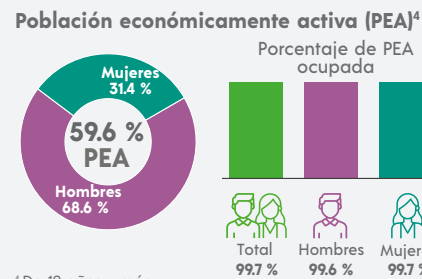

⁴ De 12 años y más.

FECUNDIDAD Y MORTALIDAD

Promedio de hijas(os) nacidas(os) vivas(os)³
1.7

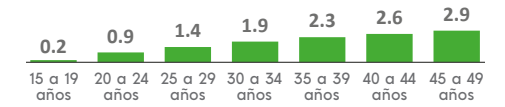

Porcentaje de hijas(os) fallecidas(os)³

3.6 %

³ Mujeres de 15 a 49 años.

CARACTERÍSTICAS EDUCATIVAS

Población según nivel de escolaridad⁵

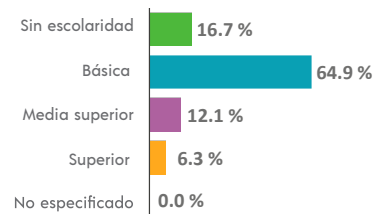

⁵ De 15 años y más.

Tasa de alfabetización

15 a 24 años	98.0 %
25 años y más	78.9 %

Asistencia escolar

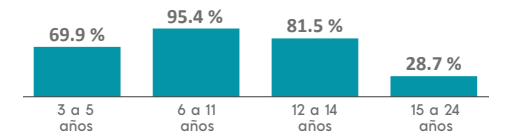

AFILIACIÓN A SERVICIOS DE SALUD

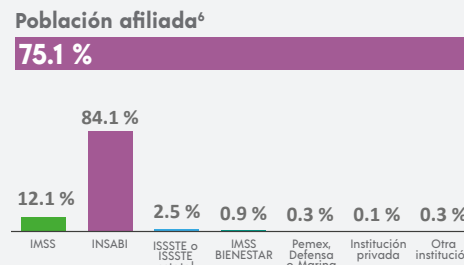

⁶ Incluye afiliaciones múltiples.

SITUACIÓN CONYUGAL

Población según situación conyugal⁷

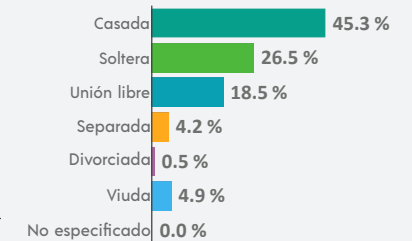

⁷ De 12 años y más.

COMPOSICIÓN POR EDAD Y SEXO

Población total
16 008 representa el 0.3 % de la población estatal

Relación hombres-mujeres **96.1**
 Existen 96 hombres por cada 100 mujeres.

Edad mediana **27**
 La mitad de la población tiene 27 años o menos.

Razón de dependencia **64.2**
 Existen 64 personas en edad de dependencia por cada 100 en edad productiva.

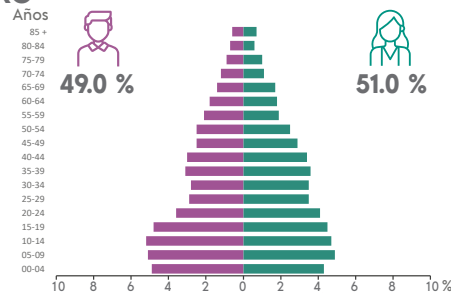

DISTRIBUCIÓN TERRITORIAL

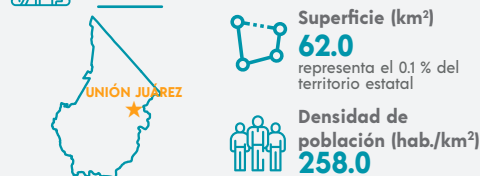

Total de localidades
37

Localidades con mayor población

Santo Domingo	4 334
Unión Juárez	2 987
Once de Abril	1 286

VIVIENDA

Total de viviendas particulares habitadas
3 936 representa el 0.3 % del total estatal

Promedio de ocupantes por vivienda **4.1**

Promedio de ocupantes por cuarto **1.2**

Viviendas con piso de tierra **7.5 %**

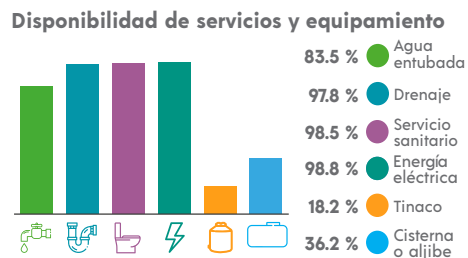
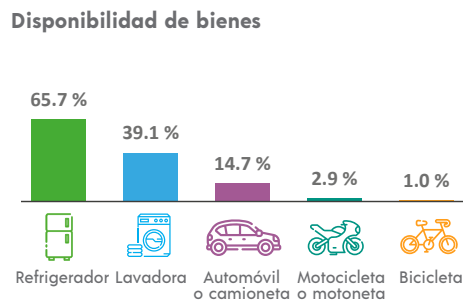

ETNICIDAD

Población que habla lengua indígena¹ **1.05 %**

Población que no habla español de los hablantes de lengua indígena¹ **1.26 %**

Lenguas indígenas más frecuentes

Mam	96.1 %
Náhuatl	0.6 %

Población que se considera afroamericana negra o afrodescendiente **0.16 %**

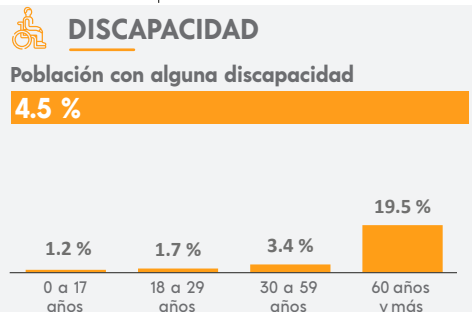

MIGRACIÓN

Población con lugar de residencia en marzo de 2015 distinto al actual²

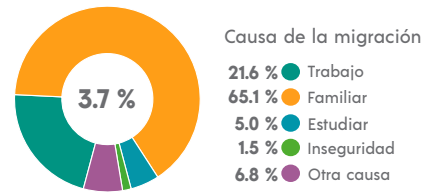

² De 5 años y más.

CARACTERÍSTICAS ECONÓMICAS

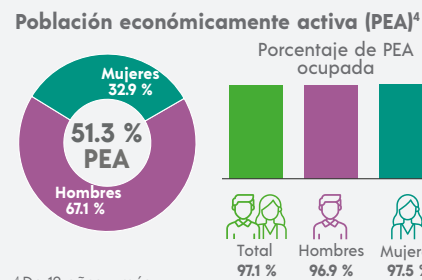

⁴ De 12 años y más.

FECUNDIDAD Y MORTALIDAD

Promedio de hijas(os) nacidas(os) vivas(os)³
1.7

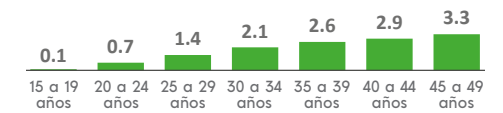

Porcentaje de hijas(os) fallecidas(os)³

2.8 %

³ Mujeres de 15 a 49 años.

CARACTERÍSTICAS EDUCATIVAS

Población según nivel de escolaridad⁵

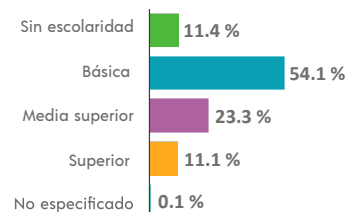

⁵ De 15 años y más.

Tasa de alfabetización

15 a 24 años	98.3 %
25 años y más	86.5 %

Asistencia escolar

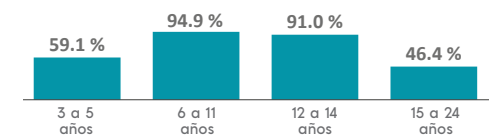

AFILIACIÓN A SERVICIOS DE SALUD

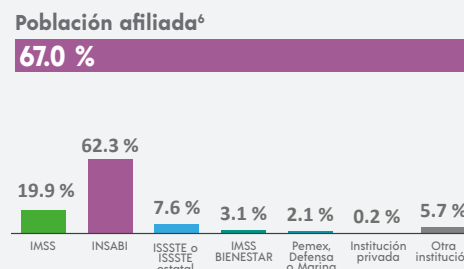

⁶ Incluye afiliaciones múltiples.

SITUACIÓN CONYUGAL

Población según situación conyugal⁷

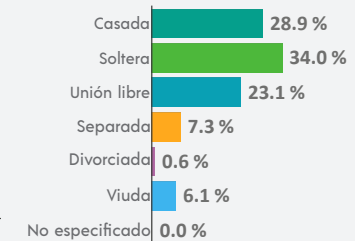

⁷ De 12 años y más.

COMPOSICIÓN POR EDAD Y SEXO

Población total
67 292 representa el 1.2 % de la población estatal

Relación hombres-mujeres **99.1**
 Existen 99 hombres por cada 100 mujeres.

Edad mediana **27**
 La mitad de la población tiene 27 años o menos.

Razón de dependencia **58.1**
 Existen 58 personas en edad de dependencia por cada 100 en edad productiva.

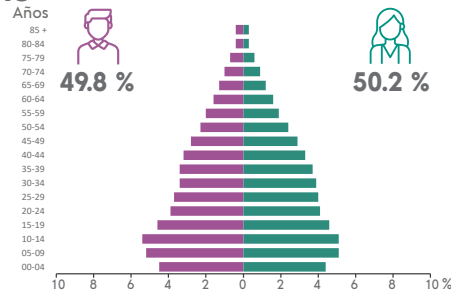

DISTRIBUCIÓN TERRITORIAL

Superficie (km²)
1 360.0 representa el 19 % del territorio estatal

Densidad de población (hab./km²)
49.5

Total de localidades
307

Localidades con mayor población

Venustiano Carranza	16 144
San Francisco Pujiltilt	7 973
Agucatenango	4 467

VIVIENDA

Total de viviendas particulares habitadas
17 901 representa el 1.3 % del total estatal

Promedio de ocupantes por vivienda **3.8**

Promedio de ocupantes por cuarto **1.5**

Viviendas con piso de tierra **15.5 %**

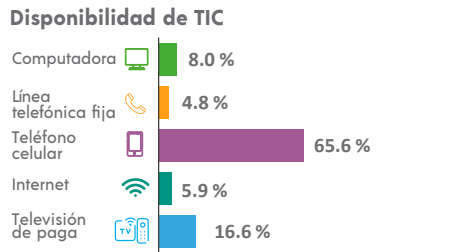
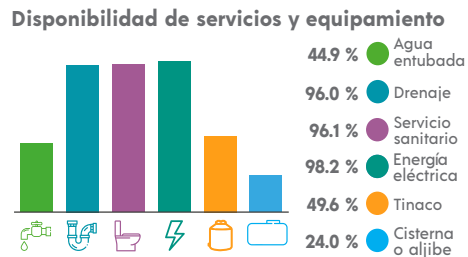
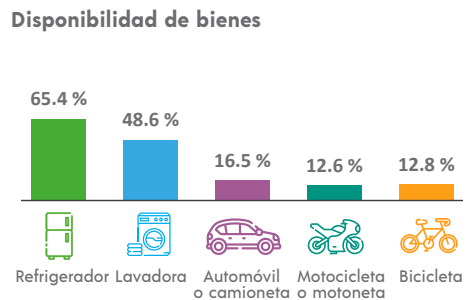

ETNICIDAD

Población que habla lengua indígena¹ **23.60 %**

Población que no habla español de los hablantes de lengua indígena¹ **6.18 %**

Lenguas indígenas más frecuentes

Tsotsil	55.6 %
Tzeltal	44.1 %

Población que se considera afromexicana negra o afrodescendiente **0.41 %**

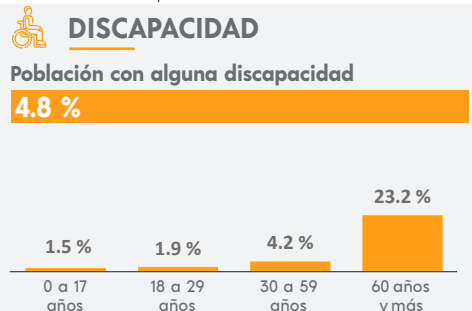

MIGRACIÓN

Población con lugar de residencia en marzo de 2015 distinto al actual²

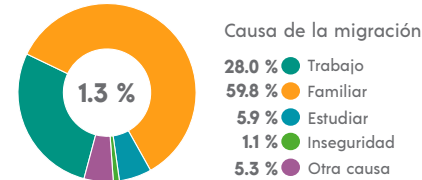

² De 5 años y más.

CARACTERÍSTICAS ECONÓMICAS

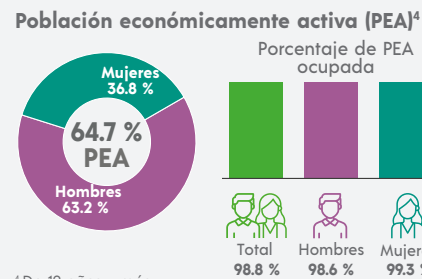

⁴ De 12 años y más.

FECUNDIDAD Y MORTALIDAD

Promedio de hijas(os) nacidas(os) vivas(os)³
1.8



Porcentaje de hijas(os) fallecidas(os)³
4.3 %

³ Mujeres de 15 a 49 años.

Población no económicamente activa (PNEA)⁴

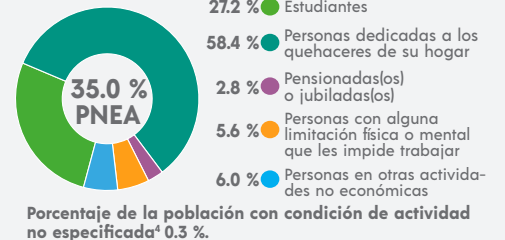

CARACTERÍSTICAS EDUCATIVAS

Población según nivel de escolaridad⁵

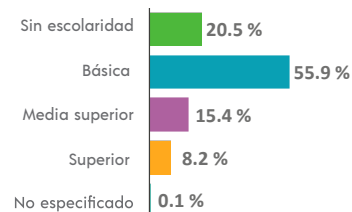

⁵ De 15 años y más.

Tasa de alfabetización

15 a 24 años	94.8 %
25 años y más	74.3 %

Asistencia escolar

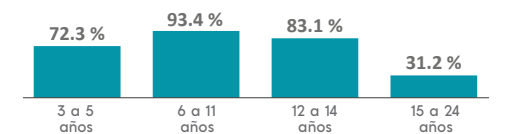

AFILIACIÓN A SERVICIOS DE SALUD

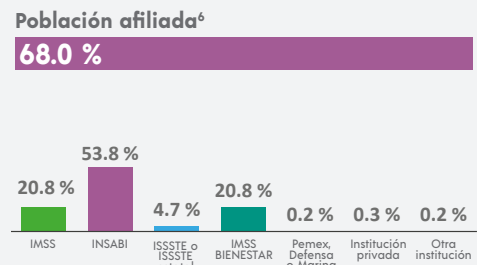

⁶ Incluye afiliaciones múltiples.

SITUACIÓN CONYUGAL

Población según situación conyugal⁷

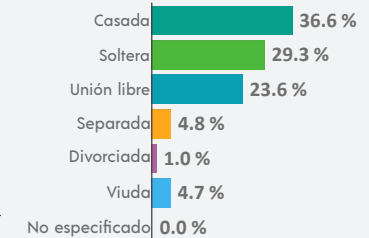

⁷ De 12 años y más.

¹ De 3 años y más.

COMPOSICIÓN POR EDAD Y SEXO

Población total
30 297 representa el 0.5 % de la población estatal

Relación hombres-mujeres **105.8**
 Existen 105 hombres por cada 100 mujeres.

Edad mediana **27**
 La mitad de la población tiene 27 años o menos.

Razón de dependencia **61.9**
 Existen 61 personas en edad de dependencia por cada 100 en edad productiva.

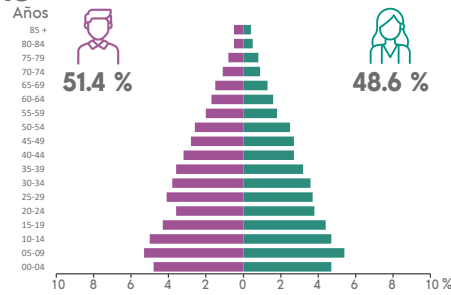

DISTRIBUCIÓN TERRITORIAL

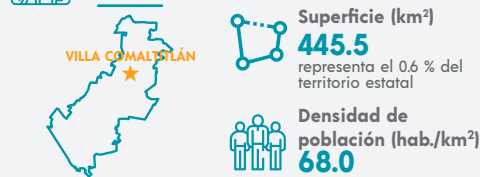

Total de localidades

138
Localidades con mayor población
Villa Comaltilán 8 222
Hidalgo 1 824
Lázaro Cárdenas 1 590

Disponibilidad de bienes

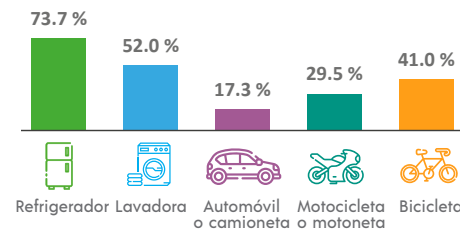

Disponibilidad de TIC

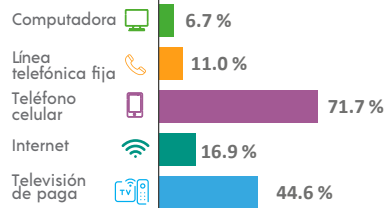

VIVIENDA

Total de viviendas particulares habitadas
7 679 representa el 0.6 % del total estatal

Promedio de ocupantes por vivienda **3.8**

Promedio de ocupantes por cuarto **1.4**

Viviendas con piso de tierra **8.3 %**

Disponibilidad de servicios y equipamiento

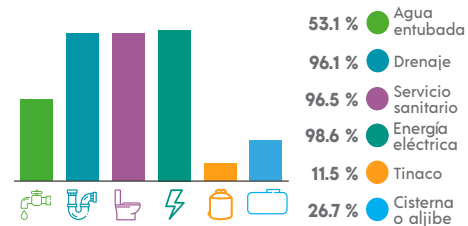

ETNICIDAD

Población que habla lengua indígena¹ **0.67 %**

Población que no habla español de los hablantes de lengua indígena¹ **2.09 %**

Lenguas indígenas más frecuentes

Tzeltal	46.0 %
Tsotsil	18.0 %

Población que se considera afroamericana negra o afrodescendiente **0.76 %**

DISCAPACIDAD

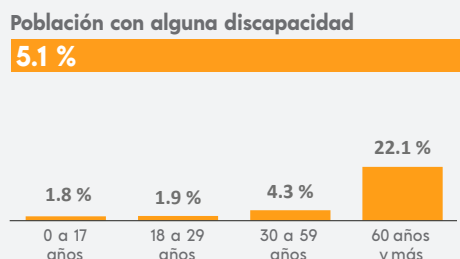

MIGRACIÓN

Población con lugar de residencia en marzo de 2015 distinto al actual²

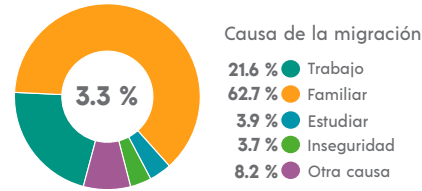

² De 5 años y más.

CARACTERÍSTICAS ECONÓMICAS

Población económicamente activa (PEA)⁴

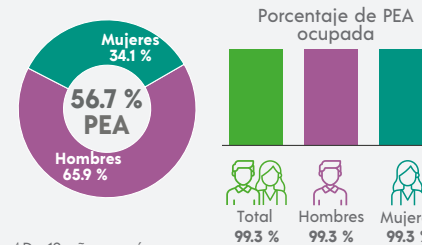

⁴ De 12 años y más.

FECUNDIDAD Y MORTALIDAD

Promedio de hijas(os) nacidas(os) vivas(os)³
1.9

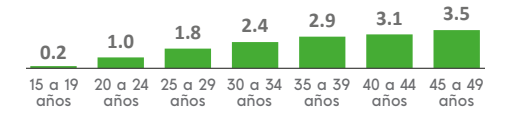

Porcentaje de hijas(os) fallecidas(os)³

3.6 %

³ Mujeres de 15 a 49 años.

CARACTERÍSTICAS ECONÓMICAS

Población económicamente activa (PEA)⁴

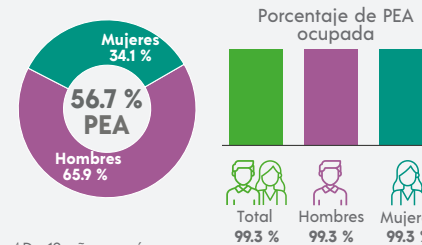

⁴ De 12 años y más.

Población no económicamente activa (PNEA)⁴

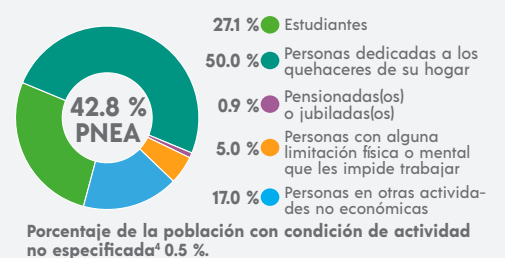

CARACTERÍSTICAS EDUCATIVAS

Población según nivel de escolaridad⁵

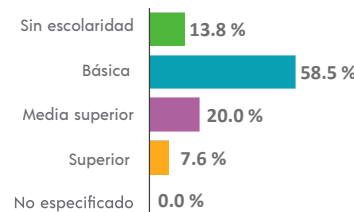

⁵ De 15 años y más.

Tasa de alfabetización

15 a 24 años	97.5 %
25 años y más	84.8 %

Asistencia escolar

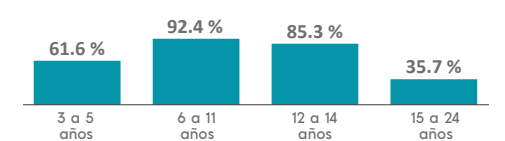

AFILIACIÓN A SERVICIOS DE SALUD

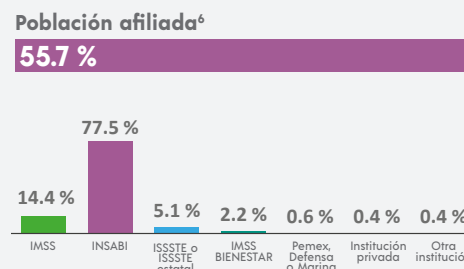

⁶ Incluye afiliaciones múltiples.

SITUACIÓN CONYUGAL

Población según situación conyugal⁷

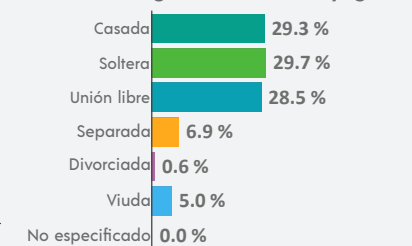

⁷ De 12 años y más.

COMPOSICIÓN POR EDAD Y SEXO

Población total
65 643 representa el 1.2 % de la población estatal

Relación hombres-mujeres **97.1**
 Existen 97 hombres por cada 100 mujeres.

Edad mediana **26**
 La mitad de la población tiene 26 años o menos.

Razón de dependencia **61.6**
 Existen 61 personas en edad de dependencia por cada 100 en edad productiva.

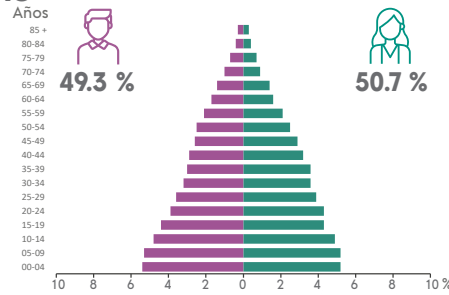

DISTRIBUCIÓN TERRITORIAL

Superficie (km²)
2 387.0 representa el 3.3 % del territorio estatal

Densidad de población (hab./km²)
27.5

Total de localidades
1 250

Localidades con mayor población

Villa Corzo	11 556
San Pedro Buenavista	9 922
Revolución Mexicana	8 670

VIVIENDA

Total de viviendas particulares habitadas
16 820 representa el 1.2 % del total estatal

Promedio de ocupantes por vivienda **3.9**

Promedio de ocupantes por cuarto **1.5**

Viviendas con piso de tierra **7.8 %**

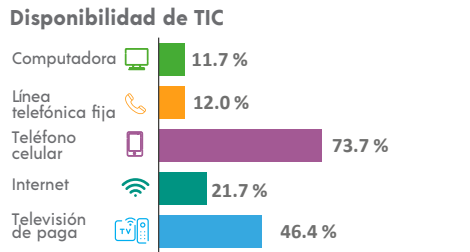
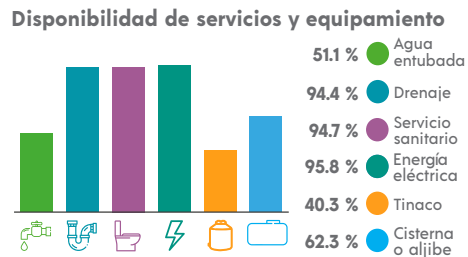
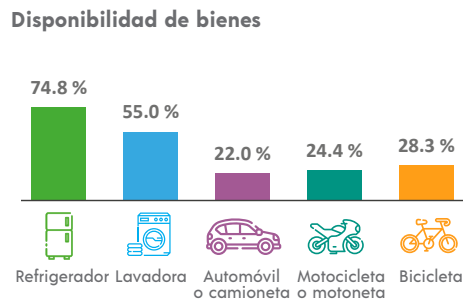

ETNICIDAD

Población que habla lengua indígena¹ **8.79 %**

Población que no habla español de los hablantes de lengua indígena¹ **13.68 %**

Lenguas indígenas más frecuentes

Tsotsil	83.2 %
Tzeltal	16.0 %

Población que se considera afroamericana negra o afrodescendiente **0.44 %**

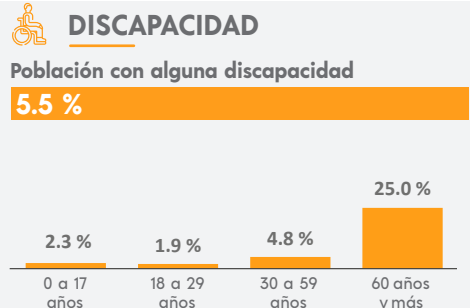

MIGRACIÓN

Población con lugar de residencia en marzo de 2015 distinto al actual²

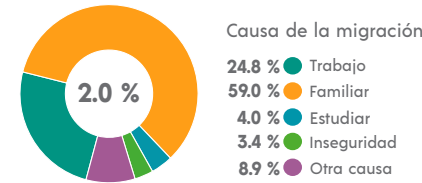

² De 5 años y más.

CARACTERÍSTICAS ECONÓMICAS

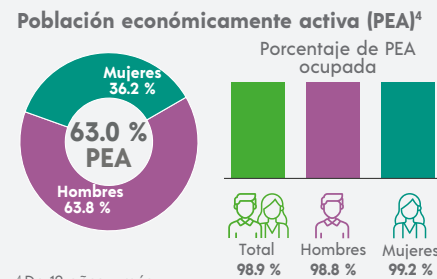

⁴ De 12 años y más.

FECUNDIDAD Y MORTALIDAD

Promedio de hijas(os) nacidas(os) vivas(os)³
1.8

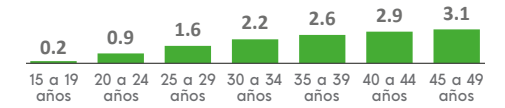

Porcentaje de hijas(os) fallecidas(os)³
3.9 %

³ Mujeres de 15 a 49 años.

CARACTERÍSTICAS EDUCATIVAS

Población según nivel de escolaridad⁵

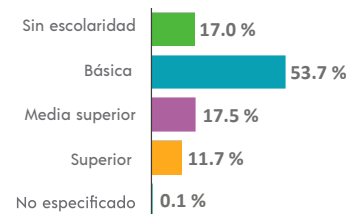

⁵ De 15 años y más.

Tasa de alfabetización

15 a 24 años	95.3 %
25 años y más	81.1 %

Asistencia escolar

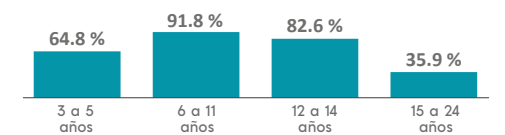

AFILIACIÓN A SERVICIOS DE SALUD

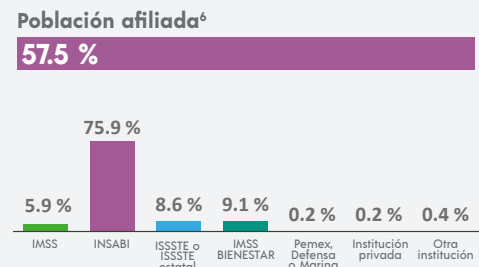

⁶ Incluye afiliaciones múltiples.

SITUACIÓN CONYUGAL

Población según situación conyugal⁷

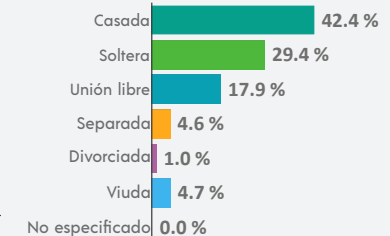

⁷ De 12 años y más.

¹ De 3 años y más.

COMPOSICIÓN POR EDAD Y SEXO

Población total
109 536 representa el 2.0 % de la población estatal

Relación hombres-mujeres **96.5**
 Existen 96 hombres por cada 100 mujeres.

Edad mediana **27**
 La mitad de la población tiene 27 años o menos.

Razón de dependencia **57.2**
 Existen 57 personas en edad de dependencia por cada 100 en edad productiva.

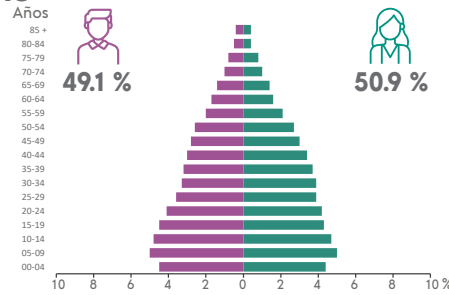

DISTRIBUCIÓN TERRITORIAL

Superficie (km²)
1 899.4 representa el 2.6 % del territorio estatal

Densidad de población (hab./km²)
57.7

Total de localidades
1 107

Localidades con mayor población

Villaflores	37 546
Jesús María Garza	8 050
Cristóbal Obregón	4 996

VIVIENDA

Total de viviendas particulares habitadas
29 270 representa el 2.2 % del total estatal

Promedio de ocupantes por vivienda **3.7**

Promedio de ocupantes por cuarto **1.3**

Viviendas con piso de tierra **5.8 %**

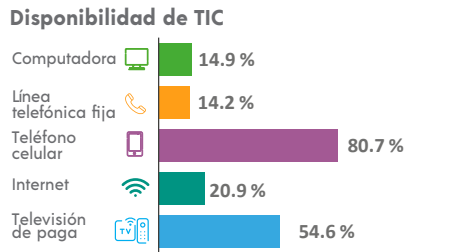
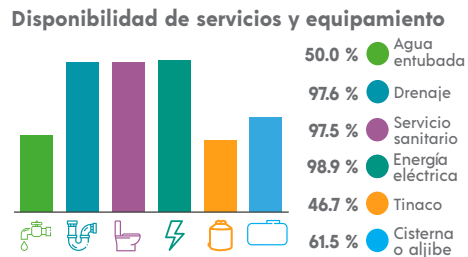
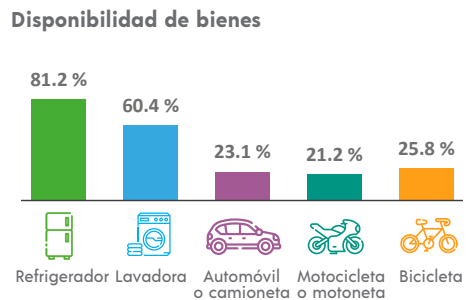

ETNICIDAD

Población que habla lengua indígena¹ **2.81 %**

Población que no habla español de los hablantes de lengua indígena¹ **18.19 %**

Lenguas indígenas más frecuentes

Tsotsil	77.4 %
Tseltal	17.6 %

Población que se considera afroamericana negra o afrodescendiente **0.50 %**

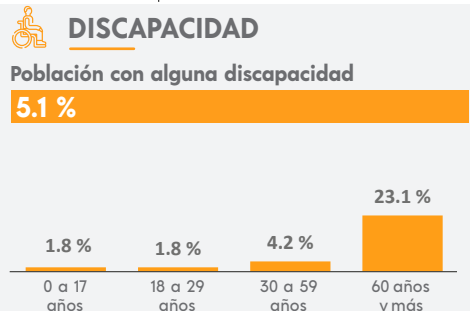

MIGRACIÓN

Población con lugar de residencia en marzo de 2015 distinto al actual²

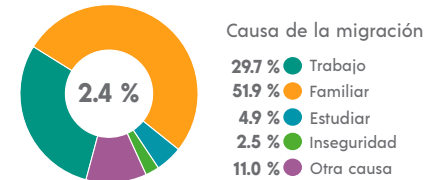

² De 5 años y más.

CARACTERÍSTICAS ECONÓMICAS

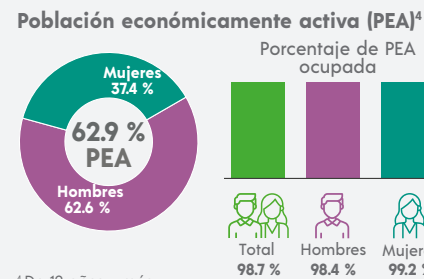

⁴ De 12 años y más.

FECUNDIDAD Y MORTALIDAD

Promedio de hijas(os) nacidas(os) vivas(os)³
1.7

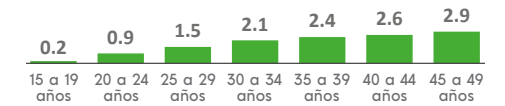

Porcentaje de hijas(os) fallecidas(os)³
3.4 %

³ Mujeres de 15 a 49 años.

CARACTERÍSTICAS EDUCATIVAS

Población según nivel de escolaridad⁵

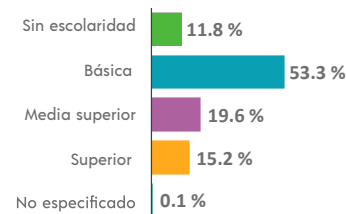

⁵ De 15 años y más.

Tasa de alfabetización

15 a 24 años	97.2 %
25 años y más	86.2 %

Asistencia escolar

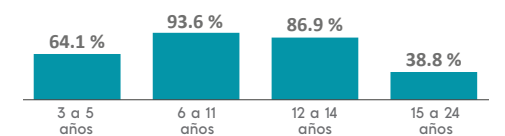

AFILIACIÓN A SERVICIOS DE SALUD

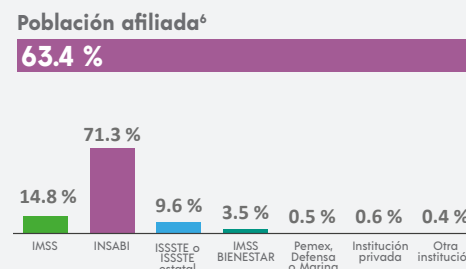

⁶ Incluye afiliaciones múltiples.

SITUACIÓN CONYUGAL

Población según situación conyugal⁷

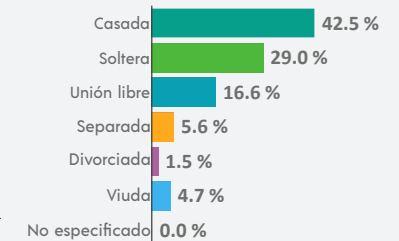

⁷ De 12 años y más.

COMPOSICIÓN POR EDAD Y SEXO

Población total
40 285 representa el 0.7 % de la población estatal

Relación hombres-mujeres **94.6**
 Existen 94 hombres por cada 100 mujeres.

Edad mediana **23**
 La mitad de la población tiene 23 años o menos.

Razón de dependencia **66.9**
 Existen 66 personas en edad de dependencia por cada 100 en edad productiva.



DISTRIBUCIÓN TERRITORIAL

Superficie (km²)
209.3 representa el 0.3 % del territorio estatal

Densidad de población (hab./km²)
192.5

VIVIENDA

Total de viviendas particulares habitadas
8 748 representa el 0.6 % del total estatal

Promedio de ocupantes por vivienda **4.6**

Promedio de ocupantes por cuarto **1.6**

Viviendas con piso de tierra **23.6 %**

Disponibilidad de servicios y equipamiento

- 54.5 % Agua entubada
- 91.1 % Drenaje
- 96.7 % Servicio sanitario
- 97.4 % Energía eléctrica
- 58.2 % Tinaco
- 14.9 % Cisterna o aljibe

ETNICIDAD

Población que habla lengua indígena¹ **63.41 %**

Población que no habla español de los hablantes de lengua indígena¹ **21.66 %**

Lenguas indígenas más frecuentes

- Tzeltal **79.4 %**
- Chol **20.4 %**

Población que se considera afroamericana negra o afrodescendiente **0.41 %**

Total de localidades

223
Localidades con mayor población
Yajalón 18 926
Amado Nervo 1 578
Lázaro Cárdenas 1 414

Disponibilidad de bienes

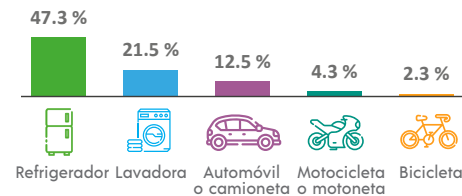

Disponibilidad de TIC

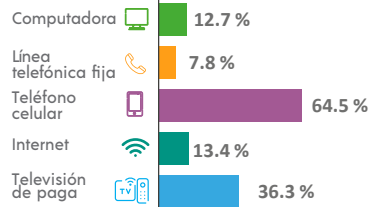

DISCAPACIDAD

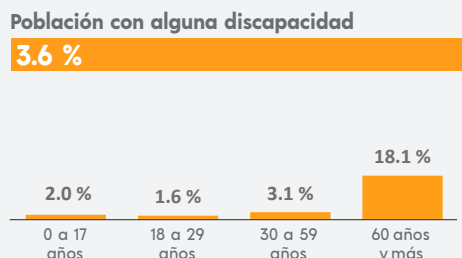

MIGRACIÓN

Población con lugar de residencia en marzo de 2015 distinto al actual²

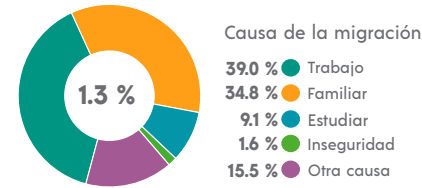

² De 5 años y más.

CARACTERÍSTICAS ECONÓMICAS

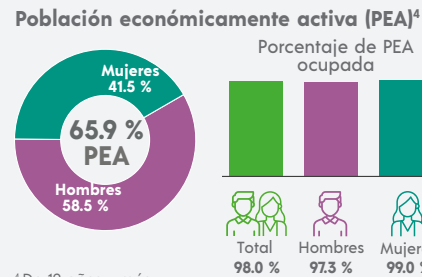

⁴ De 12 años y más.

FECUNDIDAD Y MORTALIDAD

Promedio de hijas(os) nacidas(os) vivas(os)³
1.9

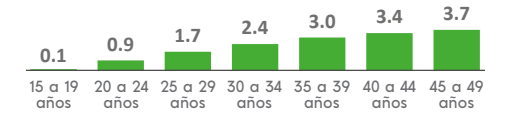

Porcentaje de hijas(os) fallecidas(os)³

3.6 %

³ Mujeres de 15 a 49 años.

Población no económicamente activa (PNEA)⁴

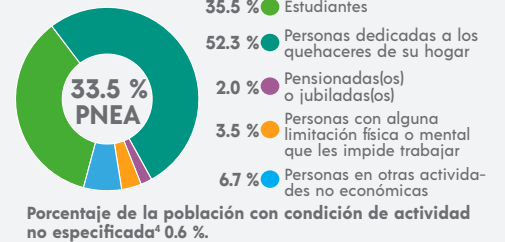

Porcentaje de la población con condición de actividad no especificada⁴ 0.6 %.

CARACTERÍSTICAS EDUCATIVAS

Población según nivel de escolaridad⁵

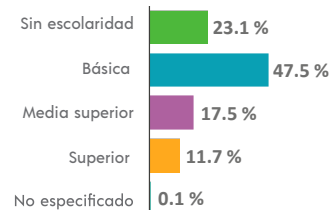

⁵ De 15 años y más.

Tasa de alfabetización

15 a 24 años	90.9 %
25 años y más	70.5 %

Asistencia escolar

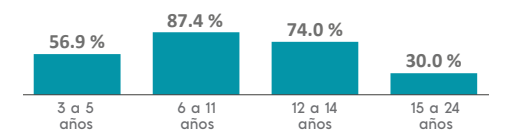

AFILIACIÓN A SERVICIOS DE SALUD

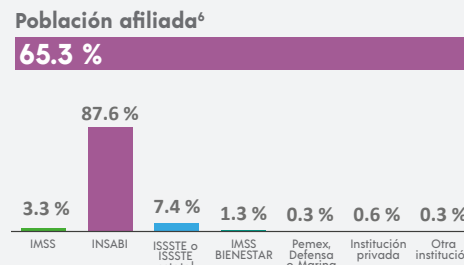

⁶ Incluye afiliaciones múltiples.

SITUACIÓN CONYUGAL

Población según situación conyugal⁷

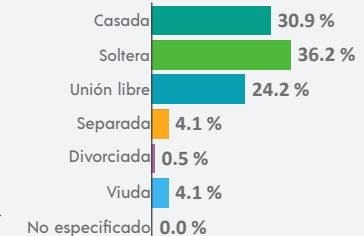

⁷ De 12 años y más.

COMPOSICIÓN POR EDAD Y SEXO

Población total
45 373 representa el 0.8 % de la población estatal

Relación hombres-mujeres **87.0**
 Existen 87 hombres por cada 100 mujeres.

Edad mediana **21**
 La mitad de la población tiene 21 años o menos.

Razón de dependencia **69.2**
 Existen 69 personas en edad de dependencia por cada 100 en edad productiva.

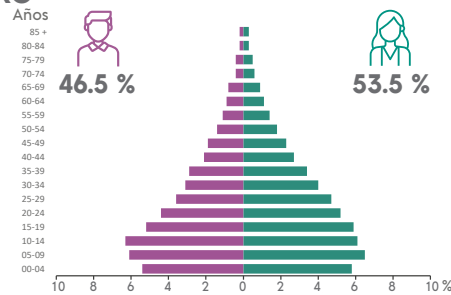

DISTRIBUCIÓN TERRITORIAL

Superficie (km²)
194.6 representa el 0.3 % del territorio estatal

Densidad de población (hab./km²)
233.2

Total de localidades **61**

Localidades con mayor población

Zinacantán	5 575
Pasté	5 256
Navenchauc	5 194

VIVIENDA

Total de viviendas particulares habitadas
9 128 representa el 0.7 % del total estatal

Promedio de ocupantes por vivienda **5.0**

Promedio de ocupantes por cuarto **1.7**

Viviendas con piso de tierra **13.1 %**

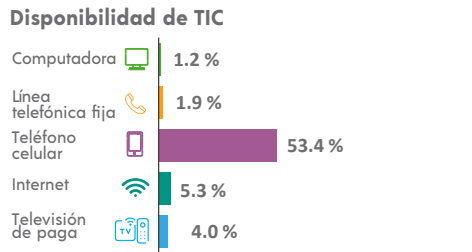
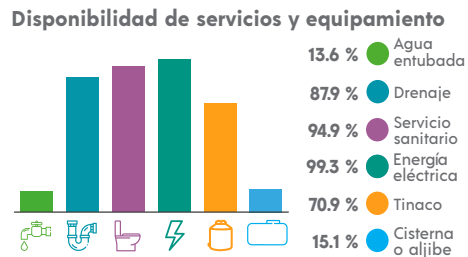
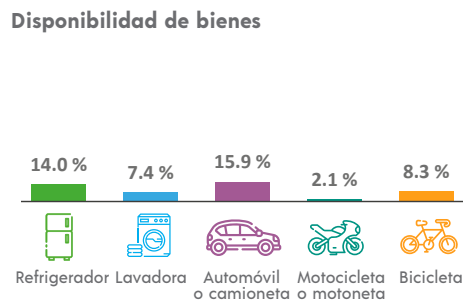

ETNICIDAD

Población que habla lengua indígena¹ **97.82 %**

Población que no habla español de los hablantes de lengua indígena¹ **33.36 %**

Lenguas indígenas más frecuentes

Tsotsil	99.9 %
Tzeltal	0.1 %

Población que se considera afroamericana negra o afrodescendiente **0.68 %**

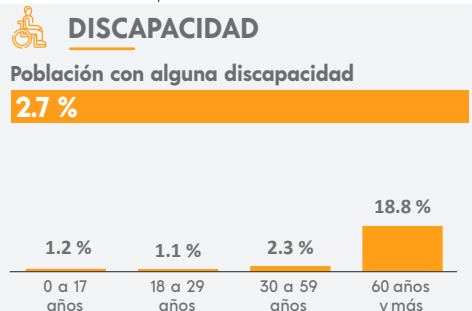

MIGRACIÓN

Población con lugar de residencia en marzo de 2015 distinto al actual²

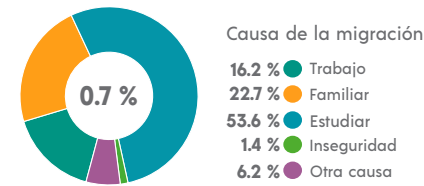

² De 5 años y más.

CARACTERÍSTICAS ECONÓMICAS

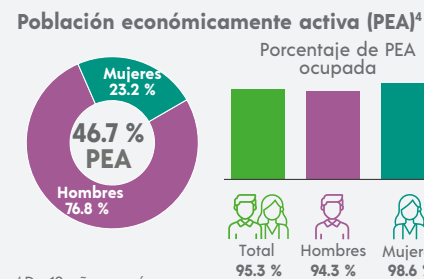

⁴ De 12 años y más.

FECUNDIDAD Y MORTALIDAD

Promedio de hijas(os) nacidas(os) vivas(os)³
1.8

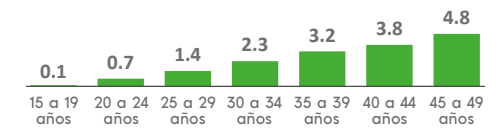

Porcentaje de hijas(os) fallecidas(os)³

3.6 %

³ Mujeres de 15 a 49 años.

CARACTERÍSTICAS EDUCATIVAS

Población según nivel de escolaridad⁵

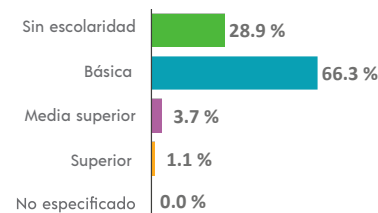

⁵ De 15 años y más.

Tasa de alfabetización

15 a 24 años	90.9 %
25 años y más	58.3 %

Asistencia escolar

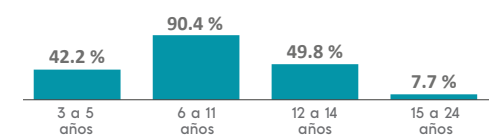

AFILIACIÓN A SERVICIOS DE SALUD

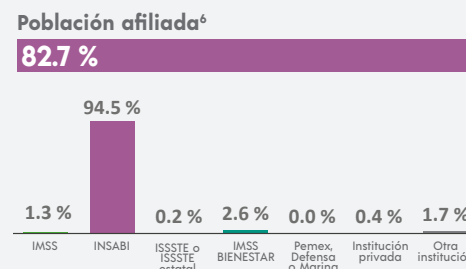

⁶ Incluye afiliaciones múltiples.

SITUACIÓN CONYUGAL

Población según situación conyugal⁷

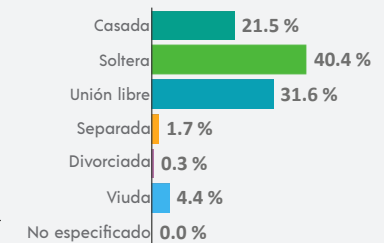

⁷ De 12 años y más.

En este apartado se presenta la definición de los indicadores del Panorama sociodemográfico de Chiapas 2020. Estos indicadores permiten observar, de manera global, los aspectos sociodemográficos más relevantes del estado y de sus municipios.

Los usuarios interesados en profundizar en el conocimiento de estos u otros indicadores, pueden consultar la información del Censo de Población y Vivienda 2020, disponible en el sitio de internet del INEGI.

COMPOSICIÓN POR EDAD Y SEXO

Población total

Personas, nacionales o extranjeras, que residen habitualmente en la entidad federativa en viviendas particulares o colectivas. Incluye a los mexicanos que cumplen funciones diplomáticas en el extranjero y a los familiares que viven con ellos, a la población sin vivienda y una estimación de población en viviendas sin información de ocupantes.

El momento de referencia del monto poblacional son las cero horas del 15 de marzo de 2020.

Porcentaje de la población estatal

Se refiere a la población que reside en el municipio o demarcación territorial respecto a la población total estatal, expresada por cada cien.

$$\text{Porcentaje de la población estatal} = \frac{\text{Población en el municipio o demarcación territorial}}{\text{Total de población estatal}} \times 100$$

Relación hombres-mujeres

Es el cociente del número de hombres entre el de mujeres en una población dada por cien. Se interpreta como el número de hombres por cada 100 mujeres.

$$\text{Relación hombres-mujeres} = \frac{\text{Número de hombres}}{\text{Número de mujeres}} \times 100$$

Edad mediana

Edad que, una vez ordenadas las edades, divide a una población en dos grupos numéricamente iguales, es decir, la edad

en la cual la mitad de la población tiene una edad menor o igual, y la otra tiene una edad mayor o igual.

Razón de dependencia

También conocida como relación de dependencia demográfica. Es el cociente de la suma de la población menor de 15 años y la población mayor de 64 años, entre la población en el grupo de edad de 15 a 64 años, expresada por cada cien.

$$\text{Razón de dependencia} = \frac{\text{Población menor de 15 años} + \text{Población mayor de 64 años}}{\text{Población de 15 a 64 años}} \times 100$$

Pirámide poblacional

Es un histograma que representa la estructura de la población por sexo y grupos quinquenales de edad. Para la generación del histograma se excluye la población con edad no especificada.

$$\text{Porcentaje de la población del sexo "X" del grupo de edad [x,y]} = \frac{\text{Población del sexo "X" del grupo de edad [x,y]}}{\text{Total de población}} \times 100$$

Los grupos de edad presentados son: [0,4], [5,9], [10,14], [15,19], [20,24], [25,29], [30,34], [35,39], [40,44], [45,49], [50,54], [55,59], [60,64], [65,69], [70,74], [75,79], [80,84], [85 y más].

Porcentaje de hombres

Es el número de hombres respecto al total de población, expresado por cada cien.

$$\text{Porcentaje de hombres} = \frac{\text{Número de hombres}}{\text{Total de población}} \times 100$$

Porcentaje de mujeres

Es el número de mujeres respecto al total de población, expresado por cada cien.

$$\text{Porcentaje de mujeres} = \frac{\text{Número de mujeres}}{\text{Total de población}} \times 100$$

DISTRIBUCIÓN TERRITORIAL

Superficie

Se refiere a la extensión territorial en kilómetros cuadrados de cada municipio o demarcación territorial.

Porcentaje de la superficie estatal

Es la superficie territorial que le corresponde al municipio o demarcación territorial con respecto al total de la superficie de la entidad, expresada por cada cien.

$$\text{Porcentaje de la superficie estatal} = \frac{\text{Superficie del municipio o demarcación territorial}}{\text{Superficie estatal}} \times 100$$

Densidad de población

Número de habitantes por kilómetro cuadrado de un territorio determinado.

$$\text{Densidad de población} = \frac{\text{Total de población}}{\text{Superficie}}$$

Total de localidades

Corresponde al número de localidades de cada municipio o demarcación territorial.

Localidades con mayor población

Enlista, para cada municipio o demarcación territorial, las tres localidades, con mayor número de habitantes y la población de cada una de ellas.

VIVIENDA

Total de viviendas particulares habitadas

Total de viviendas particulares que en el momento del levantamiento censal tenían residentes habituales. Incluye cualquier recinto, local no construido para habitación, vivienda móvil o refugio que hayan estado habitadas, así como las viviendas habitadas de las que no se obtuvo información de ocupantes durante el levantamiento censal.

Porcentaje de las viviendas particulares habitadas estatales

Se refiere a las viviendas particulares habitadas que tiene el municipio o demarcación territorial con respecto al total estatal, expresado por cada cien.

$$\text{Porcentaje de viviendas particulares habitadas estatales} = \frac{\text{Total de viviendas particulares habitadas del municipio o demarcación territorial}}{\text{Total de viviendas particulares habitadas estatales}} \times 100$$

Promedio de ocupantes por vivienda

Es el número de ocupantes en las viviendas particulares habitadas respecto al total de viviendas particulares habitadas en un mismo espacio geográfico.

$$\text{Promedio de ocupantes por vivienda} = \frac{\text{Número total de ocupantes}}{\text{Total de viviendas particulares habitadas}}$$

Para el cálculo de este indicador, se excluyen las viviendas particulares habitadas del tipo local no construido para habitación, vivienda móvil o refugio.

Promedio de ocupantes por cuarto

Es el número de ocupantes en las viviendas particulares habitadas respecto al total de cuartos en viviendas particulares habitadas en un mismo espacio geográfico.

$$\text{Promedio de ocupantes por cuarto} = \frac{\text{Número total de ocupantes}}{\text{Total de cuartos en viviendas particulares habitadas}}$$

Para el cálculo de este indicador se excluyen las viviendas particulares habitadas del tipo local no construido para habitación, vivienda móvil o refugio.

Porcentaje de viviendas con piso de tierra

Es el número de viviendas particulares habitadas que tienen piso de tierra respecto al total de viviendas particulares habitadas, expresado por cada cien.

$$\text{Porcentaje de viviendas con piso de tierra} = \frac{\text{Número de viviendas con piso de tierra}}{\text{Total de viviendas particulares habitadas}} \times 100$$

Para el cálculo de este indicador se excluyen las viviendas particulares habitadas del tipo local no construido para habitación, vivienda móvil o refugio.

Disponibilidad de servicios y equipamiento

• Porcentaje de viviendas con disponibilidad de agua entubada

Es el número de viviendas particulares habitadas que cuentan con agua entubada dentro de la vivienda respecto al total de viviendas particulares habitadas, expresado por cada cien.

$$\text{Porcentaje de viviendas con agua entubada} = \frac{\text{Número de viviendas que disponen de agua entubada dentro de la vivienda}}{\text{Total de viviendas particulares habitadas}} \times 100$$

Para el cálculo de este indicador se excluyen las viviendas particulares habitadas del tipo local no construido para habitación, vivienda móvil o refugio.

• Porcentaje de viviendas con disponibilidad de drenaje

Es el número de viviendas particulares habitadas que cuentan con drenaje respecto al total de viviendas particulares habitadas, expresado por cada cien.

$$\text{Porcentaje de viviendas con drenaje} = \frac{\text{Número de viviendas que disponen de drenaje}}{\text{Total de viviendas particulares habitadas}} \times 100$$

Para el cálculo de este indicador se excluyen las viviendas particulares habitadas del tipo local no construido para habitación, vivienda móvil o refugio.

• Porcentaje de viviendas con disponibilidad de servicio sanitario

Es el número de viviendas particulares habitadas que cuentan con servicio sanitario respecto al total de viviendas particulares habitadas, expresado por cada cien.

$$\text{Porcentaje de viviendas con servicio sanitario} = \frac{\text{Número de viviendas que disponen de servicio sanitario}}{\text{Total de viviendas particulares habitadas}} \times 100$$

Para el cálculo de este indicador se excluyen las viviendas particulares habitadas del tipo local no construido para habitación, vivienda móvil o refugio.

• Porcentaje de viviendas con disponibilidad de energía eléctrica

Es el número de viviendas particulares habitadas que cuentan con energía eléctrica respecto al total de viviendas particulares habitadas, expresado por cada cien.

$$\text{Porcentaje de viviendas con energía eléctrica} = \frac{\text{Número de viviendas que disponen de energía eléctrica}}{\text{Total de viviendas particulares habitadas}} \times 100$$

Para el cálculo de este indicador se excluyen las viviendas particulares habitadas del tipo local no construido para habitación, vivienda móvil o refugio.

• Porcentaje de viviendas con disponibilidad de tinaco

Es el número de viviendas particulares habitadas que cuentan con tinaco respecto al total de viviendas particulares habitadas, expresado por cada cien.

$$\text{Porcentaje de viviendas con tinaco} = \frac{\text{Número de viviendas que disponen de tinaco}}{\text{Total de viviendas particulares habitadas}} \times 100$$

Para el cálculo de este indicador se excluyen las viviendas particulares habitadas del tipo local no construido para habitación, vivienda móvil o refugio.

• Porcentaje de viviendas con disponibilidad de cisterna o aljibe

Es el número de viviendas particulares habitadas que cuentan con cisterna o aljibe respecto al total de viviendas particulares habitadas, expresado por cada cien.

$$\text{Porcentaje de viviendas con cisterna o aljibe} = \frac{\text{Número de viviendas que disponen de cisterna o aljibe}}{\text{Total de viviendas particulares habitadas}} \times 100$$

Para el cálculo de este indicador se excluyen las viviendas particulares habitadas del tipo local no construido para habitación, vivienda móvil o refugio.

Disponibilidad de bienes

• Porcentaje de viviendas con disponibilidad de refrigerador

Es el número de viviendas particulares habitadas que cuentan con refrigerador respecto al total de viviendas particulares habitadas, expresado por cada cien.

$$\text{Porcentaje de viviendas con refrigerador} = \frac{\text{Número de viviendas que disponen de refrigerador}}{\text{Total de viviendas particulares habitadas}} \times 100$$

Para el cálculo de este indicador se excluyen las viviendas particulares habitadas del tipo local no construido para habitación, vivienda móvil o refugio.

• Porcentaje de viviendas con disponibilidad de lavadora

Es el número de viviendas particulares habitadas que cuentan con lavadora respecto al total de viviendas particulares habitadas, expresado por cada cien.

$$\text{Porcentaje de viviendas con lavadora} = \frac{\text{Número de viviendas que disponen de lavadora}}{\text{Total de viviendas particulares habitadas}} \times 100$$

Para el cálculo de este indicador se excluyen las viviendas particulares habitadas del tipo local no construido para habitación, vivienda móvil o refugio.

• Porcentaje de viviendas con disponibilidad de automóvil o camioneta

Es el número de viviendas particulares habitadas que cuentan con automóvil o camioneta respecto al total de viviendas particulares habitadas, expresado por cada cien.

$$\text{Porcentaje de viviendas con automóvil o camioneta} = \frac{\text{Número de viviendas que disponen de automóvil o camioneta}}{\text{Total de viviendas particulares habitadas}} \times 100$$

Para el cálculo de este indicador se excluyen las viviendas particulares habitadas del tipo local no construido para habitación, vivienda móvil o refugio.

• Porcentaje de viviendas con disponibilidad de motocicleta o motoneta

Es el número de viviendas particulares habitadas que cuentan con motocicleta o motoneta respecto al total de viviendas particulares habitadas, expresado por cada cien.

$$\text{Porcentaje de viviendas con motocicleta o motoneta} = \frac{\text{Número de viviendas que disponen de motocicleta o motoneta}}{\text{Total de viviendas particulares habitadas}} \times 100$$

Para el cálculo de este indicador se excluyen las viviendas particulares habitadas del tipo local no construido para habitación, vivienda móvil o refugio.

• Porcentaje de viviendas con disponibilidad de bicicleta

Es el número de viviendas particulares habitadas que cuentan con bicicleta que se utilice como medio de transporte respecto al total de viviendas particulares habitadas, expresado por cada cien.

$$\text{Porcentaje de viviendas con bicicleta} = \frac{\text{Número de viviendas que disponen de bicicleta}}{\text{Total de viviendas particulares habitadas}} \times 100$$

Para el cálculo de este indicador se excluyen las viviendas particulares habitadas del tipo local no construido para habitación, vivienda móvil o refugio.

Disponibilidad de Tecnologías de la Información y la Comunicación (TIC)

• Porcentaje de viviendas con disponibilidad de computadora

Es el número de viviendas particulares habitadas que cuentan con computadora, laptop o tablet respecto al total de viviendas particulares habitadas, expresado por cada cien.

$$\text{Porcentaje de viviendas con computadora} = \frac{\text{Número de viviendas que disponen de computadora}}{\text{Total de viviendas particulares habitadas}} \times 100$$

Para el cálculo de este indicador se excluyen las viviendas particulares habitadas del tipo local no construido para habitación, vivienda móvil o refugio.

• Porcentaje de viviendas con disponibilidad de línea telefónica fija

Es el número de viviendas particulares habitadas que cuentan con línea telefónica fija respecto al total de viviendas particulares habitadas, expresado por cada cien.

$$\text{Porcentaje de viviendas con línea telefónica fija} = \frac{\text{Número de viviendas que disponen de línea telefónica fija}}{\text{Total de viviendas particulares habitadas}} \times 100$$

Para el cálculo de este indicador se excluyen las viviendas particulares habitadas del tipo local no construido para habitación, vivienda móvil o refugio.

• Porcentaje de viviendas con disponibilidad de teléfono celular

Es el número de viviendas particulares habitadas que cuentan con teléfono celular respecto al total de viviendas particulares habitadas, expresado por cada cien.

$$\text{Porcentaje de viviendas con teléfono celular} = \frac{\text{Número de viviendas que disponen de teléfono celular}}{\text{Total de viviendas particulares habitadas}} \times 100$$

Para el cálculo de este indicador se excluyen las viviendas particulares habitadas del tipo local no construido para habitación, vivienda móvil o refugio.

• Porcentaje de viviendas con disponibilidad de internet

Es el número de viviendas particulares habitadas que cuentan con servicio de internet respecto al total de viviendas particulares habitadas, expresado por cada cien.

$$\text{Porcentaje de viviendas con internet} = \frac{\text{Número de viviendas que disponen de internet}}{\text{Total de viviendas particulares habitadas}} \times 100$$

Para el cálculo de este indicador se excluyen las viviendas particulares habitadas del tipo local no construido para habitación, vivienda móvil o refugio.

• Porcentaje de viviendas con disponibilidad de televisión de paga

Es el número de viviendas particulares habitadas que cuentan con servicio de televisión de paga (cable o satelital) respecto al total de viviendas particulares habitadas, expresado por cada cien.

$$\text{Porcentaje de viviendas con televisión de paga} = \frac{\text{Número de viviendas que disponen de servicio de televisión de paga}}{\text{Total de viviendas particulares habitadas}} \times 100$$

Para el cálculo de este indicador se excluyen las viviendas particulares habitadas del tipo local no construido para habitación, vivienda móvil o refugio.

ETNICIDAD

Porcentaje de la población de 3 años y más que habla lengua indígena

Es la población de 3 años y más que declaró hablar lengua indígena respecto al total de población del mismo rango de edad, expresada por cada cien.

$$\text{Porcentaje de población que habla lengua indígena} = \frac{\text{Población de 3 años y más que habla lengua indígena}}{\text{Total de población de 3 años y más}} \times 100$$

Porcentaje de la población de 3 años y más que no habla español de los hablantes de lengua indígena

Es la población de 3 años y más que declaró hablar lengua indígena y no hablar español respecto al total de población del mismo rango de edad hablante de lengua indígena, expresada por cada cien.

$$\text{Porcentaje de población que no habla español de los hablantes de lengua indígena} = \frac{\text{Población de 3 años y más que no habla español de los hablantes de lengua indígena}}{\text{Total de población de 3 años y más que habla lengua indígena}} \times 100$$

Lenguas indígenas más frecuentes

Enlista las dos lenguas indígenas con mayor número de hablantes respecto al total de población de 3 años y más que habla lengua indígena, expresada por cada cien.

$$\text{Porcentaje de población que habla lengua indígena "X"} = \frac{\text{Población de 3 años y más que habla lengua indígena "X"}}{\text{Total de población de 3 años y más que habla lengua indígena}} \times 100$$

Porcentaje de la población que se considera afromexicana negra o afrodescendiente

Es la población que por sus antepasados y de acuerdo con sus costumbres y tradiciones se considera afromexicana negra o afrodescendiente respecto al total de población, expresada por cada cien.

$$\text{Porcentaje de población que se considera afromexicana negra o afrodescendiente} = \frac{\text{Población que se considera afromexicana negra o afrodescendiente}}{\text{Total de población}} \times 100$$

DISCAPACIDAD

Porcentaje de la población con alguna discapacidad

Es la población que declaró tener alguna discapacidad¹ respecto al total de población, expresada por cada cien.

$$\text{Porcentaje de población con alguna discapacidad} = \frac{\text{Población que declaró tener alguna discapacidad}}{\text{Total de población}} \times 100$$

¹Se considera como persona con discapacidad aquella que declaró tener mucha dificultad o no poder realizar alguna de las siguientes actividades: ver, aun usando lentes; oír, aun usando aparato auditivo; caminar, subir o bajar; recordar o concentrarse; bañarse, vestirse o comer; hablar o comunicarse.

Porcentaje de la población con alguna discapacidad por grupos de edad

Es la población que declaró tener alguna discapacidad² en un grupo de edad específico respecto al total de población en ese grupo de edad, expresada por cada cien.

Los grupos de edad presentados son: [0,17], [18,29], [30,59], [60 y más].

$$\text{Porcentaje de población con alguna discapacidad del grupo de edad [x,y]} = \frac{\text{Población con alguna discapacidad del grupo de edad [x,y]}}{\text{Total de población del grupo de edad [x,y]}} \times 100$$

²Se considera como persona con discapacidad aquella que declaró tener mucha dificultad o no poder realizar alguna de las siguientes actividades: ver, aun usando lentes; oír, aun usando aparato auditivo; caminar, subir o bajar; recordar o concentrarse; bañarse, vestirse o comer; hablar o comunicarse.

MIGRACIÓN

Porcentaje de la población de 5 años y más con lugar de residencia en marzo de 2015 distinto al actual

Es la población de 5 años y más que en marzo de 2015 tenía residencia habitual en un municipio o entidad diferente al actual (migración interna) o bien fuera del país (inmigración internacional) respecto al total de población de 5 años y más, expresada por cada cien.

$$\text{Porcentaje de población migrante (migración interna o inmigración internacional)} = \frac{\text{Población de 5 años y más migrante interna + población inmigrante internacional}}{\text{Total de población de 5 años y más}} \times 100$$

Distribución de la población de 5 años y más con lugar de residencia en marzo de 2015 distinto al actual según causa de la migración

Es la población de 5 años y más que en marzo de 2015 tenía residencia habitual en un municipio o entidad diferente al actual o bien fuera del país según causa de migración respecto al total de población de 5 años y más que en marzo de 2015 tenía residencia habitual en un municipio o entidad diferente al actual o bien fuera del país, expresada por cada cien.

$$\text{Porcentaje de población migrante interna o inmigrante internacional según causa "X"} = \frac{\text{Población de 5 años y más migrante interna + población inmigrante internacional según causa "X"}}{\text{Población de 5 años y más migrante interna + población inmigrante internacional}} \times 100$$

Donde "X" se refiere a una de las siguientes causas:

- Trabajo: Buscar trabajo, cambio u oferta de trabajo.
- Familiar: Reunirse con la familia, se casó o unió.
- Estudiar.
- Inseguridad: Por inseguridad delictiva o violencia.
- Otra causa: Por desastres naturales, le deportaron (regresaron), otra causa o no especificado.



FECUNDIDAD Y MORTALIDAD

Promedio de hijas(os) nacidas(os) vivas(os) de las mujeres de 15 a 49 años

Es el número de hijas(os) nacidas(os) vivas(os) de las mujeres de 15 a 49 años respecto al total de mujeres en este rango de edad.

$$\text{Promedio de hijas(os) nacidas(os) vivas(os)} = \frac{\text{Número de hijas(os) nacidas(os) vivas(os) de mujeres de 15 a 49 años}}{\text{Total de mujeres de 15 a 49 años}}$$

Promedio de hijas(os) nacidas(os) vivas(os) por grupos quinquenales de edad de las mujeres de 15 a 49 años

Es el número de hijas(os) nacidas(os) vivas(os) de las mujeres en un grupo de edad específico respecto al total de mujeres en ese grupo de edad.

Los grupos de edad presentados son: [15,19], [20,24], [25,29], [30,34], [35,39], [40,44], [45,49].

$$\text{Promedio de hijas(os) nacidas(os) vivas(os) del grupo de edad [x,y]} = \frac{\text{Número de hijas(os) nacidas(os) vivas(os) de las mujeres del grupo de edad [x,y]}}{\text{Total de mujeres del grupo de edad [x,y]}}$$

Porcentaje de hijas(os) fallecidas(os) de las mujeres de 15 a 49 años

Es el número de hijas(os) fallecidas(os) de las mujeres de 15 a 49 años respecto al total de hijas(os) nacidas(os) vivas(os) de las mujeres de este mismo rango de edad, expresado por cada cien.

$$\text{Porcentaje de hijas(os) fallecidas(os)} = \frac{\text{Número de hijas(os) fallecidas(os) de las mujeres de 15 a 49 años}}{\text{Número de hijas(os) nacidas(os) vivas(os) de las mujeres de 15 a 49 años}} \times 100$$



CARACTERÍSTICAS ECONÓMICAS

Porcentaje de la población de 12 años y más económicamente activa (PEA)

Es la población económicamente activa³ (PEA) respecto al total de población de 12 años y más, expresada por cada cien. A este indicador se le conoce también como tasa de participación económica.

$$\text{Porcentaje de PEA} = \frac{\text{Población de 12 años y más económicamente activa (PEA)}}{\text{Total de población de 12 años y más}} \times 100$$

Este indicador se presenta para el total de población de 12 años y más, y por separado para hombres y mujeres del mismo rango de edad.

³ Población de 12 años y más que en la semana de referencia tuvo o realizó alguna actividad económica (población ocupada) o buscó activamente realizar una.

Porcentaje de población de 12 años y más económicamente activa (PEA) ocupada

Es la población económicamente activa (PEA) que se encontraba ocupada en la semana de referencia respecto al total de población económicamente activa, expresada por cada cien. Este indicador también se conoce como tasa de ocupación.

$$\text{Porcentaje de la población ocupada} = \frac{\text{Población de 12 años y más ocupada en la semana de referencia}}{\text{Población de 12 años y más económicamente activa (PEA)}} \times 100$$

Este indicador se presenta para el total de población de 12 años y más, y por separado para hombres y mujeres del mismo rango de edad.

Porcentaje de población de 12 años y más no económicamente activa (PNEA)

Es la población no económicamente activa⁴ (PNEA) respecto al total de población de 12 años y más, expresada por cada cien.

$$\text{Porcentaje de PNEA} = \frac{\text{Población de 12 años y más no económicamente activa (PNEA)}}{\text{Total de población de 12 años y más}} \times 100$$

⁴ Población de 12 años y más que en la semana de referencia no realizó alguna actividad económica ni buscó trabajo.

Distribución de la población de 12 años y más no económicamente activa (PNEA) según tipo de actividad no económica

Es la población no económicamente activa (PNEA) de acuerdo con su actividad respecto al total de población de 12 años y más no económicamente activa, expresada por cada cien.

$$\text{Porcentaje de PNEA con actividad "X"} = \frac{\text{Población de 12 años y más no económicamente activa con actividad "X"}}{\text{Población de 12 años y más no económicamente activa (PNEA)}} \times 100$$

Donde "X" se refiere a alguna de las siguientes actividades:

- Estudiantes.
- Personas dedicadas a los quehaceres de su hogar.
- Pensionadas(os) o jubiladas(os).
- Personas con alguna limitación física o mental permanente que les impide trabajar.
- Personas en otras actividades no económicas (no trabaja).

Porcentaje de la población de 12 años y más con condición de actividad no especificada

Es la población de 12 años y más de la cual no se obtuvo respuesta o esta fue imprecisa, en su condición de actividad, expresada por cada cien.

$$\text{Porcentaje de la población con condición de actividad no especificada} = \frac{\text{Población de 12 años y más que no especificó su condición de actividad}}{\text{Total de población de 12 años y más}} \times 100$$



CARACTERÍSTICAS EDUCATIVAS

Distribución de la población de 15 años y más según nivel de escolaridad

Es la población de 15 años y más por cada nivel de escolaridad respecto al total de población de 15 años y más, expresada por cada cien.

$$\text{Porcentaje de la población con nivel de escolaridad "X"} = \frac{\text{Población de 15 años y más con nivel de escolaridad "X"}}{\text{Total de población de 15 años y más}} \times 100$$

Donde "X" se refiere a alguno de los siguientes niveles de escolaridad:

- Sin escolaridad: Población sin instrucción.
- Básica: Población con algún grado aprobado en preescolar, primaria, secundaria, o bien estudios técnicos o comerciales con primaria terminada.
- Media superior: Población con algún grado aprobado de preparatoria, bachillerato general, bachillerato tecnológico, estudios

técnicos o comerciales con secundaria terminada, o bien normal con primaria o secundaria terminada.

- Superior: Población con algún grado aprobado en estudios técnicos o comerciales con preparatoria terminada, normal de licenciatura, licenciatura, especialidad, maestría, o bien doctorado.
- No especificado.

Tasa de alfabetización por grupos de edad

Es la población que sabe leer y escribir un recado en un grupo de edad específico respecto a la población en ese grupo de edad, expresada por cada cien.

Los grupos de edad presentados son: [15,24] y [25 y más].

$$\text{Tasa de alfabetización del grupo de edad [x,y]} = \frac{\text{Población del grupo de edad [x,y] que sabe leer y escribir un recado}}{\text{Total de población del grupo de edad [x,y]}} \times 100$$

Asistencia escolar por grupos de edad

Es la población en un grupo de edad particular que asiste actualmente a la escuela respecto al total de población en ese grupo de edad, expresada por cada cien.

Los grupos de edad presentados son: [3,5], [6,11], [12,14], [15,24].

$$\text{Porcentaje de asistencia escolar del grupo de edad [x,y]} = \frac{\text{Población que asiste a la escuela del grupo de edad [x,y]}}{\text{Total de población del grupo de edad [x,y]}} \times 100$$

AFLIACIÓN A SERVICIOS DE SALUD

Porcentaje de población afiliada a servicios de salud

Es la población afiliada a alguna institución que brinda servicios de salud, pública o privada respecto al total de población, expresada por cada cien.

$$\text{Porcentaje de población afiliada a servicios de salud} = \frac{\text{Población afiliada a servicios de salud}}{\text{Total de población}} \times 100$$

Distribución de la población afiliada a servicios de salud según institución de afiliación

Es la población afiliada a servicios de salud para cada una de las instituciones respecto al total de población afiliada, expresada por cada cien.

Para calcular el porcentaje de afiliación que representa alguna institución de salud, se divide el total de los afiliados a la institución de interés entre la población total afiliada y se multiplica el resultado por cien.

La suma de los porcentajes de las instituciones puede ser más de 100% debido a que una persona puede estar afiliada a más de una institución.

$$\text{Porcentaje de población afiliada a la institución "X"} = \frac{\text{Población afiliada a la institución "X"}}{\text{Total de población afiliada a servicios de salud}} \times 100$$

Donde "X" representa alguna de las siguientes instituciones:

- IMSS: Instituto Mexicano del Seguro Social.
- INSABI: Instituto de Salud para el Bienestar o Seguro Popular o para una Nueva Generación (Siglo XXI).
- ISSSTE o ISSSTE estatal: Instituto de Seguridad y Servicios Sociales de los Trabajadores del Estado.
- IMSS BIENESTAR: IMSS-BIENESTAR o IMSS-PROSPERA.
- Pemex, Defensa o Marina.
- Institución privada.
- Otra institución.

SITUACIÓN CONYUGAL

Distribución de la población de 12 años y más según situación conyugal

Población de 12 años y más para cada una de las situaciones conyugales respecto al total de población de 12 años y más, expresada por cada cien.

$$\text{Porcentaje de la población en situación conyugal "X"} = \frac{\text{Población de 12 años y más en situación conyugal "X"}}{\text{Total de población de 12 años y más}} \times 100$$

Donde "X" se refiere a alguna de las siguientes situaciones conyugales:

- Casada (incluye tanto a la población casada únicamente por el civil, a la población casada sólo religiosamente y a la población casada civil y religiosamente).
- Soltera.
- Unión libre.
- Separada.
- Divorciada.
- Viuda.
- No especificado.

Notas:

- Para el cálculo de los indicadores se incluye la estimación de población en viviendas sin información de ocupantes y menores imputados.
- Algunas distribuciones porcentuales podrían no sumar 100 por ciento, debido al redondeo que genera diferencias poco significativas.
- N/A: No Aplica o no tiene.
- Los ceros que aparecen en el documento pueden deberse a la baja frecuencia de casos en la categoría y no necesariamente a la ausencia de los mismos.