

# PANORAMA SOCIODEMOGRÁFICO DE MÉXICO

— 2020 —

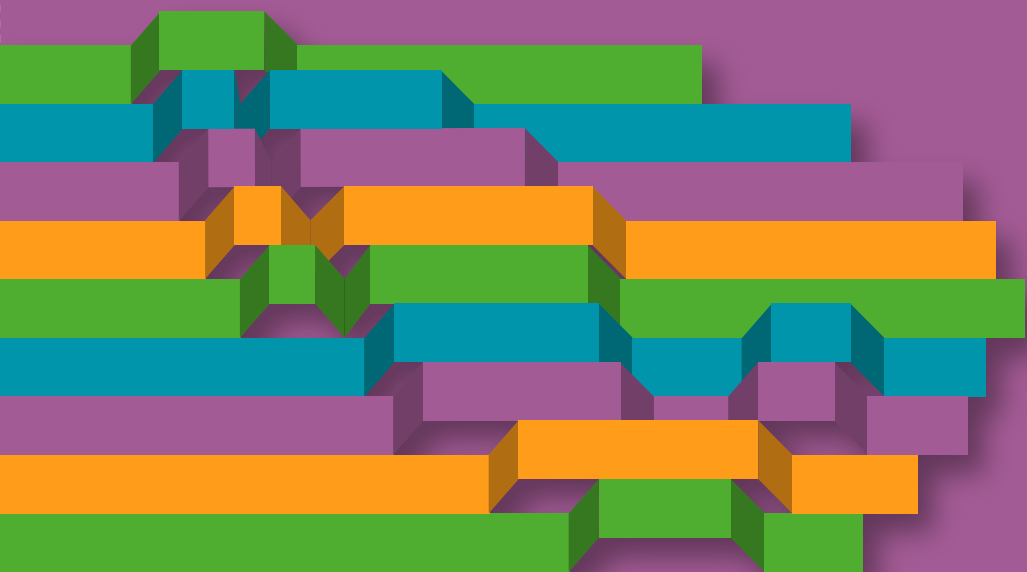

## GUERRERO



Instituto Nacional de Estadística y Geografía

# **Panorama sociodemográfico de Guerrero**

## **Censo de Población y Vivienda 2020**



### Catalogación en la fuente INEGI:

304.601072 Censo de Población y Vivienda (2020).  
Panorama sociodemográfico de  
Guerrero : Censo de Población y Vivienda  
2020 : CPV / Instituto Nacional de  
Estadística y Geografía.-- México : INEGI,  
c2021.

187 p.

1. Población - Guerrero - Censos, 2020.
2. Vivienda - Guerrero - Censos, 2020. I.  
Instituto Nacional de Estadística y Geografía  
(México).

### Conociendo México

800 111 4634  
www.inegi.org.mx  
atencion.usuarios@inegi.org.mx



Registro en trámite

2021, Instituto Nacional de Estadística y Geografía

Edificio Sede  
Avenida Héroe de Nacozari Sur 2301  
Fraccionamiento Jardines del Parque, 20276  
Aguascalientes, Aguascalientes, Aguascalientes,  
entre la calle INEGI, Avenida del Lago  
y Avenida Paseo de las Garzas.

## Presentación

El **Instituto Nacional de Estadística y Geografía (INEGI)**, como organismo público autónomo, y conforme a las atribuciones que le confiere la Ley del Sistema Nacional de Información Estadística (LSNIEG), realizó el Censo de Población y Vivienda 2020 con el propósito de producir información sobre la dimensión, estructura y distribución espacial de la población, así como de sus principales características socioeconómicas y culturales, además de obtener la cuenta y aspectos de las viviendas, respecto a: materiales de construcción, servicios, equipamiento e instalaciones, entre otros.

Los resultados del Censo constituyen la fuente que permite la mayor desagregación de datos estadísticos para el análisis y evaluación de la composición, distribución y crecimiento de la población en México. En el sector público, la información censal es el insumo principal para elaboración y diagnóstico de planes, programas y políticas en los tres órdenes de gobierno. En el ámbito académico, los datos estadísticos que provee el Censo se convierten en el eje rector de todos los estudios e investigaciones en materia sociodemográfica. Asimismo, en el sector privado los datos censales son una herramienta fundamental para la toma de decisiones.

En este marco, el **INEGI** presenta el **Panorama sociodemográfico de Guerrero 2020**, que integra, a manera de síntesis, datos relevantes para conocer las características demográficas, sociales y económicas básicas de la población y las viviendas de México. Con la entrega de esta publicación, el **Instituto** pone a su disposición una rápida mirada a la información que se recopiló en todas las viviendas del territorio estatal, desagregada por municipio o demarcación territorial.

Agradecemos a la sociedad su participación en el Censo de Población y Vivienda 2020 y la invitamos a consultar la totalidad de información generada en este proyecto, la cual se encuentra disponible en el sitio: <http://www.inegi.org.mx>

# Índice

Lista de indicadores	8
Mapa de Guerrero	10
<b>Panorama sociodemográfico</b>	
Guerrero	14
Acapulco de Juárez	16
Acatepec	18
Ahuacuotzingo	20
Ajuchitlán del Progreso	22
Alcozauca de Guerrero	24
Alpoyeca	26
Apaxtla	28
Arcelia	30
Atenango del Río	32
Atlamajalcingo del Monte	34
Atlixac	36
Atoyac de Álvarez	38
Ayutla de los Libres	40
Azoyú	42
Benito Juárez	44
Buenavista de Cuéllar	46
Chilapa de Álvarez	48
Chilpancingo de los Bravo	50
Coahuayutla de José María Izazaga	52
Cochoapa el Grande	54
Cocula	56
Copala	58
Copalillo	60
Copanatoyac	62
Coyuca de Benítez	64
Coyuca de Catalán	66
Cuajinicuilapa	68
Cualác	70
Cuatepec	72
Cuetzala del Progreso	74
Cutzamala de Pinzón	76
Eduardo Neri	78
Florencio Villarreal	80
General Canuto A. Neri	82

General Heliodoro Castillo	84	Tlapehuala	162
Huamuxtlán	86	Xalpatláhuac	164
Huitzuc de los Figueroa	88	Xochihuehuetlán	166
Iguala de la Independencia	90	Xochistlahuaca	168
Igualapa	92	Zapotitlán Tablas	170
Iliatenco	94	Zihuatanejo de Azueta	172
Ixcateopan de Cuauhtémoc	96	Zirándaro	174
José Joaquín de Herrera	98	Zitlala	176
Juan R. Escudero	100	Guía metodológica	178
Juchitán	102		
La Unión de Isidoro Montes de Oca	104		
Leonardo Bravo	106		
Malinaltepec	108		
Marquelia	110		
Mártir de Cuilapan	112		
Metlatónoc	114		
Mochitlán	116		
Olinalá	118		
Ometepec	120		
Pedro Ascencio Alquisiras	122		
Petatlán	124		
Pilcaya	126		
Pungarabato	128		
Quechultenango	130		
San Luis Acatlán	132		
San Marcos	134		
San Miguel Totolapan	136		
Taxco de Alarcón	138		
Tecoanapa	140		
Técpan de Galeana	142		
Teloloapan	144		
Tepecoacuilco de Trujano	146		
Tetipac	148		
Tixtla de Guerrero	150		
Tlacoachistlahuaca	152		
Tlacoapa	154		
Tlalchapa	156		
Tlalixtaquilla de Maldonado	158		
Tlapa de Comonfort	160		



## COMPOSICIÓN POR EDAD Y SEXO

- Población total.
  - Porcentaje de la población estatal.
- Relación hombres-mujeres.
- Edad mediana.
- Razón de dependencia.
- Pirámide poblacional.
- Porcentaje de hombres.
- Porcentaje de mujeres.



## DISTRIBUCIÓN TERRITORIAL

- Superficie.
  - Porcentaje de la superficie estatal.
- Densidad de población.
- Total de localidades.
- Localidades con mayor población.



## VIVIENDA

- Total de viviendas particulares habitadas.
  - Porcentaje de las viviendas particulares habitadas estatales.
- Promedio de ocupantes por vivienda.
- Promedio de ocupantes por cuarto.
- Viviendas con piso de tierra.
- Disponibilidad de servicios y equipamiento.
  - Agua entubada.
  - Drenaje.
  - Servicio sanitario.
  - Energía eléctrica.
  - Tinaco.
  - Cisterna o aljibe.
- Disponibilidad de bienes.
  - Refrigerador.
  - Lavadora.
  - Automóvil o camioneta.
  - Motocicleta o motoneta.
  - Bicicleta.
- Disponibilidad de TIC.
  - Computadora.
  - Línea telefónica fija.
  - Teléfono celular.
  - Internet.
  - Televisión de paga.



## ETNICIDAD

- Población de 3 años y más que habla lengua indígena.
- Población de 3 años y más que no habla español de los hablantes de lengua indígena.
- Lenguas indígenas más frecuentes.
- Población que se considera afromericana negra o afrodescendiente.



## DISCAPACIDAD

- Población con alguna discapacidad.
- Población con alguna discapacidad por grupos de edad.



## MIGRACIÓN

- Población de 5 años y más con lugar de residencia en marzo de 2015 distinto al actual.
- Población de 5 años y más con lugar de residencia en marzo de 2015 distinto al actual según causa de la migración.



## FECUNDIDAD Y MORTALIDAD

- Promedio de hijas(os) nacidas(os) vivas(os) de las mujeres de 15 a 49 años.
- Promedio de hijas(os) nacidas(os) vivas(os) de las mujeres de 15 a 49 años por grupos quinquenales de edad.
- Porcentaje de hijas(os) fallecidas(os) de las mujeres de 15 a 49 años.



## CARACTERÍSTICAS ECONÓMICAS

- Población de 12 años y más económicamente activa (PEA).
- Población de 12 años y más económicamente activa (PEA) ocupada.
- Población de 12 años y más no económicamente activa (PNEA).
- Población de 12 años y más no económicamente activa (PNEA) según tipo de actividad no económica.
- Población de 12 años y más con condición de actividad no especificada.



## CARACTERÍSTICAS EDUCATIVAS

- Población de 15 años y más según nivel de escolaridad.
- Tasa de alfabetización por grupos de edad.
- Asistencia escolar por grupos de edad.



## AFILIACIÓN A SERVICIOS DE SALUD

- Población afiliada a servicios de salud.
- Población afiliada a servicios de salud según institución de afiliación.



## SITUACIÓN CONYUGAL

- Población de 12 años y más según situación conyugal.

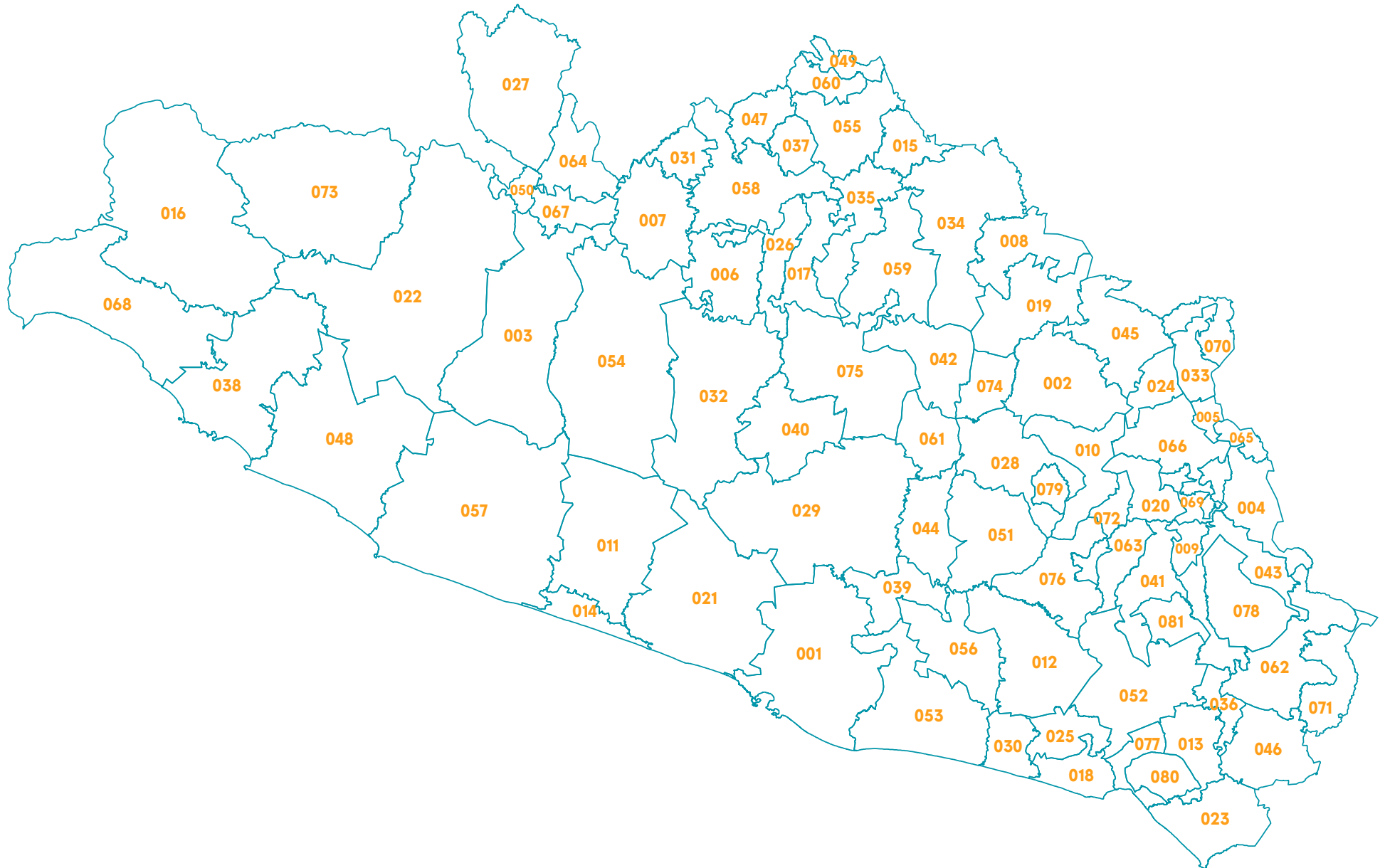

CLAVE DEL MUNICIPIO	NOMBRE DEL MUNICIPIO	CLAVE DEL MUNICIPIO	NOMBRE DEL MUNICIPIO
001	Acapulco de Juárez	079	José Joaquín de Herrera
076	Acatepec	039	Juan R. Escudero
002	Ahuacuotzingo	080	Juchitán
003	Ajuchitlán del Progreso	068	La Unión de Isidoro Montes de Oca
004	Alcozauca de Guerrero		
005	Alpoyeca	040	Leonardo Bravo
006	Apaxtla	041	Malinaltepec
007	Arcelia	077	Marquelia
008	Atenango del Río	042	Mártir de Cuilapan
009	Atlamajalcingo del Monte	043	Metlatónoc
010	Atlixac	044	Mochitlán
011	Atoyac de Álvarez	045	Olinalá
012	Ayutla de los Libres	046	Ometepec
013	Azoyú	047	Pedro Ascencio Alquisiras
014	Benito Juárez	048	Petatlán
015	Buenavista de Cuéllar	049	Pilcaya
028	Chilapa de Álvarez	050	Pungarabato
029	Chilpancingo de los Bravo	051	Quechultenango
016	Coahuayutla de José María Izazaga	052	San Luis Acatlán
		053	San Marcos
078	Cochoapa el Grande	054	San Miguel Totolapan
017	Cocula	055	Taxco de Alarcón
018	Copala	056	Tecoanapa
019	Copalillo	057	Técpán de Galeana
020	Copanatoyac	058	Teloloapan
021	Coyuca de Benítez	059	Tepecoacuilco de Trujano
022	Coyuca de Catalán	060	Tetipac
023	Cuajinicuilapa	061	Tixtla de Guerrero
024	Cualác	062	Tlacoachistlahuaca
025	Cuatepec	063	Tlacoapa
026	Cuetzala del Progreso	064	Tlalchapa
027	Cutzamala de Pinzón	065	Tlalixtaquilla de Maldonado
075	Eduardo Neri	066	Tlapa de Comonfort
030	Florencio Villarreal	067	Tlapehuala
031	General Canuto A. Neri	069	Xalpatláhuac
032	General Heliodoro Castillo	070	Xochihuehuetlán
033	Huamuxtitlán	071	Xochistlahuaca
034	Huitzoco de los Figueroa	072	Zapotitlán Tablas
035	Iguala de la Independencia	038	Zihuatanejo de Azueta
036	Igualapa	073	Zirándaro
081	Iliatenco	074	Zitlala
037	Ixcateopan de Cuauhtémoc		



## COMPOSICIÓN POR EDAD Y SEXO

**Población total**  
**3 540 685** representa el 2.8 % de la población nacional

**Relación hombres-mujeres** **92.4**  
 Existen 92 hombres por cada 100 mujeres.

**Edad mediana** **27**  
 La mitad de la población tiene 27 años o menos.

**Razón de dependencia** **62.1**  
 Existen 62 personas en edad de dependencia por cada 100 en edad productiva.

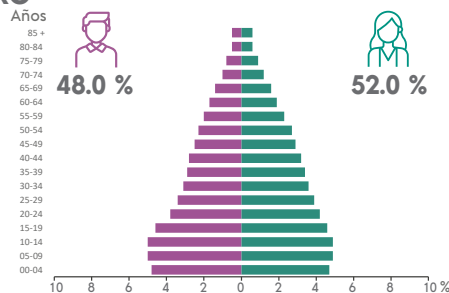

## DISTRIBUCIÓN TERRITORIAL

**Superficie (km²)**  
**63 595.9** representa el 3.2 % del territorio nacional

**Densidad de población (hab./km²)**  
**55.7**



## Total de municipios

<b>81</b>
<b>Municipios con mayor población</b>
Acapulco de Juárez <b>779 566</b>
Chilpancingo de los Bravo <b>283 354</b>
Iguala de la Independencia <b>154 173</b>

## Disponibilidad de bienes

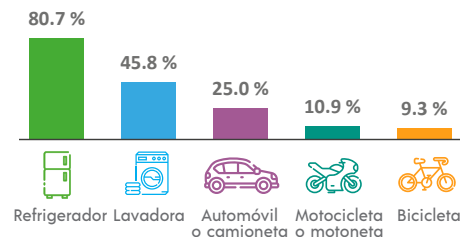

## Disponibilidad de TIC

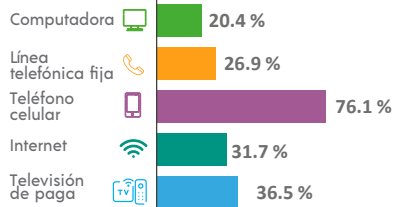

## VIVIENDA

**Total de viviendas particulares habitadas**  
**942 043** representa el 2.7 % del total nacional

**Promedio de ocupantes por vivienda** **3.7**

**Promedio de ocupantes por cuarto** **1.3**

**Viviendas con piso de tierra** **14.0 %**

## Disponibilidad de servicios y equipamiento

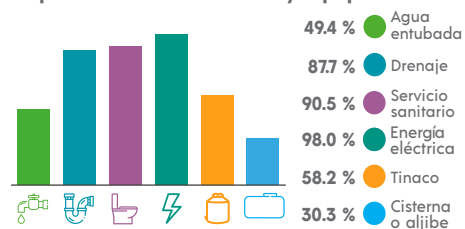

## ETNICIDAD

**Población que habla lengua indígena¹** **15.49 %**

**Población que no habla español de los hablantes de lengua indígena¹** **21.61 %**

**Lenguas indígenas más frecuentes**

Náhuatl	35.1 %
Mixteco	29.0 %

**Población que se considera afroamericana negra o afrodescendiente** **8.58 %**

## DISCAPACIDAD

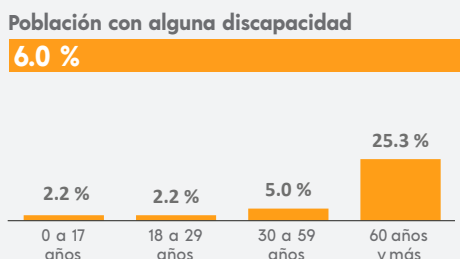

## MIGRACIÓN

**Población con lugar de residencia en marzo de 2015 distinto al actual²**

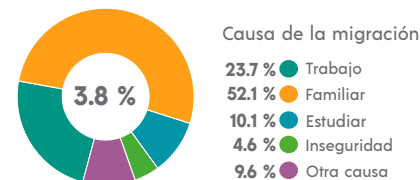

² De 5 años y más.

## CARACTERÍSTICAS ECONÓMICAS

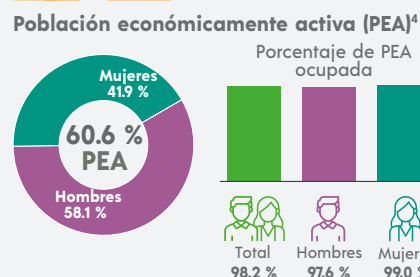

⁴ De 12 años y más.

## FECUNDIDAD Y MORTALIDAD

**Promedio de hijas(os) nacidas(os) vivas(os)³**  
**1.8**

**Porcentaje de hijas(os) fallecidas(os)³**  
**4.2 %**

³ Mujeres de 15 a 49 años.

## CARACTERÍSTICAS EDUCATIVAS

### Población según nivel de escolaridad⁵

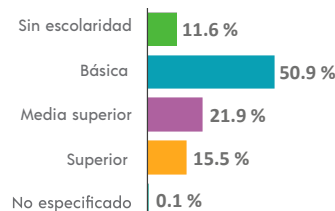

⁵ De 15 años y más.

### Tasa de alfabetización

15 a 24 años	97.8 %
25 años y más	84.1 %

### Asistencia escolar

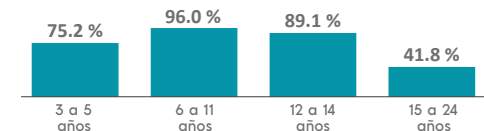

## AFILIACIÓN A SERVICIOS DE SALUD

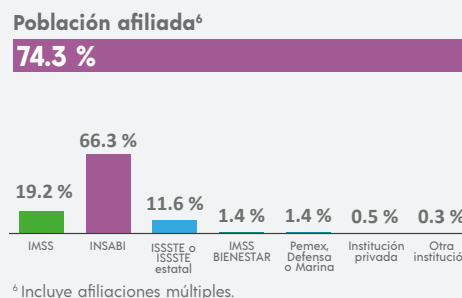

⁶ Incluye afiliaciones múltiples.

## SITUACIÓN CONYUGAL

### Población según situación conyugal⁷

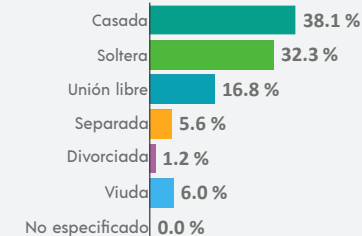

⁷ De 12 años y más.

## COMPOSICIÓN POR EDAD Y SEXO

**Población total**  
**779 566** representa el 22.0 % de la población estatal

**Relación hombres-mujeres** **91.1**  
 Existen 91 hombres por cada 100 mujeres.

**Edad mediana** **31**  
 La mitad de la población tiene 31 años o menos.

**Razón de dependencia** **51.0**  
 Existen 51 personas en edad de dependencia por cada 100 en edad productiva.



## DISTRIBUCIÓN TERRITORIAL

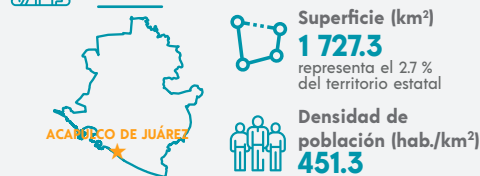

## VIVIENDA

**Total de viviendas particulares habitadas**  
**223 924** representa el 23.8 % del total estatal

**Promedio de ocupantes por vivienda** **3.5**

**Promedio de ocupantes por cuarto** **1.2**

**Viviendas con piso de tierra** **7.1 %**

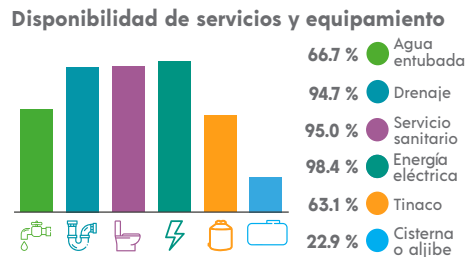

## ETNICIDAD

**Población que habla lengua indígena<sup>1</sup>** **1.60 %**

**Población que no habla español de los hablantes de lengua indígena<sup>1</sup>** **1.30 %**

**Lenguas indígenas más frecuentes**

Náhuatl	40.9 %
Mixteco	30.0 %

**Población que se considera afroamericana negra o afrodescendiente** **9.68 %**

<sup>1</sup> De 3 años y más.

## Disponibilidad de bienes

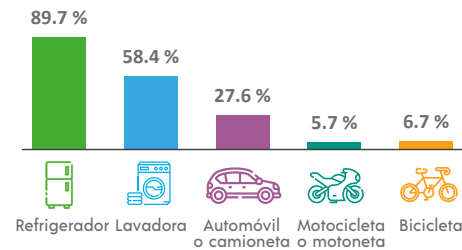

## Disponibilidad de TIC

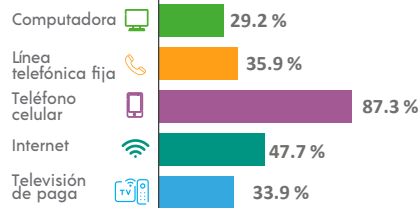

## DISCAPACIDAD

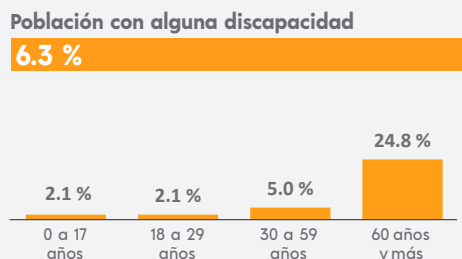

## MIGRACIÓN

**Población con lugar de residencia en marzo de 2015 distinto al actual<sup>2</sup>**

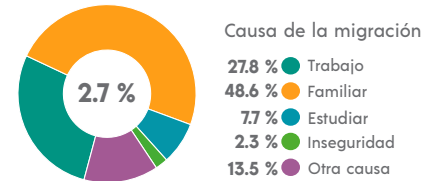

<sup>2</sup> De 5 años y más.

## CARACTERÍSTICAS ECONÓMICAS

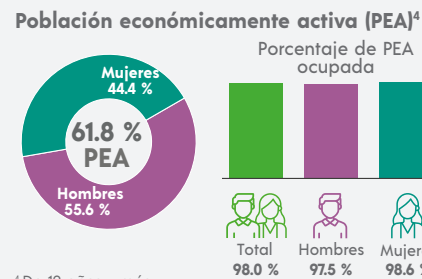

<sup>4</sup> De 12 años y más.

## FECUNDIDAD Y MORTALIDAD

**Promedio de hijas(os) nacidas(os) vivas(os)<sup>3</sup>**  
**1.5**

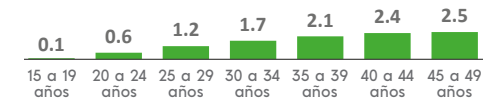

**Porcentaje de hijas(os) fallecidas(os)<sup>3</sup>**  
**3.7 %**

<sup>3</sup> Mujeres de 15 a 49 años.

## Población no económicamente activa (PNEA)<sup>4</sup>

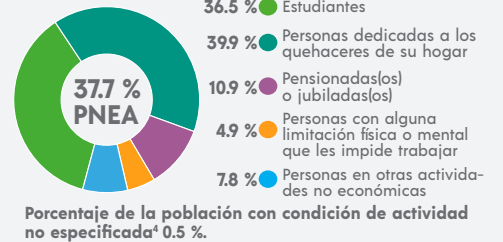

## CARACTERÍSTICAS EDUCATIVAS

### Población según nivel de escolaridad<sup>5</sup>

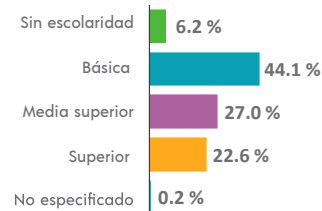

<sup>5</sup> De 15 años y más.

### Tasa de alfabetización



### Asistencia escolar

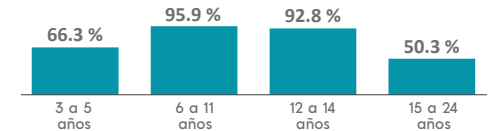

## AFILIACIÓN A SERVICIOS DE SALUD

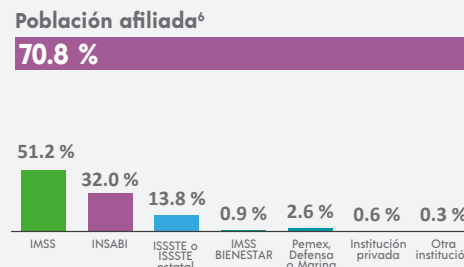

<sup>6</sup> Incluye afiliaciones múltiples.

## SITUACIÓN CONYUGAL

### Población según situación conyugal<sup>7</sup>

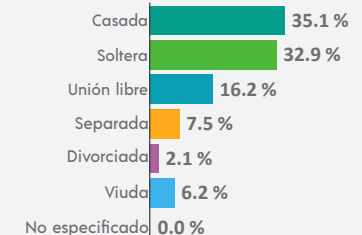

<sup>7</sup> De 12 años y más.

## COMPOSICIÓN POR EDAD Y SEXO

**Población total**  
**40 197** representa el 11 % de la población estatal

**Relación hombres-mujeres** **94.5**  
 Existen 94 hombres por cada 100 mujeres.

**Edad mediana** **18**  
 La mitad de la población tiene 18 años o menos.

**Razón de dependencia** **82.7**  
 Existen 82 personas en edad de dependencia por cada 100 en edad productiva.

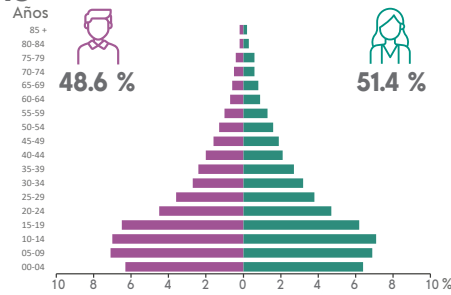

## DISTRIBUCIÓN TERRITORIAL

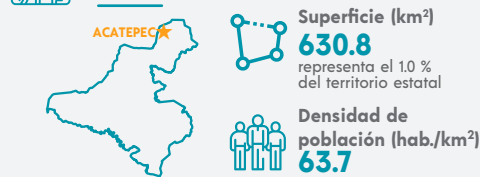

**Total de localidades**  
**156**

**Localidades con mayor población**

Acatepec	2 769
Caxitepec	1 276
Tierra Blanca	1 154

## VIVIENDA

**Total de viviendas particulares habitadas**  
**8 938** representa el 0.9 % del total estatal

**Promedio de ocupantes por vivienda** **4.4**

**Promedio de ocupantes por cuarto** **1.7**

**Viviendas con piso de tierra** **59.3 %**

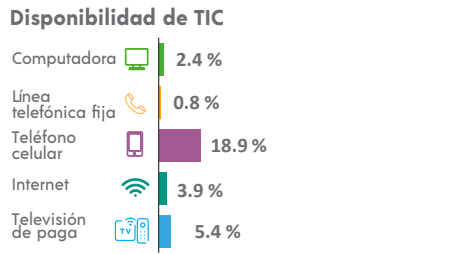
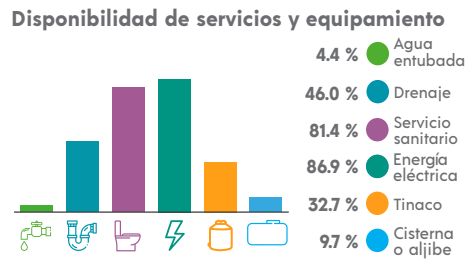
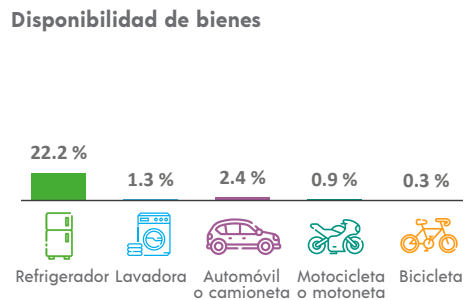

## ETNICIDAD

**Población que habla lengua indígena<sup>1</sup>** **97.20 %**

**Población que no habla español de los hablantes de lengua indígena<sup>1</sup>** **38.91 %**

**Lenguas indígenas más frecuentes**

Tlapaneco	99.7 %
Mixteco	0.1 %

**Población que se considera afroamericana negra o afrodescendiente** **0.88 %**

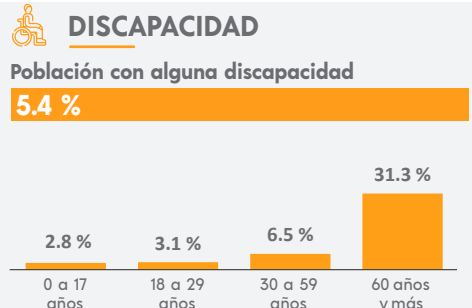

## MIGRACIÓN

**Población con lugar de residencia en marzo de 2015 distinto al actual<sup>2</sup>**

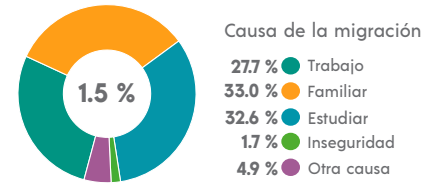

<sup>2</sup> De 5 años y más.

## CARACTERÍSTICAS ECONÓMICAS

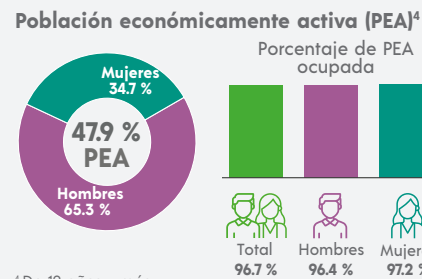

<sup>4</sup> De 12 años y más.

## FECUNDIDAD Y MORTALIDAD

**Promedio de hijas(os) nacidas(os) vivas(os)<sup>3</sup>**  
**2.4**

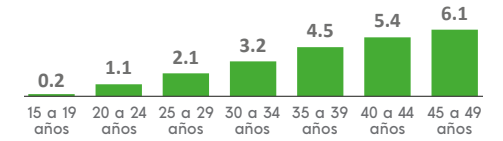

**Porcentaje de hijas(os) fallecidas(os)<sup>3</sup>**  
**6.0 %**

<sup>3</sup> Mujeres de 15 a 49 años.

## CARACTERÍSTICAS EDUCATIVAS

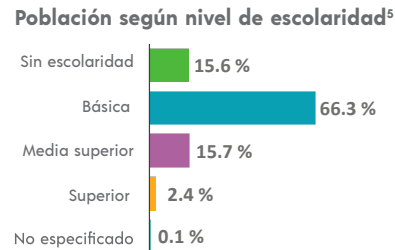

<sup>5</sup> De 15 años y más.

## Tasa de alfabetización

15 a 24 años	97.5 %
25 años y más	68.2 %

## Asistencia escolar

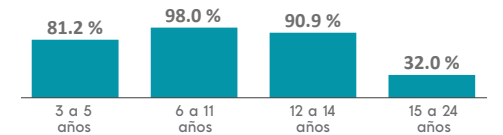

## AFILIACIÓN A SERVICIOS DE SALUD

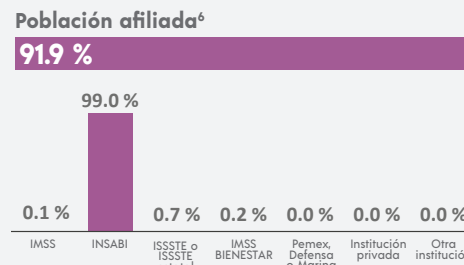

<sup>6</sup> Incluye afiliaciones múltiples.

## SITUACIÓN CONYUGAL

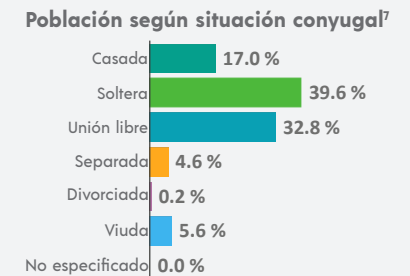

<sup>7</sup> De 12 años y más.

<sup>1</sup> De 3 años y más.

### COMPOSICIÓN POR EDAD Y SEXO

**Población total**  
**25 205** representa el 0.7 % de la población estatal

**Relación hombres-mujeres** **87.4**  
 Existen 87 hombres por cada 100 mujeres.

**Edad mediana** **22**  
 La mitad de la población tiene 22 años o menos.

**Razón de dependencia** **80.7**  
 Existen 80 personas en edad de dependencia por cada 100 en edad productiva.

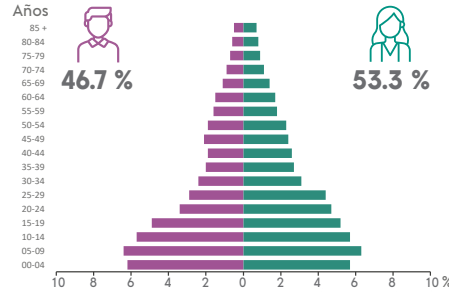

### DISTRIBUCIÓN TERRITORIAL

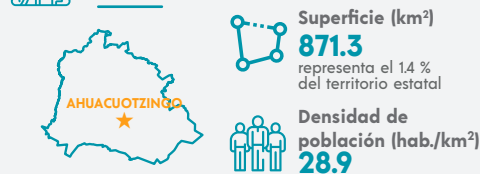

**Total de localidades** **95**

**Localidades con mayor población**

Ahuacutzingo	4 072
Alpuyecancingo de las Montañas	2 061
Xocoyolzingta	1 348

### VIVIENDA

**Total de viviendas particulares habitadas**  
**5 777** representa el 0.6 % del total estatal

**Promedio de ocupantes por vivienda** **4.3**

**Promedio de ocupantes por cuarto** **1.5**

**Viviendas con piso de tierra** **21.5 %**

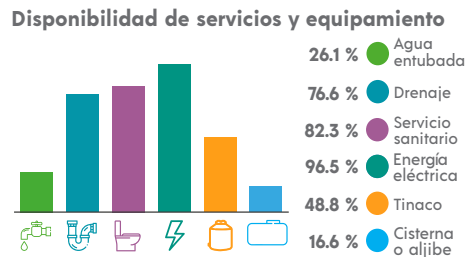
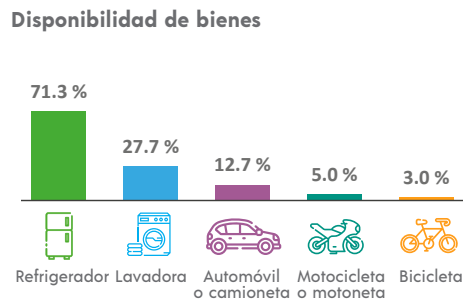

### ETNICIDAD

**Población que habla lengua indígena<sup>1</sup>** **21.95 %**

**Población que no habla español de los hablantes de lengua indígena<sup>1</sup>** **10.66 %**

**Lenguas indígenas más frecuentes**

Náhuatl	99.1 %
Mixteco	0.4 %

**Población que se considera afroamericana negra o afrodescendiente** **2.91 %**

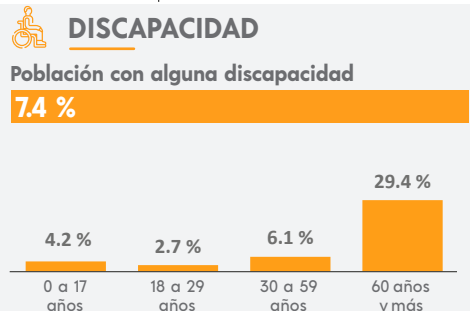

### MIGRACIÓN

**Población con lugar de residencia en marzo de 2015 distinto al actual<sup>2</sup>**

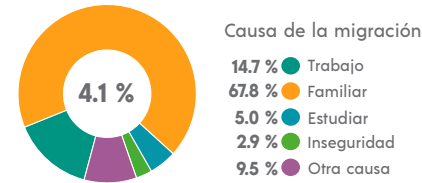

<sup>2</sup> De 5 años y más.

### CARACTERÍSTICAS ECONÓMICAS

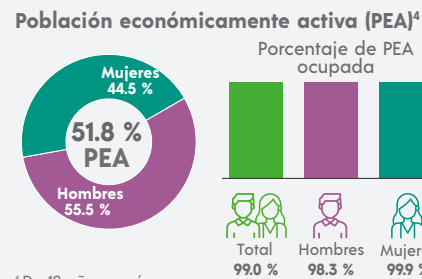

<sup>4</sup> De 12 años y más.

### FECUNDIDAD Y MORTALIDAD

**Promedio de hijas(os) nacidas(os) vivas(os)<sup>3</sup>**  
**2.1**

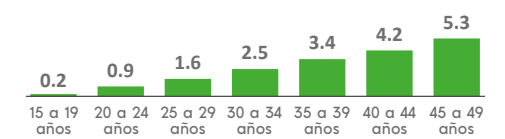

**Porcentaje de hijas(os) fallecidas(os)<sup>3</sup>**  
**5.9 %**

<sup>3</sup> Mujeres de 15 a 49 años.

### CARACTERÍSTICAS EDUCATIVAS

**Población según nivel de escolaridad<sup>5</sup>**

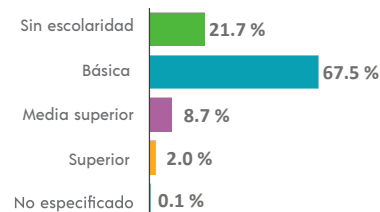

<sup>5</sup> De 15 años y más.

**Tasa de alfabetización**

15 a 24 años	95.6 %
25 años y más	64.5 %

**Asistencia escolar**

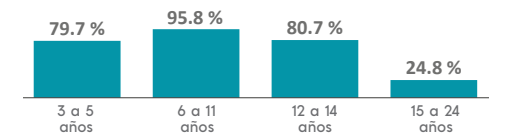

### AFILIACIÓN A SERVICIOS DE SALUD

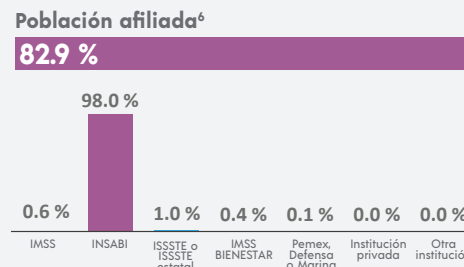

<sup>6</sup> Incluye afiliaciones múltiples.

### SITUACIÓN CONYUGAL

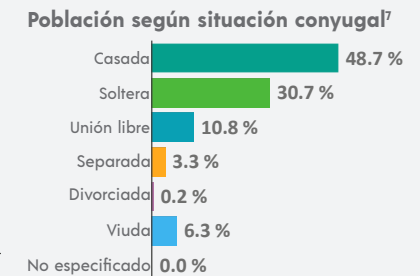

<sup>7</sup> De 12 años y más.

<sup>1</sup> De 3 años y más.

## COMPOSICIÓN POR EDAD Y SEXO

**Población total**  
**37 655** representa el 11 % de la población estatal

**Relación hombres-mujeres** **95.3**  
 Existen 95 hombres por cada 100 mujeres.

**Edad mediana** **25**  
 La mitad de la población tiene 25 años o menos.

**Razón de dependencia** **72.4**  
 Existen 72 personas en edad de dependencia por cada 100 en edad productiva.

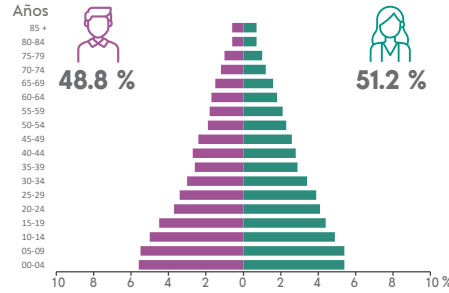

## DISTRIBUCIÓN TERRITORIAL



### Total de localidades

<b>109</b>
<b>Localidades con mayor población</b>
Ajuchitlán del Progreso <b>6 537</b>
Changata <b>3 226</b>
Corral Falso <b>3 182</b>

### Disponibilidad de bienes

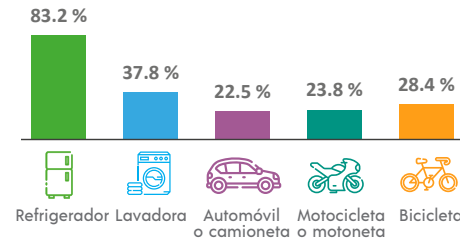

### Disponibilidad de TIC

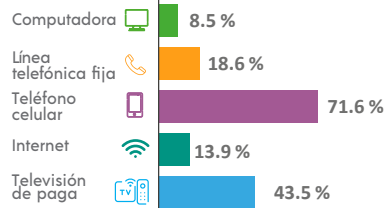

## VIVIENDA

**Total de viviendas particulares habitadas**  
**9 265** representa el 1.0 % del total estatal

**Promedio de ocupantes por vivienda** **4.0**

**Promedio de ocupantes por cuarto** **1.5**

**Viviendas con piso de tierra** **18.6 %**

### Disponibilidad de servicios y equipamiento

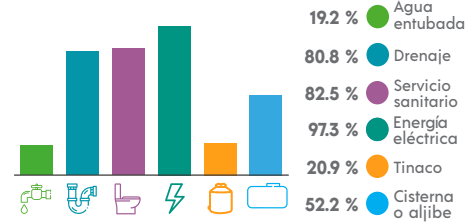

## ETNICIDAD

**Población que habla lengua indígena<sup>1</sup>** **0.90 %**

**Población que no habla español de los hablantes de lengua indígena<sup>1</sup>** **5.05 %**

**Lenguas indígenas más frecuentes**

Náhuatl	94.3 %
Tlapaneco	2.2 %

**Población que se considera afroamericana negra o afrodescendiente** **0.36 %**

## DISCAPACIDAD

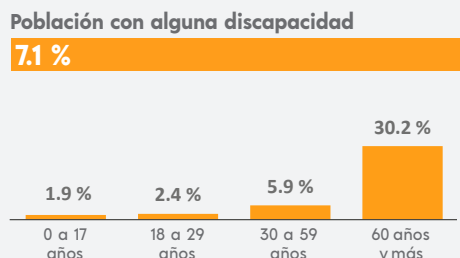

## MIGRACIÓN

**Población con lugar de residencia en marzo de 2015 distinto al actual<sup>2</sup>**

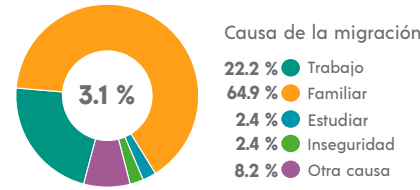

<sup>2</sup> De 5 años y más.

## CARACTERÍSTICAS ECONÓMICAS

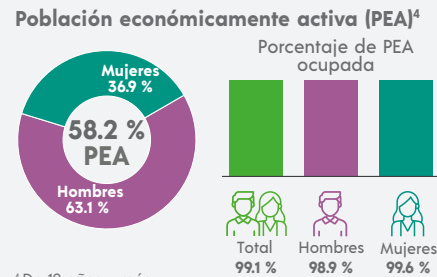

<sup>4</sup> De 12 años y más.

## FECUNDIDAD Y MORTALIDAD

**Promedio de hijas(os) nacidas(os) vivas(os)<sup>3</sup>**  
**2.0**

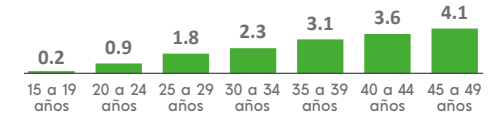

**Porcentaje de hijas(os) fallecidas(os)<sup>3</sup>**

**3.0 %**

<sup>3</sup> Mujeres de 15 a 49 años.

## CARACTERÍSTICAS EDUCATIVAS

### Población según nivel de escolaridad<sup>5</sup>

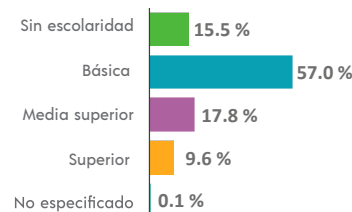

<sup>5</sup> De 15 años y más.

### Tasa de alfabetización

15 a 24 años	97.9 %
25 años y más	77.8 %

### Asistencia escolar

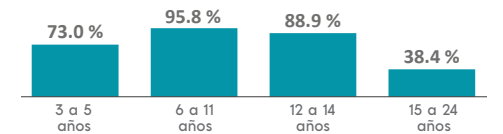

## AFILIACIÓN A SERVICIOS DE SALUD

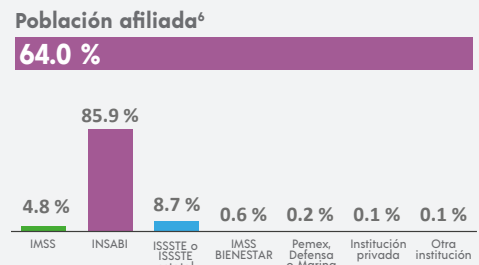

<sup>6</sup> Incluye afiliaciones múltiples.

## SITUACIÓN CONYUGAL

### Población según situación conyugal<sup>7</sup>

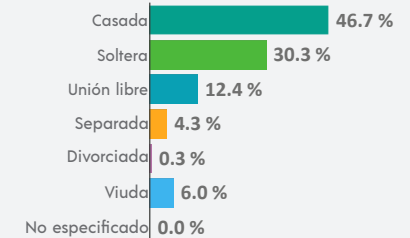

<sup>7</sup> De 12 años y más.

<sup>1</sup> De 3 años y más.

## COMPOSICIÓN POR EDAD Y SEXO

**Población total**  
**21 225** representa el 0.6 % de la población estatal

**Relación hombres-mujeres** **87.3**  
 Existen 87 hombres por cada 100 mujeres.

**Edad mediana** **19**  
 La mitad de la población tiene 19 años o menos.

**Razón de dependencia** **98.8**  
 Existen 98 personas en edad de dependencia por cada 100 en edad productiva.

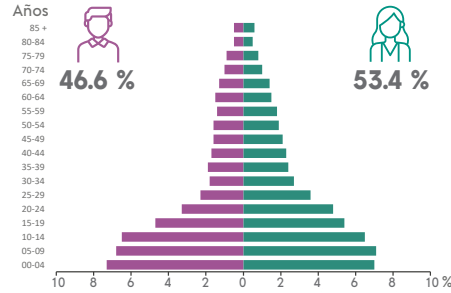

## DISTRIBUCIÓN TERRITORIAL

**Superficie (km<sup>2</sup>)**  
**469.9** representa el 0.7 % del territorio estatal

**Densidad de población (hab./km<sup>2</sup>)**  
**45.2**

**Total de localidades** **33**

**Localidades con mayor población**

Alcozauca de Guerrero	3 115
San Vicente Zoyatlán	1 852
Tlahuapa	1 617

## VIVIENDA

**Total de viviendas particulares habitadas**  
**4 038** representa el 0.4 % del total estatal

**Promedio de ocupantes por vivienda** **5.2**

**Promedio de ocupantes por cuarto** **1.4**

**Viviendas con piso de tierra** **22.5 %**

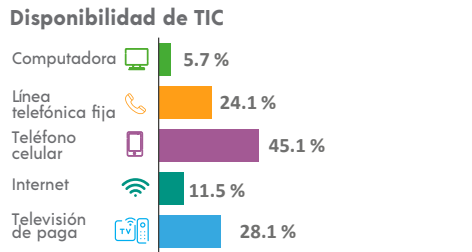
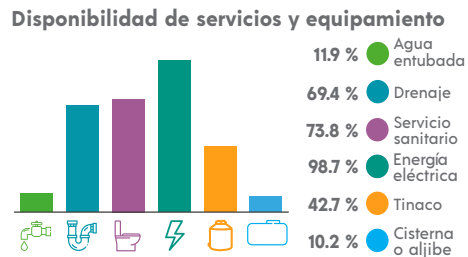
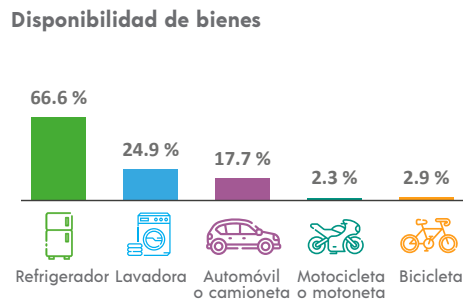

## ETNICIDAD

**Población que habla lengua indígena<sup>1</sup>** **89.02 %**

**Población que no habla español de los hablantes de lengua indígena<sup>1</sup>** **37.88 %**

**Lenguas indígenas más frecuentes**

Mixteco	99.7 %
Náhuatl	0.2 %

**Población que se considera afroamericana negra o afrodescendiente** **2.55 %**

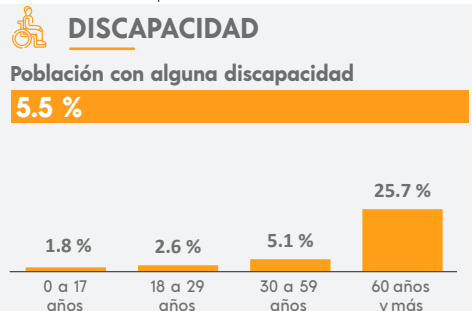

## MIGRACIÓN

**Población con lugar de residencia en marzo de 2015 distinto al actual<sup>2</sup>**

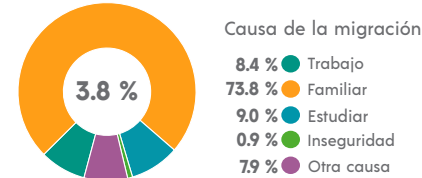

## CARACTERÍSTICAS ECONÓMICAS

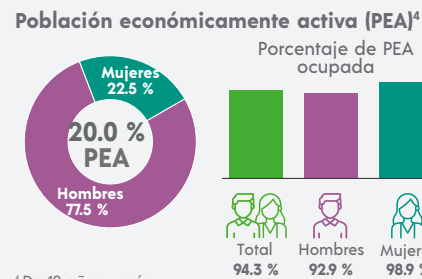

## FECUNDIDAD Y MORTALIDAD

**Promedio de hijas(os) nacidas(os) vivas(os)<sup>3</sup>**  
**2.5**

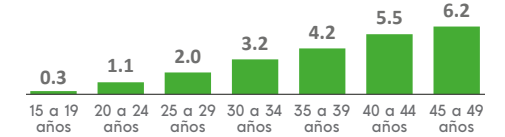

**Porcentaje de hijas(os) fallecidas(os)<sup>3</sup>**  
**5.2 %**

<sup>2</sup> De 5 años y más.

<sup>3</sup> Mujeres de 15 a 49 años.

## CARACTERÍSTICAS ECONÓMICAS



<sup>4</sup> De 12 años y más.

## CARACTERÍSTICAS EDUCATIVAS

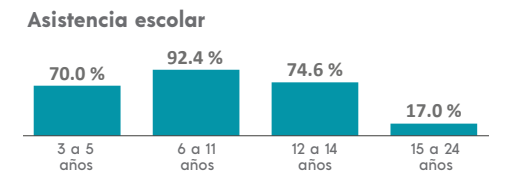
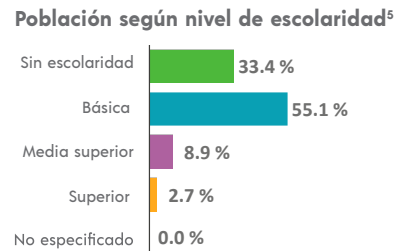

<sup>5</sup> De 15 años y más.

## AFILIACIÓN A SERVICIOS DE SALUD

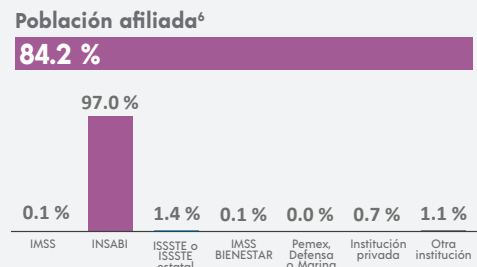

<sup>6</sup> Incluye afiliaciones múltiples.

## SITUACIÓN CONYUGAL

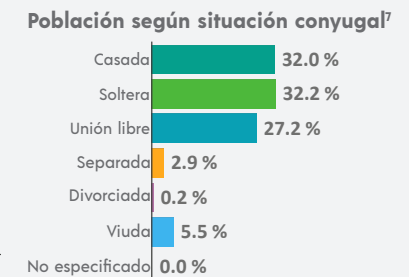

<sup>7</sup> De 12 años y más.

<sup>1</sup> De 3 años y más.

### COMPOSICIÓN POR EDAD Y SEXO

**Población total**  
**7 813** representa el 0.2 % de la población estatal

**Relación hombres-mujeres** **90.0**  
 Existen 90 hombres por cada 100 mujeres.

**Edad mediana** **24**  
 La mitad de la población tiene 24 años o menos.

**Razón de dependencia** **71.1**  
 Existen 71 personas en edad de dependencia por cada 100 en edad productiva.

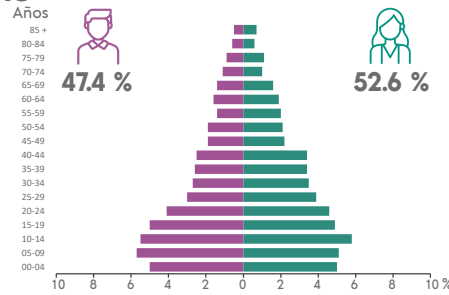

### DISTRIBUCIÓN TERRITORIAL

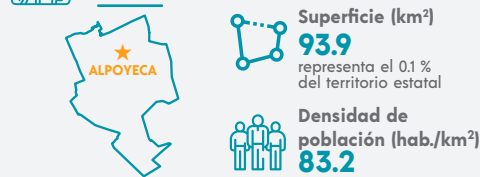

**Total de localidades**  
**8**

**Localidades con mayor población**

Alpoyecá	4 653
Ixcateopan	1 569
San José Buenavista	1 214

### VIVIENDA

**Total de viviendas particulares habitadas**  
**1 923** representa el 0.2 % del total estatal

**Promedio de ocupantes por vivienda** **4.0**

**Promedio de ocupantes por cuarto** **1.1**

**Viviendas con piso de tierra** **5.6 %**

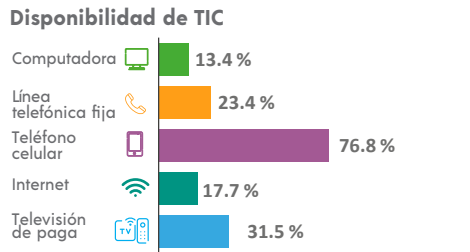
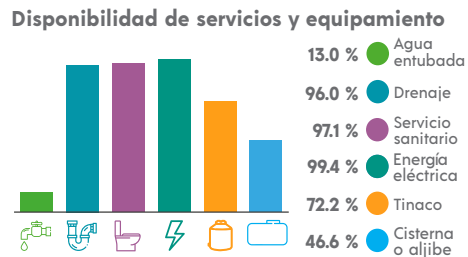
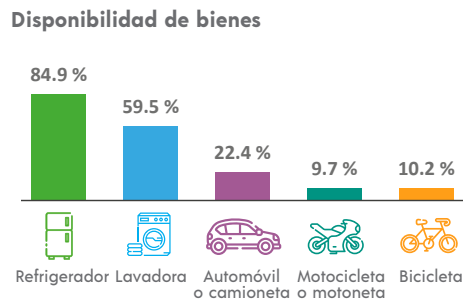

### ETNICIDAD

**Población que habla lengua indígena<sup>1</sup>** **18.97 %**

**Población que no habla español de los hablantes de lengua indígena<sup>1</sup>** **6.19 %**

**Lenguas indígenas más frecuentes**

Mixteco	72.1 %
Náhuatl	21.6 %

**Población que se considera afroamericana negra o afrodescendiente** **3.02 %**

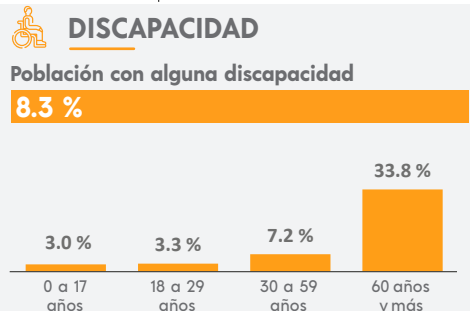

### MIGRACIÓN

**Población con lugar de residencia en marzo de 2015 distinto al actual<sup>2</sup>**

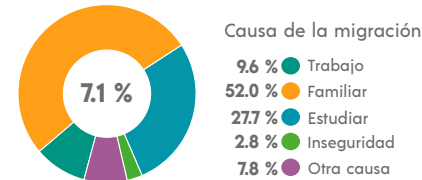

<sup>2</sup> De 5 años y más.

### CARACTERÍSTICAS ECONÓMICAS

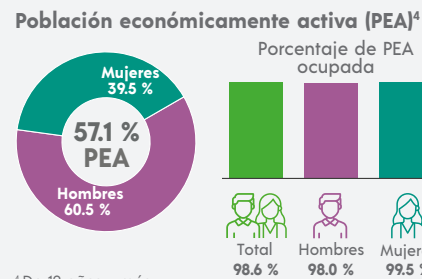

<sup>4</sup> De 12 años y más.

### FECUNDIDAD Y MORTALIDAD

**Promedio de hijas(os) nacidas(os) vivas(os)<sup>3</sup>**  
**1.8**

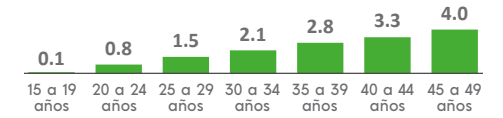

**Porcentaje de hijas(os) fallecidas(os)<sup>3</sup>**  
**5.1 %**

<sup>3</sup> Mujeres de 15 a 49 años.

### CARACTERÍSTICAS EDUCATIVAS

**Población según nivel de escolaridad<sup>5</sup>**

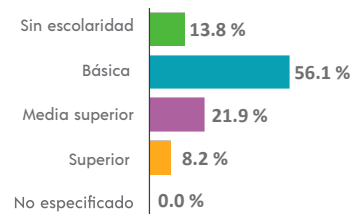

<sup>5</sup> De 15 años y más.

**Tasa de alfabetización**

15 a 24 años	97.9 %
25 años y más	78.3 %

**Asistencia escolar**

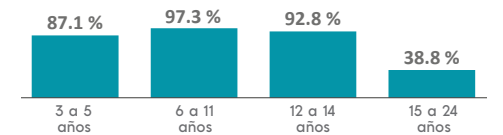

### AFILIACIÓN A SERVICIOS DE SALUD

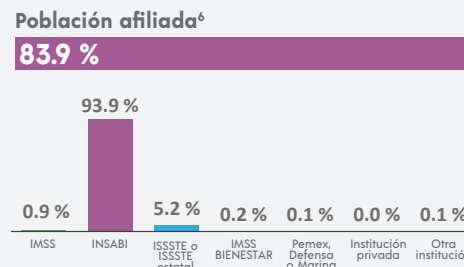

<sup>6</sup> Incluye afiliaciones múltiples.

### SITUACIÓN CONYUGAL

**Población según situación conyugal<sup>7</sup>**

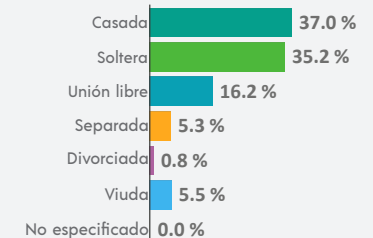

<sup>7</sup> De 12 años y más.

<sup>1</sup> De 3 años y más.

## COMPOSICIÓN POR EDAD Y SEXO

**Población total**  
**11 112** representa el 0.3 % de la población estatal

**Relación hombres-mujeres** **94.6**  
 Existen 94 hombres por cada 100 mujeres.

**Edad mediana** **27**  
 La mitad de la población tiene 27 años o menos.

**Razón de dependencia** **75.6**  
 Existen 75 personas en edad de dependencia por cada 100 en edad productiva.

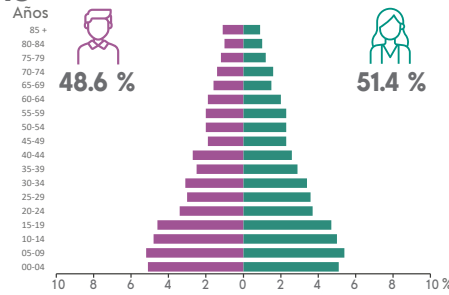

## DISTRIBUCIÓN TERRITORIAL

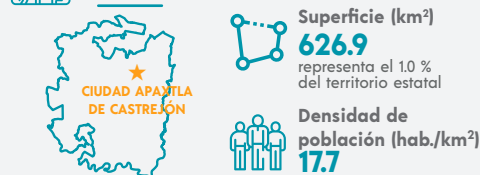

**Total de localidades** **31**

**Localidades con mayor población**

Ciudad Apaxtla de Castrejón	7 256
Tlatzala	509
Xochitepec	499

## VIVIENDA

**Total de viviendas particulares habitadas**  
**2 911** representa el 0.3 % del total estatal

**Promedio de ocupantes por vivienda** **3.8**

**Promedio de ocupantes por cuarto** **1.2**

**Viviendas con piso de tierra** **11.5 %**

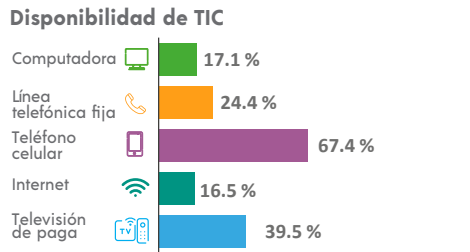
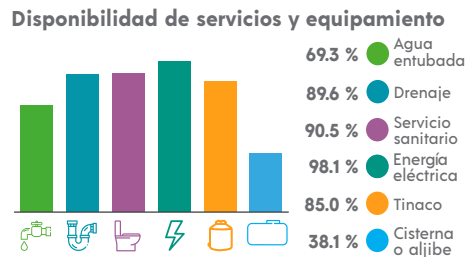
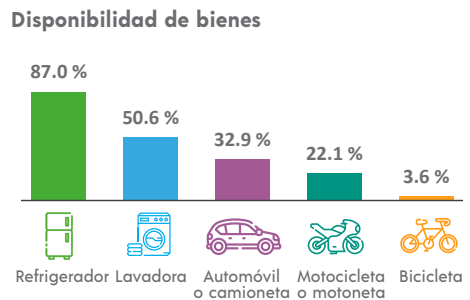

## ETNICIDAD

**Población que habla lengua indígena<sup>1</sup>** **1.01 %**

**Población que no habla español de los hablantes de lengua indígena<sup>1</sup>** **0.00 %**

**Lenguas indígenas más frecuentes**

Náhuatl	53.3 %
Tlapaneco	41.0 %

**Población que se considera afroamericana negra o afrodescendiente** **0.31 %**

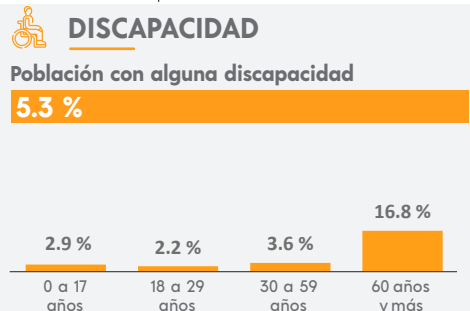

## MIGRACIÓN

**Población con lugar de residencia en marzo de 2015 distinto al actual<sup>2</sup>**

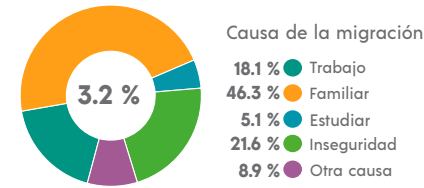

<sup>2</sup> De 5 años y más.

## CARACTERÍSTICAS ECONÓMICAS

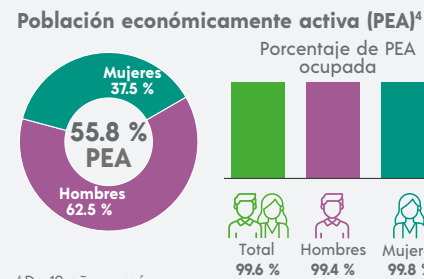

<sup>4</sup> De 12 años y más.

## FECUNDIDAD Y MORTALIDAD

**Promedio de hijas(os) nacidas(os) vivas(os)<sup>3</sup>**  
**2.0**

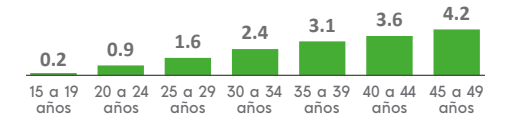

**Porcentaje de hijas(os) fallecidas(os)<sup>3</sup>**  
**3.7 %**

<sup>3</sup> Mujeres de 15 a 49 años.

## Población no económicamente activa (PNEA)<sup>4</sup>

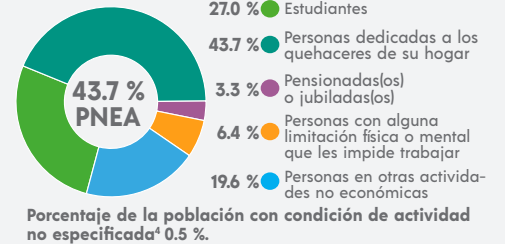

## CARACTERÍSTICAS EDUCATIVAS

### Población según nivel de escolaridad<sup>5</sup>

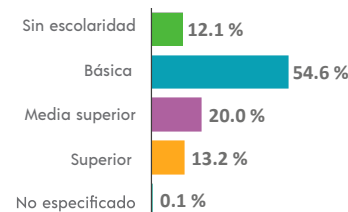

<sup>5</sup> De 15 años y más.

### Tasa de alfabetización

15 a 24 años	98.0 %
25 años y más	84.3 %

### Asistencia escolar

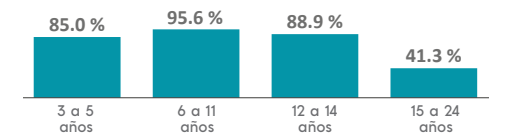

## AFILIACIÓN A SERVICIOS DE SALUD

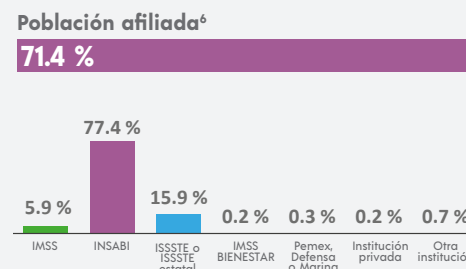

<sup>6</sup> Incluye afiliaciones múltiples.

## SITUACIÓN CONYUGAL

### Población según situación conyugal<sup>7</sup>

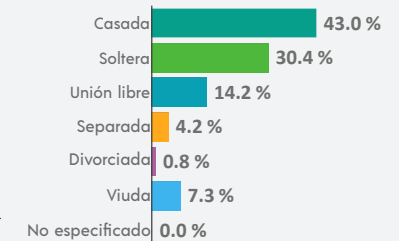

<sup>7</sup> De 12 años y más.



## COMPOSICIÓN POR EDAD Y SEXO

**Población total**  
**33 267** representa el 0.9 % de la población estatal

**Relación hombres-mujeres** **93.3**  
 Existen 93 hombres por cada 100 mujeres.

**Edad mediana** **27**  
 La mitad de la población tiene 27 años o menos.

**Razón de dependencia** **66.9**  
 Existen 66 personas en edad de dependencia por cada 100 en edad productiva.



## DISTRIBUCIÓN TERRITORIAL

**Superficie (km<sup>2</sup>)**  
**754.1** representa el 1.2 % del territorio estatal

**Densidad de población (hab./km<sup>2</sup>)**  
**44.1**

**Total de localidades**  
**110**

**Localidades con mayor población**

Arcelia	22 534
El Escondido (Valle el Escondido)	1 103
Palos Altos	711

## VIVIENDA

**Total de viviendas particulares habitadas**  
**8 950** representa el 1.0 % del total estatal

**Promedio de ocupantes por vivienda** **3.7**

**Promedio de ocupantes por cuarto** **1.3**

**Viviendas con piso de tierra** **11.4 %**

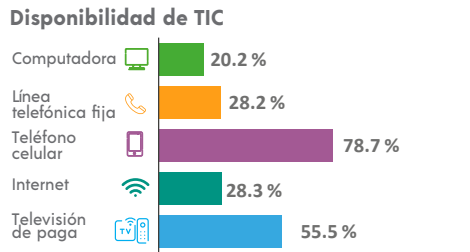
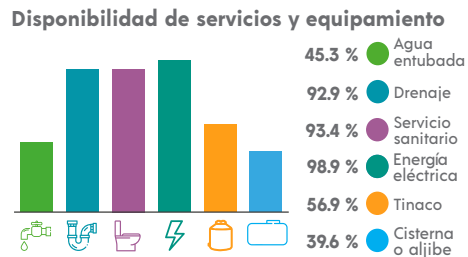
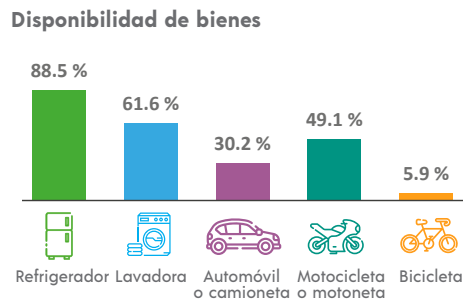

## ETNICIDAD

**Población que habla lengua indígena<sup>1</sup>** **0.82 %**

**Población que no habla español de los hablantes de lengua indígena<sup>1</sup>** **0.00 %**

**Lenguas indígenas más frecuentes**

Náhuatl	92.6 %
Mazahua	2.3 %

**Población que se considera afroamericana negra o afrodescendiente** **1.27 %**

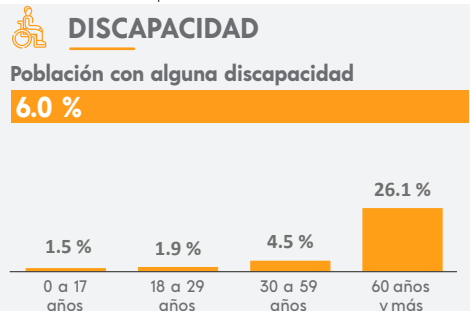

## MIGRACIÓN

**Población con lugar de residencia en marzo de 2015 distinto al actual<sup>2</sup>**

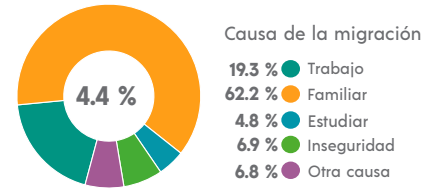

<sup>2</sup> De 5 años y más.

## CARACTERÍSTICAS ECONÓMICAS

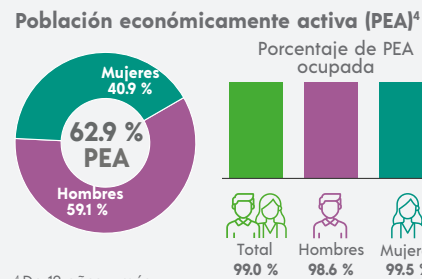

<sup>4</sup> De 12 años y más.

## FECUNDIDAD Y MORTALIDAD

**Promedio de hijas(os) nacidas(os) vivas(os)<sup>3</sup>**  
**1.8**

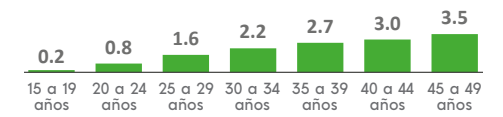

**Porcentaje de hijas(os) fallecidas(os)<sup>3</sup>**  
**3.1 %**

<sup>3</sup> Mujeres de 15 a 49 años.

## Población no económicamente activa (PNEA)<sup>4</sup>

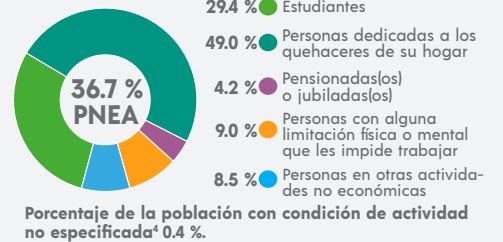

## CARACTERÍSTICAS EDUCATIVAS

### Población según nivel de escolaridad<sup>5</sup>

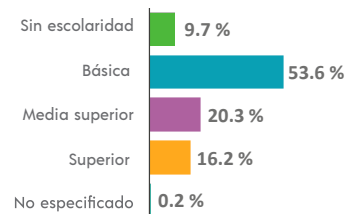

<sup>5</sup> De 15 años y más.

### Tasa de alfabetización

15 a 24 años	98.3 %
25 años y más	86.8 %

### Asistencia escolar

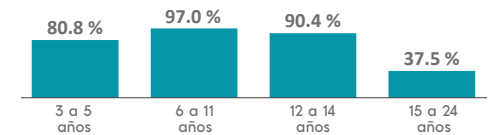

## AFILIACIÓN A SERVICIOS DE SALUD

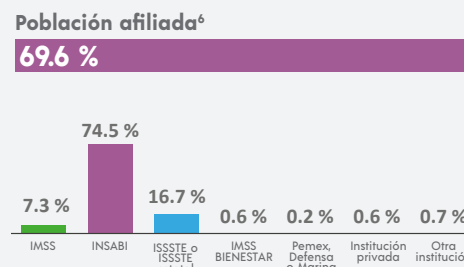

<sup>6</sup> Incluye afiliaciones múltiples.

## SITUACIÓN CONYUGAL

### Población según situación conyugal<sup>7</sup>

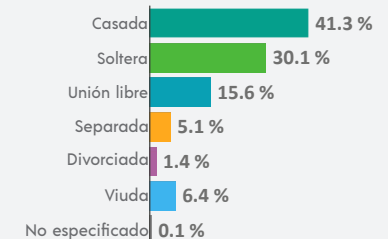

<sup>7</sup> De 12 años y más.

<sup>1</sup> De 3 años y más.

### COMPOSICIÓN POR EDAD Y SEXO

**Población total**  
**9 147** representa el 0.3 % de la población estatal

**Relación hombres-mujeres** **93.1**  
 Existen 93 hombres por cada 100 mujeres.

**Edad mediana** **27**  
 La mitad de la población tiene 27 años o menos.

**Razón de dependencia** **71.5**  
 Existen 71 personas en edad de dependencia por cada 100 en edad productiva.

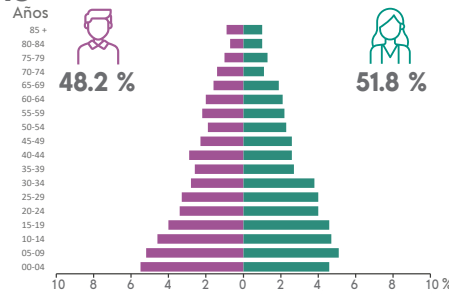

### DISTRIBUCIÓN TERRITORIAL

**Superficie (km²)**  
**558.0** representa el 0.9 % del territorio estatal

**Densidad de población (hab./km²)**  
**16.4**

**Total de localidades** **23**

**Localidades con mayor población**

Atenango del Río	3 156
Tequicuilco	1 147
Temalac	847

### VIVIENDA

**Total de viviendas particulares habitadas**  
**2 460** representa el 0.3 % del total estatal

**Promedio de ocupantes por vivienda** **3.7**

**Promedio de ocupantes por cuarto** **1.3**

**Viviendas con piso de tierra** **12.5 %**

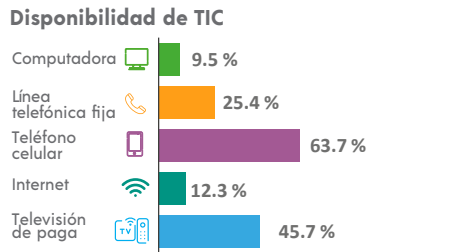
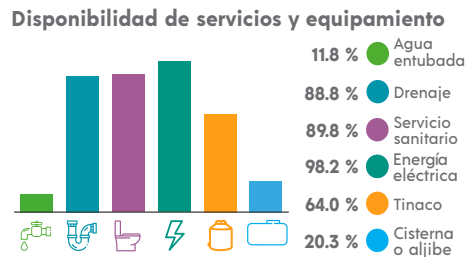
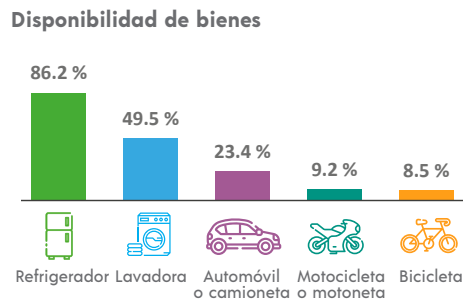

### ETNICIDAD

**Población que habla lengua indígena<sup>1</sup>** **7.49 %**

**Población que no habla español de los hablantes de lengua indígena<sup>1</sup>** **0.93 %**

**Lenguas indígenas más frecuentes**

Náhuatl	98.8 %
Tlapaneco	0.6 %

**Población que se considera afroamericana negra o afrodescendiente** **2.23 %**

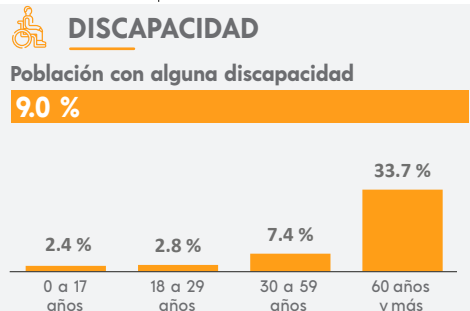

### MIGRACIÓN

**Población con lugar de residencia en marzo de 2015 distinto al actual<sup>2</sup>**

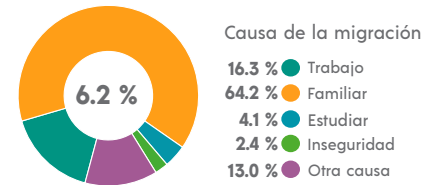

<sup>2</sup> De 5 años y más.

### CARACTERÍSTICAS ECONÓMICAS

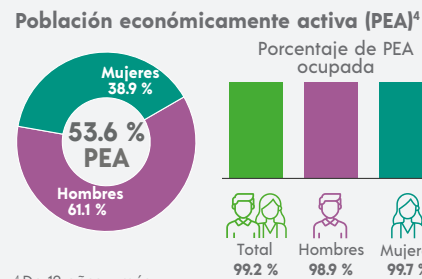

<sup>4</sup> De 12 años y más.

### FECUNDIDAD Y MORTALIDAD

**Promedio de hijas(os) nacidas(os) vivas(os)<sup>3</sup>**  
**1.9**

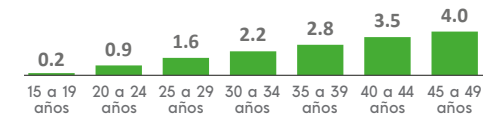

**Porcentaje de hijas(os) fallecidas(os)<sup>3</sup>**  
**4.1 %**

<sup>3</sup> Mujeres de 15 a 49 años.

### CARACTERÍSTICAS EDUCATIVAS

**Población según nivel de escolaridad<sup>5</sup>**

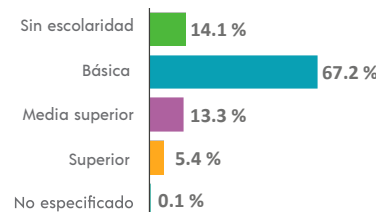

<sup>5</sup> De 15 años y más.

**Tasa de alfabetización**

15 a 24 años	97.3 %
25 años y más	79.7 %

**Asistencia escolar**

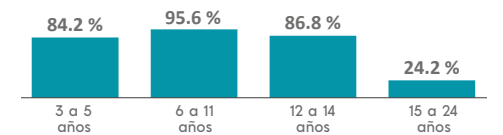

### AFILIACIÓN A SERVICIOS DE SALUD

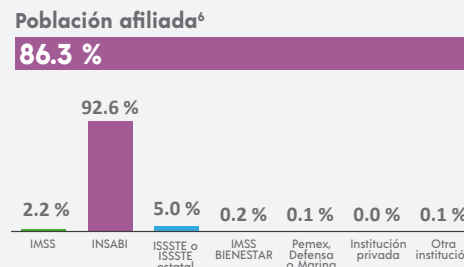

<sup>6</sup> Incluye afiliaciones múltiples.

### SITUACIÓN CONYUGAL

**Población según situación conyugal<sup>7</sup>**

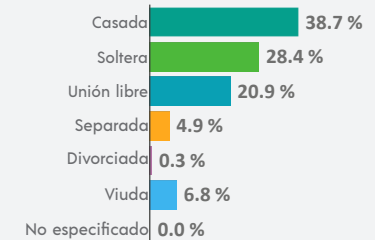

<sup>7</sup> De 12 años y más.

## COMPOSICIÓN POR EDAD Y SEXO

**Población total**  
**5 811** representa el 0.2 % de la población estatal

**Relación hombres-mujeres** **87.6**  
 Existen 87 hombres por cada 100 mujeres.

**Edad mediana** **20**  
 La mitad de la población tiene 20 años o menos.

**Razón de dependencia** **88.8**  
 Existen 88 personas en edad de dependencia por cada 100 en edad productiva.

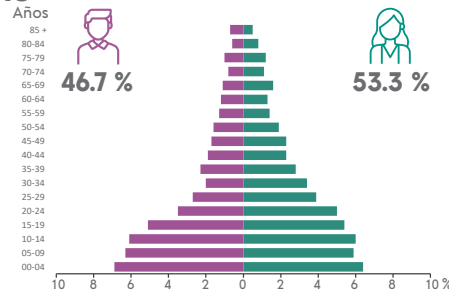

## DISTRIBUCIÓN TERRITORIAL

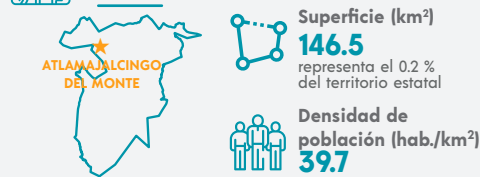

**Total de localidades**  
**21**

**Localidades con mayor población**

Zilacayotitlán	1 009
Atlamajalcingo del Monte	870
Tepecocatlán	646

## VIVIENDA

**Total de viviendas particulares habitadas**  
**1 274** representa el 0.1 % del total estatal

**Promedio de ocupantes por vivienda** **4.5**

**Promedio de ocupantes por cuarto** **1.6**

**Viviendas con piso de tierra** **45.0 %**

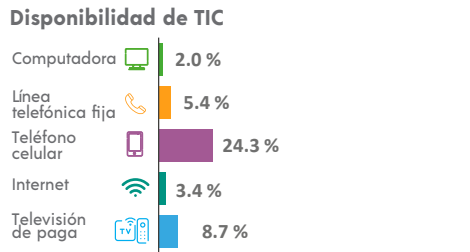
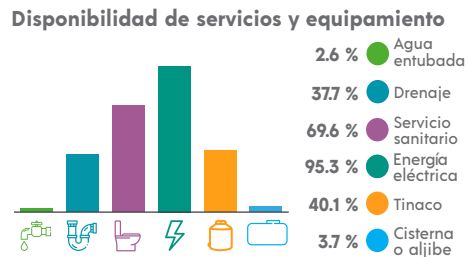
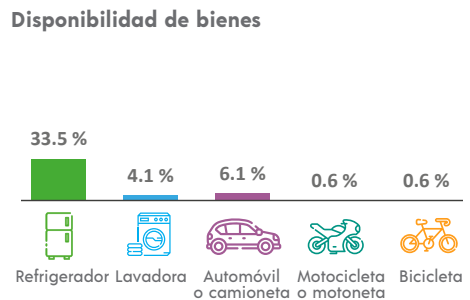

## ETNICIDAD

**Población que habla lengua indígena<sup>1</sup>** **94.97 %**

**Población que no habla español de los hablantes de lengua indígena<sup>1</sup>** **21.03 %**

**Lenguas indígenas más frecuentes**

Mixteco	49.8 %
Tlapaneco	49.7 %

**Población que se considera afroamericana negra o afrodescendiente** **1.20 %**

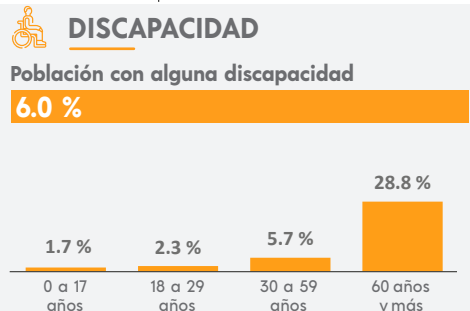

## MIGRACIÓN

**Población con lugar de residencia en marzo de 2015 distinto al actual<sup>2</sup>**

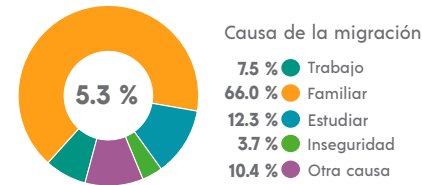

<sup>2</sup> De 5 años y más.

## CARACTERÍSTICAS ECONÓMICAS

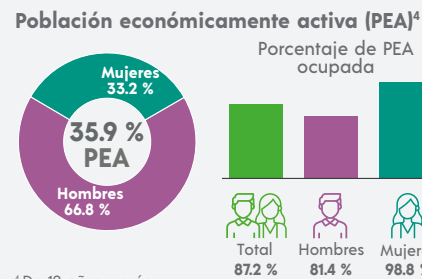

<sup>4</sup> De 12 años y más.

## FECUNDIDAD Y MORTALIDAD

**Promedio de hijas(os) nacidas(os) vivas(os)<sup>3</sup>**  
**2.3**

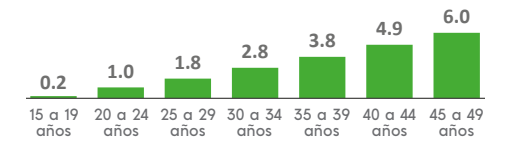

**Porcentaje de hijas(os) fallecidas(os)<sup>3</sup>**  
**5.8 %**

<sup>3</sup> Mujeres de 15 a 49 años.

## CARACTERÍSTICAS EDUCATIVAS

**Población según nivel de escolaridad<sup>5</sup>**

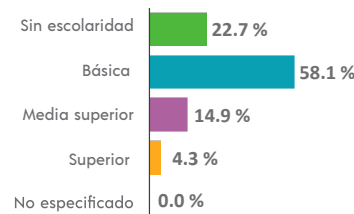

<sup>5</sup> De 15 años y más.

**Tasa de alfabetización**

15 a 24 años	94.8 %
25 años y más	59.9 %

**Asistencia escolar**

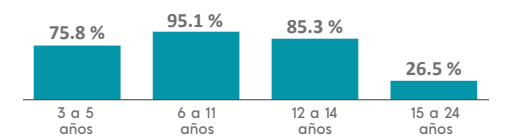

## AFILIACIÓN A SERVICIOS DE SALUD

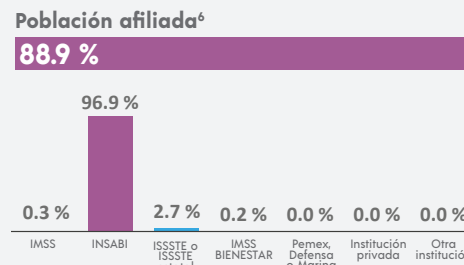

<sup>6</sup> Incluye afiliaciones múltiples.

## SITUACIÓN CONYUGAL

**Población según situación conyugal<sup>7</sup>**

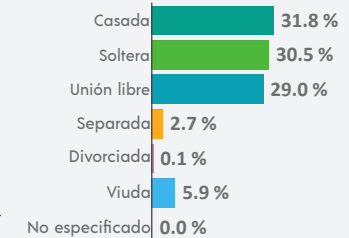

<sup>7</sup> De 12 años y más.

### COMPOSICIÓN POR EDAD Y SEXO

**Población total**  
**28 491** representa el 0.8 % de la población estatal

**Relación hombres-mujeres** **90.1**  
 Existen 90 hombres por cada 100 mujeres.

**Edad mediana** **19**  
 La mitad de la población tiene 19 años o menos.

**Razón de dependencia** **85.1**  
 Existen 85 personas en edad de dependencia por cada 100 en edad productiva.



### DISTRIBUCIÓN TERRITORIAL

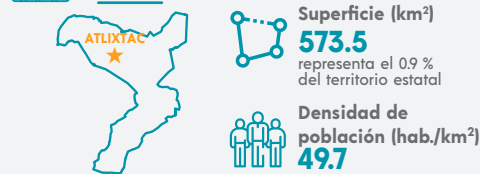

**Total de localidades** **93**

**Localidades con mayor población**

Atlixnac	3 733
Tlatlauquitepec	2 646
Zoquitlán	1 726

### VIVIENDA

**Total de viviendas particulares habitadas**  
**6 878** representa el 0.7 % del total estatal

**Promedio de ocupantes por vivienda** **4.1**

**Promedio de ocupantes por cuarto** **1.6**

**Viviendas con piso de tierra** **30.9 %**

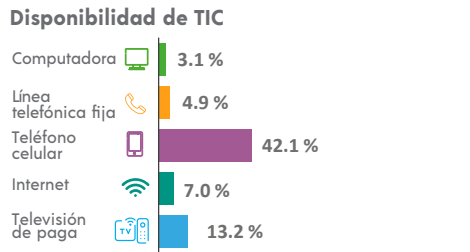
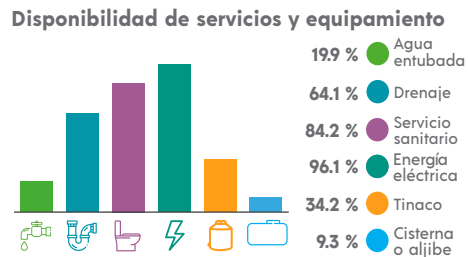
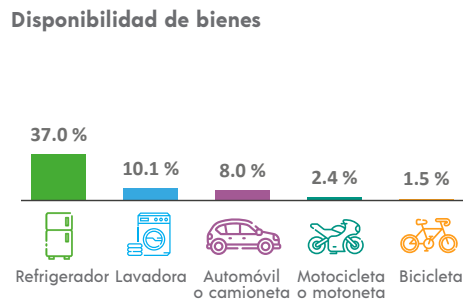

### ETNICIDAD

**Población que habla lengua indígena<sup>1</sup>** **64.82 %**

**Población que no habla español de los hablantes de lengua indígena<sup>1</sup>** **38.26 %**

**Lenguas indígenas más frecuentes**

Tlapaneco	73.6 %
Náhuatl	26.2 %

**Población que se considera afroamericana negra o afrodescendiente** **3.07 %**

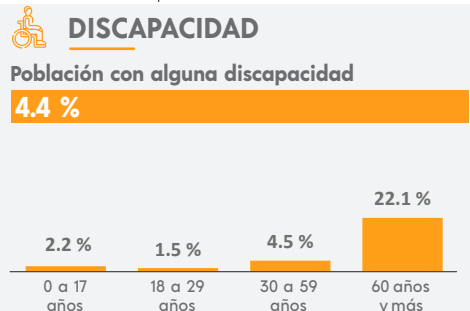

### MIGRACIÓN

**Población con lugar de residencia en marzo de 2015 distinto al actual<sup>2</sup>**

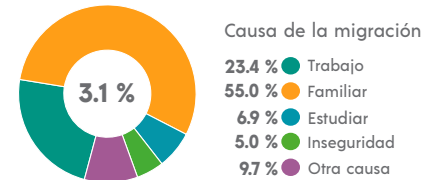

<sup>2</sup> De 5 años y más.

### CARACTERÍSTICAS ECONÓMICAS

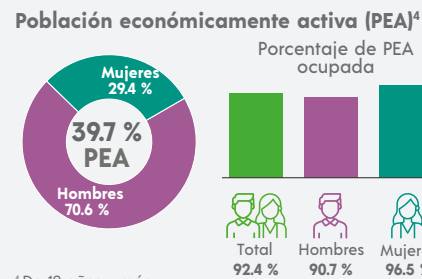

<sup>4</sup> De 12 años y más.

### FECUNDIDAD Y MORTALIDAD

**Promedio de hijas(os) nacidas(os) vivas(os)<sup>3</sup>**  
**2.4**

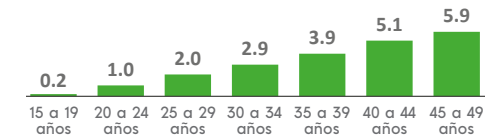

**Porcentaje de hijas(os) fallecidas(os)<sup>3</sup>**  
**5.8 %**

<sup>3</sup> Mujeres de 15 a 49 años.

### CARACTERÍSTICAS EDUCATIVAS

**Población según nivel de escolaridad<sup>5</sup>**

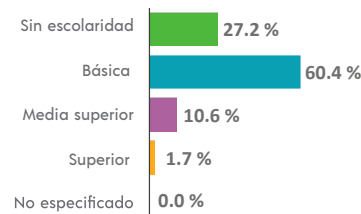

<sup>5</sup> De 15 años y más.

**Tasa de alfabetización**

15 a 24 años	95.4 %
25 años y más	57.9 %

**Asistencia escolar**

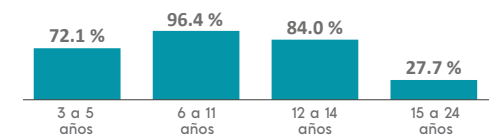

### AFILIACIÓN A SERVICIOS DE SALUD

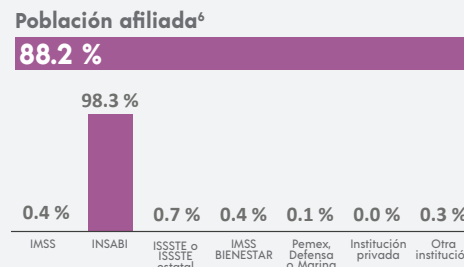

<sup>6</sup> Incluye afiliaciones múltiples.

### SITUACIÓN CONYUGAL

**Población según situación conyugal<sup>7</sup>**

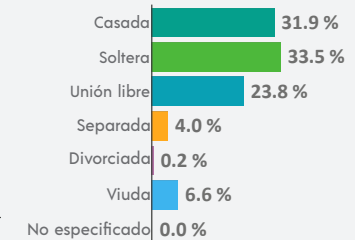

<sup>7</sup> De 12 años y más.

## COMPOSICIÓN POR EDAD Y SEXO

**Población total**  
**60 680** representa el 17 % de la población estatal

**Relación hombres-mujeres** **94.4**  
 Existen 94 hombres por cada 100 mujeres.

**Edad mediana** **29**  
 La mitad de la población tiene 29 años o menos.

**Razón de dependencia** **63.2**  
 Existen 63 personas en edad de dependencia por cada 100 en edad productiva.

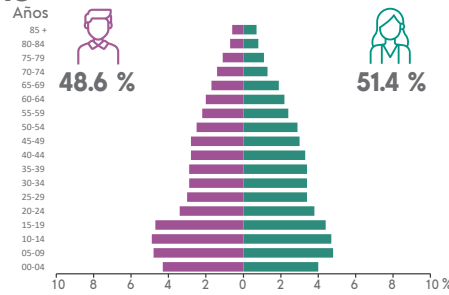

## DISTRIBUCIÓN TERRITORIAL

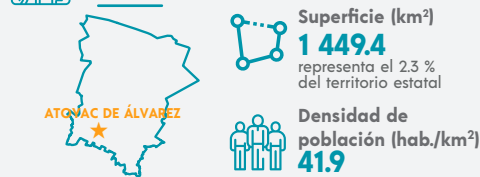

**Total de localidades** **171**

**Localidades con mayor población**

Atoyac de Álvarez	22 271
El Paraíso	3 652
El Ticuí	3 315

## VIVIENDA

**Total de viviendas particulares habitadas**  
**17 766** representa el 19 % del total estatal

**Promedio de ocupantes por vivienda** **3.4**

**Promedio de ocupantes por cuarto** **1.3**

**Viviendas con piso de tierra** **16.2 %**

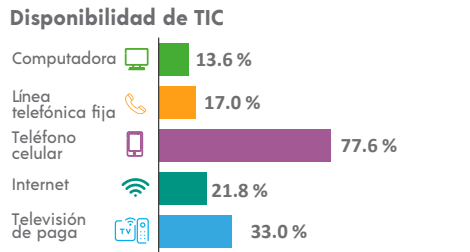
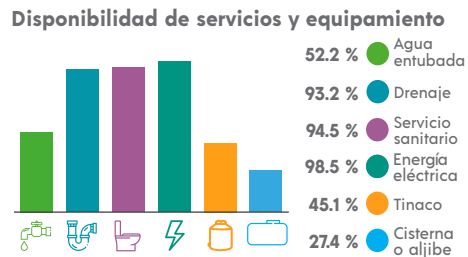
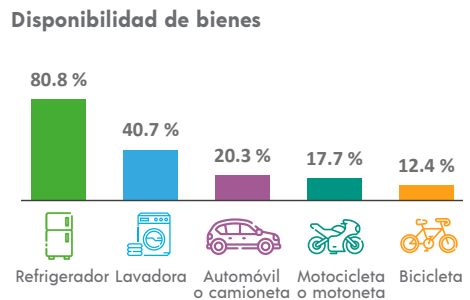

## ETNICIDAD

**Población que habla lengua indígena<sup>1</sup>** **1.56 %**

**Población que no habla español de los hablantes de lengua indígena<sup>1</sup>** **0.33 %**

**Lenguas indígenas más frecuentes**

Náhuatl	45.8 %
Tlapaneco	45.4 %

**Población que se considera afromexicana negra o afrodescendiente** **7.65 %**

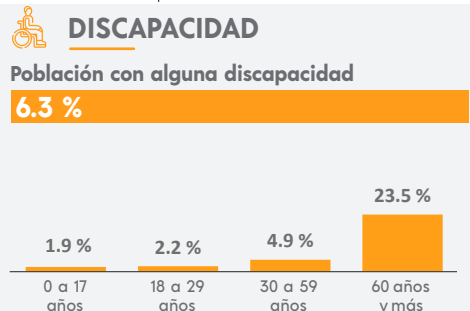

## MIGRACIÓN

**Población con lugar de residencia en marzo de 2015 distinto al actual<sup>2</sup>**

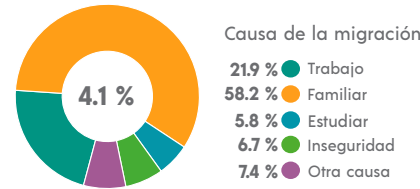

<sup>2</sup> De 5 años y más.

## CARACTERÍSTICAS ECONÓMICAS

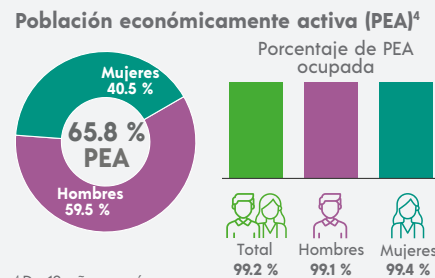

<sup>4</sup> De 12 años y más.

## FECUNDIDAD Y MORTALIDAD

**Promedio de hijas(os) nacidas(os) vivas(os)<sup>3</sup>**  
**1.8**

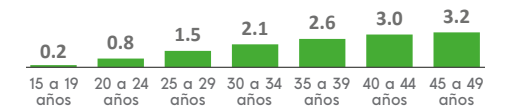

**Porcentaje de hijas(os) fallecidas(os)<sup>3</sup>**  
**4.7 %**

<sup>3</sup> Mujeres de 15 a 49 años.

## CARACTERÍSTICAS EDUCATIVAS

**Población según nivel de escolaridad<sup>5</sup>**

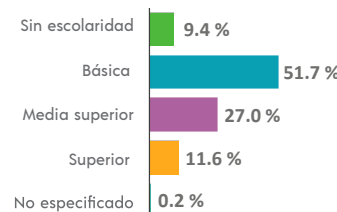

<sup>5</sup> De 15 años y más.

**Tasa de alfabetización**

15 a 24 años	98.2 %
25 años y más	87.7 %

**Asistencia escolar**

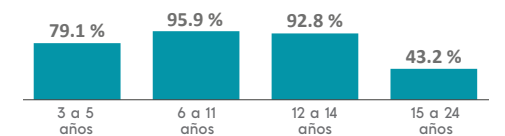

## AFILIACIÓN A SERVICIOS DE SALUD

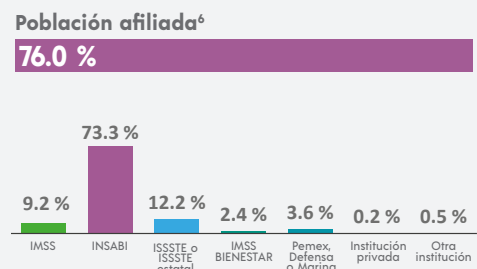

<sup>6</sup> Incluye afiliaciones múltiples.

## SITUACIÓN CONYUGAL

**Población según situación conyugal<sup>7</sup>**

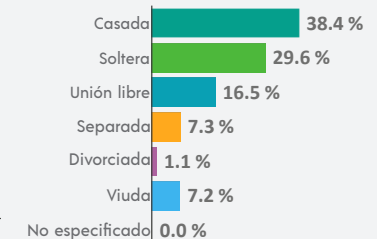

<sup>7</sup> De 12 años y más.

<sup>1</sup> De 3 años y más.

## COMPOSICIÓN POR EDAD Y SEXO

**Población total**  
**69 123** representa el 2.0 % de la población estatal

**Relación hombres-mujeres** **93.9**  
 Existen 93 hombres por cada 100 mujeres.

**Edad mediana** **22**  
 La mitad de la población tiene 22 años o menos.

**Razón de dependencia** **70.2**  
 Existen 70 personas en edad de dependencia por cada 100 en edad productiva.



## DISTRIBUCIÓN TERRITORIAL

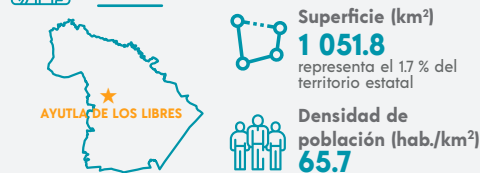

### Total de localidades

<b>133</b>
<b>Localidades con mayor población</b>
Ayutla de los Libres <b>18 224</b>
Colotepec <b>2 561</b>
Tonalá <b>2 297</b>

### Disponibilidad de bienes

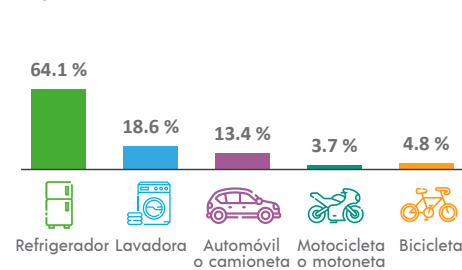

### Disponibilidad de TIC

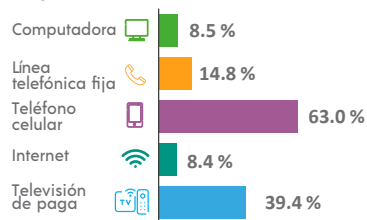

## DISCAPACIDAD

**Población con alguna discapacidad**

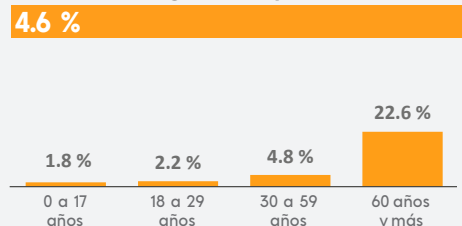

## VIVIENDA

**Total de viviendas particulares habitadas**  
**15 816** representa el 1.7 % del total estatal

**Promedio de ocupantes por vivienda** **4.4**

**Promedio de ocupantes por cuarto** **1.7**

**Viviendas con piso de tierra** **23.3 %**

### Disponibilidad de servicios y equipamiento

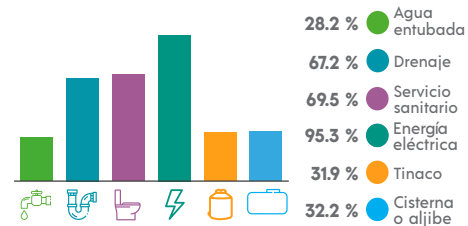

## ETNICIDAD

**Población que habla lengua indígena<sup>1</sup>** **34.49 %**

**Población que no habla español de los hablantes de lengua indígena<sup>1</sup>** **29.19 %**

**Lenguas indígenas más frecuentes**

Mixteco	65.3 %
Tlapaneco	33.7 %

**Población que se considera afroamericana negra o afrodescendiente** **10.05 %**

<sup>1</sup> De 3 años y más.

## MIGRACIÓN

**Población con lugar de residencia en marzo de 2015 distinto al actual<sup>2</sup>**

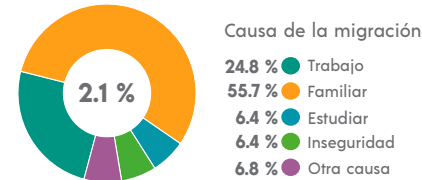

<sup>2</sup> De 5 años y más.

## CARACTERÍSTICAS ECONÓMICAS

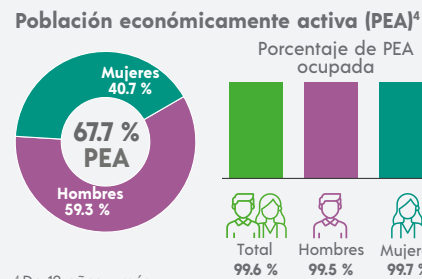

<sup>4</sup> De 12 años y más.

## FECUNDIDAD Y MORTALIDAD

**Promedio de hijas(os) nacidas(os) vivas(os)<sup>3</sup>**  
**2.1**

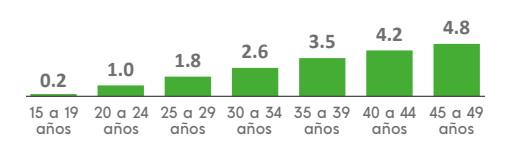

**Porcentaje de hijas(os) fallecidas(os)<sup>3</sup>**

**4.8 %**

<sup>3</sup> Mujeres de 15 a 49 años.

## CARACTERÍSTICAS EDUCATIVAS

**Población según nivel de escolaridad<sup>5</sup>**

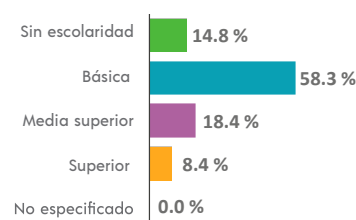

<sup>5</sup> De 15 años y más.

**Tasa de alfabetización**

15 a 24 años	97.6 %
25 años y más	75.5 %

**Asistencia escolar**

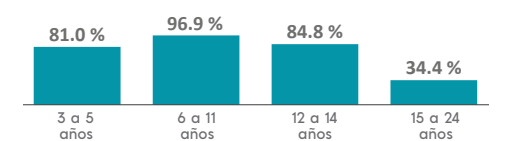

## AFILIACIÓN A SERVICIOS DE SALUD

**Población afiliada<sup>6</sup>**

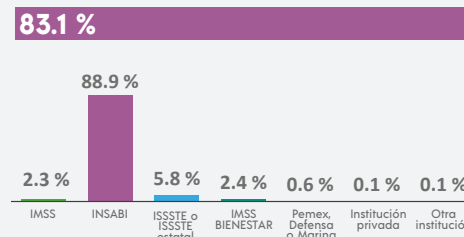

<sup>6</sup> Incluye afiliaciones múltiples.

## SITUACIÓN CONYUGAL

**Población según situación conyugal<sup>7</sup>**

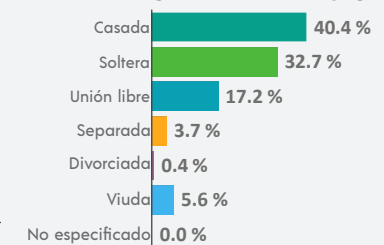

<sup>7</sup> De 12 años y más.

## COMPOSICIÓN POR EDAD Y SEXO

**Población total**  
**15 099** representa el 0.4 % de la población estatal

**Relación hombres-mujeres** **95.7**  
 Existen 95 hombres por cada 100 mujeres.

**Edad mediana** **29**  
 La mitad de la población tiene 29 años o menos.

**Razón de dependencia** **69.7**  
 Existen 69 personas en edad de dependencia por cada 100 en edad productiva.

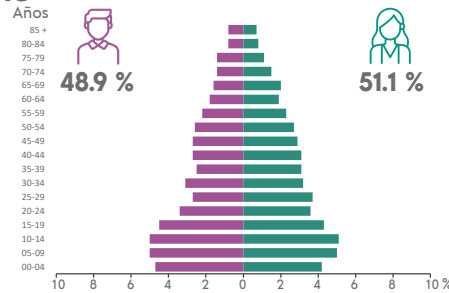

## DISTRIBUCIÓN TERRITORIAL

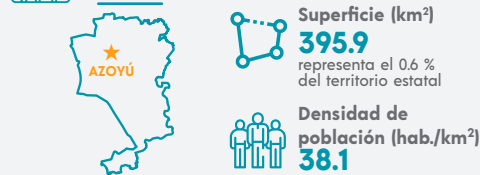

**Total de localidades**  
**45**

**Localidades con mayor población**

Azoayú	4 676
Quetzalapa	1 798
Huehuetán	1 764

## VIVIENDA

**Total de viviendas particulares habitadas**  
**4 306** representa el 0.5 % del total estatal

**Promedio de ocupantes por vivienda** **3.5**

**Promedio de ocupantes por cuarto** **1.4**

**Viviendas con piso de tierra** **10.6 %**

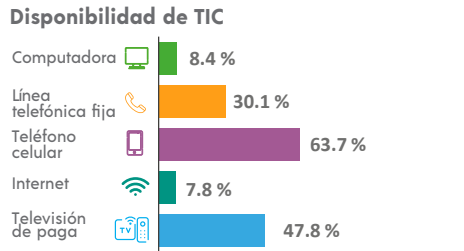
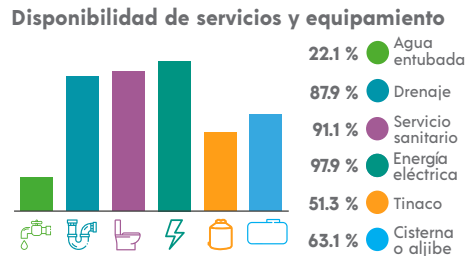
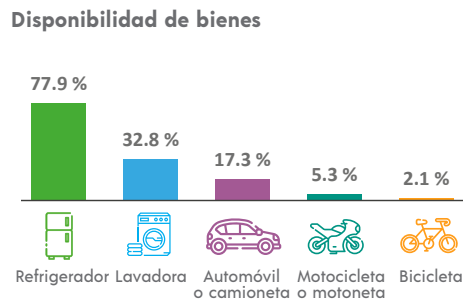

## ETNICIDAD

**Población que habla lengua indígena<sup>1</sup>** **7.20 %**

**Población que no habla español de los hablantes de lengua indígena<sup>1</sup>** **1.27 %**

**Lenguas indígenas más frecuentes**

Tlapaneco	40.4 %
Mixteco	32.5 %

**Población que se considera afroamericana negra o afrodescendiente** **24.41 %**

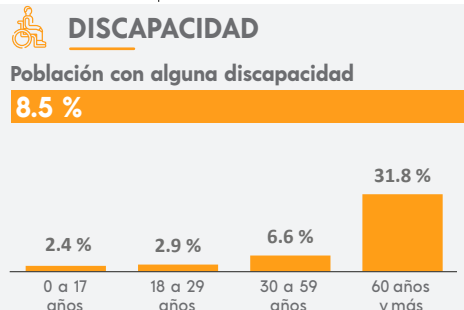

## MIGRACIÓN

**Población con lugar de residencia en marzo de 2015 distinto al actual<sup>2</sup>**

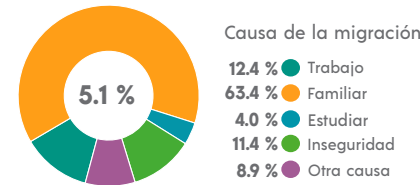

<sup>2</sup> De 5 años y más.

## CARACTERÍSTICAS ECONÓMICAS

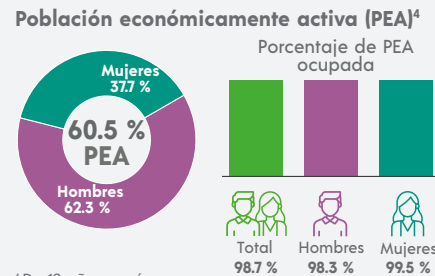

<sup>4</sup> De 12 años y más.

## FECUNDIDAD Y MORTALIDAD

**Promedio de hijas(os) nacidas(os) vivas(os)<sup>3</sup>**  
**1.9**

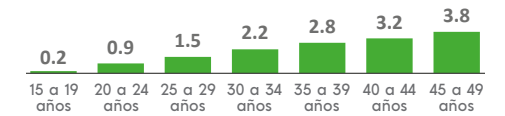

**Porcentaje de hijas(os) fallecidas(os)<sup>3</sup>**  
**3.2 %**

<sup>3</sup> Mujeres de 15 a 49 años.

## Población no económicamente activa (PNEA)<sup>4</sup>

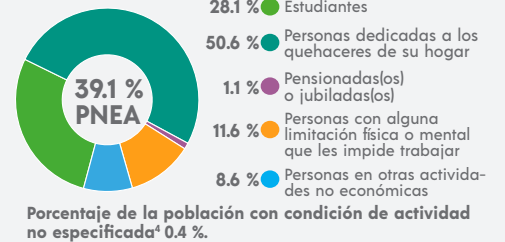

## CARACTERÍSTICAS EDUCATIVAS

### Población según nivel de escolaridad<sup>5</sup>

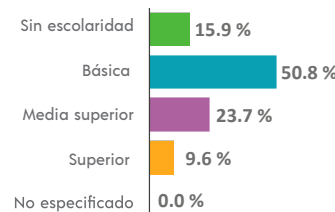

<sup>5</sup> De 15 años y más.

### Tasa de alfabetización

15 a 24 años	98.2 %
25 años y más	79.8 %

### Asistencia escolar

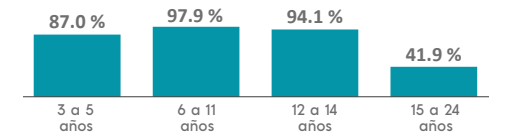

## AFILIACIÓN A SERVICIOS DE SALUD

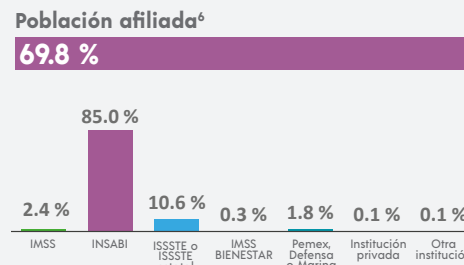

<sup>6</sup> Incluye afiliaciones múltiples.

## SITUACIÓN CONYUGAL

### Población según situación conyugal<sup>7</sup>

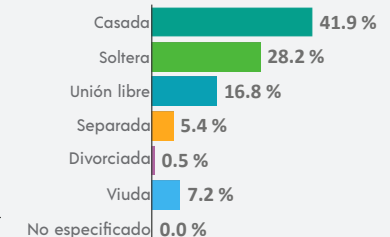

<sup>7</sup> De 12 años y más.

<sup>1</sup> De 3 años y más.

### COMPOSICIÓN POR EDAD Y SEXO

**Población total**  
**15 442** representa el 0.4 % de la población estatal

**Relación hombres-mujeres** **96.1**  
 Existen 96 hombres por cada 100 mujeres.

**Edad mediana** **35**  
 La mitad de la población tiene 35 años o menos.

**Razón de dependencia** **59.2**  
 Existen 59 personas en edad de dependencia por cada 100 en edad productiva.

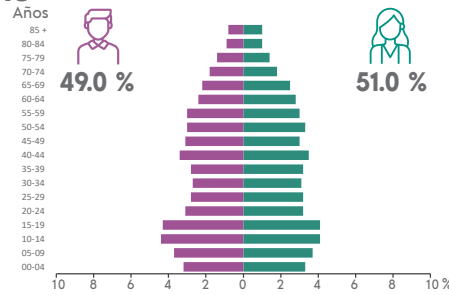

### DISTRIBUCIÓN TERRITORIAL

**Superficie (km²)**  
**229.9** representa el 0.4 % del territorio estatal

**Densidad de población (hab./km²)**  
**67.2**

SAN JERÓNIMO DE JUÁREZ

**Total de localidades** **42**

**Localidades con mayor población**

San Jerónimo de Juárez	7 494
Hacienda de Cabañas	1 985
Arenal de Álvarez (Arenal de Paco)	1 406

### Disponibilidad de bienes

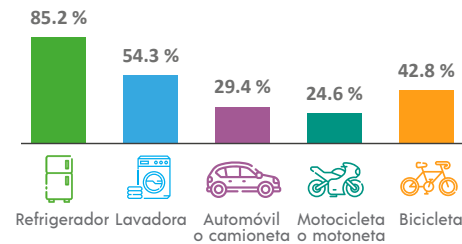

### Disponibilidad de TIC

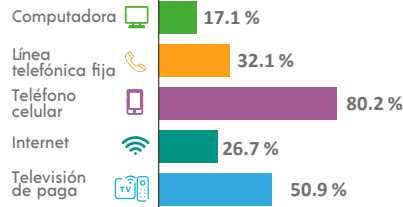

### VIVIENDA

**Total de viviendas particulares habitadas**  
**5 067** representa el 0.5 % del total estatal

**Promedio de ocupantes por vivienda** **3.0**

**Promedio de ocupantes por cuarto** **1.1**

**Viviendas con piso de tierra** **6.5 %**

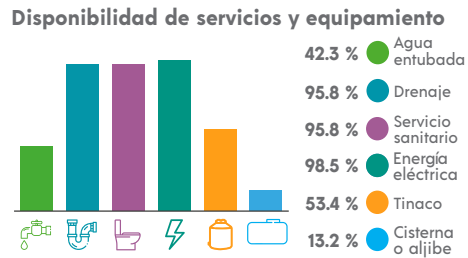

### ETNICIDAD

**Población que habla lengua indígena¹** **0.65 %**

**Población que no habla español de los hablantes de lengua indígena¹** **1.03 %**

**Lenguas indígenas más frecuentes**

Náhuatl	44.3 %
Tlapaneco	26.8 %

**Población que se considera afroamericana negra o afrodescendiente** **3.46 %**

¹ De 3 años y más.

### DISCAPACIDAD

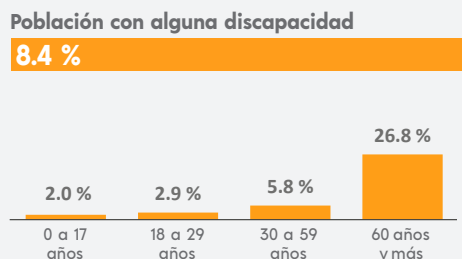

### MIGRACIÓN

**Población con lugar de residencia en marzo de 2015 distinto al actual²**

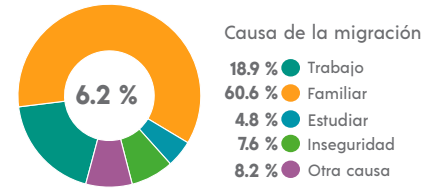

² De 5 años y más.

### CARACTERÍSTICAS ECONÓMICAS

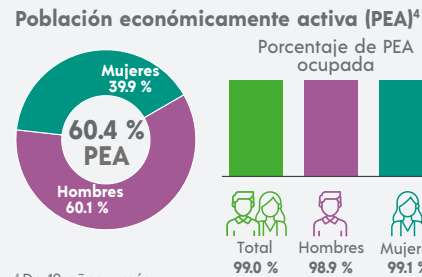

⁴ De 12 años y más.

### FECUNDIDAD Y MORTALIDAD

**Promedio de hijas(os) nacidas(os) vivas(os)³**  
**1.6**

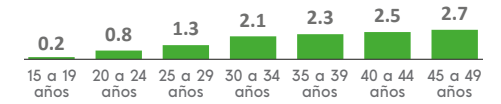

**Porcentaje de hijas(os) fallecidas(os)³**

**2.7 %**

³ Mujeres de 15 a 49 años.

### CARACTERÍSTICAS EDUCATIVAS

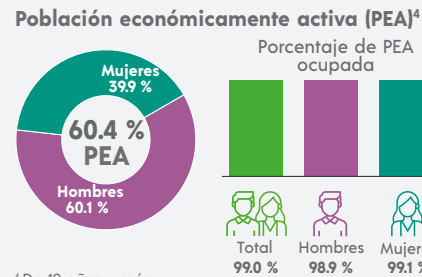

⁵ De 15 años y más.

### Población no económicamente activa (PNEA)⁴

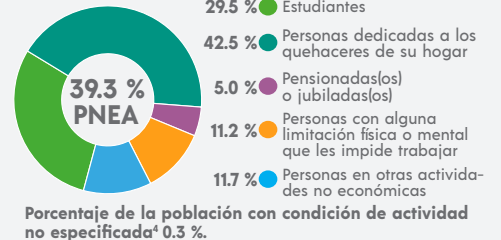

### CARACTERÍSTICAS EDUCATIVAS

#### Población según nivel de escolaridad⁵

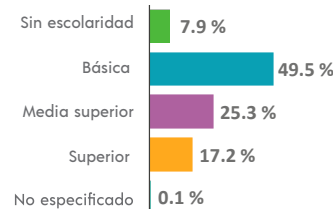

⁵ De 15 años y más.

#### Tasa de alfabetización

15 a 24 años	99.1 %
25 años y más	90.9 %

#### Asistencia escolar

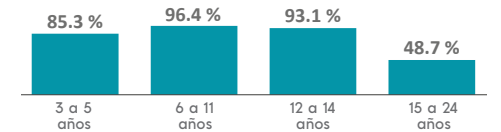

### AFILIACIÓN A SERVICIOS DE SALUD

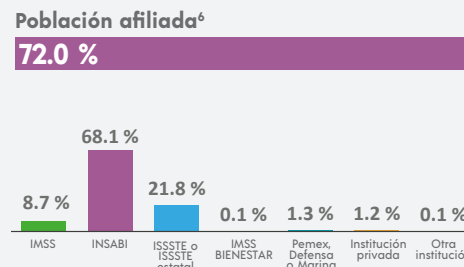

⁶ Incluye afiliaciones múltiples.

### SITUACIÓN CONYUGAL

#### Población según situación conyugal⁷

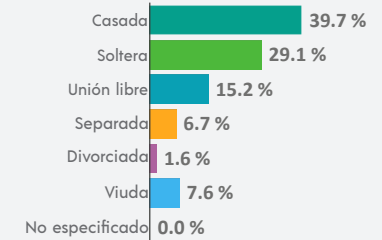

⁷ De 12 años y más.



## COMPOSICIÓN POR EDAD Y SEXO

**Población total**  
**12 982** representa el 0.4 % de la población estatal

**Relación hombres-mujeres** **92.8**  
 Existen 92 hombres por cada 100 mujeres.

**Edad mediana** **31**  
 La mitad de la población tiene 31 años o menos.

**Razón de dependencia** **61.1**  
 Existen 61 personas en edad de dependencia por cada 100 en edad productiva.

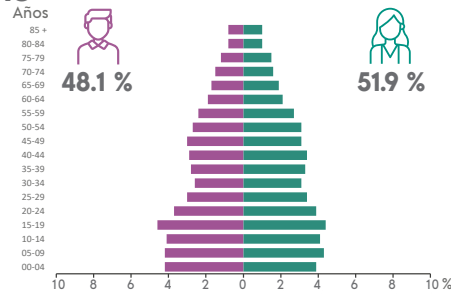

## DISTRIBUCIÓN TERRITORIAL

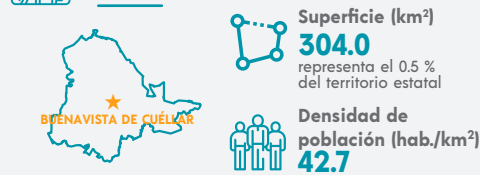

**Total de localidades**  
**30**

**Localidades con mayor población**

Buena Vista de Cuéllar	7 233
Santa Fe Tepetlapa	1 534
Palmillas	1 173

## VIVIENDA

**Total de viviendas particulares habitadas**  
**4 027** representa el 0.4 % del total estatal

**Promedio de ocupantes por vivienda** **3.2**

**Promedio de ocupantes por cuarto** **0.9**

**Viviendas con piso de tierra** **3.5 %**

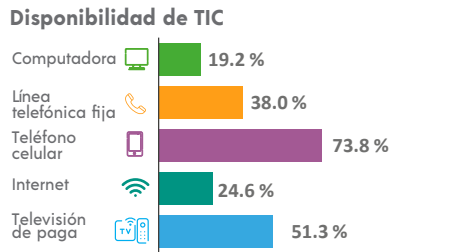
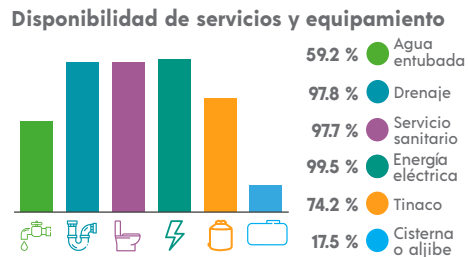
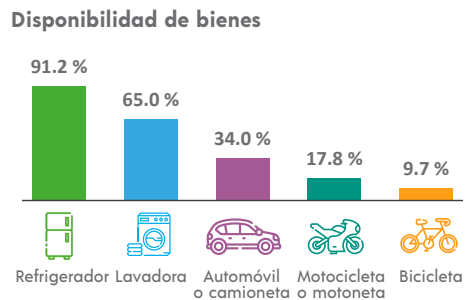

## ETNICIDAD

**Población que habla lengua indígena<sup>1</sup>** **0.69 %**

**Población que no habla español de los hablantes de lengua indígena<sup>1</sup>** **1.18 %**

**Lenguas indígenas más frecuentes**

Náhuatl	71.1 %
Tlapaneco	13.3 %

**Población que se considera afroamericana negra o afrodescendiente** **1.69 %**

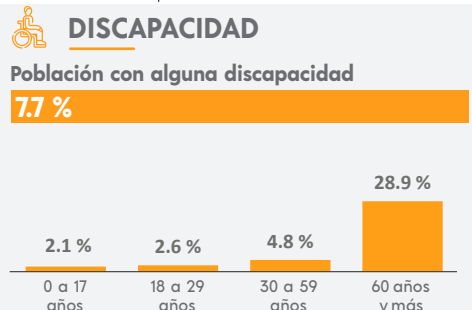

## MIGRACIÓN

**Población con lugar de residencia en marzo de 2015 distinto al actual<sup>2</sup>**

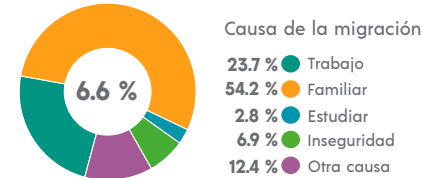

<sup>2</sup> De 5 años y más.

## CARACTERÍSTICAS ECONÓMICAS

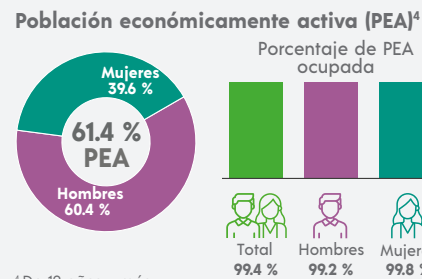

<sup>4</sup> De 12 años y más.

## FECUNDIDAD Y MORTALIDAD

**Promedio de hijas(os) nacidas(os) vivas(os)<sup>3</sup>**  
**1.6**

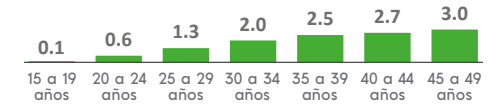

**Porcentaje de hijas(os) fallecidas(os)<sup>3</sup>**  
**3.5 %**

<sup>3</sup> Mujeres de 15 a 49 años.

## CARACTERÍSTICAS EDUCATIVAS

**Población según nivel de escolaridad<sup>5</sup>**

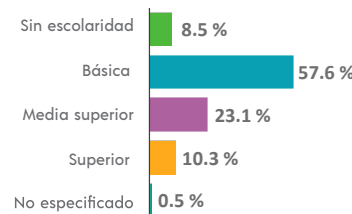

<sup>5</sup> De 15 años y más.

**Tasa de alfabetización**

15 a 24 años	98.3 %
25 años y más	90.0 %

**Asistencia escolar**

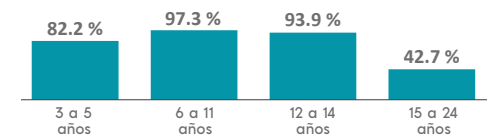

## AFILIACIÓN A SERVICIOS DE SALUD

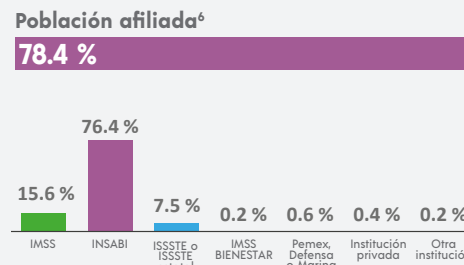

<sup>6</sup> Incluye afiliaciones múltiples.

## SITUACIÓN CONYUGAL

**Población según situación conyugal<sup>7</sup>**

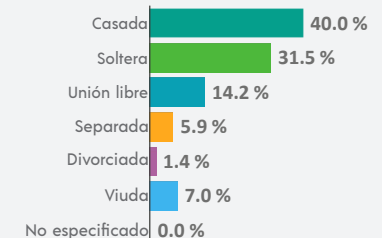

<sup>7</sup> De 12 años y más.

<sup>1</sup> De 3 años y más.

## COMPOSICIÓN POR EDAD Y SEXO

**Población total**  
**123 722** representa el 3.5 % de la población estatal

**Relación hombres-mujeres** **87.5**  
 Existen 87 hombres por cada 100 mujeres.

**Edad mediana** **23**  
 La mitad de la población tiene 23 años o menos.

**Razón de dependencia** **73.3**  
 Existen 73 personas en edad de dependencia por cada 100 en edad productiva.

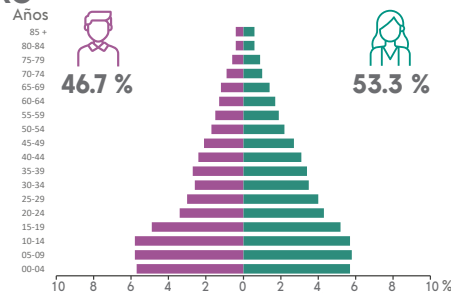

## DISTRIBUCIÓN TERRITORIAL

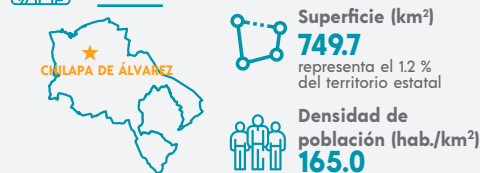

**Total de localidades** **185**

**Localidades con mayor población**

Chilapa de Álvarez	33 783
Nejapa	4 361
Ayahualulco	3 855

## VIVIENDA

**Total de viviendas particulares habitadas**  
**29 650** representa el 3.1 % del total estatal

**Promedio de ocupantes por vivienda** **4.2**

**Promedio de ocupantes por cuarto** **1.5**

**Viviendas con piso de tierra** **21.7 %**

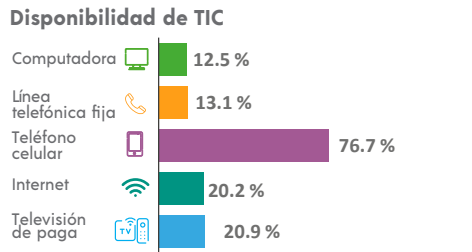
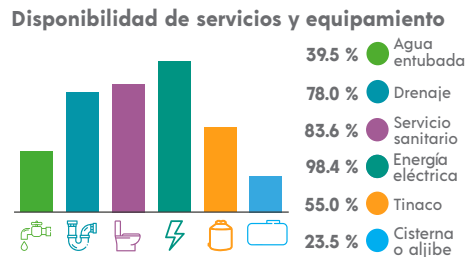
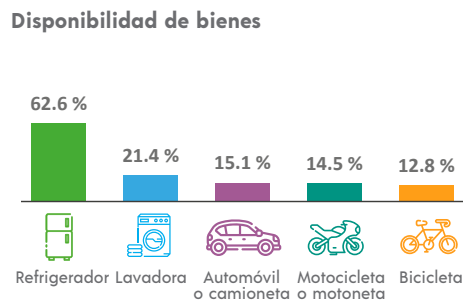

## ETNICIDAD

**Población que habla lengua indígena<sup>1</sup>** **31.14 %**

**Población que no habla español de los hablantes de lengua indígena<sup>1</sup>** **21.28 %**

**Lenguas indígenas más frecuentes**

Náhuatl	97.8 %
Tlapaneco	1.7 %

**Población que se considera afroamericana negra o afrodescendiente** **4.25 %**

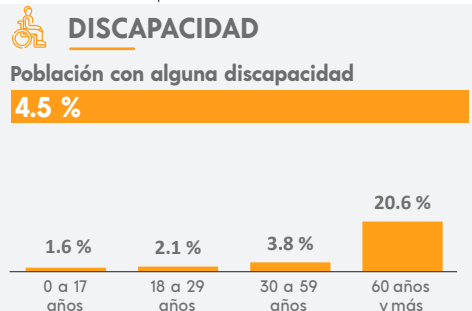

## MIGRACIÓN

**Población con lugar de residencia en marzo de 2015 distinto al actual<sup>2</sup>**

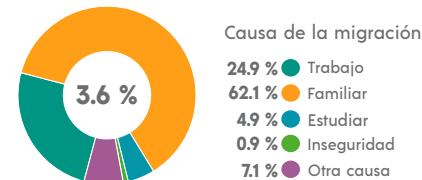

<sup>2</sup> De 5 años y más.

## CARACTERÍSTICAS ECONÓMICAS

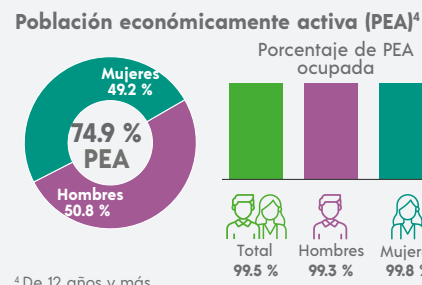

<sup>4</sup> De 12 años y más.

## FECUNDIDAD Y MORTALIDAD

**Promedio de hijas(os) nacidas(os) vivas(os)<sup>3</sup>**  
**2.0**

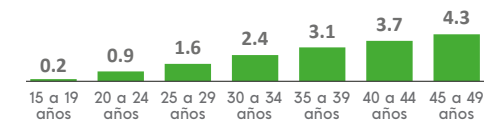

**Porcentaje de hijas(os) fallecidas(os)<sup>3</sup>**  
**7.7 %**

<sup>3</sup> Mujeres de 15 a 49 años.

## Población no económicamente activa (PNEA)<sup>4</sup>

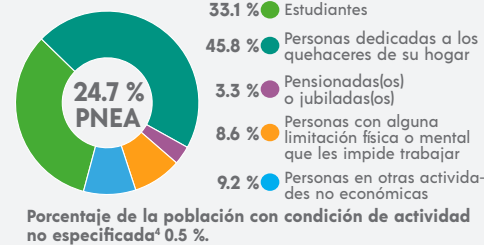

## CARACTERÍSTICAS EDUCATIVAS

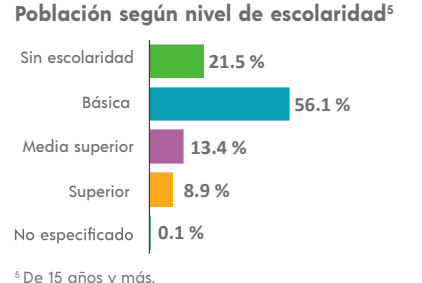

<sup>5</sup> De 15 años y más.

## Tasa de alfabetización

15 a 24 años	96.8 %
25 años y más	68.9 %

## Asistencia escolar

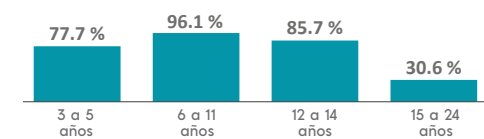

## AFILIACIÓN A SERVICIOS DE SALUD

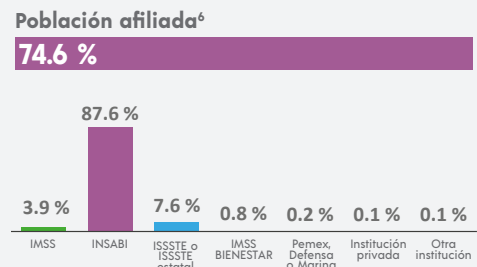

<sup>6</sup> Incluye afiliaciones múltiples.

## SITUACIÓN CONYUGAL

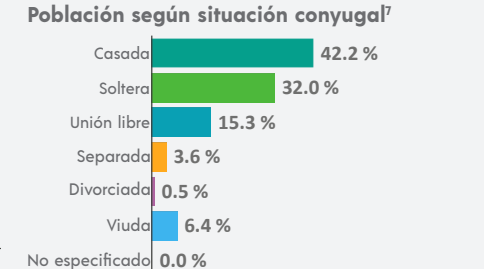

<sup>7</sup> De 12 años y más.

## COMPOSICIÓN POR EDAD Y SEXO

**Población total**  
**283 354** representa el 8.0 % de la población estatal

**Relación hombres-mujeres** **90.3**  
 Existen 90 hombres por cada 100 mujeres.

**Edad mediana** **27**  
 La mitad de la población tiene 27 años o menos.

**Razón de dependencia** **51.2**  
 Existen 51 personas en edad de dependencia por cada 100 en edad productiva.

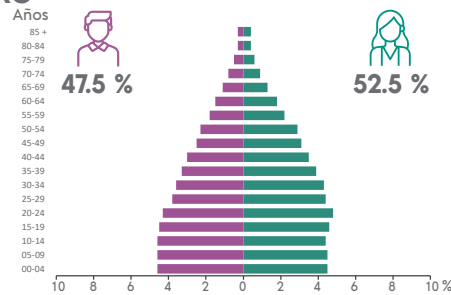

## DISTRIBUCIÓN TERRITORIAL

**Superficie (km<sup>2</sup>)**  
**2 180.6** representa el 3.4 % del territorio estatal

**Densidad de población (hab./km<sup>2</sup>)**  
**129.9**

**Total de localidades** **105**

**Localidades con mayor población**

Chilpancingo de los Bravo	225 728
Petaquillas	12 544
Ocotito	6 757

## VIVIENDA

**Total de viviendas particulares habitadas**  
**72 480** representa el 77 % del total estatal

**Promedio de ocupantes por vivienda** **3.9**

**Promedio de ocupantes por cuarto** **1.2**

**Viviendas con piso de tierra** **10.6 %**

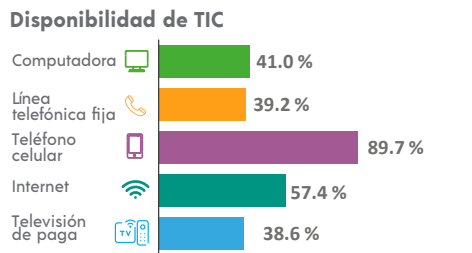
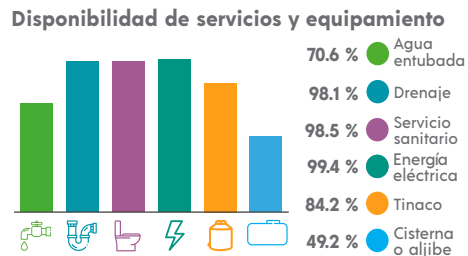
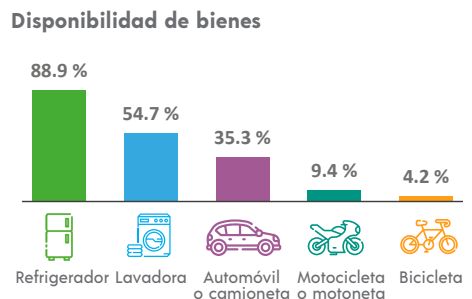

## ETNICIDAD

**Población que habla lengua indígena<sup>1</sup>** **2.93 %**

**Población que no habla español de los hablantes de lengua indígena<sup>1</sup>** **0.90 %**

**Lenguas indígenas más frecuentes**

Tlapaneco	38.9 %
Náhuatl	33.4 %

**Población que se considera afroamericana negra o afrodescendiente** **9.00 %**

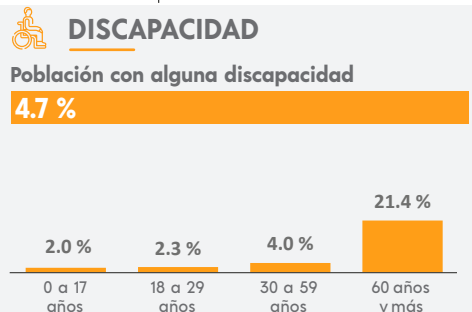

## MIGRACIÓN

**Población con lugar de residencia en marzo de 2015 distinto al actual<sup>2</sup>**

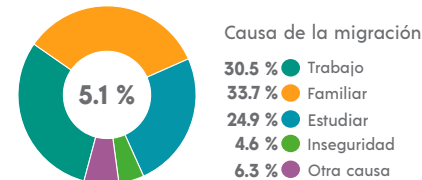

<sup>2</sup> De 5 años y más.

## CARACTERÍSTICAS ECONÓMICAS

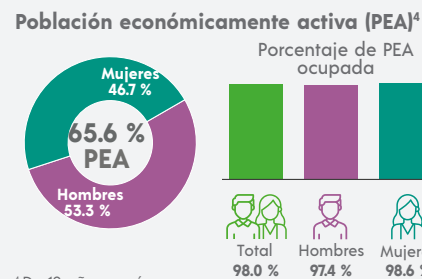

<sup>4</sup> De 12 años y más.

## FECUNDIDAD Y MORTALIDAD

**Promedio de hijas(os) nacidas(os) vivas(os)<sup>3</sup>**  
**1.5**

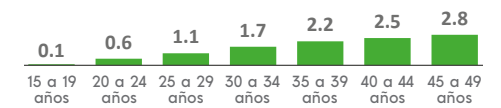

**Porcentaje de hijas(os) fallecidas(os)<sup>3</sup>**

**3.3 %**

<sup>3</sup> Mujeres de 15 a 49 años.

## CARACTERÍSTICAS EDUCATIVAS

**Población según nivel de escolaridad<sup>5</sup>**

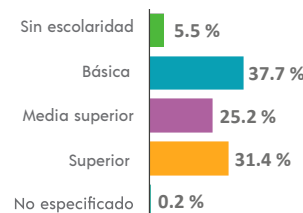

<sup>5</sup> De 15 años y más.

**Tasa de alfabetización**

15 a 24 años	98.7 %
25 años y más	92.9 %

**Asistencia escolar**

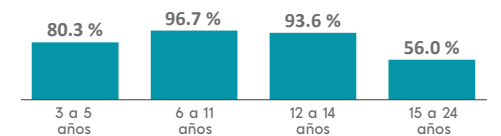

## AFILIACIÓN A SERVICIOS DE SALUD

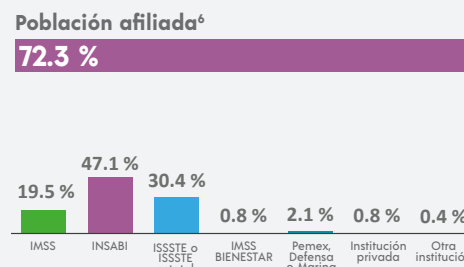

<sup>6</sup> Incluye afiliaciones múltiples.

## SITUACIÓN CONYUGAL

**Población según situación conyugal<sup>7</sup>**

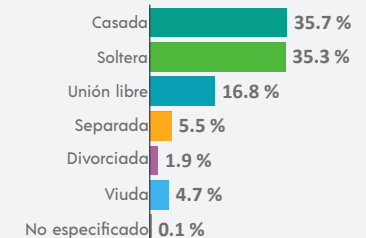

<sup>7</sup> De 12 años y más.

<sup>1</sup> De 3 años y más.

### COMPOSICIÓN POR EDAD Y SEXO

**Población total**  
**12 408** representa el 0.4 % de la población estatal

**Relación hombres-mujeres** **101.7**  
 Existen 101 hombres por cada 100 mujeres.

**Edad mediana** **27**  
 La mitad de la población tiene 27 años o menos.

**Razón de dependencia** **72.0**  
 Existen 72 personas en edad de dependencia por cada 100 en edad productiva.



### DISTRIBUCIÓN TERRITORIAL

**Superficie (km²)**  
**2 645.1** representa el 4.2 % del territorio estatal

**Densidad de población (hab./km²)**  
**4.7**

**Total de localidades** **162**

**Localidades con mayor población**

Coahuayutla de Guerrero	1 482
Nueva Cuadrilla	477
El Platanillo	388

### VIVIENDA

**Total de viviendas particulares habitadas**  
**3 482** representa el 0.4 % del total estatal

**Promedio de ocupantes por vivienda** **3.6**

**Promedio de ocupantes por cuarto** **1.4**

**Viviendas con piso de tierra** **26.6 %**

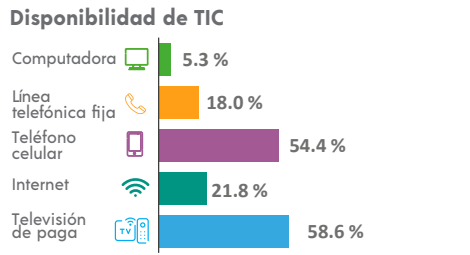
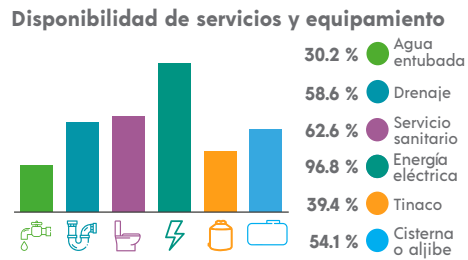
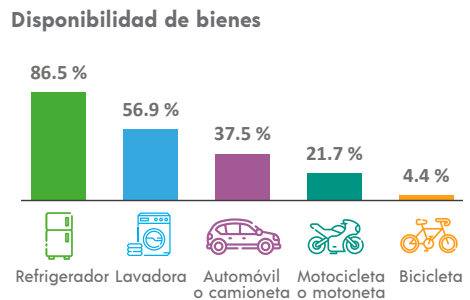

### ETNICIDAD

**Población que habla lengua indígena<sup>1</sup>** **0.01 %**

**Población que no habla español de los hablantes de lengua indígena<sup>1</sup>** **0.00 %**

**Lenguas indígenas más frecuentes**

Mazahua	100.0 %
N/A	

**Población que se considera afroamericana negra o afrodescendiente** **0.23 %**

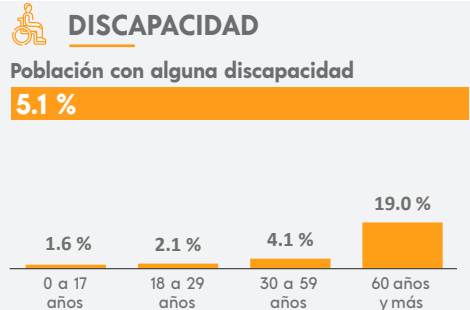

### MIGRACIÓN

**Población con lugar de residencia en marzo de 2015 distinto al actual<sup>2</sup>**

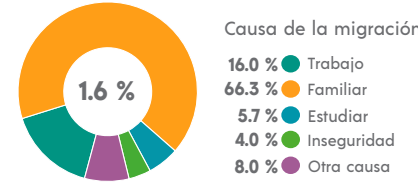

### CARACTERÍSTICAS ECONÓMICAS

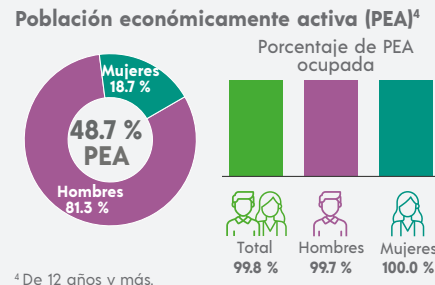

### FECUNDIDAD Y MORTALIDAD

**Promedio de hijas(os) nacidas(os) vivas(os)<sup>3</sup>**  
**2.2**

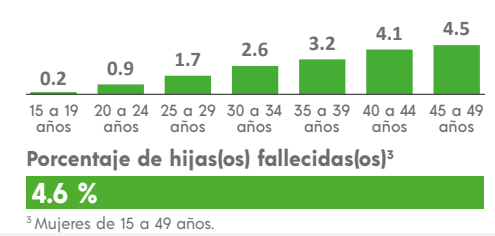

<sup>2</sup> De 5 años y más.



<sup>3</sup> Mujeres de 15 a 49 años.

<sup>4</sup> De 12 años y más.

### CARACTERÍSTICAS EDUCATIVAS

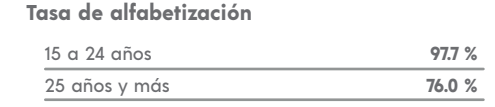
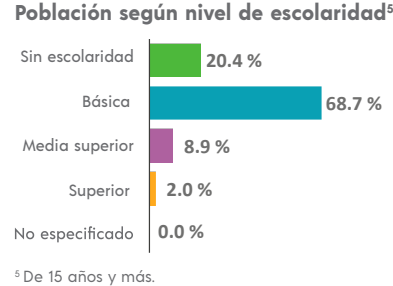

<sup>5</sup> De 15 años y más.

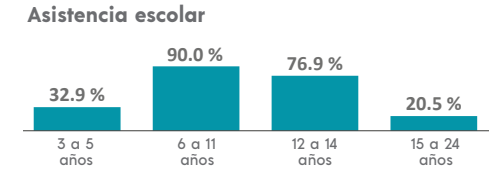

### AFILIACIÓN A SERVICIOS DE SALUD

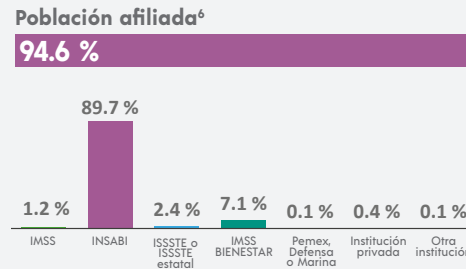

### SITUACIÓN CONYUGAL

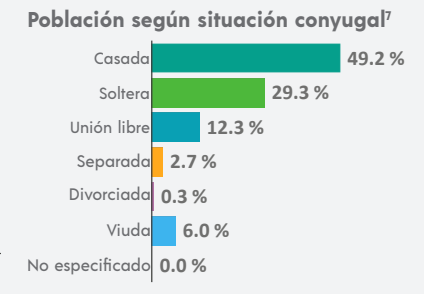

<sup>6</sup> Incluye afiliaciones múltiples.

<sup>7</sup> De 12 años y más.

## COMPOSICIÓN POR EDAD Y SEXO

**Población total**  
**21 241** representa el 0.6 % de la población estatal

**Relación hombres-mujeres** **87.7**  
 Existen 87 hombres por cada 100 mujeres.

**Edad mediana** **16**  
 La mitad de la población tiene 16 años o menos.

**Razón de dependencia** **116.0**  
 Existen 116 personas en edad de dependencia por cada 100 en edad productiva.

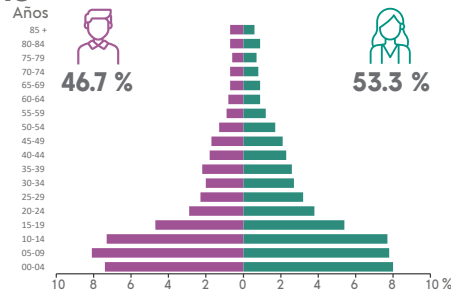

## DISTRIBUCIÓN TERRITORIAL

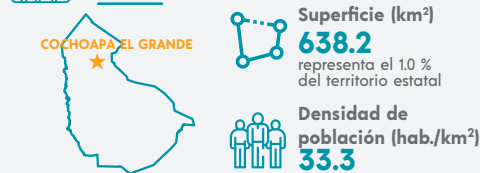

**Total de localidades** **146**

**Localidades con mayor población**

Cochoapa el Grande	3 697
El Coyul	1 053
Arroyo Prieto	976

## VIVIENDA

**Total de viviendas particulares habitadas**  
**4 166** representa el 0.4 % del total estatal

**Promedio de ocupantes por vivienda** **5.1**

**Promedio de ocupantes por cuarto** **2.3**

**Viviendas con piso de tierra** **45.2 %**

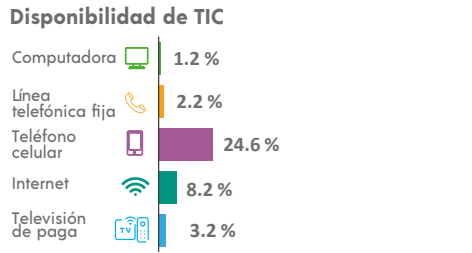
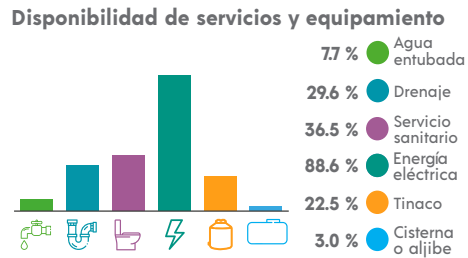
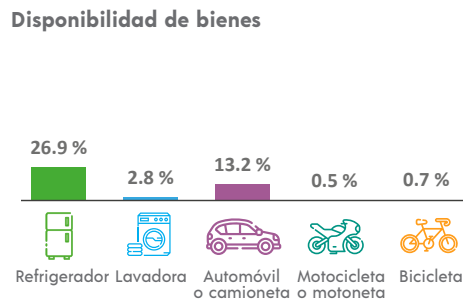

## ETNICIDAD

**Población que habla lengua indígena<sup>1</sup>** **97.99 %**

**Población que no habla español de los hablantes de lengua indígena<sup>1</sup>** **57.70 %**

**Lenguas indígenas más frecuentes**

Mixteco	99.8 %
Tlapaneco	0.1 %

**Población que se considera afroamericana negra o afrodescendiente** **1.01 %**

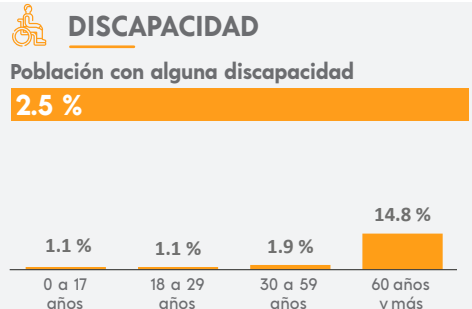

## MIGRACIÓN

**Población con lugar de residencia en marzo de 2015 distinto al actual<sup>2</sup>**

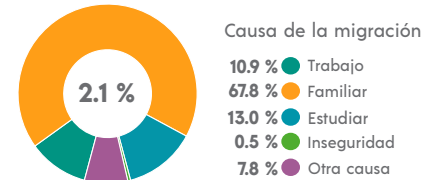

<sup>2</sup> De 5 años y más.

## CARACTERÍSTICAS ECONÓMICAS

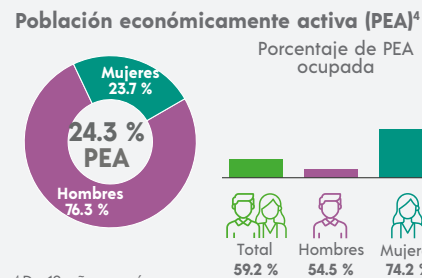

<sup>4</sup> De 12 años y más.

## FECUNDIDAD Y MORTALIDAD

**Promedio de hijas(os) nacidas(os) vivas(os)<sup>3</sup>**  
**2.9**

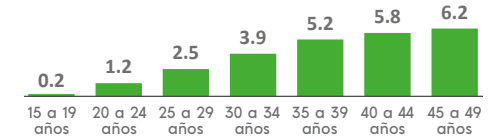

**Porcentaje de hijas(os) fallecidas(os)<sup>3</sup>**  
**5.9 %**

<sup>3</sup> Mujeres de 15 a 49 años.

## Población no económicamente activa (PNEA)<sup>4</sup>

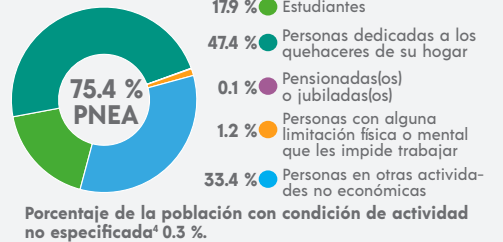

## CARACTERÍSTICAS EDUCATIVAS

**Población según nivel de escolaridad<sup>5</sup>**

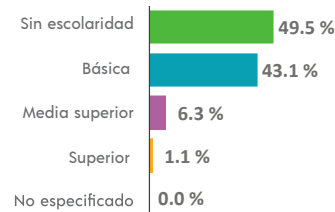

<sup>5</sup> De 15 años y más.

**Tasa de alfabetización**

15 a 24 años	84.3 %
25 años y más	30.0 %

**Asistencia escolar**

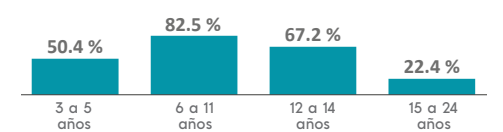

## AFILIACIÓN A SERVICIOS DE SALUD

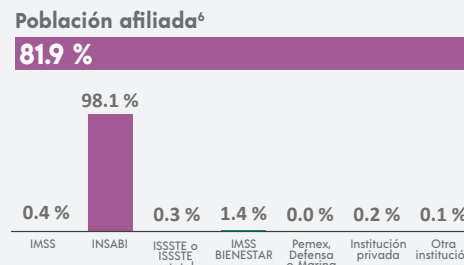

<sup>6</sup> Incluye afiliaciones múltiples.

## SITUACIÓN CONYUGAL

**Población según situación conyugal<sup>7</sup>**

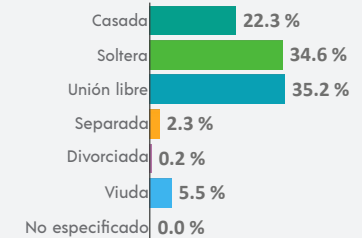

<sup>7</sup> De 12 años y más.

<sup>1</sup> De 3 años y más.

### COMPOSICIÓN POR EDAD Y SEXO

**Población total**  
**15 579** representa el 0.4 % de la población estatal

**Relación hombres-mujeres** **96.0**  
 Existen 96 hombres por cada 100 mujeres.

**Edad mediana** **27**  
 La mitad de la población tiene 27 años o menos.

**Razón de dependencia** **69.7**  
 Existen 69 personas en edad de dependencia por cada 100 en edad productiva.

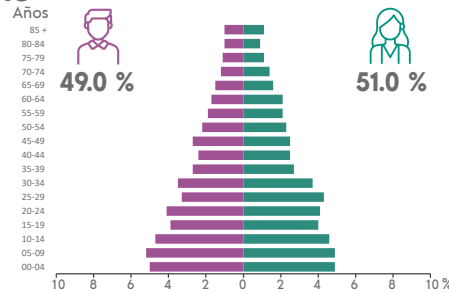

### DISTRIBUCIÓN TERRITORIAL

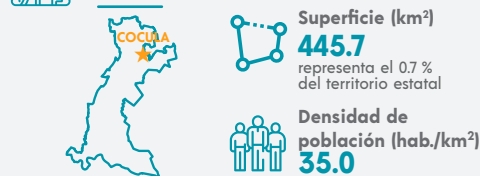

**Total de localidades**  
**27**

**Localidades con mayor población**

Cocula	3 637
Apipulco	2 297
Nuevo Balsas	2 226

### VIVIENDA

**Total de viviendas particulares habitadas**  
**4 302** representa el 0.5 % del total estatal

**Promedio de ocupantes por vivienda** **3.6**

**Promedio de ocupantes por cuarto** **1.2**

**Viviendas con piso de tierra** **12.5 %**

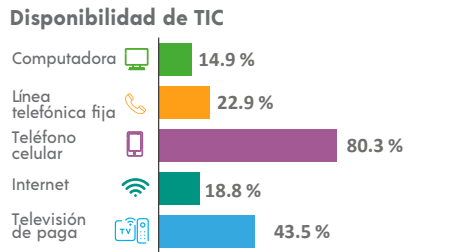
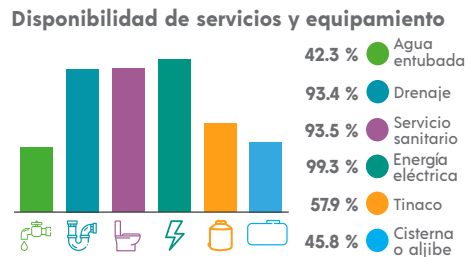
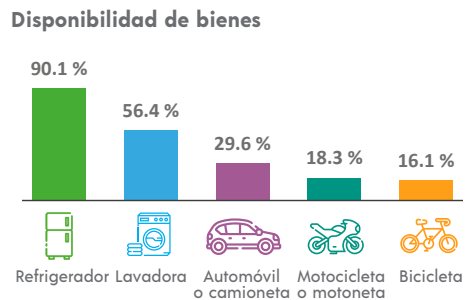

### ETNICIDAD

**Población que habla lengua indígena<sup>1</sup>** **0.45 %**

**Población que no habla español de los hablantes de lengua indígena<sup>1</sup>** **10.61 %**

**Lenguas indígenas más frecuentes**

Náhuatl	40.9 %
Mixteco	40.9 %

**Población que se considera afroamericana negra o afrodescendiente** **2.31 %**

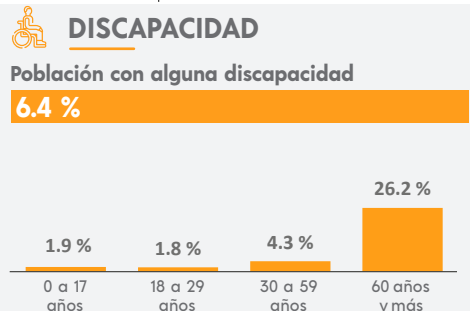

### MIGRACIÓN

**Población con lugar de residencia en marzo de 2015 distinto al actual<sup>2</sup>**

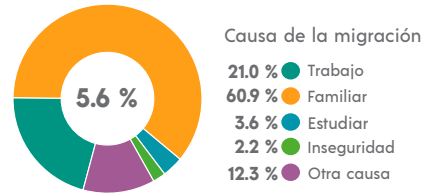

<sup>2</sup> De 5 años y más.

### CARACTERÍSTICAS ECONÓMICAS

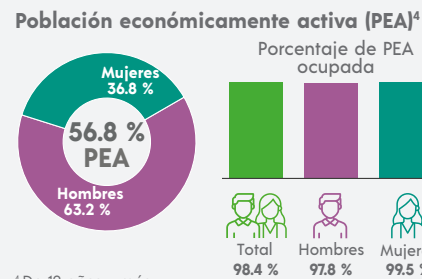

<sup>4</sup> De 12 años y más.

### FECUNDIDAD Y MORTALIDAD

**Promedio de hijas(os) nacidas(os) vivas(os)<sup>3</sup>**  
**1.8**

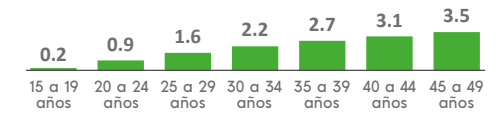

**Porcentaje de hijas(os) fallecidas(os)<sup>3</sup>**  
**3.9 %**

<sup>3</sup> Mujeres de 15 a 49 años.

### CARACTERÍSTICAS ECONÓMICAS

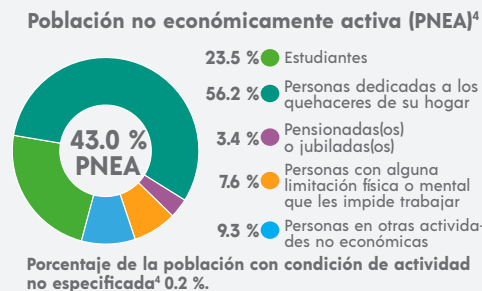

### CARACTERÍSTICAS EDUCATIVAS

**Población según nivel de escolaridad<sup>5</sup>**

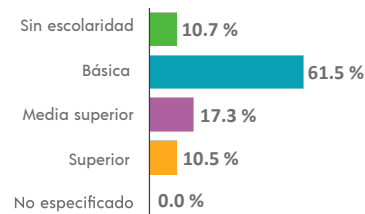

<sup>5</sup> De 15 años y más.

**Tasa de alfabetización**

15 a 24 años	97.9 %
25 años y más	85.7 %

**Asistencia escolar**

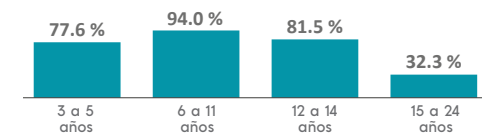

### AFILIACIÓN A SERVICIOS DE SALUD

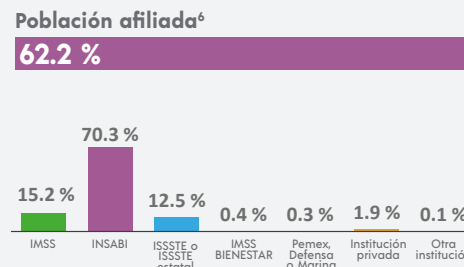

<sup>6</sup> Incluye afiliaciones múltiples.

### SITUACIÓN CONYUGAL

**Población según situación conyugal<sup>7</sup>**

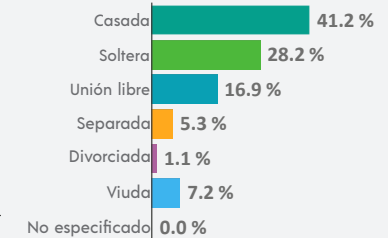

<sup>7</sup> De 12 años y más.

<sup>1</sup> De 3 años y más.

## COMPOSICIÓN POR EDAD Y SEXO

**Población total**  
**14 463** representa el 0.4 % de la población estatal

**Relación hombres-mujeres** **93.3**  
 Existen 93 hombres por cada 100 mujeres.

**Edad mediana** **28**  
 La mitad de la población tiene 28 años o menos.

**Razón de dependencia** **66.9**  
 Existen 66 personas en edad de dependencia por cada 100 en edad productiva.

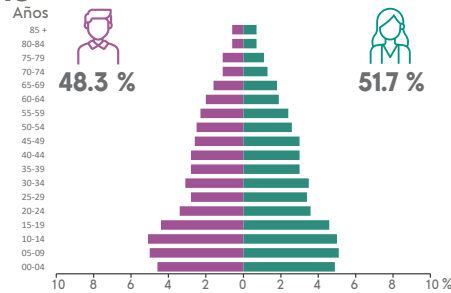

## DISTRIBUCIÓN TERRITORIAL

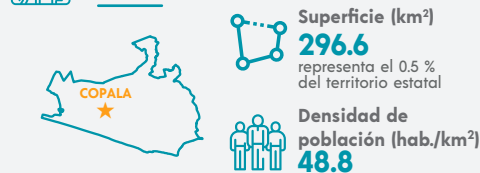

**Total de localidades** **35**

**Localidades con mayor población**

Copala	6 839
Ojo de Agua (Las Salinas)	1 594
Atrixco	970

## VIVIENDA

**Total de viviendas particulares habitadas**  
**4 168** representa el 0.4 % del total estatal

**Promedio de ocupantes por vivienda** **3.5**

**Promedio de ocupantes por cuarto** **1.3**

**Viviendas con piso de tierra** **10.4 %**

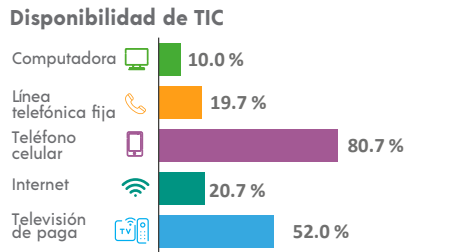
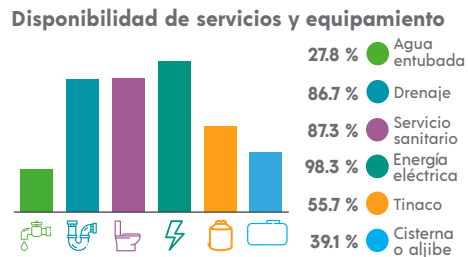
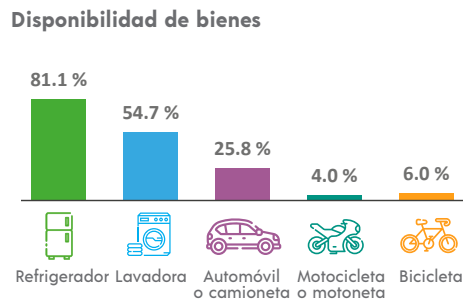

## ETNICIDAD

**Población que habla lengua indígena<sup>1</sup>** **3.34 %**

**Población que no habla español de los hablantes de lengua indígena<sup>1</sup>** **3.07 %**

**Lenguas indígenas más frecuentes**

Amuzgo	42.7 %
Mixteco	37.0 %

**Población que se considera afroamericana negra o afrodescendiente** **58.73 %**

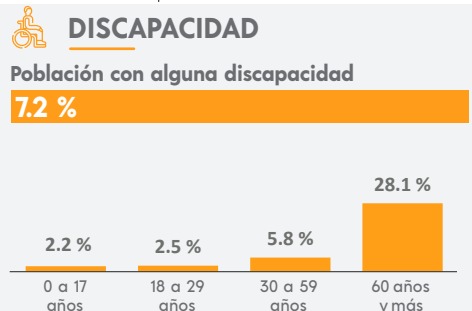

## MIGRACIÓN

**Población con lugar de residencia en marzo de 2015 distinto al actual<sup>2</sup>**

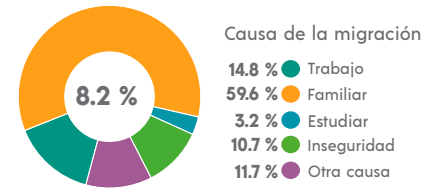

<sup>2</sup> De 5 años y más.

## CARACTERÍSTICAS ECONÓMICAS

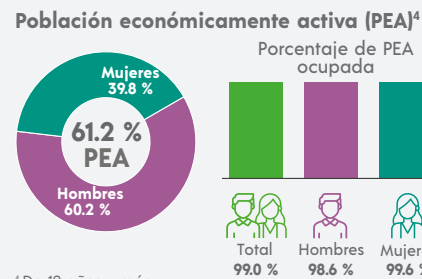

<sup>4</sup> De 12 años y más.

## FECUNDIDAD Y MORTALIDAD

**Promedio de hijas(os) nacidas(os) vivas(os)<sup>3</sup>**  
**2.0**

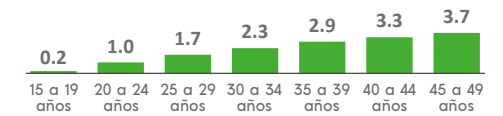

**Porcentaje de hijas(os) fallecidas(os)<sup>3</sup>**

**3.8 %**

<sup>3</sup> Mujeres de 15 a 49 años.

## Población no económicamente activa (PNEA)<sup>4</sup>

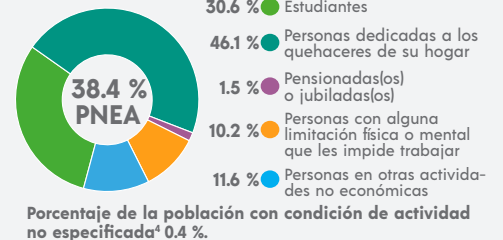

## CARACTERÍSTICAS EDUCATIVAS

### Población según nivel de escolaridad<sup>5</sup>

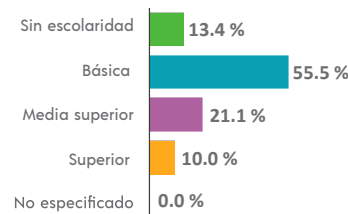

<sup>5</sup> De 15 años y más.

### Tasa de alfabetización

15 a 24 años	98.4 %
25 años y más	81.8 %

### Asistencia escolar

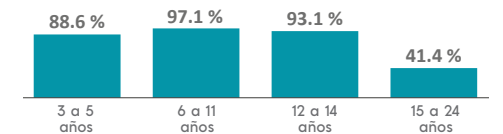

## AFILIACIÓN A SERVICIOS DE SALUD

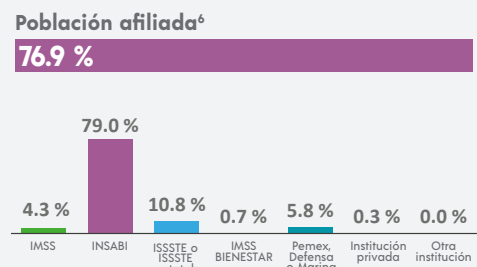

<sup>6</sup> Incluye afiliaciones múltiples.

## SITUACIÓN CONYUGAL

### Población según situación conyugal<sup>7</sup>

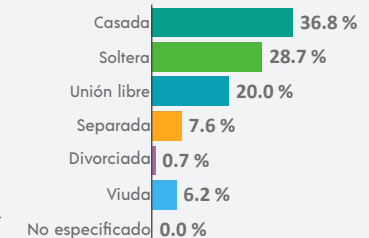

<sup>7</sup> De 12 años y más.

<sup>1</sup> De 3 años y más.

## COMPOSICIÓN POR EDAD Y SEXO

**Población total**  
**15 598** representa el 0.4 % de la población estatal

**Relación hombres-mujeres** **92.0**  
 Existen 92 hombres por cada 100 mujeres.

**Edad mediana** **23**  
 La mitad de la población tiene 23 años o menos.

**Razón de dependencia** **72.3**  
 Existen 72 personas en edad de dependencia por cada 100 en edad productiva.

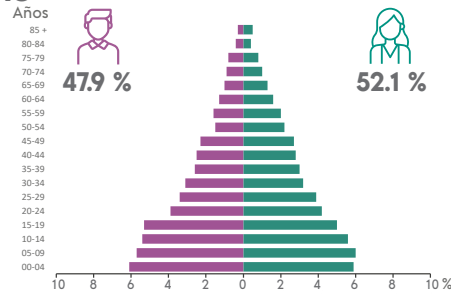

## DISTRIBUCIÓN TERRITORIAL

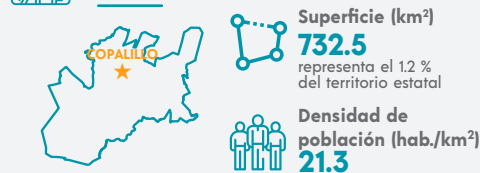

**Total de localidades**  
**49**

**Localidades con mayor población**

Copalillo	7 862
San Francisco Oztutla	1 307
Tlalcozotitlán	1 066

## VIVIENDA

**Total de viviendas particulares habitadas**  
**3 481** representa el 0.4 % del total estatal

**Promedio de ocupantes por vivienda** **4.5**

**Promedio de ocupantes por cuarto** **1.8**

**Viviendas con piso de tierra** **33.2 %**

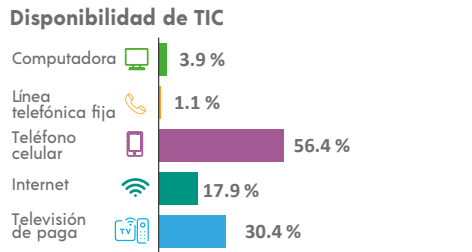
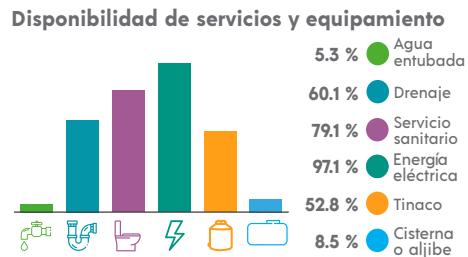
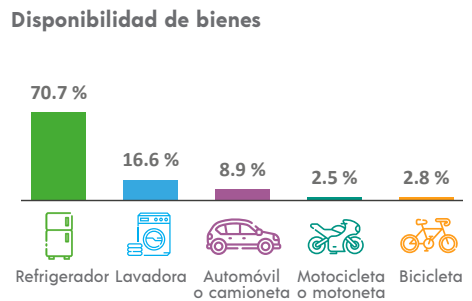

## ETNICIDAD

**Población que habla lengua indígena¹** **73.40 %**

**Población que no habla español de los hablantes de lengua indígena¹** **5.91 %**

**Lenguas indígenas más frecuentes**

Náhuatl	99.9 %
Mixteco	0.1 %

**Población que se considera afroamericana negra o afrodescendiente** **12.86 %**

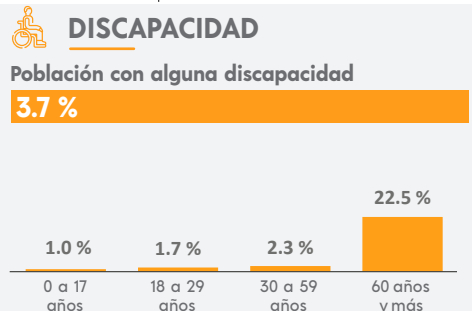

¹ De 3 años y más.

## MIGRACIÓN

**Población con lugar de residencia en marzo de 2015 distinto al actual²**

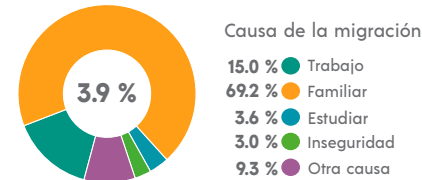

² De 5 años y más.

## CARACTERÍSTICAS ECONÓMICAS

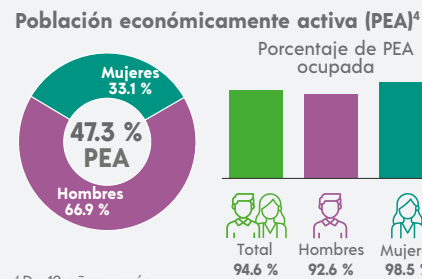

⁴ De 12 años y más.

## FECUNDIDAD Y MORTALIDAD

**Promedio de hijas(os) nacidas(os) vivas(os)³**  
**2.1**

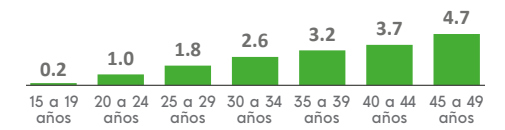

**Porcentaje de hijas(os) fallecidas(os)³**  
**4.3 %**

³ Mujeres de 15 a 49 años.

## CARACTERÍSTICAS EDUCATIVAS

**Población según nivel de escolaridad⁵**

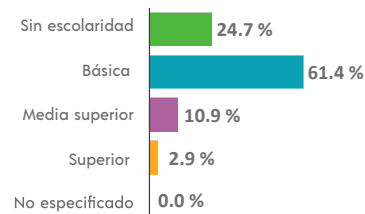

⁵ De 15 años y más.

**Tasa de alfabetización**

15 a 24 años	96.2 %
25 años y más	63.9 %

**Asistencia escolar**

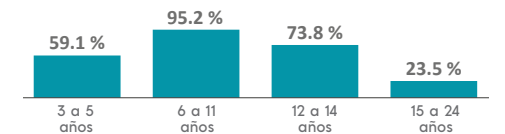

## AFILIACIÓN A SERVICIOS DE SALUD

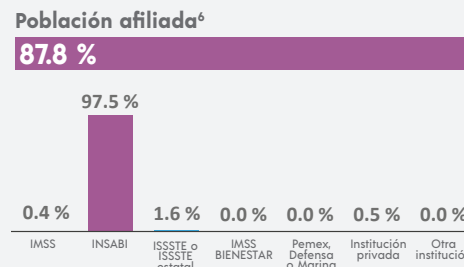

⁶ Incluye afiliaciones múltiples.

## SITUACIÓN CONYUGAL

**Población según situación conyugal⁷**

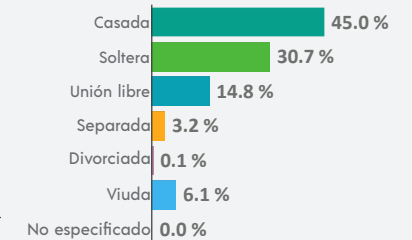

⁷ De 12 años y más.



## COMPOSICIÓN POR EDAD Y SEXO

**Población total**  
**21 648** representa el 0.6 % de la población estatal

**Relación hombres-mujeres** **86.3**  
 Existen 86 hombres por cada 100 mujeres.

**Edad mediana** **19**  
 La mitad de la población tiene 19 años o menos.

**Razón de dependencia** **85.1**  
 Existen 85 personas en edad de dependencia por cada 100 en edad productiva.

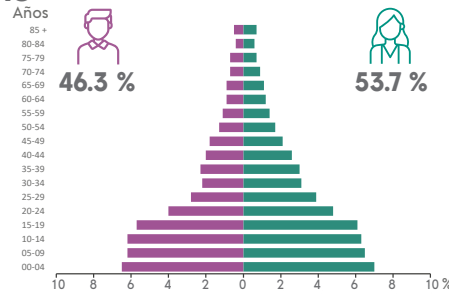

## DISTRIBUCIÓN TERRITORIAL

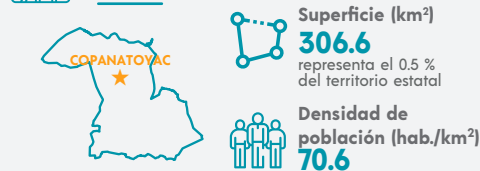

**Total de localidades** **56**

**Localidades con mayor población**

Copanatoyac	3 435
Ocotequila	1 564
Santa Anita	1 364

## VIVIENDA

**Total de viviendas particulares habitadas**  
**4 590** representa el 0.5 % del total estatal

**Promedio de ocupantes por vivienda** **4.7**

**Promedio de ocupantes por cuarto** **1.8**

**Viviendas con piso de tierra** **25.2 %**

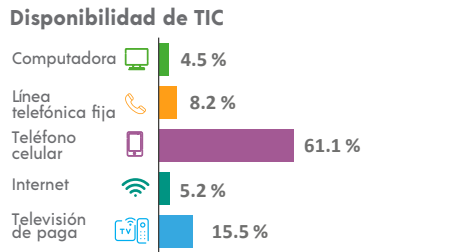
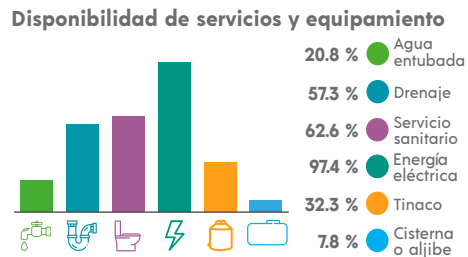
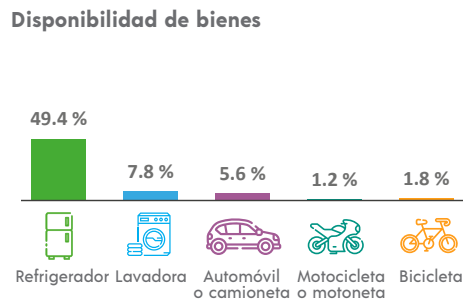

## ETNICIDAD

**Población que habla lengua indígena<sup>1</sup>** **88.50 %**

**Población que no habla español de los hablantes de lengua indígena<sup>1</sup>** **21.59 %**

**Lenguas indígenas más frecuentes**

Mixteco	55.4 %
Náhuatl	42.8 %

**Población que se considera afroamericana negra o afrodescendiente** **2.90 %**

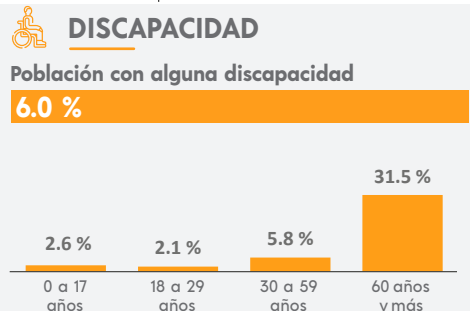

## MIGRACIÓN

**Población con lugar de residencia en marzo de 2015 distinto al actual<sup>2</sup>**

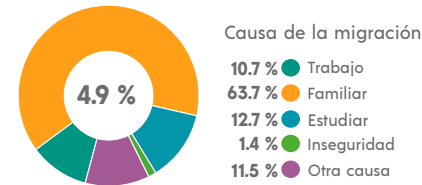

<sup>2</sup> De 5 años y más.

## CARACTERÍSTICAS ECONÓMICAS

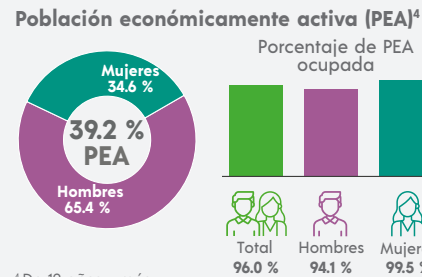

<sup>4</sup> De 12 años y más.

## FECUNDIDAD Y MORTALIDAD

**Promedio de hijas(os) nacidas(os) vivas(os)<sup>3</sup>**  
**2.3**

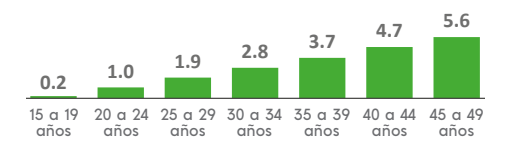

**Porcentaje de hijas(os) fallecidas(os)<sup>3</sup>**  
**4.4 %**

<sup>3</sup> Mujeres de 15 a 49 años.

## CARACTERÍSTICAS EDUCATIVAS

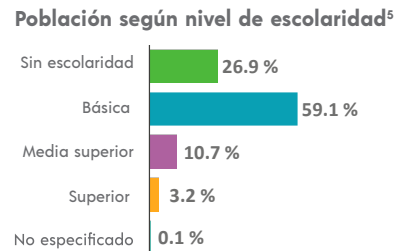

<sup>5</sup> De 15 años y más.

## Tasa de alfabetización

15 a 24 años	95.7 %
25 años y más	57.1 %

## Asistencia escolar

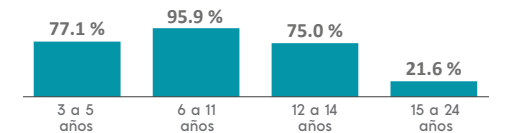

## AFILIACIÓN A SERVICIOS DE SALUD

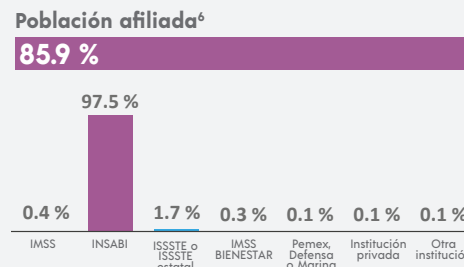

<sup>6</sup> Incluye afiliaciones múltiples.

## SITUACIÓN CONYUGAL

**Población según situación conyugal<sup>7</sup>**

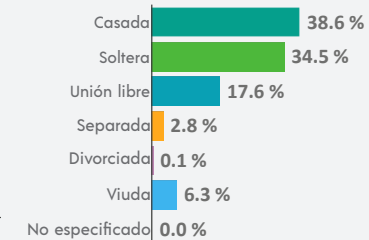

<sup>7</sup> De 12 años y más.

### COMPOSICIÓN POR EDAD Y SEXO

**Población total**  
**73 056** representa el 21 % de la población estatal

**Relación hombres-mujeres** **94.6**  
 Existen 94 hombres por cada 100 mujeres.

**Edad mediana** **29**  
 La mitad de la población tiene 29 años o menos.

**Razón de dependencia** **61.0**  
 Existen 61 personas en edad de dependencia por cada 100 en edad productiva.

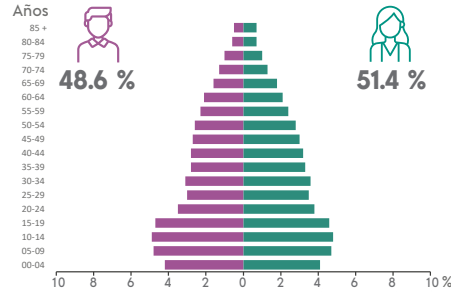

### DISTRIBUCIÓN TERRITORIAL

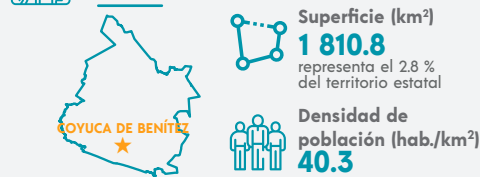

**Total de localidades** **132**

**Localidades con mayor población**

Coyuca de Benítez	13 866
Bajos del Ejido	5 831
Tixtlancingo	3 602

### VIVIENDA

**Total de viviendas particulares habitadas**  
**21 377** representa el 2.3 % del total estatal

**Promedio de ocupantes por vivienda** **3.4**

**Promedio de ocupantes por cuarto** **1.3**

**Viviendas con piso de tierra** **13.0 %**

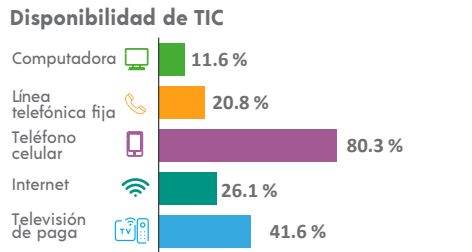
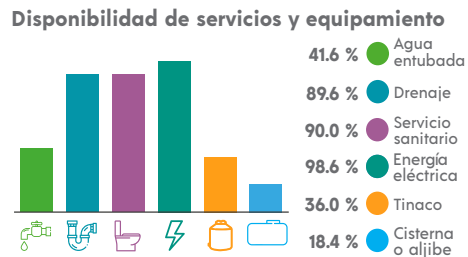
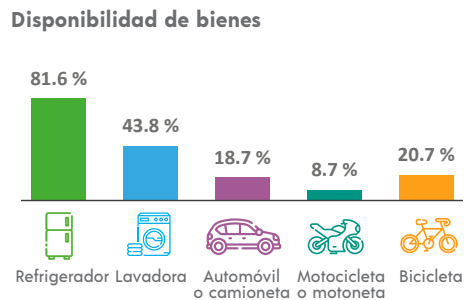

### ETNICIDAD

**Población que habla lengua indígena<sup>1</sup>** **0.57 %**

**Población que no habla español de los hablantes de lengua indígena<sup>1</sup>** **1.01 %**

**Lenguas indígenas más frecuentes**

Tlapaneco	49.5 %
Náhuatl	27.2 %

**Población que se considera afromexicana negra o afrodescendiente** **4.77 %**

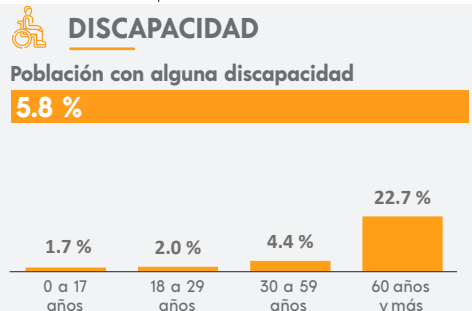

### MIGRACIÓN

**Población con lugar de residencia en marzo de 2015 distinto al actual<sup>2</sup>**

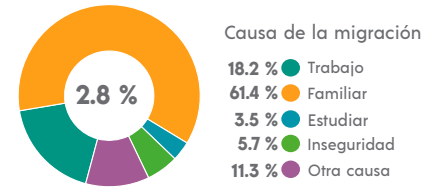

<sup>2</sup> De 5 años y más.

### CARACTERÍSTICAS ECONÓMICAS

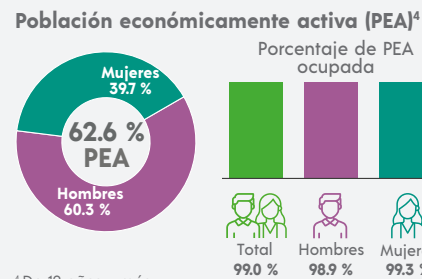

<sup>4</sup> De 12 años y más.

### FECUNDIDAD Y MORTALIDAD

**Promedio de hijas(os) nacidas(os) vivas(os)<sup>3</sup>**  
**1.8**

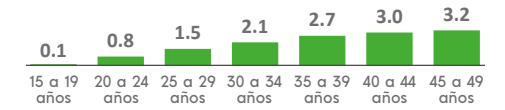

**Porcentaje de hijas(os) fallecidas(os)<sup>3</sup>**  
**3.6 %**

<sup>3</sup> Mujeres de 15 a 49 años.

### CARACTERÍSTICAS ECONÓMICAS



### CARACTERÍSTICAS EDUCATIVAS

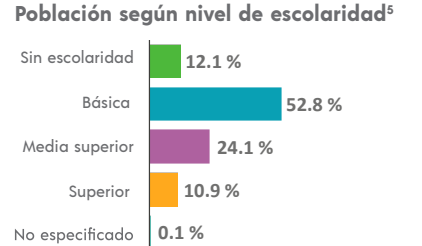

<sup>5</sup> De 15 años y más.

**Tasa de alfabetización**

15 a 24 años	98.3 %
25 años y más	84.5 %

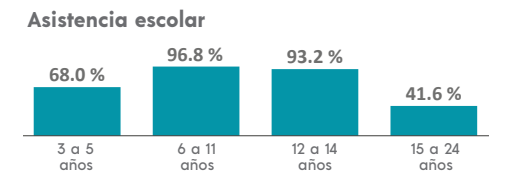

### AFILIACIÓN A SERVICIOS DE SALUD

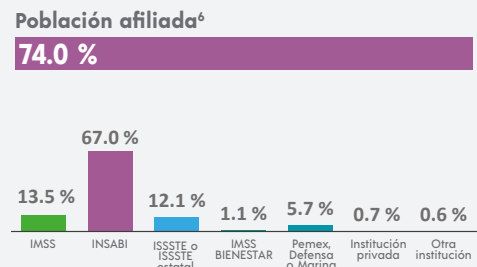

<sup>6</sup> Incluye afiliaciones múltiples.

### SITUACIÓN CONYUGAL

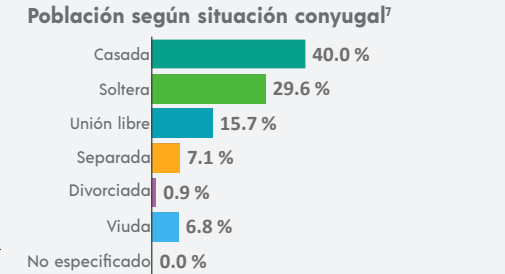

<sup>7</sup> De 12 años y más.

<sup>1</sup> De 3 años y más.

## COMPOSICIÓN POR EDAD Y SEXO

**Población total**  
**38 554** representa el 11 % de la población estatal

**Relación hombres-mujeres** **97.4**  
 Existen 97 hombres por cada 100 mujeres.

**Edad mediana** **29**  
 La mitad de la población tiene 29 años o menos.

**Razón de dependencia** **71.3**  
 Existen 71 personas en edad de dependencia por cada 100 en edad productiva.

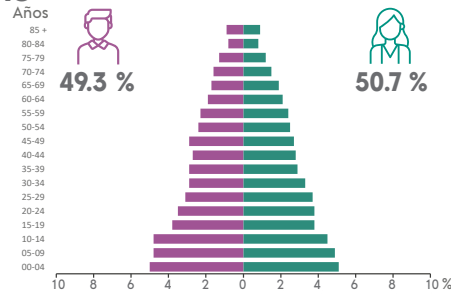

## DISTRIBUCIÓN TERRITORIAL

**Superficie (km²)**  
**3 357.5** representa el 5.3 % del territorio estatal

**Densidad de población (hab./km²)**  
**11.5**

**Total de localidades**  
**302**

**Localidades con mayor población**

Coyuca de Catalán	7 276
Amuco de la Reforma	2 868
Paso de Arena	1 909

## VIVIENDA

**Total de viviendas particulares habitadas**  
**10 730** representa el 11 % del total estatal

**Promedio de ocupantes por vivienda** **3.6**

**Promedio de ocupantes por cuarto** **1.4**

**Viviendas con piso de tierra** **18.8 %**

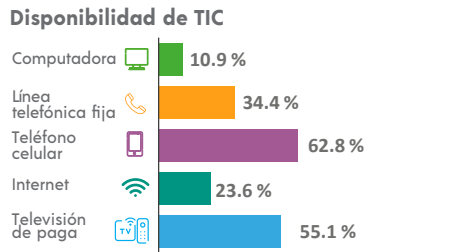
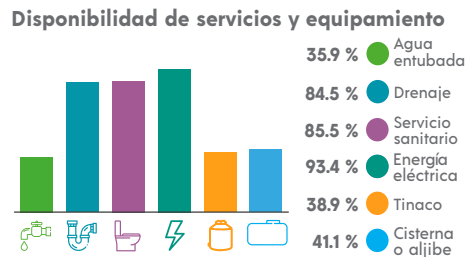
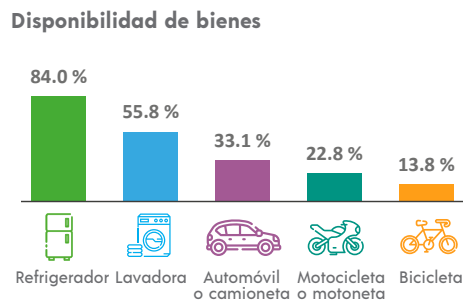

## ETNICIDAD

**Población que habla lengua indígena<sup>1</sup>** **0.18 %**

**Población que no habla español de los hablantes de lengua indígena<sup>1</sup>** **0.00 %**

**Lenguas indígenas más frecuentes**

Náhuatl	42.6 %
Amuzgo	18.0 %

**Población que se considera afroamericana negra o afrodescendiente** **0.49 %**

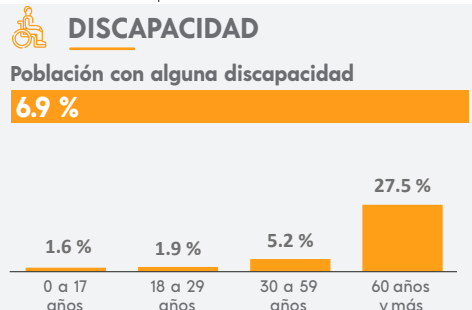

## MIGRACIÓN

**Población con lugar de residencia en marzo de 2015 distinto al actual<sup>2</sup>**

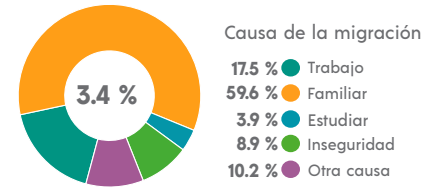

<sup>2</sup> De 5 años y más.

## CARACTERÍSTICAS ECONÓMICAS

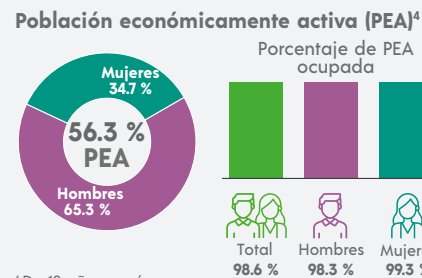

<sup>4</sup> De 12 años y más.

## FECUNDIDAD Y MORTALIDAD

**Promedio de hijas(os) nacidas(os) vivas(os)<sup>3</sup>**  
**2.0**

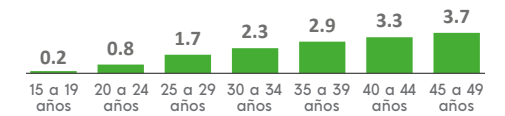

**Porcentaje de hijas(os) fallecidas(os)<sup>3</sup>**  
**3.4 %**

<sup>3</sup> Mujeres de 15 a 49 años.

## Población no económicamente activa (PNEA)<sup>4</sup>

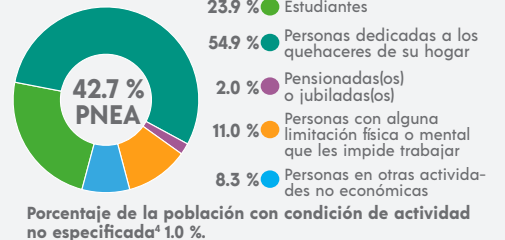

## CARACTERÍSTICAS EDUCATIVAS

### Población según nivel de escolaridad<sup>5</sup>

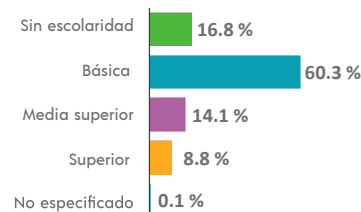

<sup>5</sup> De 15 años y más.

### Tasa de alfabetización

15 a 24 años	97.8 %
25 años y más	79.2 %

### Asistencia escolar

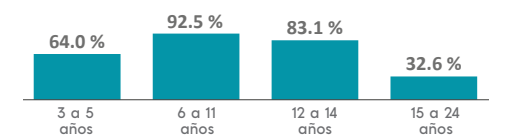

## AFILIACIÓN A SERVICIOS DE SALUD

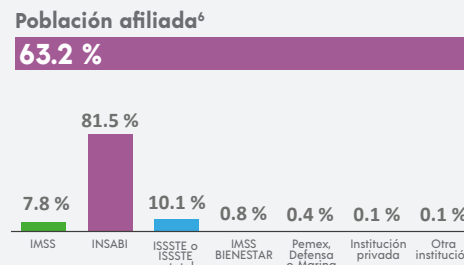

<sup>6</sup> Incluye afiliaciones múltiples.

## SITUACIÓN CONYUGAL

### Población según situación conyugal<sup>7</sup>

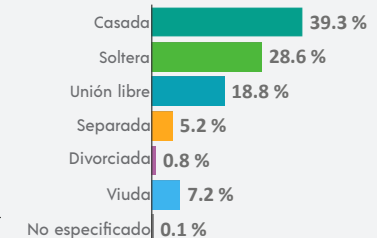

<sup>7</sup> De 12 años y más.

<sup>1</sup> De 3 años y más.

## COMPOSICIÓN POR EDAD Y SEXO

**Población total**  
**26 627** representa el 0.8 % de la población estatal

**Relación hombres-mujeres** **98.0**  
 Existen 98 hombres por cada 100 mujeres.

**Edad mediana** **26**  
 La mitad de la población tiene 26 años o menos.

**Razón de dependencia** **72.3**  
 Existen 72 personas en edad de dependencia por cada 100 en edad productiva.

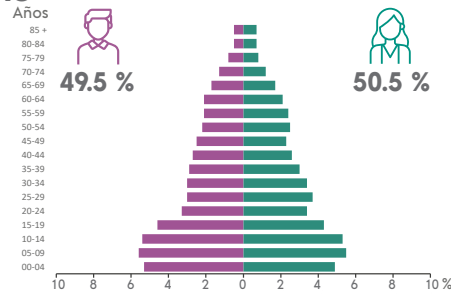

## DISTRIBUCIÓN TERRITORIAL

**Superficie (km²)**  
**631.6** representa el 1.0 % del territorio estatal

**Densidad de población (hab./km²)**  
**42.2**

**Total de localidades** **85**

**Localidades con mayor población**

Cuajinicuilapa	11 245
San Nicolás	3 249
El Pitahayo	1 583

## VIVIENDA

**Total de viviendas particulares habitadas**  
**7 445** representa el 0.8 % del total estatal

**Promedio de ocupantes por vivienda** **3.6**

**Promedio de ocupantes por cuarto** **1.3**

**Viviendas con piso de tierra** **10.2 %**

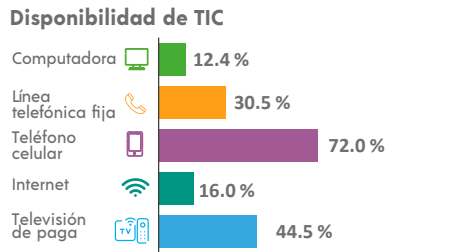
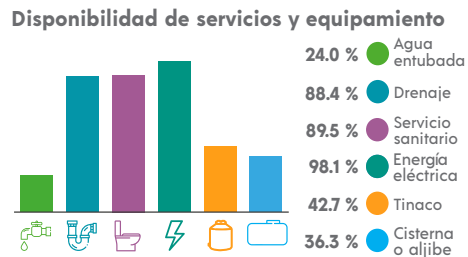
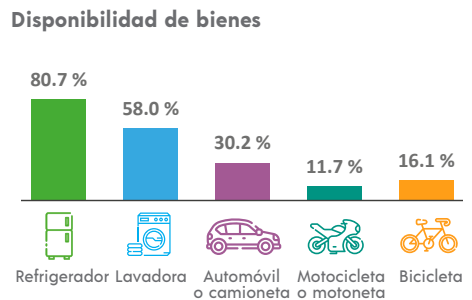

## ETNICIDAD

**Población que habla lengua indígena<sup>1</sup>** **5.80 %**

**Población que no habla español de los hablantes de lengua indígena<sup>1</sup>** **2.06 %**

**Lenguas indígenas más frecuentes**

Amuzgo	64.2 %
Mixteco	30.9 %

**Población que se considera afroamericana negra o afrodescendiente** **79.88 %**

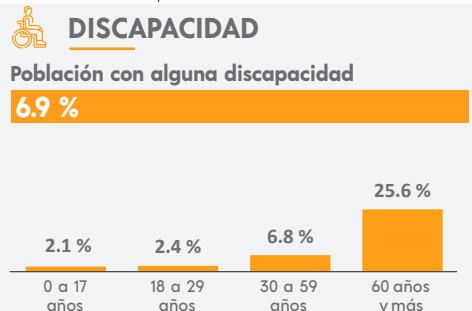

## MIGRACIÓN

**Población con lugar de residencia en marzo de 2015 distinto al actual<sup>2</sup>**

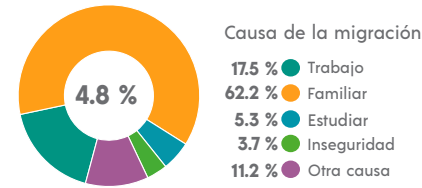

<sup>2</sup> De 5 años y más.

## CARACTERÍSTICAS ECONÓMICAS

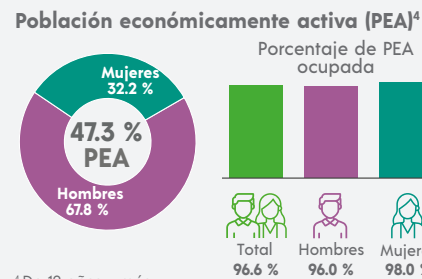

<sup>4</sup> De 12 años y más.

## FECUNDIDAD Y MORTALIDAD

**Promedio de hijas(os) nacidas(os) vivas(os)<sup>3</sup>**  
**2.0**

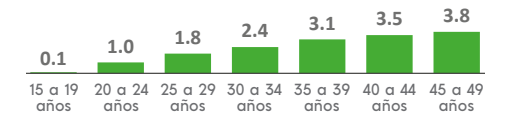

**Porcentaje de hijas(os) fallecidas(os)<sup>3</sup>**  
**2.7 %**

<sup>3</sup> Mujeres de 15 a 49 años.

## CARACTERÍSTICAS EDUCATIVAS

**Población según nivel de escolaridad<sup>5</sup>**

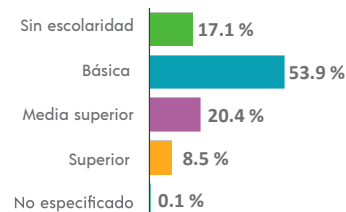

<sup>5</sup> De 15 años y más.

**Tasa de alfabetización**

15 a 24 años	97.2 %
25 años y más	76.9 %

**Asistencia escolar**

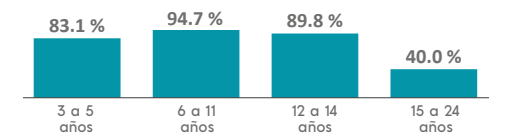

## AFILIACIÓN A SERVICIOS DE SALUD

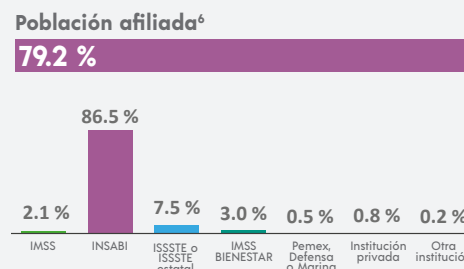

<sup>6</sup> Incluye afiliaciones múltiples.

## SITUACIÓN CONYUGAL

**Población según situación conyugal<sup>7</sup>**

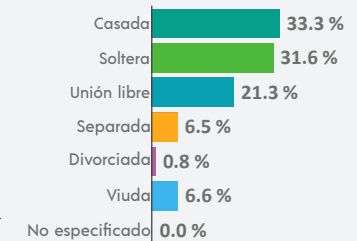

<sup>7</sup> De 12 años y más.

## COMPOSICIÓN POR EDAD Y SEXO

**Población total**  
**7 874** representa el 0.2 % de la población estatal

**Relación hombres-mujeres** **92.1**  
 Existen 92 hombres por cada 100 mujeres.

**Edad mediana** **23**  
 La mitad de la población tiene 23 años o menos.

**Razón de dependencia** **76.1**  
 Existen 76 personas en edad de dependencia por cada 100 en edad productiva.

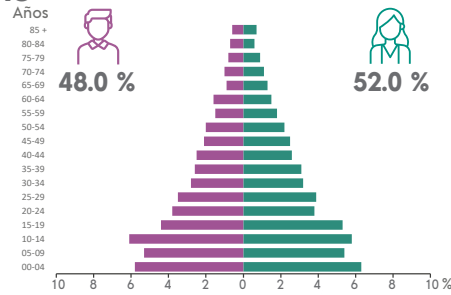

## DISTRIBUCIÓN TERRITORIAL

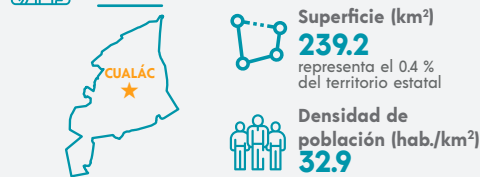

**Total de localidades** **25**

**Localidades con mayor población**

Cuaulác	2 204
Chiaucingo (Chapancingo)	1 426
Coatlaco	884

## VIVIENDA

**Total de viviendas particulares habitadas**  
**1 971** representa el 0.2 % del total estatal

**Promedio de ocupantes por vivienda** **4.0**

**Promedio de ocupantes por cuarto** **1.3**

**Viviendas con piso de tierra** **10.2 %**

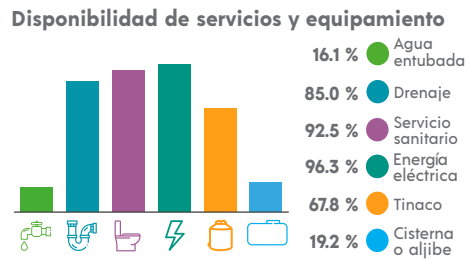
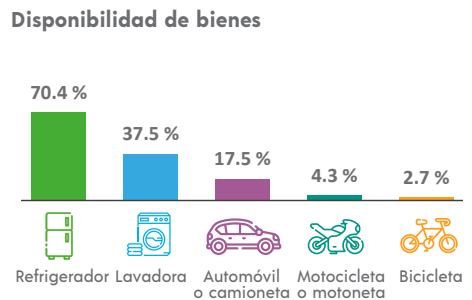

## ETNICIDAD

**Población que habla lengua indígena<sup>1</sup>** **40.91 %**

**Población que no habla español de los hablantes de lengua indígena<sup>1</sup>** **0.67 %**

**Lenguas indígenas más frecuentes**

Náhuatl	98.4 %
Mixteco	0.8 %

**Población que se considera afroamericana negra o afrodescendiente** **0.62 %**

## DISCAPACIDAD

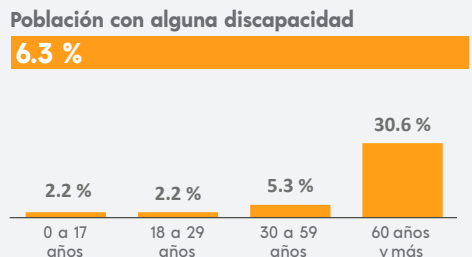

## MIGRACIÓN

**Población con lugar de residencia en marzo de 2015 distinto al actual<sup>2</sup>**

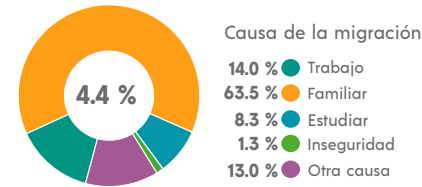

<sup>2</sup> De 5 años y más.

## CARACTERÍSTICAS ECONÓMICAS

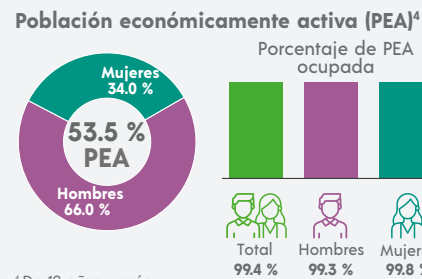

<sup>4</sup> De 12 años y más.

## FECUNDIDAD Y MORTALIDAD

**Promedio de hijas(os) nacidas(os) vivas(os)<sup>3</sup>**  
**2.1**

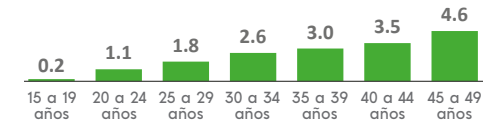

**Porcentaje de hijas(os) fallecidas(os)<sup>3</sup>**  
**3.9 %**

<sup>3</sup> Mujeres de 15 a 49 años.

## Población no económicamente activa (PNEA)<sup>4</sup>

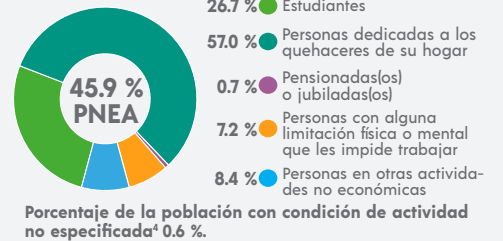

## CARACTERÍSTICAS EDUCATIVAS

### Población según nivel de escolaridad<sup>5</sup>

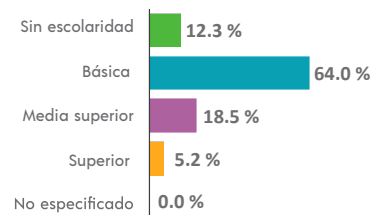

<sup>5</sup> De 15 años y más.

### Tasa de alfabetización

15 a 24 años	98.6 %
25 años y más	78.7 %

### Asistencia escolar

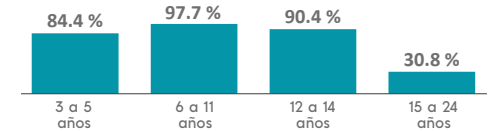

## AFILIACIÓN A SERVICIOS DE SALUD

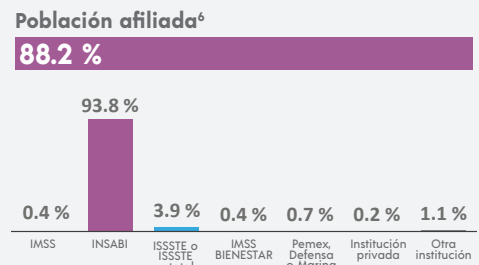

<sup>6</sup> Incluye afiliaciones múltiples.

## SITUACIÓN CONYUGAL

### Población según situación conyugal<sup>7</sup>

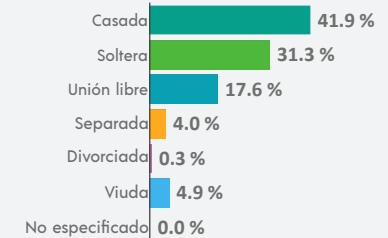

<sup>7</sup> De 12 años y más.

<sup>1</sup> De 3 años y más.

## COMPOSICIÓN POR EDAD Y SEXO

**Población total**  
**17 024** representa el 0.5 % de la población estatal

**Relación hombres-mujeres** **94.4**  
 Existen 94 hombres por cada 100 mujeres.

**Edad mediana** **25**  
 La mitad de la población tiene 25 años o menos.

**Razón de dependencia** **74.5**  
 Existen 74 personas en edad de dependencia por cada 100 en edad productiva.

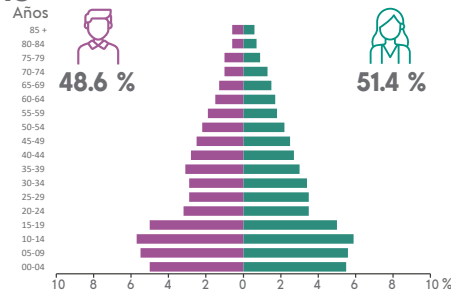

## DISTRIBUCIÓN TERRITORIAL

**Superficie (km²)**  
**314.0** representa el 0.5 % del territorio estatal

**Densidad de población (hab./km²)**  
**54.2**

## VIVIENDA

**Total de viviendas particulares habitadas**  
**4 385** representa el 0.5 % del total estatal

**Promedio de ocupantes por vivienda** **3.9**

**Promedio de ocupantes por cuarto** **1.8**

**Viviendas con piso de tierra** **16.6 %**

**Disponibilidad de servicios y equipamiento**

- 41.4 % Agua entubada
- 64.6 % Drenaje
- 77.2 % Servicio sanitario
- 99.1 % Energía eléctrica
- 31.8 % Tinaco
- 51.8 % Cisterna o aljibe

## ETNICIDAD

**Población que habla lengua indígena<sup>1</sup>** **1.09 %**

**Población que no habla español de los hablantes de lengua indígena<sup>1</sup>** **1.16 %**

**Lenguas indígenas más frecuentes**

- Mixteco **67.6 %**
- Tlapaneco **21.4 %**

**Población que se considera afroamericana negra o afrodescendiente** **38.20 %**

## Total de localidades

<b>33</b>
<b>Localidades con mayor población</b>
Cuautepec <b>4 073</b>
Jalapa <b>1 938</b>
Coacoyulichán <b>1 828</b>

## Disponibilidad de bienes

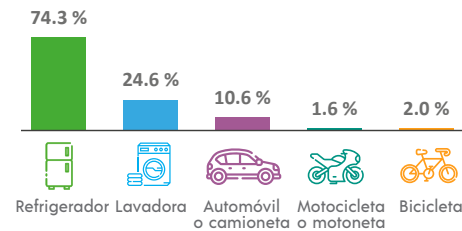

## Disponibilidad de TIC

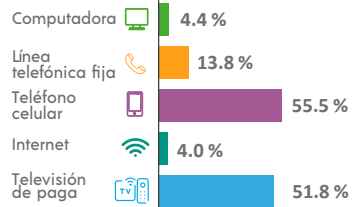

## DISCAPACIDAD

**Población con alguna discapacidad** **5.7 %**

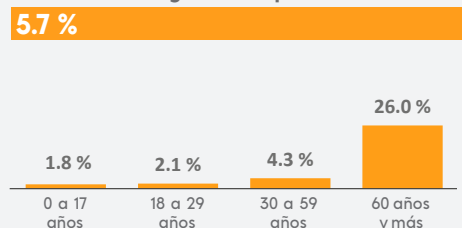

## MIGRACIÓN

**Población con lugar de residencia en marzo de 2015 distinto al actual<sup>2</sup>**

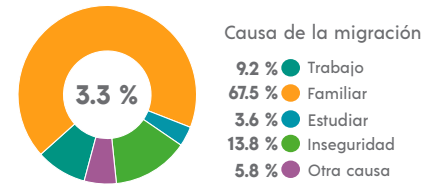

<sup>2</sup> De 5 años y más.

## CARACTERÍSTICAS ECONÓMICAS

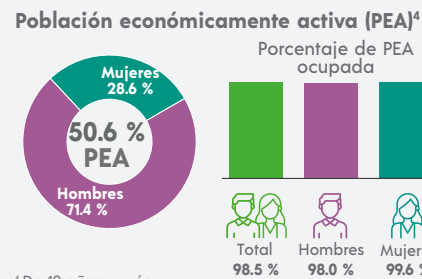

<sup>4</sup> De 12 años y más.

## FECUNDIDAD Y MORTALIDAD

**Promedio de hijas(os) nacidas(os) vivas(os)<sup>3</sup>**  
**2.1**

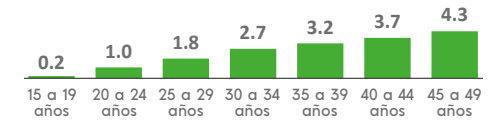

**Porcentaje de hijas(os) fallecidas(os)<sup>3</sup>**

**3.4 %**

<sup>3</sup> Mujeres de 15 a 49 años.

## CARACTERÍSTICAS EDUCATIVAS

**Población según nivel de escolaridad<sup>5</sup>**

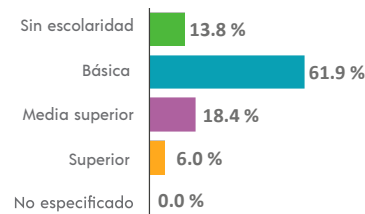

<sup>5</sup> De 15 años y más.

**Tasa de alfabetización**

15 a 24 años	<b>98.6 %</b>
25 años y más	<b>80.6 %</b>

**Asistencia escolar**

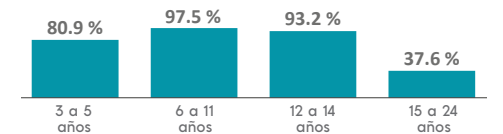

## AFILIACIÓN A SERVICIOS DE SALUD

**Población afiliada<sup>6</sup>**

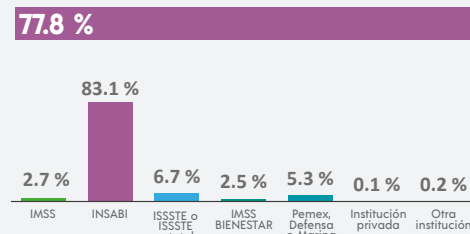

<sup>6</sup> Incluye afiliaciones múltiples.

## SITUACIÓN CONYUGAL

**Población según situación conyugal<sup>7</sup>**

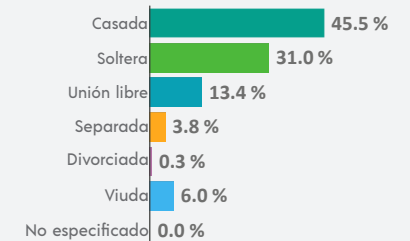

<sup>7</sup> De 12 años y más.

## COMPOSICIÓN POR EDAD Y SEXO

**Población total**  
**8 272** representa el 0.2 % de la población estatal

**Relación hombres-mujeres** **97.8**  
 Existen 97 hombres por cada 100 mujeres.

**Edad mediana** **30**  
 La mitad de la población tiene 30 años o menos.

**Razón de dependencia** **73.8**  
 Existen 73 personas en edad de dependencia por cada 100 en edad productiva.

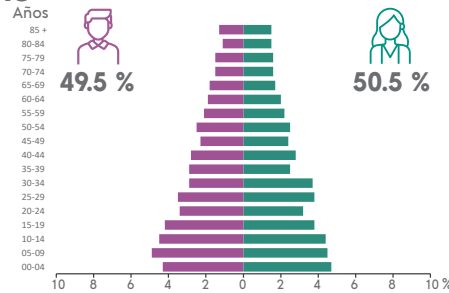

## DISTRIBUCIÓN TERRITORIAL



**Total de localidades**  
**18**

**Localidades con mayor población**

Cuetzala del Progreso	2 282
Chilacachapa	1 784
Apetlanca	886

## VIVIENDA

**Total de viviendas particulares habitadas**  
**2 419** representa el 0.3 % del total estatal

**Promedio de ocupantes por vivienda** **3.4**

**Promedio de ocupantes por cuarto** **1.1**

**Viviendas con piso de tierra** **15.7 %**

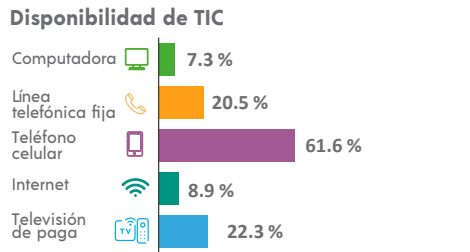
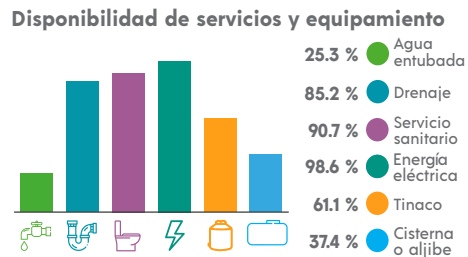
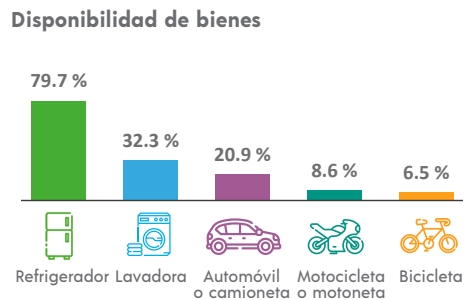

## ETNICIDAD

**Población que habla lengua indígena<sup>1</sup>** **3.76 %**

**Población que no habla español de los hablantes de lengua indígena<sup>1</sup>** **1.02 %**

**Lenguas indígenas más frecuentes**

Náhuatl	97.3 %
Mixteco	1.0 %

**Población que se considera afroamericana negra o afrodescendiente** **1.45 %**

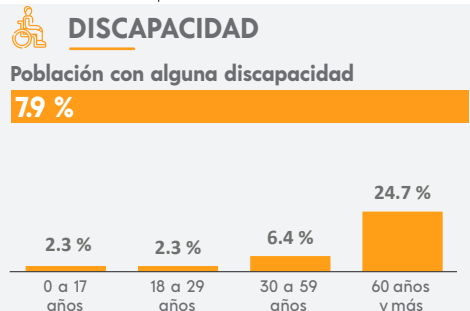

## MIGRACIÓN

**Población con lugar de residencia en marzo de 2015 distinto al actual<sup>2</sup>**

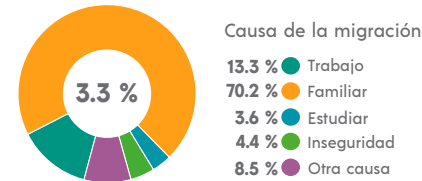

<sup>2</sup> De 5 años y más.

## CARACTERÍSTICAS ECONÓMICAS

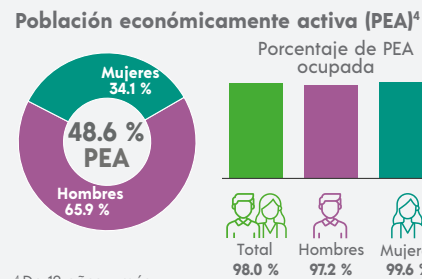

<sup>4</sup> De 12 años y más.

## FECUNDIDAD Y MORTALIDAD

**Promedio de hijas(os) nacidas(os) vivas(os)<sup>3</sup>**  
**2.0**

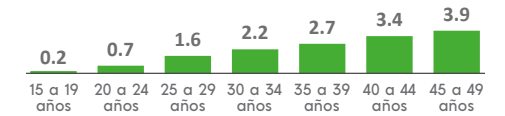

**Porcentaje de hijas(os) fallecidas(os)<sup>3</sup>**  
**4.9 %**

<sup>3</sup> Mujeres de 15 a 49 años.

## CARACTERÍSTICAS ECONÓMICAS



## CARACTERÍSTICAS EDUCATIVAS

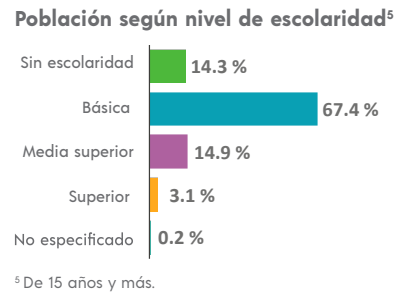

<sup>5</sup> De 15 años y más.

## Tasa de alfabetización

15 a 24 años	98.2 %
25 años y más	80.0 %

## Asistencia escolar

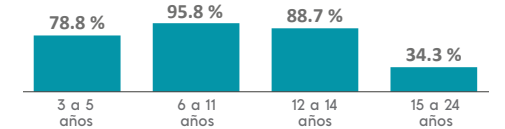

## AFILIACIÓN A SERVICIOS DE SALUD

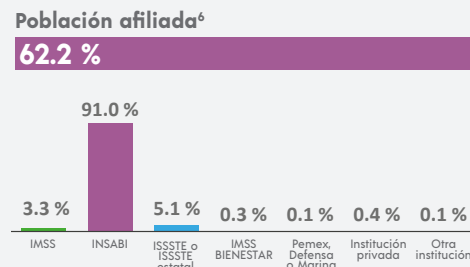

<sup>6</sup> Incluye afiliaciones múltiples.

## SITUACIÓN CONYUGAL

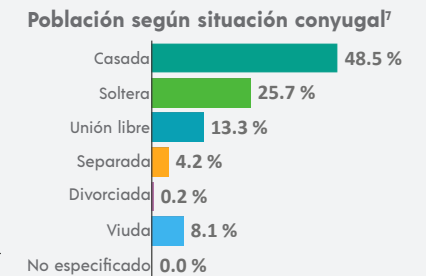

<sup>7</sup> De 12 años y más.

<sup>1</sup> De 3 años y más.

### COMPOSICIÓN POR EDAD Y SEXO

**Población total**  
**20 537** representa el 0.6 % de la población estatal

**Relación hombres-mujeres** **98.4**  
 Existen 98 hombres por cada 100 mujeres.

**Edad mediana** **30**  
 La mitad de la población tiene 30 años o menos.

**Razón de dependencia** **69.6**  
 Existen 69 personas en edad de dependencia por cada 100 en edad productiva.

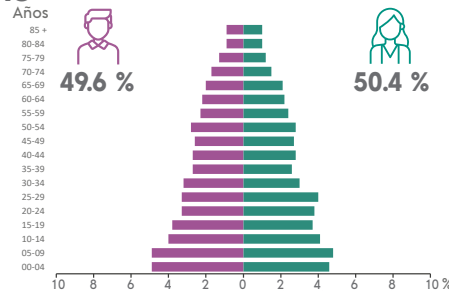

### DISTRIBUCIÓN TERRITORIAL

**Superficie (km²)**  
**1 335.6** representa el 2.1 % del territorio estatal

**Densidad de población (hab./km²)**  
**15.4**

**Total de localidades** **135**

**Localidades con mayor población**

Cutzamala de Pinzón	4 717
Zacapuato (Tepetates)	1 697
Tamáuvaro	931

### VIVIENDA

**Total de viviendas particulares habitadas**  
**6 209** representa el 0.7 % del total estatal

**Promedio de ocupantes por vivienda** **3.3**

**Promedio de ocupantes por cuarto** **1.3**

**Viviendas con piso de tierra** **8.6 %**

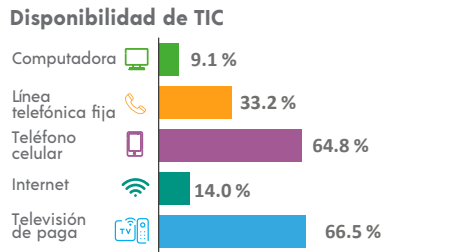
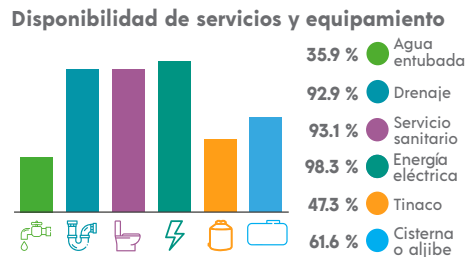
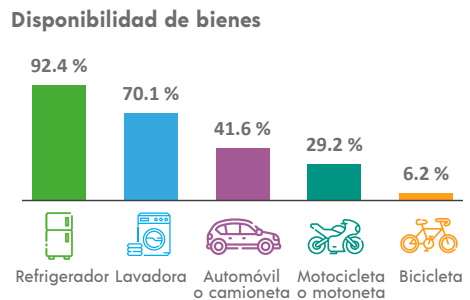

### ETNICIDAD

**Población que habla lengua indígena<sup>1</sup>** **0.05 %**

**Población que no habla español de los hablantes de lengua indígena<sup>1</sup>** **0.00 %**

**Lenguas indígenas más frecuentes**

Mixteco	40.0 %
Tlapaneco	20.0 %

**Población que se considera afroamericana negra o afrodescendiente** **0.19 %**

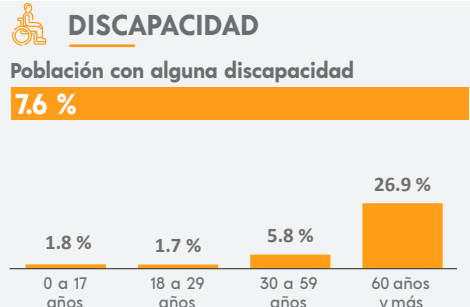

### MIGRACIÓN

**Población con lugar de residencia en marzo de 2015 distinto al actual<sup>2</sup>**

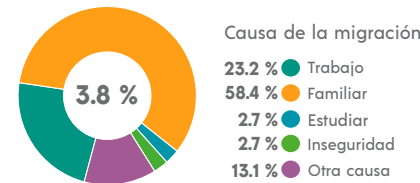

<sup>2</sup> De 5 años y más.

### CARACTERÍSTICAS ECONÓMICAS

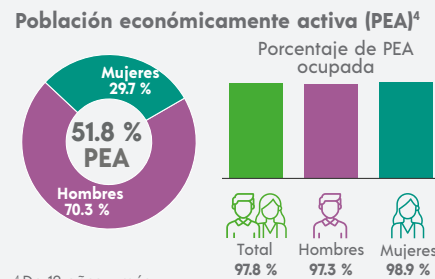

<sup>4</sup> De 12 años y más.

### FECUNDIDAD Y MORTALIDAD

**Promedio de hijas(os) nacidas(os) vivas(os)<sup>3</sup>**  
**1.9**

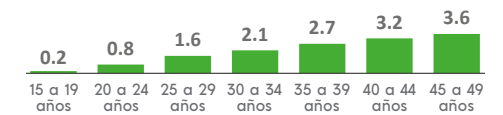

**Porcentaje de hijas(os) fallecidas(os)<sup>3</sup>**  
**2.5 %**

<sup>3</sup> Mujeres de 15 a 49 años.

### Población no económicamente activa (PNEA)<sup>4</sup>

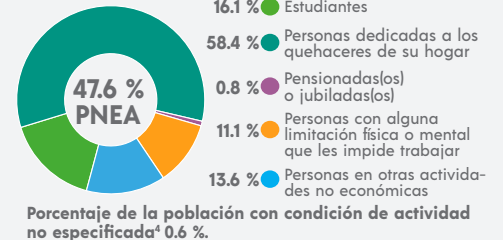

### CARACTERÍSTICAS EDUCATIVAS

#### Población según nivel de escolaridad<sup>5</sup>

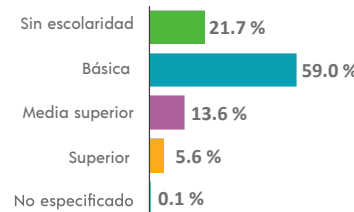

<sup>5</sup> De 15 años y más.

#### Tasa de alfabetización

15 a 24 años	97.8 %
25 años y más	74.2 %

#### Asistencia escolar

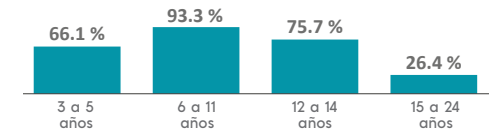

### AFILIACIÓN A SERVICIOS DE SALUD

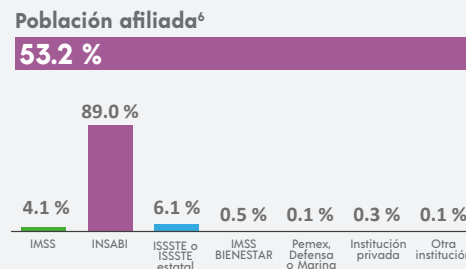

<sup>6</sup> Incluye afiliaciones múltiples.

### SITUACIÓN CONYUGAL

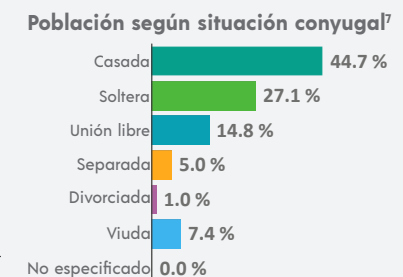

<sup>7</sup> De 12 años y más.



## COMPOSICIÓN POR EDAD Y SEXO

**Población total**  
**53 126** representa el 1.5 % de la población estatal

**Relación hombres-mujeres** **93.8**  
 Existen 93 hombres por cada 100 mujeres.

**Edad mediana** **26**  
 La mitad de la población tiene 26 años o menos.

**Razón de dependencia** **61.9**  
 Existen 61 personas en edad de dependencia por cada 100 en edad productiva.



## DISTRIBUCIÓN TERRITORIAL



### Total de localidades

<b>44</b>
<b>Localidades con mayor población</b>
Zumpango del Río <b>27 944</b>
Mezcala <b>5 654</b>
Huitziltepec <b>4 534</b>

## VIVIENDA

**Total de viviendas particulares habitadas**  
**12 500** representa el 1.3 % del total estatal

**Promedio de ocupantes por vivienda** **4.2**

**Promedio de ocupantes por cuarto** **1.4**

**Viviendas con piso de tierra** **13.6 %**

### Disponibilidad de bienes

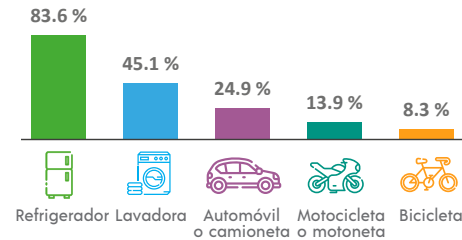

### Disponibilidad de TIC

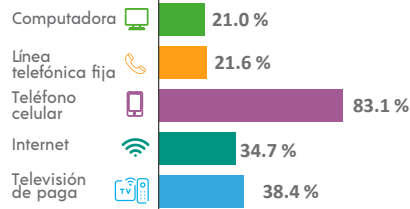

### Disponibilidad de servicios y equipamiento

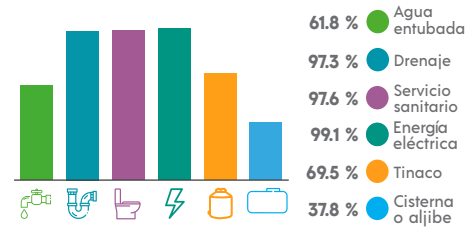

## ETNICIDAD

**Población que habla lengua indígena<sup>1</sup>** **14.29 %**

**Población que no habla español de los hablantes de lengua indígena<sup>1</sup>** **7.30 %**

**Lenguas indígenas más frecuentes**

Náhuatl	98.4 %
Tlapaneco	1.0 %

**Población que se considera afroamericana negra o afrodescendiente** **6.46 %**

## DISCAPACIDAD

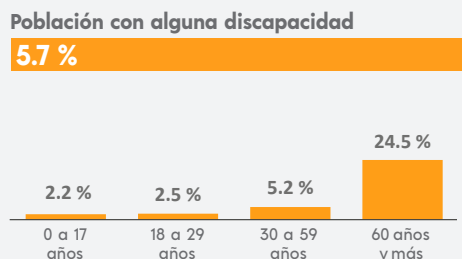

## MIGRACIÓN

**Población con lugar de residencia en marzo de 2015 distinto al actual<sup>2</sup>**

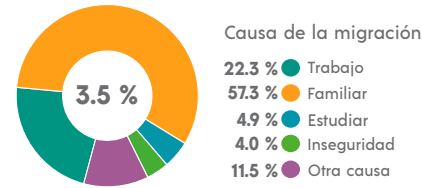

<sup>2</sup> De 5 años y más.

## CARACTERÍSTICAS ECONÓMICAS

**Población económicamente activa (PEA)<sup>4</sup>**

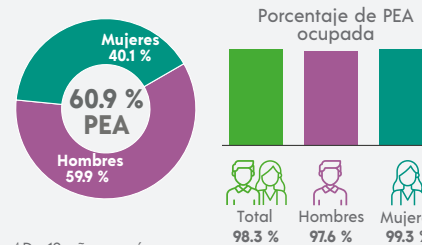

<sup>4</sup> De 12 años y más.

## FECUNDIDAD Y MORTALIDAD

**Promedio de hijas(os) nacidas(os) vivas(os)<sup>3</sup>**  
**1.8**

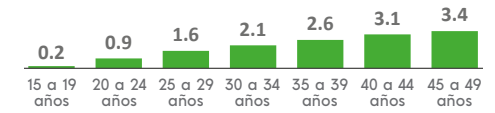

**Porcentaje de hijas(os) fallecidas(os)<sup>3</sup>**

**4.1 %**

<sup>3</sup> Mujeres de 15 a 49 años.

**Población no económicamente activa (PNEA)<sup>4</sup>**

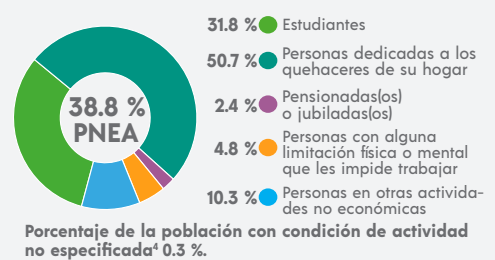

## CARACTERÍSTICAS EDUCATIVAS

**Población según nivel de escolaridad<sup>5</sup>**

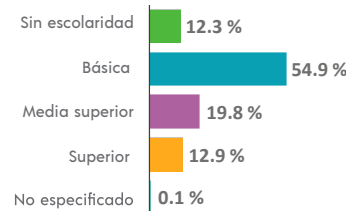

<sup>5</sup> De 15 años y más.

**Tasa de alfabetización**

15 a 24 años	98.1 %
25 años y más	82.7 %

**Asistencia escolar**

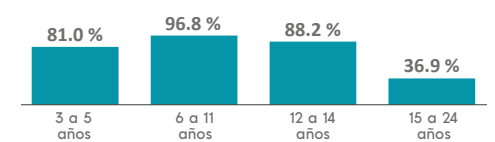

## AFILIACIÓN A SERVICIOS DE SALUD

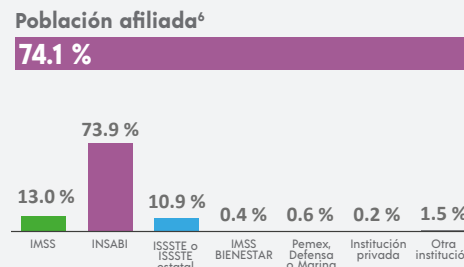

<sup>6</sup> Incluye afiliaciones múltiples.

## SITUACIÓN CONYUGAL

**Población según situación conyugal<sup>7</sup>**

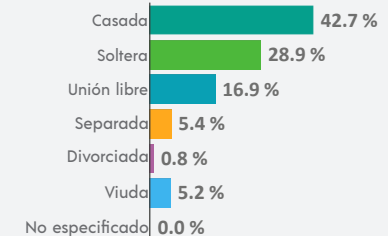

<sup>7</sup> De 12 años y más.

<sup>1</sup> De 3 años y más.

### COMPOSICIÓN POR EDAD Y SEXO

**Población total**  
**22 250** representa el 0.6 % de la población estatal

**Relación hombres-mujeres** **96.1**  
 Existen 96 hombres por cada 100 mujeres.

**Edad mediana** **25**  
 La mitad de la población tiene 25 años o menos.

**Razón de dependencia** **69.5**  
 Existen 69 personas en edad de dependencia por cada 100 en edad productiva.

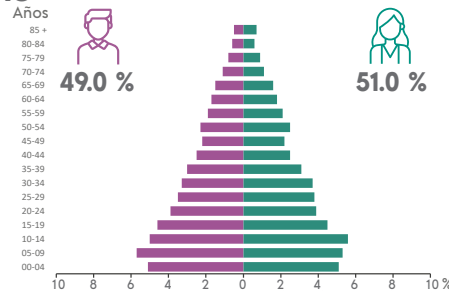

### DISTRIBUCIÓN TERRITORIAL

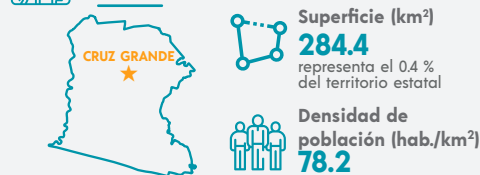

**Total de localidades** **47**

**Localidades con mayor población**

Cruz Grande	13 440
Cuatro Bancos	786
Chautengo	744

### VIVIENDA

**Total de viviendas particulares habitadas**  
**5 742** representa el 0.6 % del total estatal

**Promedio de ocupantes por vivienda** **3.9**

**Promedio de ocupantes por cuarto** **1.5**

**Viviendas con piso de tierra** **12.1 %**

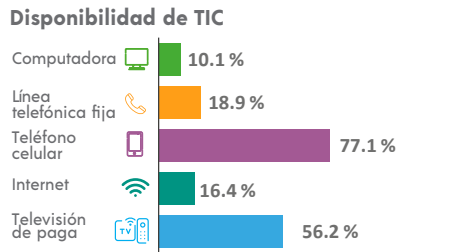
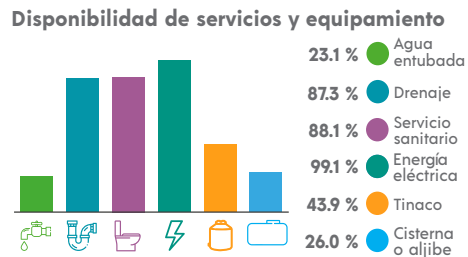
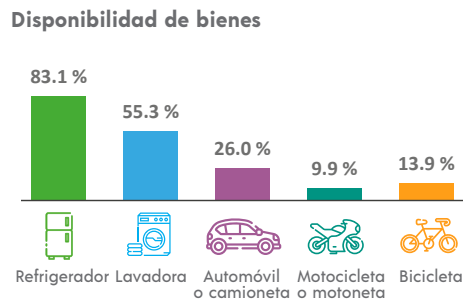

### ETNICIDAD

**Población que habla lengua indígena<sup>1</sup>** **1.38 %**

**Población que no habla español de los hablantes de lengua indígena<sup>1</sup>** **0.69 %**

**Lenguas indígenas más frecuentes**

Mixteco	55.6 %
Tlapaneco	21.0 %

**Población que se considera afroamericana negra o afrodescendiente** **51.37 %**

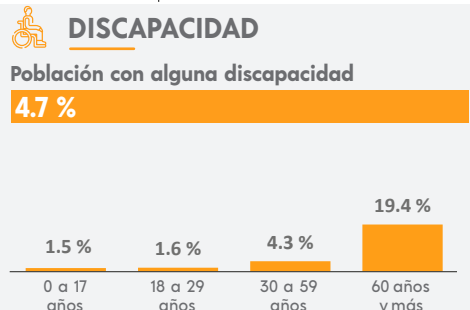

### MIGRACIÓN

**Población con lugar de residencia en marzo de 2015 distinto al actual<sup>2</sup>**

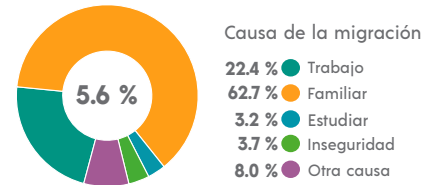

<sup>2</sup> De 5 años y más.

### CARACTERÍSTICAS ECONÓMICAS

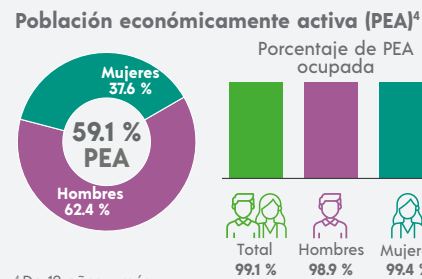

<sup>4</sup> De 12 años y más.

### FECUNDIDAD Y MORTALIDAD

**Promedio de hijas(os) nacidas(os) vivas(os)<sup>3</sup>**  
**2.0**

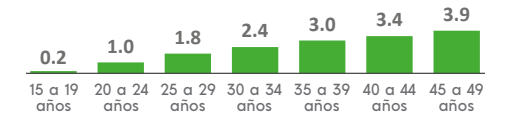

**Porcentaje de hijas(os) fallecidas(os)<sup>3</sup>**  
**2.7 %**

<sup>3</sup> Mujeres de 15 a 49 años.

### CARACTERÍSTICAS EDUCATIVAS

**Población según nivel de escolaridad<sup>5</sup>**

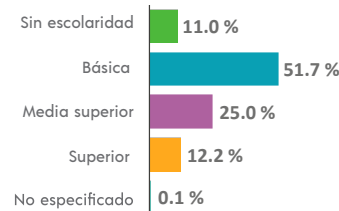

<sup>5</sup> De 15 años y más.

**Tasa de alfabetización**

15 a 24 años	98.3 %
25 años y más	83.5 %

**Asistencia escolar**

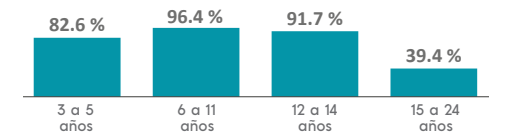

### AFILIACIÓN A SERVICIOS DE SALUD

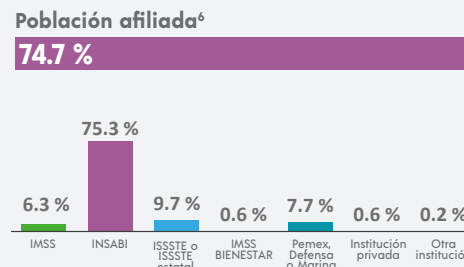

<sup>6</sup> Incluye afiliaciones múltiples.

### SITUACIÓN CONYUGAL

**Población según situación conyugal<sup>7</sup>**

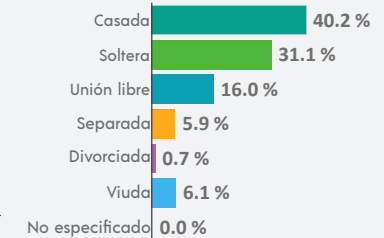

<sup>7</sup> De 12 años y más.

## COMPOSICIÓN POR EDAD Y SEXO

**Población total**  
**6 278** representa el 0.2 % de la población estatal

**Relación hombres-mujeres** **94.7**  
 Existen 94 hombres por cada 100 mujeres.

**Edad mediana** **27**  
 La mitad de la población tiene 27 años o menos.

**Razón de dependencia** **80.8**  
 Existen 80 personas en edad de dependencia por cada 100 en edad productiva.

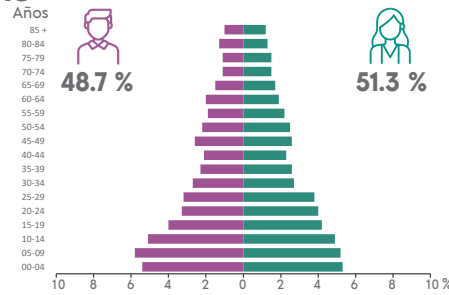

## DISTRIBUCIÓN TERRITORIAL

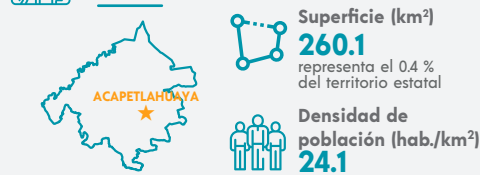

**Total de localidades**  
**51**

**Localidades con mayor población**

Acapulahuaya	1 617
Lídice	675
Ixtepec de San Simón	549

## VIVIENDA

**Total de viviendas particulares habitadas**  
**1 601** representa el 0.2 % del total estatal

**Promedio de ocupantes por vivienda** **3.9**

**Promedio de ocupantes por cuarto** **1.2**

**Viviendas con piso de tierra** **19.4 %**

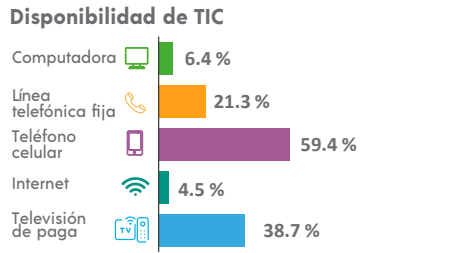
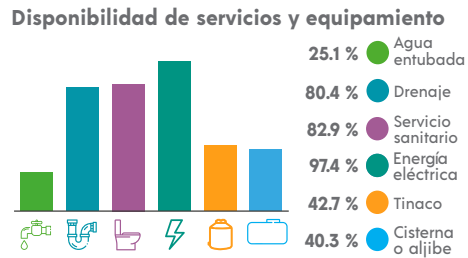
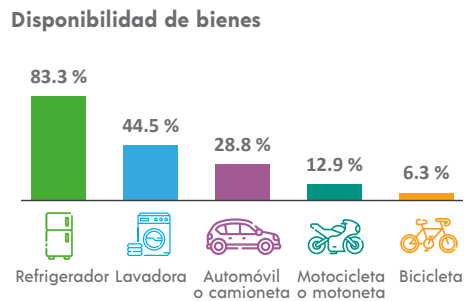

## ETNICIDAD

**Población que habla lengua indígena<sup>1</sup>** **0.15 %**

**Población que no habla español de los hablantes de lengua indígena<sup>1</sup>** **0.00 %**

**Lenguas indígenas más frecuentes**

Náhuatl	75.0 %
Zapoteco	12.5 %

**Población que se considera afroamericana negra o afrodescendiente** **0.21 %**

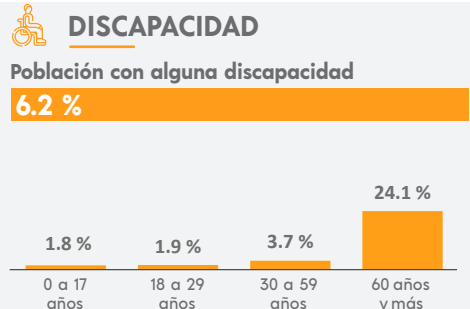

## MIGRACIÓN

**Población con lugar de residencia en marzo de 2015 distinto al actual<sup>2</sup>**

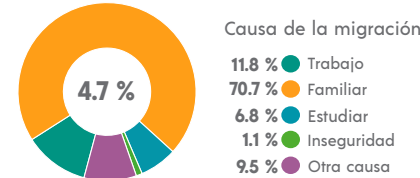

<sup>2</sup> De 5 años y más.

## CARACTERÍSTICAS ECONÓMICAS

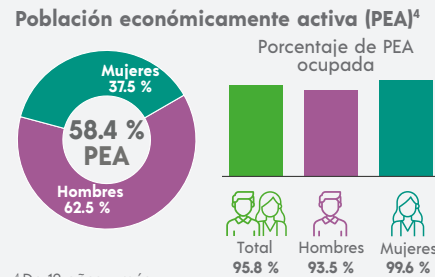

<sup>4</sup> De 12 años y más.

## FECUNDIDAD Y MORTALIDAD

**Promedio de hijas(os) nacidas(os) vivas(os)<sup>3</sup>**  
**2.0**

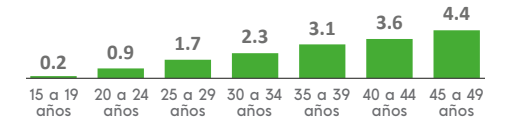

**Porcentaje de hijas(os) fallecidas(os)<sup>3</sup>**  
**3.3 %**

<sup>3</sup> Mujeres de 15 a 49 años.

## Población no económicamente activa (PNEA)<sup>4</sup>

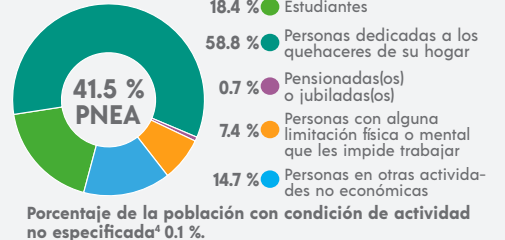

## CARACTERÍSTICAS EDUCATIVAS

### Población según nivel de escolaridad<sup>5</sup>

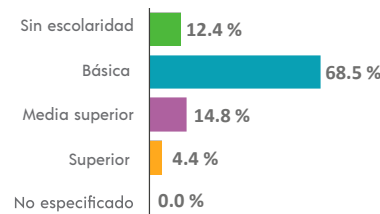

<sup>5</sup> De 15 años y más.

### Tasa de alfabetización

15 a 24 años	98.5 %
25 años y más	81.8 %

### Asistencia escolar

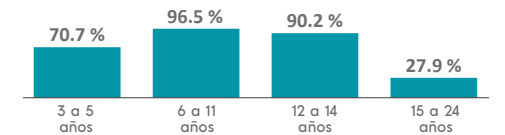

## AFILIACIÓN A SERVICIOS DE SALUD

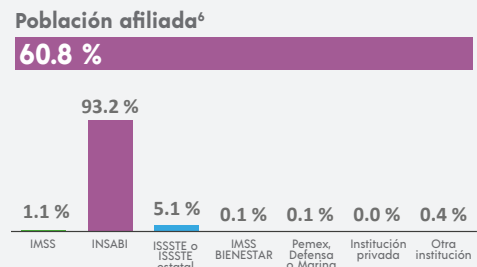

<sup>6</sup> Incluye afiliaciones múltiples.

## SITUACIÓN CONYUGAL

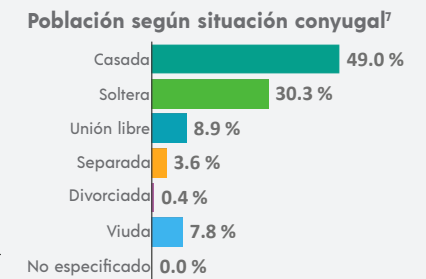

<sup>7</sup> De 12 años y más.

<sup>1</sup> De 3 años y más.

## COMPOSICIÓN POR EDAD Y SEXO

**Población total**  
**37 254** representa el 11 % de la población estatal

**Relación hombres-mujeres** **96.0**  
 Existen 96 hombres por cada 100 mujeres.

**Edad mediana** **20**  
 La mitad de la población tiene 20 años o menos.

**Razón de dependencia** **81.4**  
 Existen 81 personas en edad de dependencia por cada 100 en edad productiva.

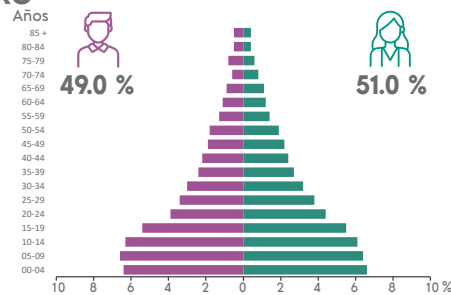

## DISTRIBUCIÓN TERRITORIAL

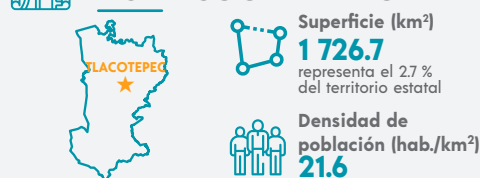

**Total de localidades** **198**

Localidades con mayor población	Población
Tlacoatepec	8 442
Izotepec	1 126
Chichiltepec	919

## VIVIENDA

**Total de viviendas particulares habitadas**  
**8 464** representa el 0.9 % del total estatal

**Promedio de ocupantes por vivienda** **4.4**

**Promedio de ocupantes por cuarto** **1.7**

**Viviendas con piso de tierra** **41.2 %**

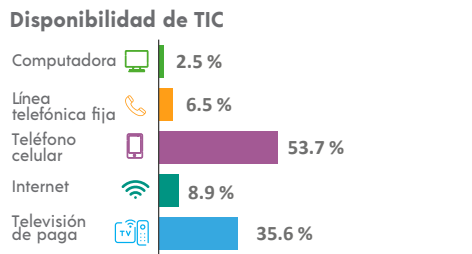
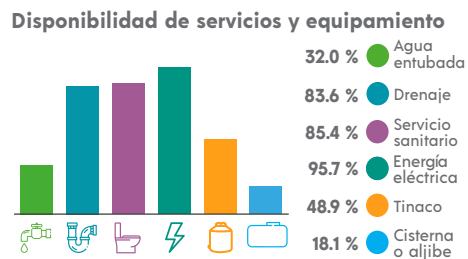
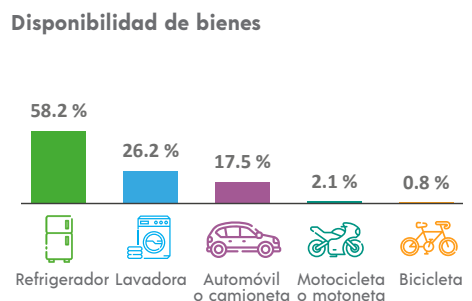

## ETNICIDAD

**Población que habla lengua indígena<sup>1</sup>** **0.22 %**

**Población que no habla español de los hablantes de lengua indígena<sup>1</sup>** **1.35 %**

**Lenguas indígenas más frecuentes**

Tlapaneco	48.6 %
Náhuatl	29.2 %

**Población que se considera afroamericana negra o afrodescendiente** **1.36 %**

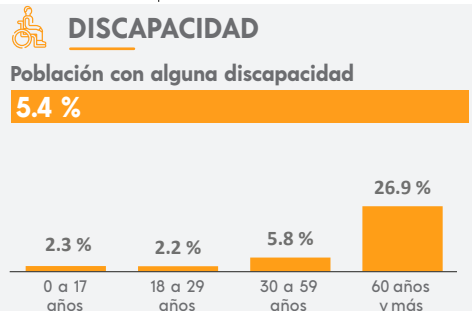

## MIGRACIÓN

**Población con lugar de residencia en marzo de 2015 distinto al actual<sup>2</sup>**

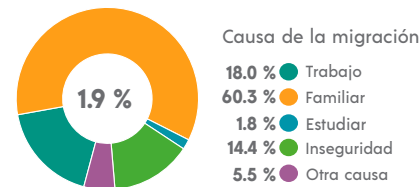

<sup>2</sup> De 5 años y más.

## CARACTERÍSTICAS ECONÓMICAS

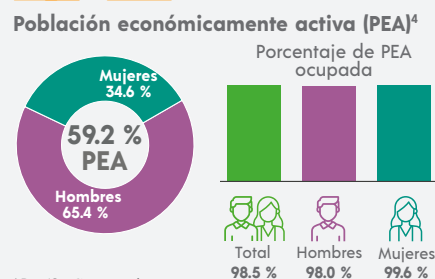

<sup>4</sup> De 12 años y más.

## FECUNDIDAD Y MORTALIDAD

**Promedio de hijas(os) nacidas(os) vivas(os)<sup>3</sup>**  
**2.4**

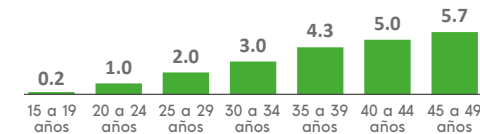

**Porcentaje de hijas(os) fallecidas(os)<sup>3</sup>**

**5.5 %**

<sup>3</sup> Mujeres de 15 a 49 años.

## CARACTERÍSTICAS EDUCATIVAS

**Población según nivel de escolaridad<sup>5</sup>**

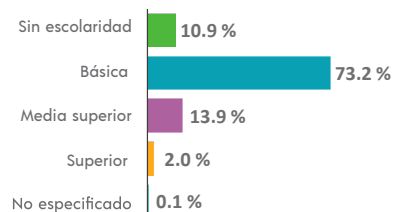

<sup>5</sup> De 15 años y más.

**Tasa de alfabetización**

15 a 24 años	97.8 %
25 años y más	79.7 %

**Asistencia escolar**

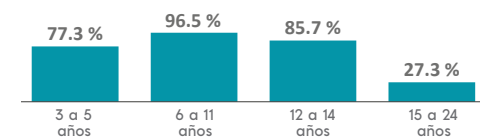

## AFILIACIÓN A SERVICIOS DE SALUD

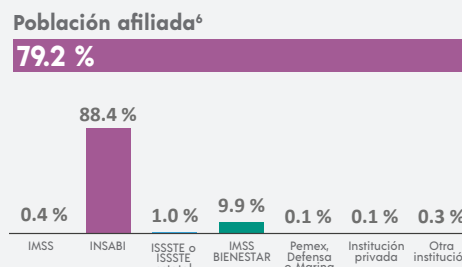

<sup>6</sup> Incluye afiliaciones múltiples.

## SITUACIÓN CONYUGAL

**Población según situación conyugal<sup>7</sup>**

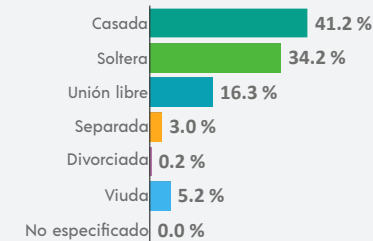

<sup>7</sup> De 12 años y más.

### COMPOSICIÓN POR EDAD Y SEXO

**Población total**  
**17 488** representa el 0.5 % de la población estatal

**Relación hombres-mujeres** **90.1**  
 Existen 90 hombres por cada 100 mujeres.

**Edad mediana** **26**  
 La mitad de la población tiene 26 años o menos.

**Razón de dependencia** **67.7**  
 Existen 67 personas en edad de dependencia por cada 100 en edad productiva.

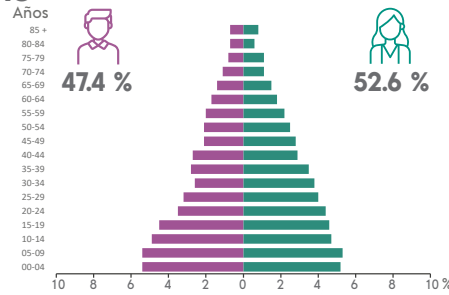

### DISTRIBUCIÓN TERRITORIAL

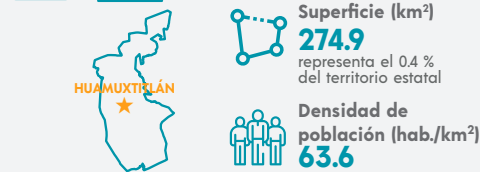

**Total de localidades**  
**17**

**Localidades con mayor población**

Huamuxtlán	7 783
San Miguel Totolapa	2 439
Tlaquiltepec (San Bartolomé Tlaquiltepec)	1 382

### VIVIENDA

**Total de viviendas particulares habitadas**  
**4 620** representa el 0.5 % del total estatal

**Promedio de ocupantes por vivienda** **3.8**

**Promedio de ocupantes por cuarto** **1.1**

**Viviendas con piso de tierra** **6.4 %**

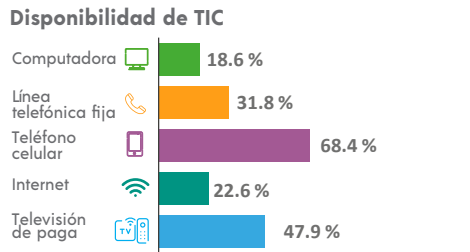
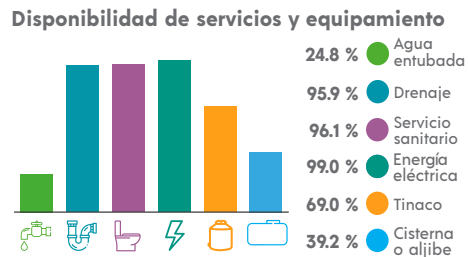
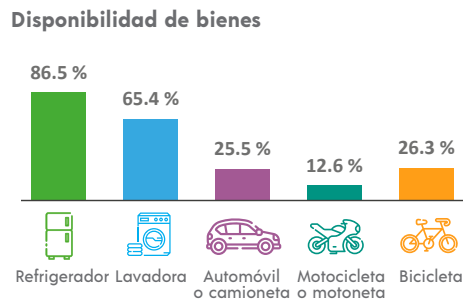

### ETNICIDAD

**Población que habla lengua indígena<sup>1</sup>** **16.34 %**

**Población que no habla español de los hablantes de lengua indígena<sup>1</sup>** **2.09 %**

**Lenguas indígenas más frecuentes**

Náhuatl	84.6 %
Mixteco	7.9 %

**Población que se considera afroamericana negra o afrodescendiente** **2.81 %**

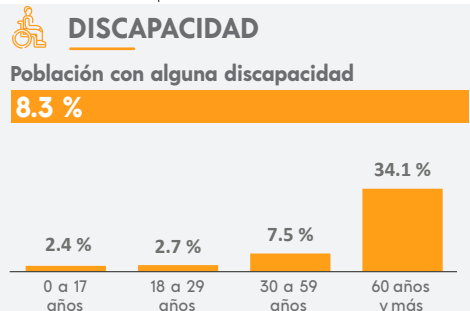

### MIGRACIÓN

**Población con lugar de residencia en marzo de 2015 distinto al actual<sup>2</sup>**

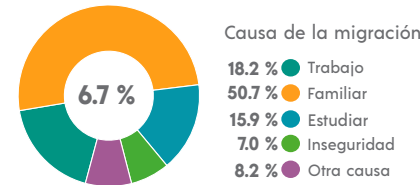

<sup>2</sup> De 5 años y más.

### CARACTERÍSTICAS ECONÓMICAS

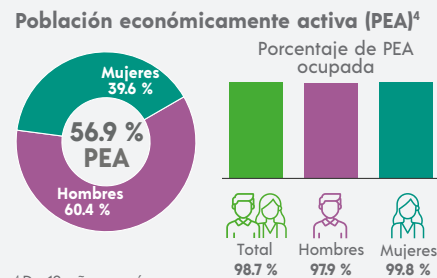

<sup>4</sup> De 12 años y más.

### FECUNDIDAD Y MORTALIDAD

**Promedio de hijas(os) nacidas(os) vivas(os)<sup>3</sup>**  
**1.7**

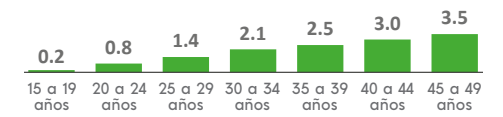

**Porcentaje de hijas(os) fallecidas(os)<sup>3</sup>**  
**2.9 %**

<sup>3</sup> Mujeres de 15 a 49 años.

### Población no económicamente activa (PNEA)<sup>4</sup>

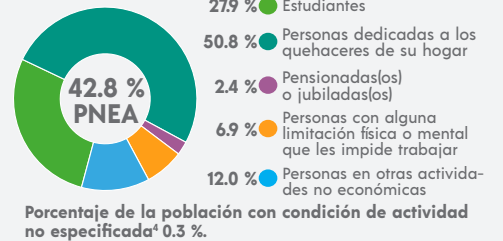

### CARACTERÍSTICAS EDUCATIVAS

#### Población según nivel de escolaridad<sup>5</sup>

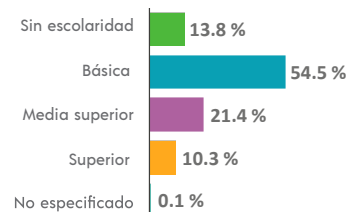

<sup>5</sup> De 15 años y más.

#### Tasa de alfabetización

15 a 24 años	98.8 %
25 años y más	81.2 %

#### Asistencia escolar

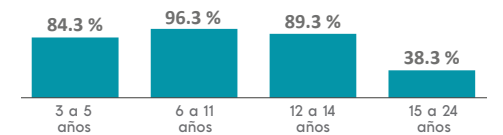

### AFILIACIÓN A SERVICIOS DE SALUD

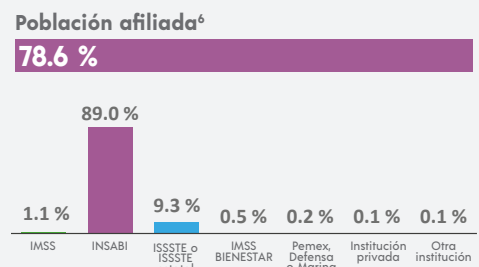

<sup>6</sup> Incluye afiliaciones múltiples.

### SITUACIÓN CONYUGAL

#### Población según situación conyugal<sup>7</sup>

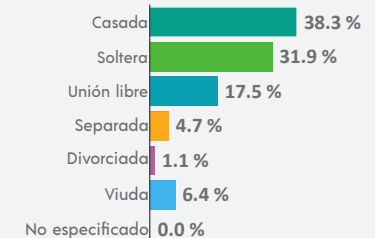

<sup>7</sup> De 12 años y más.

### COMPOSICIÓN POR EDAD Y SEXO

**Población total**  
**36 593** representa el 1.0 % de la población estatal

**Relación hombres-mujeres** **91.7**  
 Existen 91 hombres por cada 100 mujeres.

**Edad mediana** **30**  
 La mitad de la población tiene 30 años o menos.

**Razón de dependencia** **67.4**  
 Existen 67 personas en edad de dependencia por cada 100 en edad productiva.

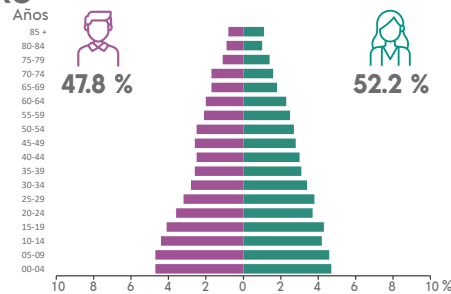

### DISTRIBUCIÓN TERRITORIAL

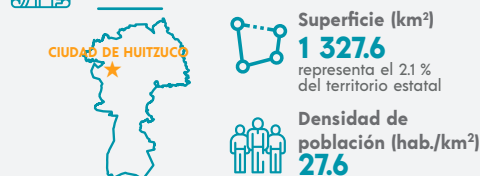

**Total de localidades**  
**42**

**Localidades con mayor población**

Ciudad de Huitzuc	17 550
Tulumán	3 511
Tlaxmalac	2 109

### VIVIENDA

**Total de viviendas particulares habitadas**  
**10 531** representa el 1.1 % del total estatal

**Promedio de ocupantes por vivienda** **3.5**

**Promedio de ocupantes por cuarto** **1.1**

**Viviendas con piso de tierra** **10.7 %**

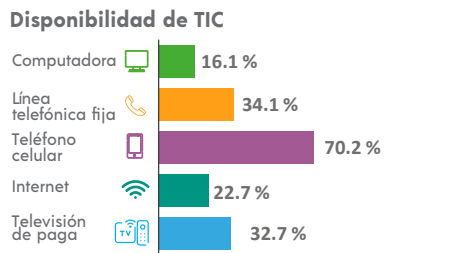
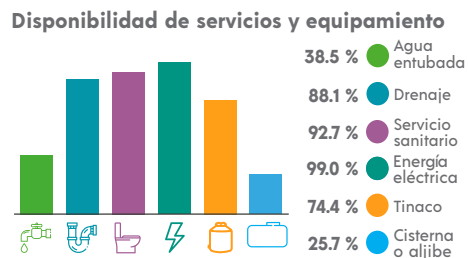
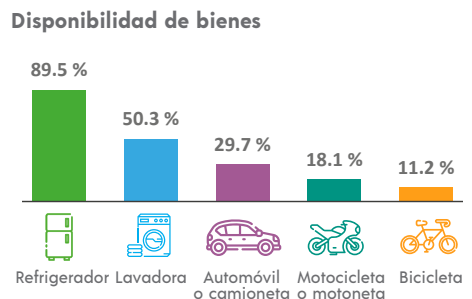

### ETNICIDAD

**Población que habla lengua indígena<sup>1</sup>** **4.79 %**

**Población que no habla español de los hablantes de lengua indígena<sup>1</sup>** **4.19 %**

**Lenguas indígenas más frecuentes**

Náhuatl	98.1 %
Mazahua	0.8 %

**Población que se considera afroamericana negra o afrodescendiente** **1.94 %**

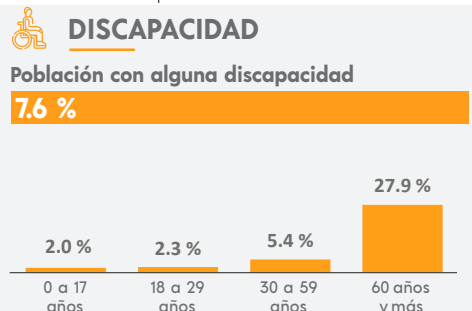

### MIGRACIÓN

**Población con lugar de residencia en marzo de 2015 distinto al actual<sup>2</sup>**

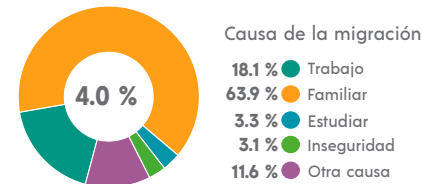

<sup>2</sup> De 5 años y más.

### CARACTERÍSTICAS ECONÓMICAS

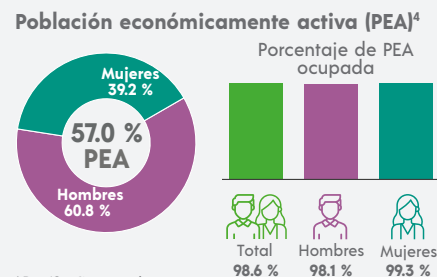

<sup>4</sup> De 12 años y más.

### FECUNDIDAD Y MORTALIDAD

**Promedio de hijas(os) nacidas(os) vivas(os)<sup>3</sup>**  
**1.7**

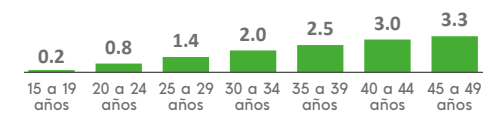

**Porcentaje de hijas(os) fallecidas(os)<sup>3</sup>**  
**3.3 %**

<sup>3</sup> Mujeres de 15 a 49 años.

### CARACTERÍSTICAS ECONÓMICAS



### CARACTERÍSTICAS EDUCATIVAS

**Población según nivel de escolaridad<sup>5</sup>**

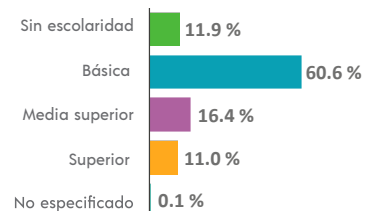

<sup>5</sup> De 15 años y más.

**Tasa de alfabetización**

15 a 24 años	98.3 %
25 años y más	84.0 %

**Asistencia escolar**

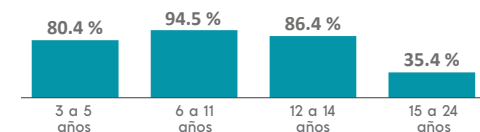

### AFILIACIÓN A SERVICIOS DE SALUD

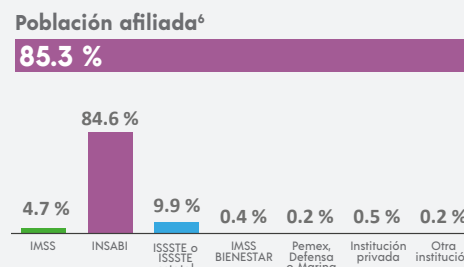

<sup>6</sup> Incluye afiliaciones múltiples.

### SITUACIÓN CONYUGAL

**Población según situación conyugal<sup>7</sup>**

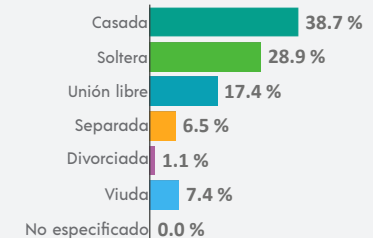

<sup>7</sup> De 12 años y más.

### COMPOSICIÓN POR EDAD Y SEXO

**Población total**  
**154 173** representa el 4.4 % de la población estatal

**Relación hombres-mujeres** **92.1**  
 Existen 92 hombres por cada 100 mujeres.

**Edad mediana** **29**  
 La mitad de la población tiene 29 años o menos.

**Razón de dependencia** **54.0**  
 Existen 54 personas en edad de dependencia por cada 100 en edad productiva.

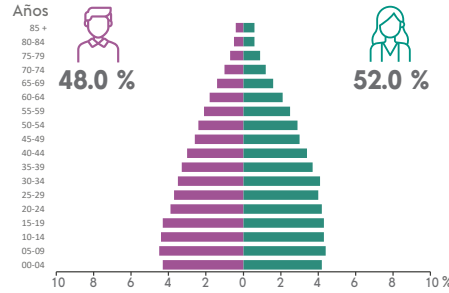

### DISTRIBUCIÓN TERRITORIAL



**Total de localidades**  
**66**

**Localidades con mayor población**  
 Iguala de la Independencia **132 854**

Santa Teresa	2 809
Coacoyula de Álvarez	2 539

### VIVIENDA

**Total de viviendas particulares habitadas**  
**42 874** representa el 4.6 % del total estatal

**Promedio de ocupantes por vivienda** **3.6**

**Promedio de ocupantes por cuarto** **1.1**

**Viviendas con piso de tierra** **11.8 %**

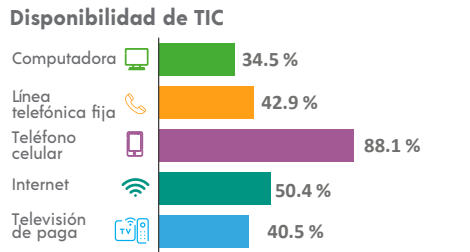
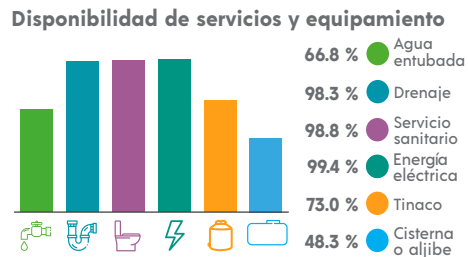
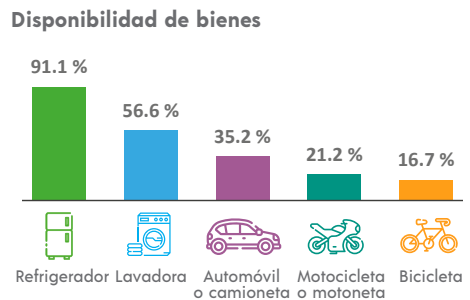

### ETNICIDAD

**Población que habla lengua indígena<sup>1</sup>** **1.78 %**

**Población que no habla español de los hablantes de lengua indígena<sup>1</sup>** **0.96 %**

**Lenguas indígenas más frecuentes**

Náhuatl	71.9 %
Tlapaneco	14.2 %

**Población que se considera afroamericana negra o afrodescendiente** **2.62 %**

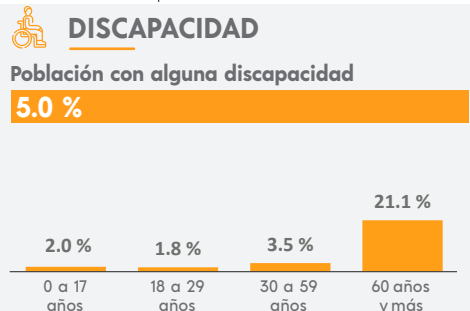

### MIGRACIÓN

**Población con lugar de residencia en marzo de 2015 distinto al actual<sup>2</sup>**

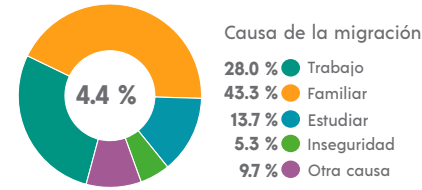

<sup>2</sup> De 5 años y más.

### CARACTERÍSTICAS ECONÓMICAS

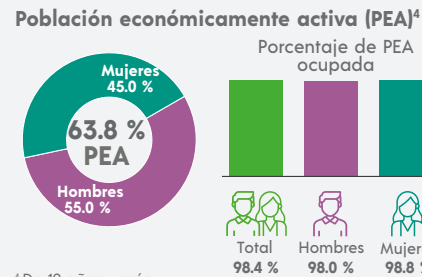

<sup>4</sup> De 12 años y más.

### FECUNDIDAD Y MORTALIDAD

**Promedio de hijas(os) nacidas(os) vivas(os)<sup>3</sup>**  
**1.5**

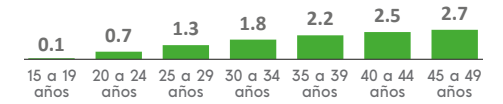

**Porcentaje de hijas(os) fallecidas(os)<sup>3</sup>**  
**2.9 %**

<sup>3</sup> Mujeres de 15 a 49 años.

### Población no económicamente activa (PNEA)<sup>4</sup>

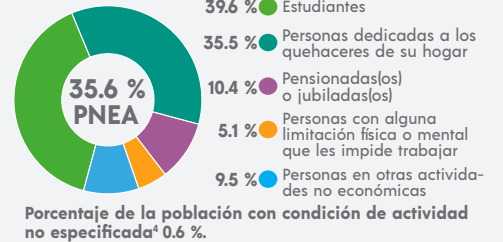

### CARACTERÍSTICAS EDUCATIVAS

#### Población según nivel de escolaridad<sup>5</sup>

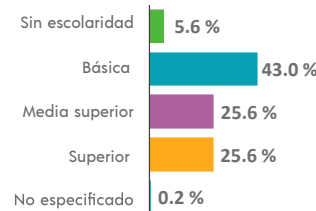

<sup>5</sup> De 15 años y más.

#### Tasa de alfabetización

15 a 24 años	98.9 %
25 años y más	93.3 %

#### Asistencia escolar

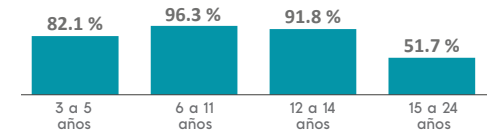

### AFILIACIÓN A SERVICIOS DE SALUD

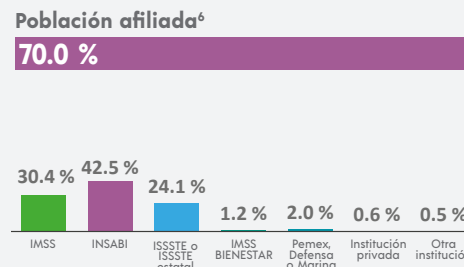

<sup>6</sup> Incluye afiliaciones múltiples.

### SITUACIÓN CONYUGAL

#### Población según situación conyugal<sup>7</sup>

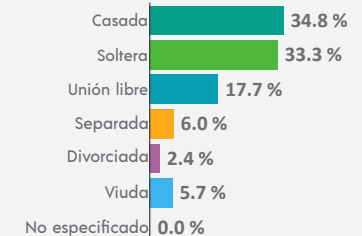

<sup>7</sup> De 12 años y más.

## COMPOSICIÓN POR EDAD Y SEXO

**Población total**  
**11 739** representa el 0.3 % de la población estatal

**Relación hombres-mujeres** **91.1**  
 Existen 91 hombres por cada 100 mujeres.

**Edad mediana** **24**  
 La mitad de la población tiene 24 años o menos.

**Razón de dependencia** **68.1**  
 Existen 68 personas en edad de dependencia por cada 100 en edad productiva.



## DISTRIBUCIÓN TERRITORIAL

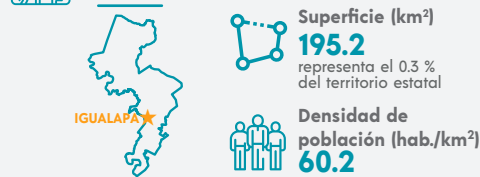

**Total de localidades**  
**19**

**Localidades con mayor población**

Igualapa	3 110
Chacalapa	1 449
San Juan de los Llanos	1 041

## VIVIENDA

**Total de viviendas particulares habitadas**  
**3 021** representa el 0.3 % del total estatal

**Promedio de ocupantes por vivienda** **3.9**

**Promedio de ocupantes por cuarto** **1.5**

**Viviendas con piso de tierra** **20.2 %**

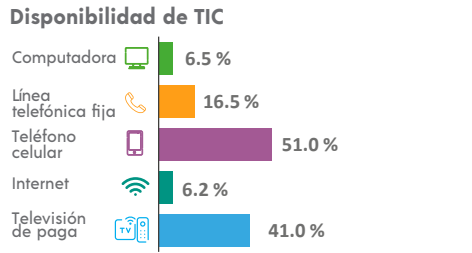
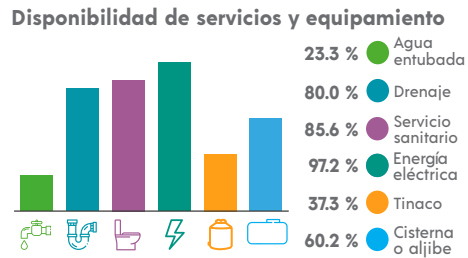
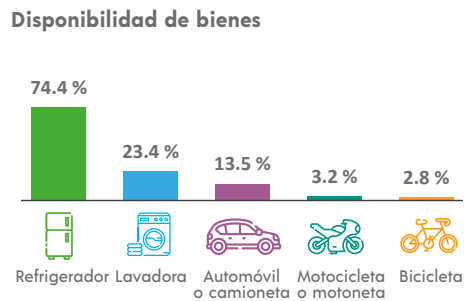

## ETNICIDAD

**Población que habla lengua indígena<sup>1</sup>** **20.85 %**

**Población que no habla español de los hablantes de lengua indígena<sup>1</sup>** **8.82 %**

**Lenguas indígenas más frecuentes**

Mixteco	94.9 %
Amuzgo	3.4 %

**Población que se considera afroamericana negra o afrodescendiente** **24.50 %**

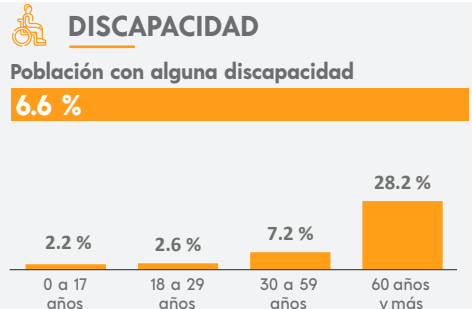

## MIGRACIÓN

**Población con lugar de residencia en marzo de 2015 distinto al actual<sup>2</sup>**

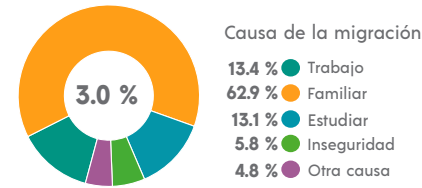

<sup>2</sup> De 5 años y más.

## CARACTERÍSTICAS ECONÓMICAS

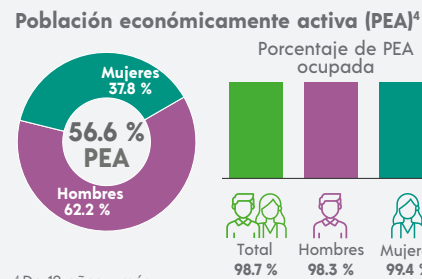

<sup>4</sup> De 12 años y más.

## FECUNDIDAD Y MORTALIDAD

**Promedio de hijas(os) nacidas(os) vivas(os)<sup>3</sup>**  
**2.0**

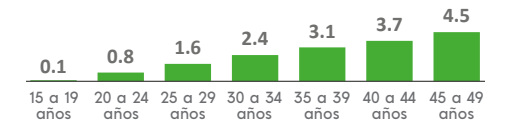

**Porcentaje de hijas(os) fallecidas(os)<sup>3</sup>**  
**4.2 %**

<sup>3</sup> Mujeres de 15 a 49 años.

## CARACTERÍSTICAS ECONÓMICAS

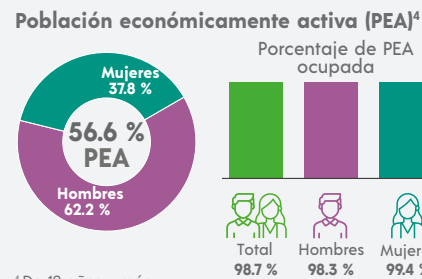

## CARACTERÍSTICAS EDUCATIVAS

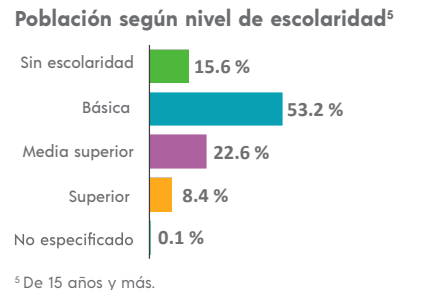

<sup>5</sup> De 15 años y más.

## Tasa de alfabetización

15 a 24 años	98.4 %
25 años y más	77.1 %

## Asistencia escolar

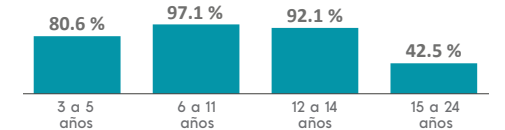

## AFILIACIÓN A SERVICIOS DE SALUD

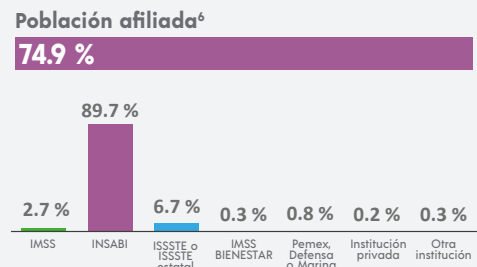

<sup>6</sup> Incluye afiliaciones múltiples.

## SITUACIÓN CONYUGAL

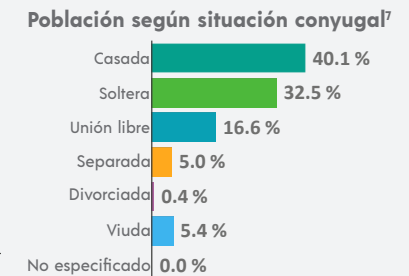

<sup>7</sup> De 12 años y más.

<sup>1</sup> De 3 años y más.



## COMPOSICIÓN POR EDAD Y SEXO

**Población total**  
**11 679** representa el 0.3 % de la población estatal

**Relación hombres-mujeres** **91.0**  
 Existen 91 hombres por cada 100 mujeres.

**Edad mediana** **21**  
 La mitad de la población tiene 21 años o menos.

**Razón de dependencia** **73.1**  
 Existen 73 personas en edad de dependencia por cada 100 en edad productiva.



## DISTRIBUCIÓN TERRITORIAL

**Superficie (km²)**  
**235.7** representa el 0.4 % del territorio estatal

**Densidad de población (hab./km²)**  
**49.6**

**Total de localidades** **46**

**Localidades con mayor población**

Illiatico	2 029
San José Vista Hermosa	745
El Aserradero	651

## VIVIENDA

**Total de viviendas particulares habitadas**  
**2 710** representa el 0.3 % del total estatal

**Promedio de ocupantes por vivienda** **4.3**

**Promedio de ocupantes por cuarto** **1.5**

**Viviendas con piso de tierra** **35.0 %**

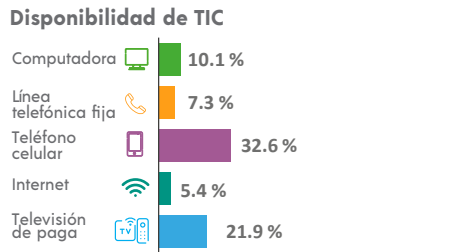
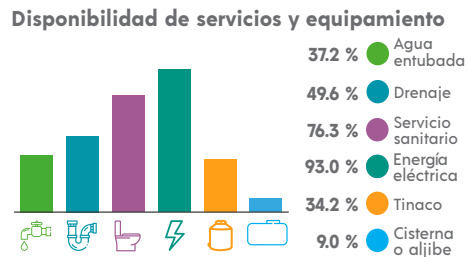
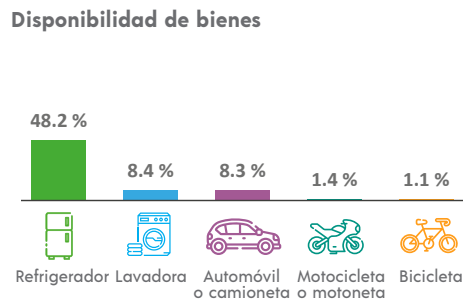

## ETNICIDAD

**Población que habla lengua indígena<sup>1</sup>** **83.36 %**

**Población que no habla español de los hablantes de lengua indígena<sup>1</sup>** **8.11 %**

**Lenguas indígenas más frecuentes**

Tlapaneco	99.2 %
Náhuatl	0.4 %

**Población que se considera afroamericana negra o afrodescendiente** **9.18 %**

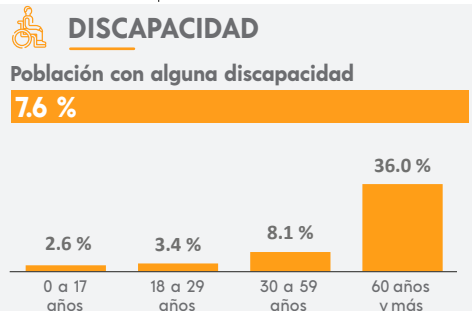

## MIGRACIÓN

**Población con lugar de residencia en marzo de 2015 distinto al actual<sup>2</sup>**

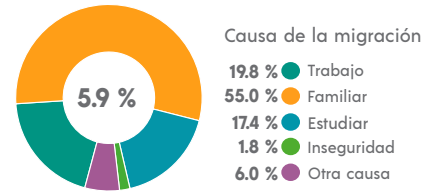

<sup>2</sup> De 5 años y más.

## CARACTERÍSTICAS ECONÓMICAS

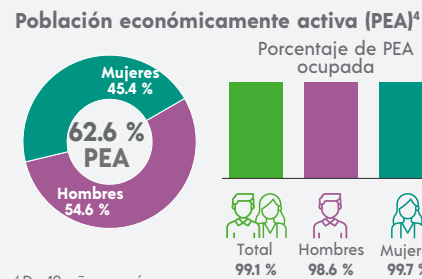

<sup>4</sup> De 12 años y más.

## FECUNDIDAD Y MORTALIDAD

**Promedio de hijas(os) nacidas(os) vivas(os)<sup>3</sup>**  
**2.0**

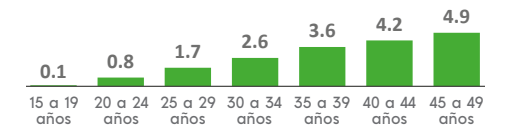

**Porcentaje de hijas(os) fallecidas(os)<sup>3</sup>**  
**6.5 %**

<sup>3</sup> Mujeres de 15 a 49 años.

## CARACTERÍSTICAS EDUCATIVAS

**Población según nivel de escolaridad<sup>5</sup>**

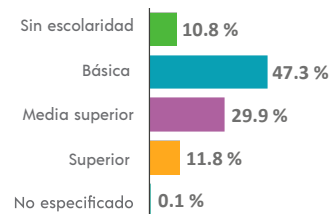

<sup>5</sup> De 15 años y más.

**Tasa de alfabetización**

15 a 24 años	99.2 %
25 años y más	80.8 %

**Asistencia escolar**

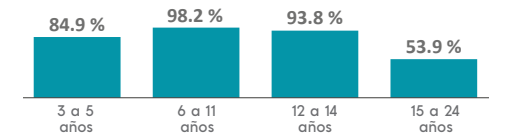

## AFILIACIÓN A SERVICIOS DE SALUD

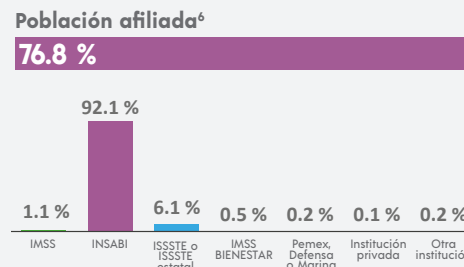

<sup>6</sup> Incluye afiliaciones múltiples.

## SITUACIÓN CONYUGAL

**Población según situación conyugal<sup>7</sup>**

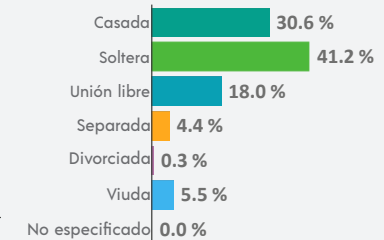

<sup>7</sup> De 12 años y más.

<sup>1</sup> De 3 años y más.

## COMPOSICIÓN POR EDAD Y SEXO

**Población total**  
**6 138** representa el 0.2 % de la población estatal

**Relación hombres-mujeres** **95.4**  
 Existen 95 hombres por cada 100 mujeres.

**Edad mediana** **30**  
 La mitad de la población tiene 30 años o menos.

**Razón de dependencia** **64.9**  
 Existen 64 personas en edad de dependencia por cada 100 en edad productiva.

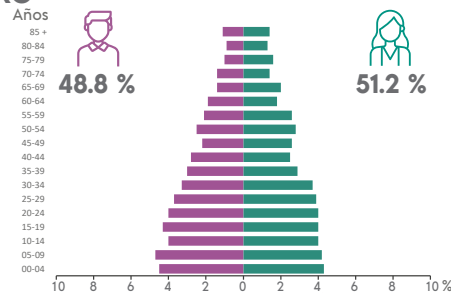

## DISTRIBUCIÓN TERRITORIAL

**IXCATEOPAN DE CUAUHTÉMOC**

**Superficie (km²)**  
**212.1** representa el 0.3 % del territorio estatal

**Densidad de población (hab./km²)**  
**28.9**

**Total de localidades** **27**

**Localidades con mayor población**

Ixcateopan de Cuauhtémoc	2 493
San Martín Pachivia (Pachivia)	978
Simatel	415

## VIVIENDA

**Total de viviendas particulares habitadas**  
**1 685** representa el 0.2 % del total estatal

**Promedio de ocupantes por vivienda** **3.6**

**Promedio de ocupantes por cuarto** **1.1**

**Viviendas con piso de tierra** **11.4 %**

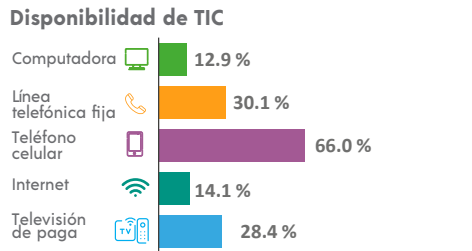
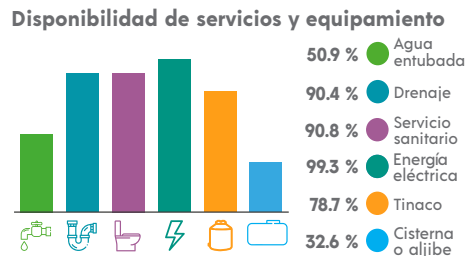
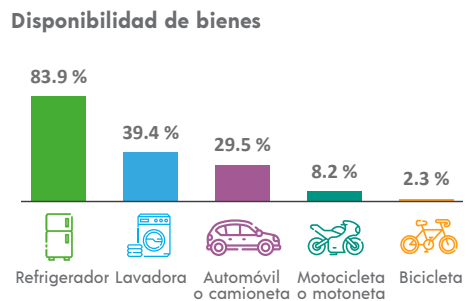

## ETNICIDAD

**Población que habla lengua indígena<sup>1</sup>** **1.83 %**

**Población que no habla español de los hablantes de lengua indígena<sup>1</sup>** **0.00 %**

**Lenguas indígenas más frecuentes**

Náhuatl	95.3 %
Tlapaneco	3.8 %

**Población que se considera afroamericana negra o afrodescendiente** **0.11 %**

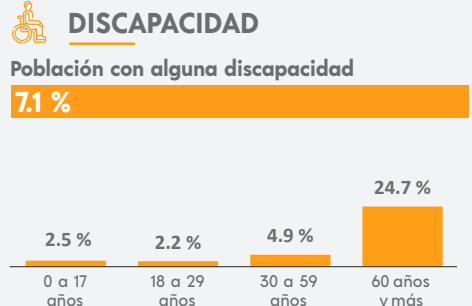

## MIGRACIÓN

**Población con lugar de residencia en marzo de 2015 distinto al actual<sup>2</sup>**

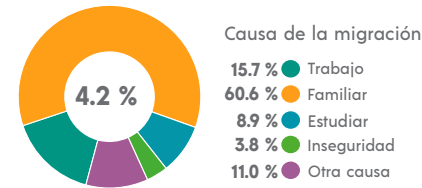

<sup>2</sup> De 5 años y más.

## CARACTERÍSTICAS ECONÓMICAS

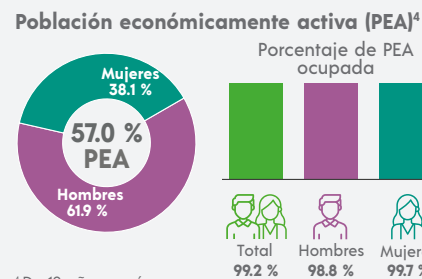

<sup>4</sup> De 12 años y más.

## FECUNDIDAD Y MORTALIDAD

**Promedio de hijas(os) nacidas(os) vivas(os)<sup>3</sup>**  
**1.6**

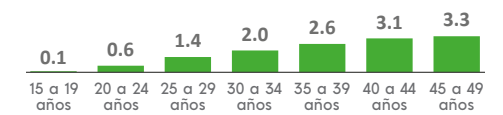

**Porcentaje de hijas(os) fallecidas(os)<sup>3</sup>**  
**2.8 %**

<sup>3</sup> Mujeres de 15 a 49 años.

## CARACTERÍSTICAS EDUCATIVAS

**Población según nivel de escolaridad<sup>5</sup>**

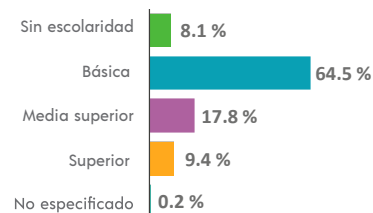

<sup>5</sup> De 15 años y más.

**Tasa de alfabetización**

15 a 24 años	98.6 %
25 años y más	85.0 %

**Asistencia escolar**

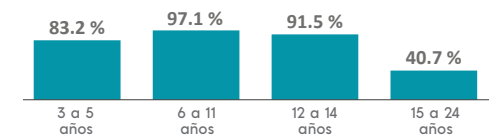

## AFILIACIÓN A SERVICIOS DE SALUD

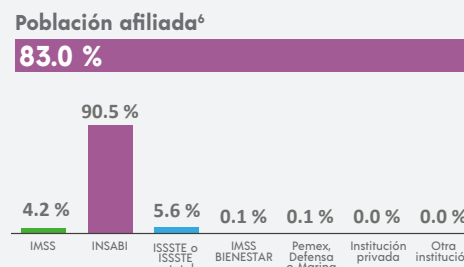

<sup>6</sup> Incluye afiliaciones múltiples.

## SITUACIÓN CONYUGAL

**Población según situación conyugal<sup>7</sup>**

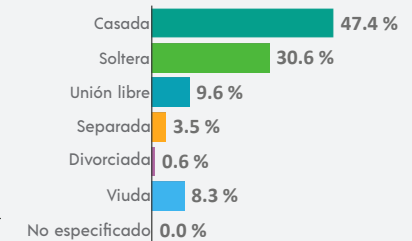

<sup>7</sup> De 12 años y más.

## COMPOSICIÓN POR EDAD Y SEXO

**Población total**  
**18 381** representa el 0.5 % de la población estatal

**Relación hombres-mujeres** **91.6**  
 Existen 91 hombres por cada 100 mujeres.

**Edad mediana** **19**  
 La mitad de la población tiene 19 años o menos.

**Razón de dependencia** **79.6**  
 Existen 79 personas en edad de dependencia por cada 100 en edad productiva.

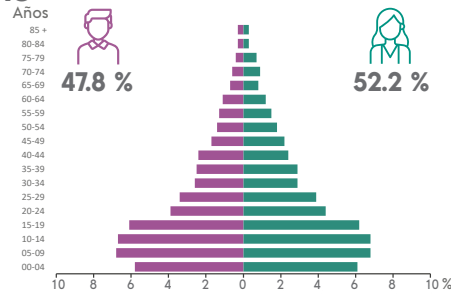

## DISTRIBUCIÓN TERRITORIAL



**Total de localidades**  
**63**

**Localidades con mayor población**

Hueycantenango	2 084
Ixcatla	1 467
Tomactilicán	1 217

## VIVIENDA

**Total de viviendas particulares habitadas**  
**3 958** representa el 0.4 % del total estatal

**Promedio de ocupantes por vivienda** **4.6**

**Promedio de ocupantes por cuarto** **2.0**

**Viviendas con piso de tierra** **31.9 %**

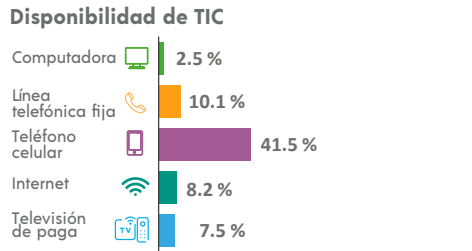
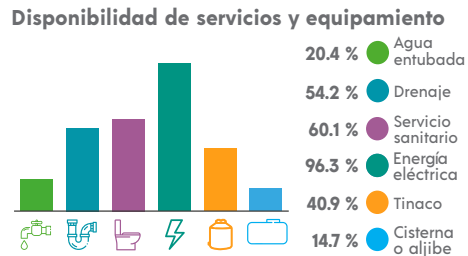
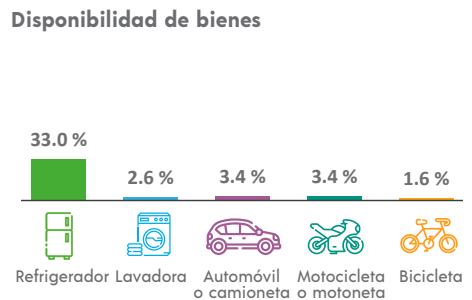

## ETNICIDAD

**Población que habla lengua indígena<sup>1</sup>** **91.64 %**

**Población que no habla español de los hablantes de lengua indígena<sup>1</sup>** **29.56 %**

**Lenguas indígenas más frecuentes**

Náhuatl	99.9 %
Tlapaneco	0.1 %

**Población que se considera afroamericana negra o afrodescendiente** **0.63 %**

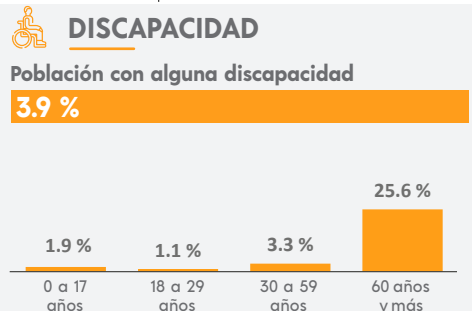

## MIGRACIÓN

**Población con lugar de residencia en marzo de 2015 distinto al actual<sup>2</sup>**

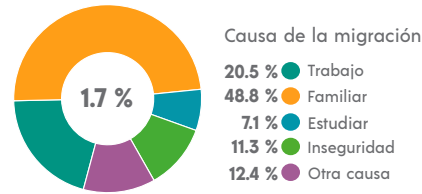

<sup>2</sup> De 5 años y más.

## CARACTERÍSTICAS ECONÓMICAS

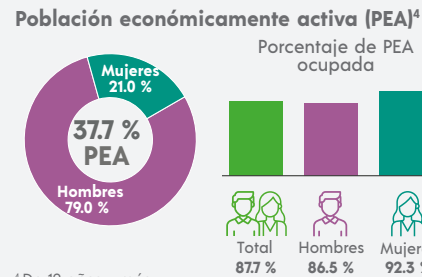

<sup>4</sup> De 12 años y más.

## FECUNDIDAD Y MORTALIDAD

**Promedio de hijas(os) nacidas(os) vivas(os)<sup>3</sup>**  
**2.4**

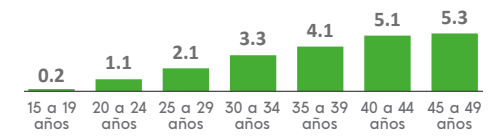

**Porcentaje de hijas(os) fallecidas(os)<sup>3</sup>**  
**9.0 %**

<sup>3</sup> Mujeres de 15 a 49 años.

## Población no económicamente activa (PNEA)<sup>4</sup>



## CARACTERÍSTICAS EDUCATIVAS

### Población según nivel de escolaridad<sup>5</sup>

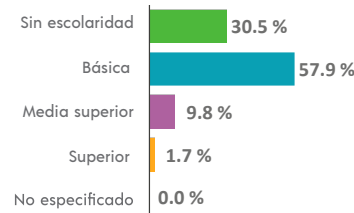

<sup>5</sup> De 15 años y más.

### Tasa de alfabetización

15 a 24 años	96.4 %
25 años y más	53.5 %

### Asistencia escolar

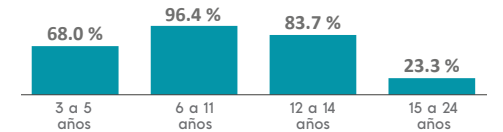

## AFILIACIÓN A SERVICIOS DE SALUD

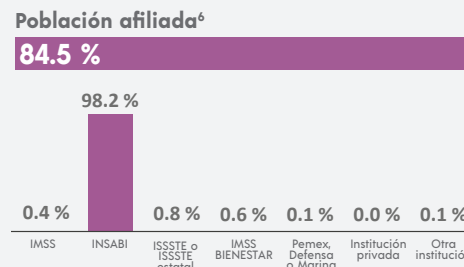

<sup>6</sup> Incluye afiliaciones múltiples.

## SITUACIÓN CONYUGAL

### Población según situación conyugal<sup>7</sup>

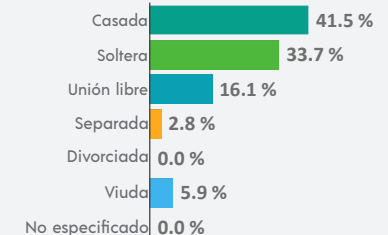

<sup>7</sup> De 12 años y más.

<sup>1</sup> De 3 años y más.

## COMPOSICIÓN POR EDAD Y SEXO

**Población total**  
**26 093** representa el 0.7 % de la población estatal

**Relación hombres-mujeres** **95.7**  
 Existen 95 hombres por cada 100 mujeres.

**Edad mediana** **28**  
 La mitad de la población tiene 28 años o menos.

**Razón de dependencia** **62.4**  
 Existen 62 personas en edad de dependencia por cada 100 en edad productiva.

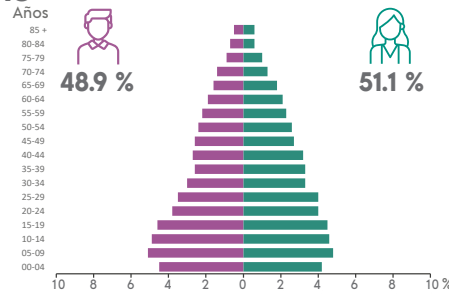

## DISTRIBUCIÓN TERRITORIAL

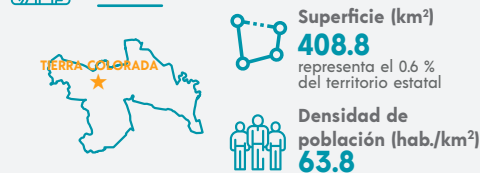

**Total de localidades** **32**

**Localidades con mayor población**

Tierra Colorada	12 262
La Palma	1 694
San Juan del Reparó Sur (San Juan del Reparó)	1 126

## VIVIENDA

**Total de viviendas particulares habitadas**  
**7 148** representa el 0.8 % del total estatal

**Promedio de ocupantes por vivienda** **3.6**

**Promedio de ocupantes por cuarto** **1.3**

**Viviendas con piso de tierra** **7.0 %**

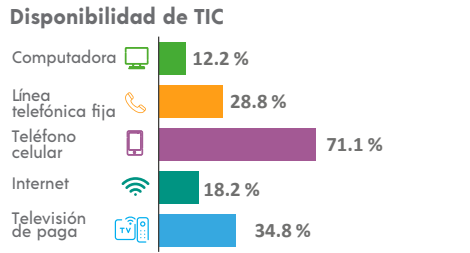
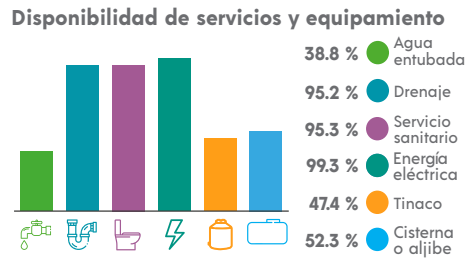
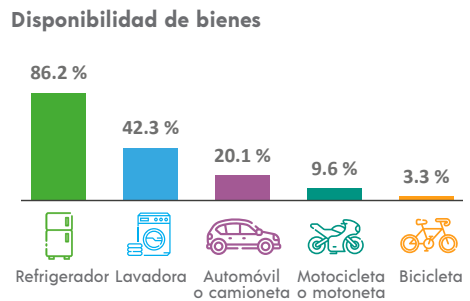

## ETNICIDAD

**Población que habla lengua indígena<sup>1</sup>** **1.29 %**

**Población que no habla español de los hablantes de lengua indígena<sup>1</sup>** **1.26 %**

**Lenguas indígenas más frecuentes**

Náhuatl	34.2 %
Mixteco	30.7 %

**Población que se considera afroamericana negra o afrodescendiente** **26.51 %**

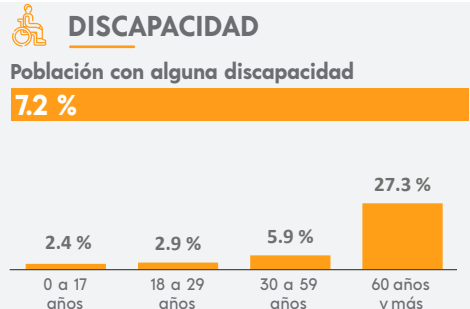

## MIGRACIÓN

**Población con lugar de residencia en marzo de 2015 distinto al actual<sup>2</sup>**

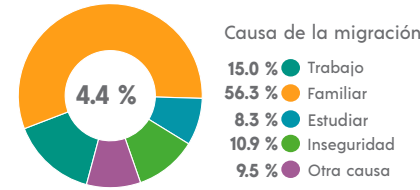

<sup>2</sup> De 5 años y más.

## CARACTERÍSTICAS ECONÓMICAS

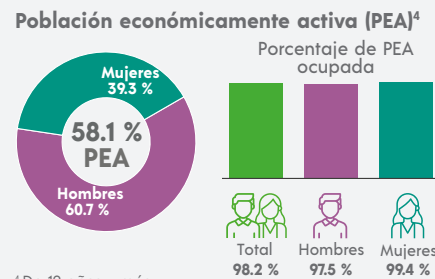

<sup>4</sup> De 12 años y más.

## FECUNDIDAD Y MORTALIDAD

**Promedio de hijas(os) nacidas(os) vivas(os)<sup>3</sup>**  
**1.8**

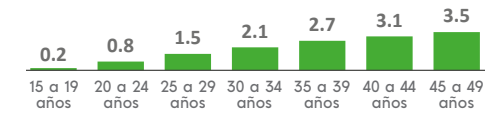

**Porcentaje de hijas(os) fallecidas(os)<sup>3</sup>**  
**3.6 %**

<sup>3</sup> Mujeres de 15 a 49 años.

## CARACTERÍSTICAS EDUCATIVAS

**Población según nivel de escolaridad<sup>5</sup>**

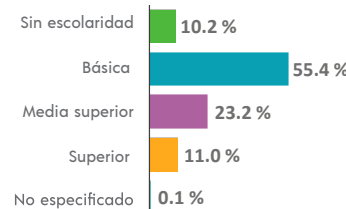

<sup>5</sup> De 15 años y más.

**Tasa de alfabetización**

15 a 24 años	98.0 %
25 años y más	84.4 %

**Asistencia escolar**

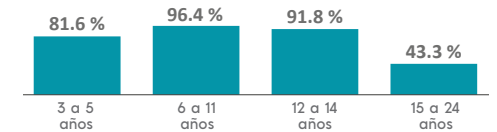

## AFILIACIÓN A SERVICIOS DE SALUD

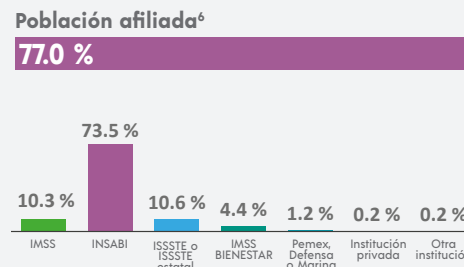

<sup>6</sup> Incluye afiliaciones múltiples.

## SITUACIÓN CONYUGAL

**Población según situación conyugal<sup>7</sup>**

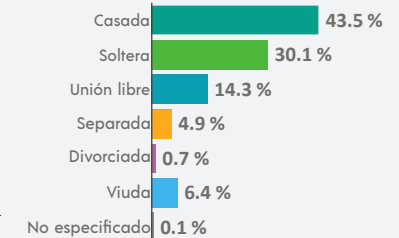

<sup>7</sup> De 12 años y más.

### COMPOSICIÓN POR EDAD Y SEXO

**Población total**  
**7 559** representa el 0.2 % de la población estatal

**Relación hombres-mujeres** **102.0**  
 Existen 102 hombres por cada 100 mujeres.

**Edad mediana** **28**  
 La mitad de la población tiene 28 años o menos.

**Razón de dependencia** **73.4**  
 Existen 73 personas en edad de dependencia por cada 100 en edad productiva.

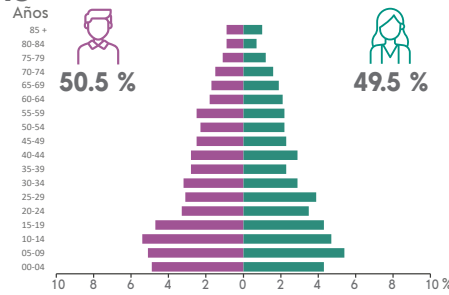

### DISTRIBUCIÓN TERRITORIAL

**Superficie (km²)**  
**253.8** representa el 0.4 % del territorio estatal

**Densidad de población (hab./km²)**  
**29.8**



**Total de localidades**  
**24**

**Localidades con mayor población**

Juchitán	3 530
Agua Zarca	1 119
Carrizalillo	708

### VIVIENDA

**Total de viviendas particulares habitadas**  
**2 139** representa el 0.2 % del total estatal

**Promedio de ocupantes por vivienda** **3.5**

**Promedio de ocupantes por cuarto** **1.5**

**Viviendas con piso de tierra** **12.2 %**

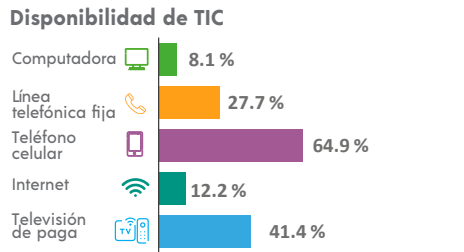
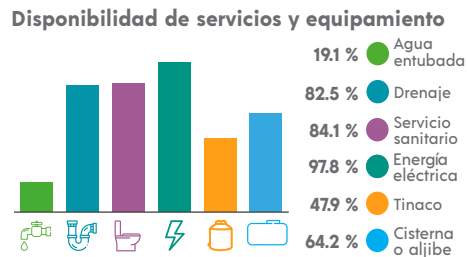
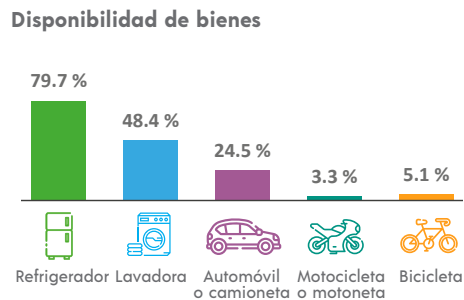

### ETNICIDAD

**Población que habla lengua indígena<sup>1</sup>** **4.58 %**

**Población que no habla español de los hablantes de lengua indígena<sup>1</sup>** **1.53 %**

**Lenguas indígenas más frecuentes**

Mixteco	45.7 %
Amuzgo	43.3 %

**Población que se considera afroamericana negra o afrodescendiente** **53.84 %**

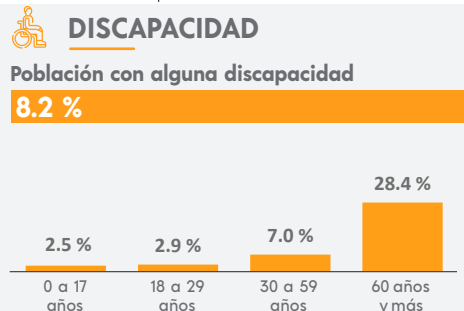

### MIGRACIÓN

**Población con lugar de residencia en marzo de 2015 distinto al actual<sup>2</sup>**

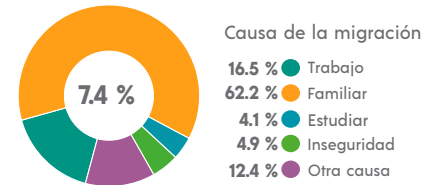

<sup>2</sup> De 5 años y más.

### CARACTERÍSTICAS ECONÓMICAS

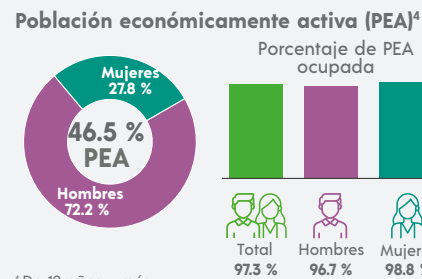

<sup>4</sup> De 12 años y más.

### FECUNDIDAD Y MORTALIDAD

**Promedio de hijas(os) nacidas(os) vivas(os)<sup>3</sup>**  
**2.0**

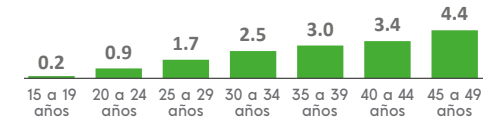

**Porcentaje de hijas(os) fallecidas(os)<sup>3</sup>**  
**3.1 %**

<sup>3</sup> Mujeres de 15 a 49 años.

### Población no económicamente activa (PNEA)<sup>4</sup>

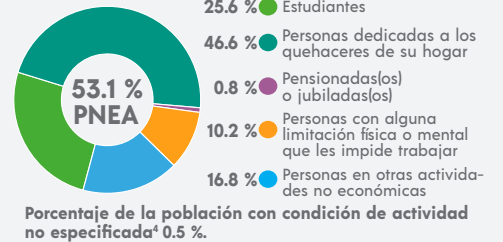

### CARACTERÍSTICAS EDUCATIVAS

#### Población según nivel de escolaridad<sup>5</sup>

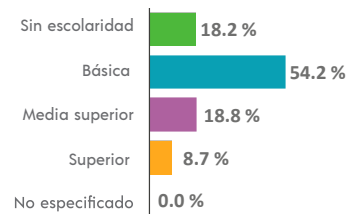

<sup>5</sup> De 15 años y más.

#### Tasa de alfabetización

15 a 24 años	97.2 %
25 años y más	77.2 %

#### Asistencia escolar

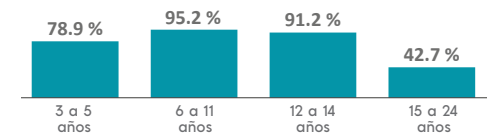

### AFILIACIÓN A SERVICIOS DE SALUD

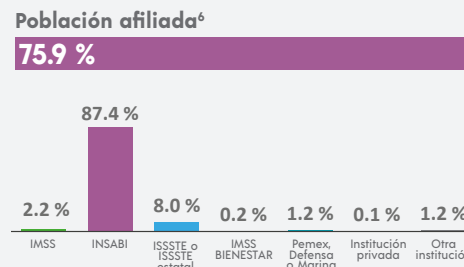

<sup>6</sup> Incluye afiliaciones múltiples.

### SITUACIÓN CONYUGAL

#### Población según situación conyugal<sup>7</sup>

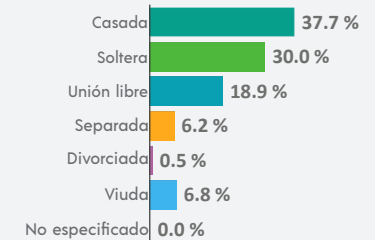

<sup>7</sup> De 12 años y más.

<sup>1</sup> De 3 años y más.

### COMPOSICIÓN POR EDAD Y SEXO

**Población total**  
**26 349** representa el 0.7 % de la población estatal

**Relación hombres-mujeres** **102.8**  
 Existen 102 hombres por cada 100 mujeres.

**Edad mediana** **29**  
 La mitad de la población tiene 29 años o menos.

**Razón de dependencia** **63.4**  
 Existen 63 personas en edad de dependencia por cada 100 en edad productiva.

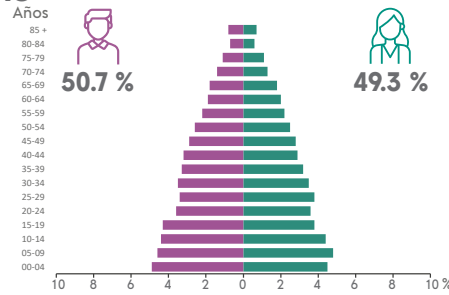

### DISTRIBUCIÓN TERRITORIAL

**Superficie (km²)**  
**1 760.2** representa el 2.8 % del territorio estatal

**Densidad de población (hab./km²)**  
**15.0**



**Total de localidades** **142**

**Localidades con mayor población**

Petalcalco	3 459
La Unión	3 197
Zacatula	1 518

### VIVIENDA

**Total de viviendas particulares habitadas**  
**7 708** representa el 0.8 % del total estatal

**Promedio de ocupantes por vivienda** **3.4**

**Promedio de ocupantes por cuarto** **1.2**

**Viviendas con piso de tierra** **6.7 %**

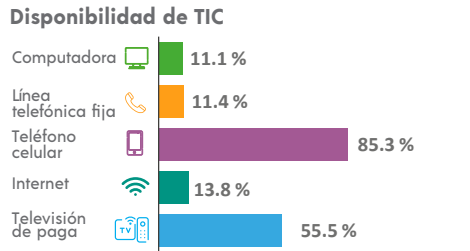
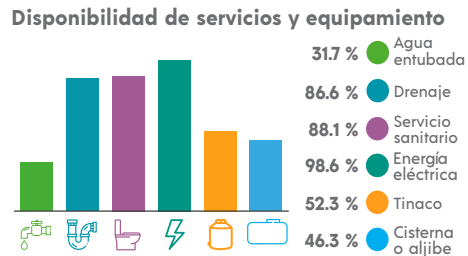
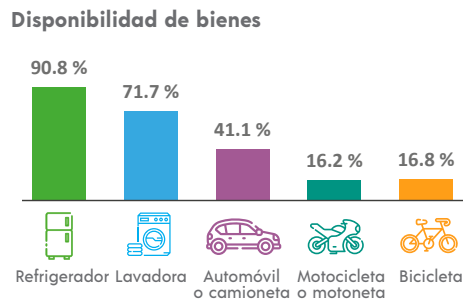

### ETNICIDAD

**Población que habla lengua indígena<sup>1</sup>** **0.18 %**

**Población que no habla español de los hablantes de lengua indígena<sup>1</sup>** **2.27 %**

**Lenguas indígenas más frecuentes**

Mixteco	43.2 %
Náhuatl	18.9 %

**Población que se considera afroamericana negra o afrodescendiente** **2.73 %**

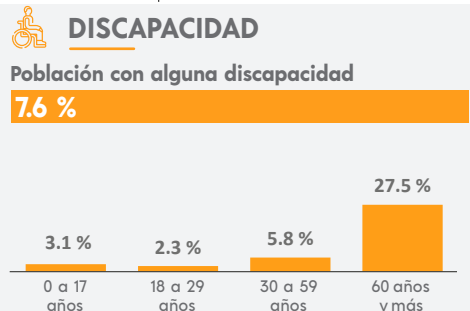

### MIGRACIÓN

**Población con lugar de residencia en marzo de 2015 distinto al actual<sup>2</sup>**

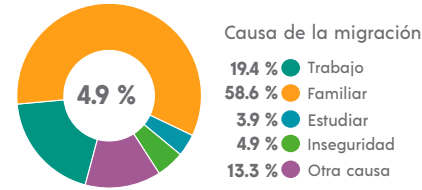

<sup>2</sup> De 5 años y más.

### CARACTERÍSTICAS ECONÓMICAS

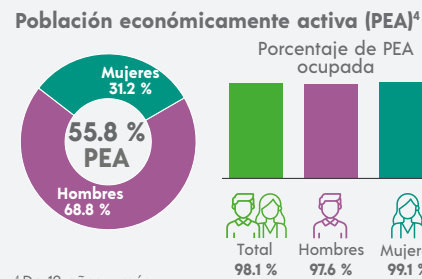

<sup>4</sup> De 12 años y más.

### FECUNDIDAD Y MORTALIDAD

**Promedio de hijas(os) nacidas(os) vivas(os)<sup>3</sup>**  
**1.8**

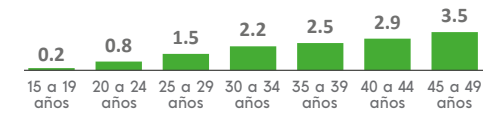

**Porcentaje de hijas(os) fallecidas(os)<sup>3</sup>**  
**3.3 %**

<sup>3</sup> Mujeres de 15 a 49 años.

### CARACTERÍSTICAS EDUCATIVAS

**Población según nivel de escolaridad<sup>5</sup>**

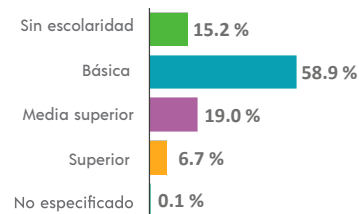

<sup>5</sup> De 15 años y más.

**Tasa de alfabetización**

15 a 24 años	98.3 %
25 años y más	83.5 %

**Asistencia escolar**

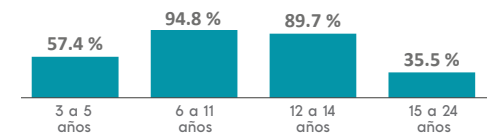

### AFILIACIÓN A SERVICIOS DE SALUD

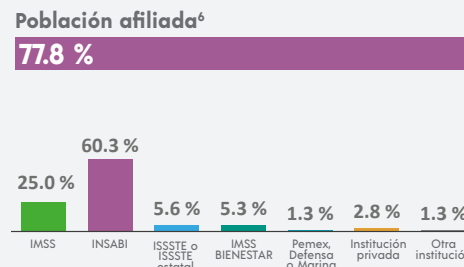

<sup>6</sup> Incluye afiliaciones múltiples.

### SITUACIÓN CONYUGAL

**Población según situación conyugal<sup>7</sup>**

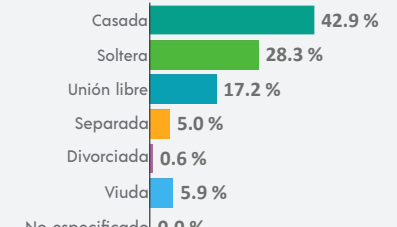

<sup>7</sup> De 12 años y más.

## COMPOSICIÓN POR EDAD Y SEXO

**Población total**  
**26 357** representa el 0.7 % de la población estatal

**Relación hombres-mujeres** **94.3**  
 Existen 94 hombres por cada 100 mujeres.

**Edad mediana** **24**  
 La mitad de la población tiene 24 años o menos.

**Razón de dependencia** **72.7**  
 Existen 72 personas en edad de dependencia por cada 100 en edad productiva.



## DISTRIBUCIÓN TERRITORIAL

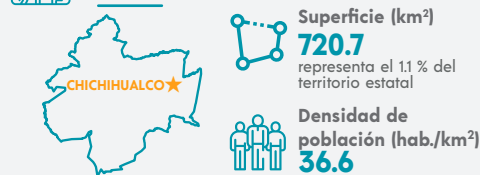

**Total de localidades** **37**

**Localidades con mayor población**

Chichihualco	12 483
Yextla	3 262
Tierra Colorada	1 140

## VIVIENDA

**Total de viviendas particulares habitadas**  
**6 421** representa el 0.7 % del total estatal

**Promedio de ocupantes por vivienda** **4.1**

**Promedio de ocupantes por cuarto** **1.6**

**Viviendas con piso de tierra** **22.3 %**

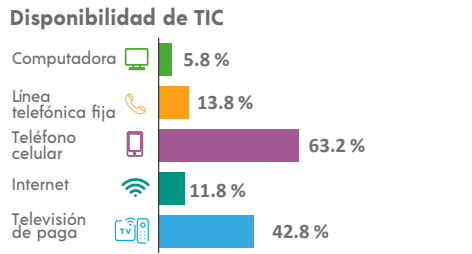
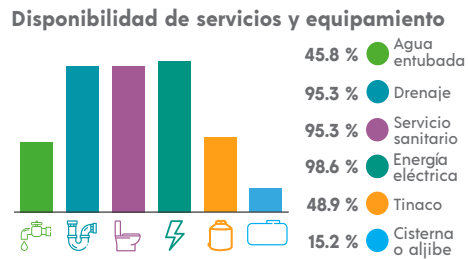
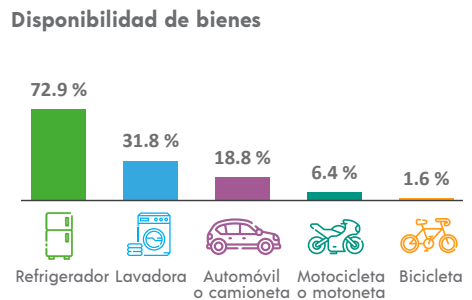

## ETNICIDAD

**Población que habla lengua indígena<sup>1</sup>** **0.46 %**

**Población que no habla español de los hablantes de lengua indígena<sup>1</sup>** **1.79 %**

**Lenguas indígenas más frecuentes**

Náhuatl	45.9 %
Tlapaneco	39.6 %

**Población que se considera afroamericana negra o afrodescendiente** **1.04 %**

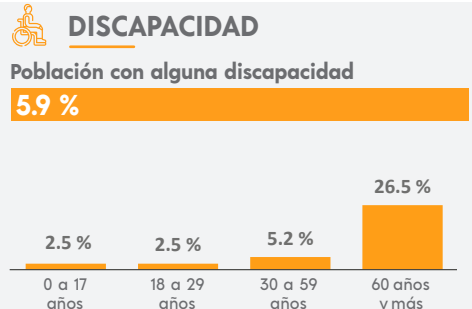

## MIGRACIÓN

**Población con lugar de residencia en marzo de 2015 distinto al actual<sup>2</sup>**

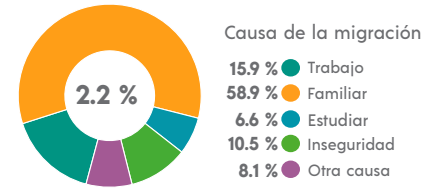

<sup>2</sup> De 5 años y más.

## CARACTERÍSTICAS ECONÓMICAS

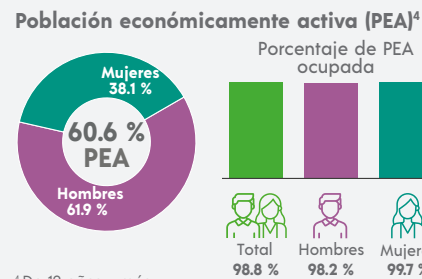

<sup>4</sup> De 12 años y más.

## FECUNDIDAD Y MORTALIDAD

**Promedio de hijas(os) nacidas(os) vivas(os)<sup>3</sup>**  
**2.1**

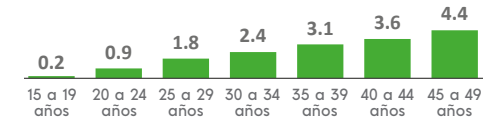

**Porcentaje de hijas(os) fallecidas(os)<sup>3</sup>**  
**3.6 %**

<sup>3</sup> Mujeres de 15 a 49 años.

## CARACTERÍSTICAS EDUCATIVAS

**Población según nivel de escolaridad<sup>5</sup>**

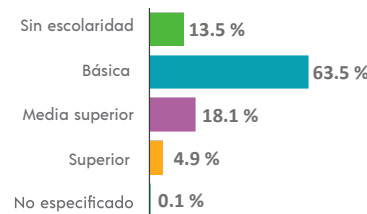

<sup>5</sup> De 15 años y más.

**Tasa de alfabetización**

15 a 24 años	95.6 %
25 años y más	80.0 %

**Asistencia escolar**

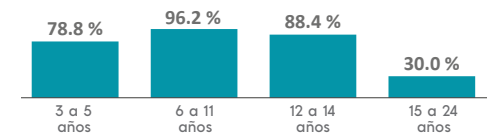

## AFILIACIÓN A SERVICIOS DE SALUD

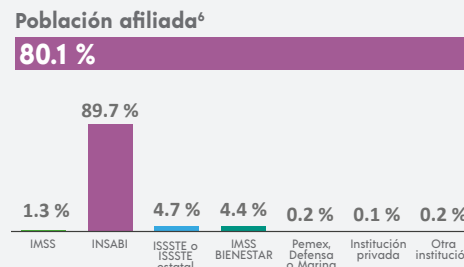

<sup>6</sup> Incluye afiliaciones múltiples.

## SITUACIÓN CONYUGAL

**Población según situación conyugal<sup>7</sup>**

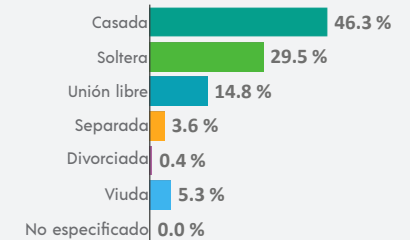

<sup>7</sup> De 12 años y más.

<sup>1</sup> De 3 años y más.

## COMPOSICIÓN POR EDAD Y SEXO

**Población total**  
**29 625** representa el 0.8 % de la población estatal

**Relación hombres-mujeres** **88.2**  
 Existen 88 hombres por cada 100 mujeres.

**Edad mediana** **20**  
 La mitad de la población tiene 20 años o menos.

**Razón de dependencia** **82.8**  
 Existen 82 personas en edad de dependencia por cada 100 en edad productiva.

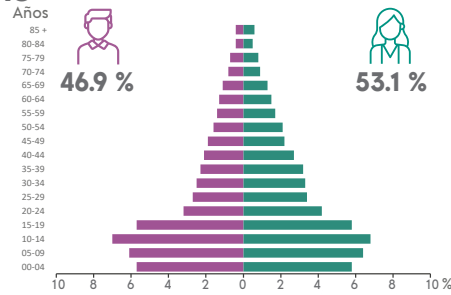

## DISTRIBUCIÓN TERRITORIAL

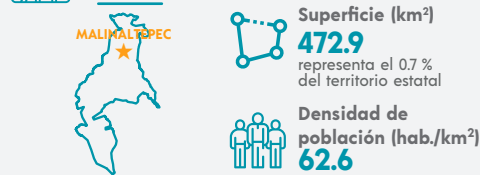

**Total de localidades**  
**134**

**Localidades con mayor población**

El Rincón (Santa Cruz del Rincón)	1 677
El Potrerillo (Potrerillo del Rincón)	1 393
Malinaltepec	1 371

## VIVIENDA

**Total de viviendas particulares habitadas**  
**6 742** representa el 0.7 % del total estatal

**Promedio de ocupantes por vivienda** **4.4**

**Promedio de ocupantes por cuarto** **1.6**

**Viviendas con piso de tierra** **39.1 %**

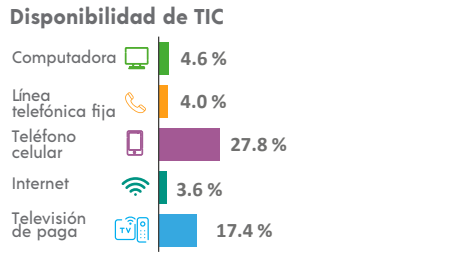
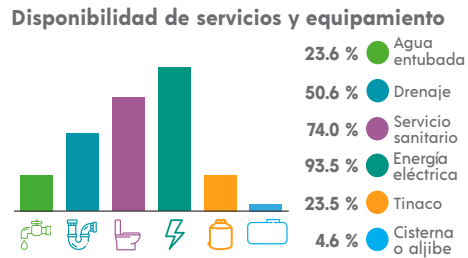
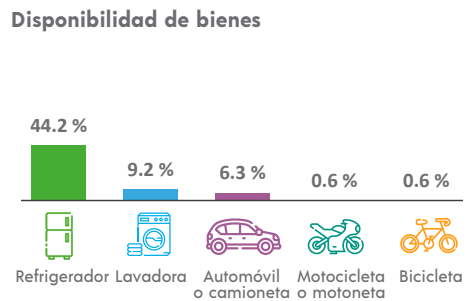

## ETNICIDAD

**Población que habla lengua indígena<sup>1</sup>** **87.98 %**

**Población que no habla español de los hablantes de lengua indígena<sup>1</sup>** **10.13 %**

**Lenguas indígenas más frecuentes**

Tlapaneco	88.0 %
Mixteco	11.7 %

**Población que se considera afroamericana negra o afrodescendiente** **21.53 %**

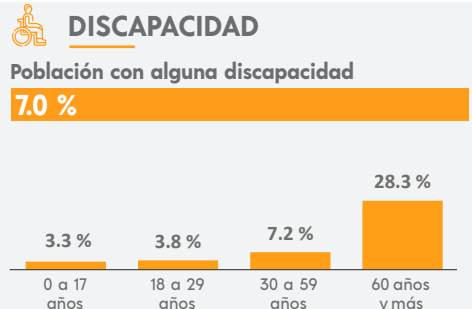

## MIGRACIÓN

**Población con lugar de residencia en marzo de 2015 distinto al actual<sup>2</sup>**

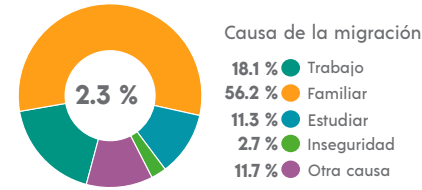

<sup>2</sup> De 5 años y más.

## CARACTERÍSTICAS ECONÓMICAS

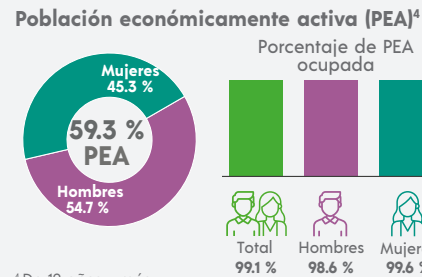

<sup>4</sup> De 12 años y más.

## FECUNDIDAD Y MORTALIDAD

**Promedio de hijas(os) nacidas(os) vivas(os)<sup>3</sup>**  
**2.3**

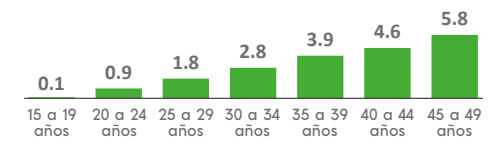

**Porcentaje de hijas(os) fallecidas(os)<sup>3</sup>**  
**7.2 %**

<sup>3</sup> Mujeres de 15 a 49 años.

## CARACTERÍSTICAS EDUCATIVAS

**Población según nivel de escolaridad<sup>5</sup>**

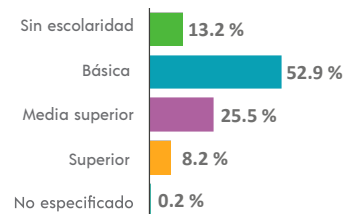

<sup>5</sup> De 15 años y más.

**Tasa de alfabetización**

15 a 24 años	98.0 %
25 años y más	76.6 %

**Asistencia escolar**

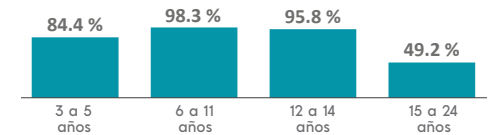

## AFILIACIÓN A SERVICIOS DE SALUD

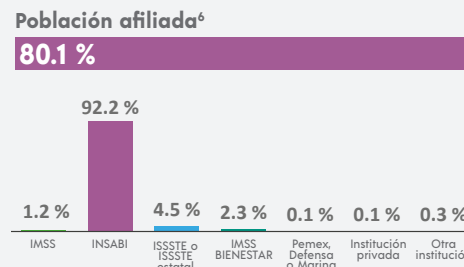

<sup>6</sup> Incluye afiliaciones múltiples.

## SITUACIÓN CONYUGAL

**Población según situación conyugal<sup>7</sup>**

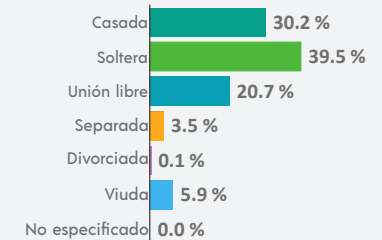

<sup>7</sup> De 12 años y más.



### COMPOSICIÓN POR EDAD Y SEXO

**Población total**  
**14 280** representa el 0.4 % de la población estatal

**Relación hombres-mujeres** **96.8**  
 Existen 96 hombres por cada 100 mujeres.

**Edad mediana** **27**  
 La mitad de la población tiene 27 años o menos.

**Razón de dependencia** **65.2**  
 Existen 65 personas en edad de dependencia por cada 100 en edad productiva.

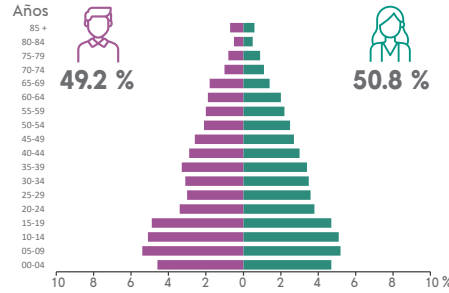

### DISTRIBUCIÓN TERRITORIAL

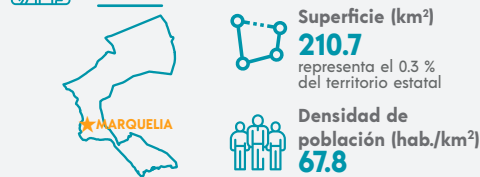

**Total de localidades** **26**

**Localidades con mayor población**

Marquelia	6 857
El Polvorín	1 554
Zoyatlán	1 317

### VIVIENDA

**Total de viviendas particulares habitadas**  
**3 920** representa el 0.4 % del total estatal

**Promedio de ocupantes por vivienda** **3.7**

**Promedio de ocupantes por cuarto** **1.5**

**Viviendas con piso de tierra** **13.5 %**

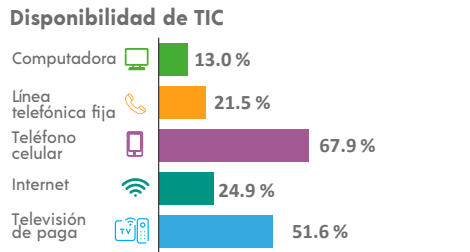
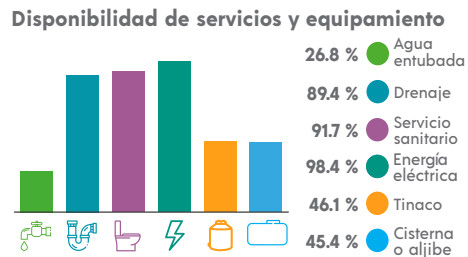
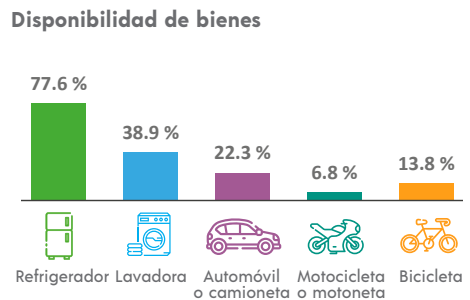

### ETNICIDAD

**Población que habla lengua indígena<sup>1</sup>** **3.81 %**

**Población que no habla español de los hablantes de lengua indígena<sup>1</sup>** **2.14 %**

**Lenguas indígenas más frecuentes**

Mixteco	58.7 %
Tlapaneco	14.0 %

**Población que se considera afroamericana negra o afrodescendiente** **43.14 %**

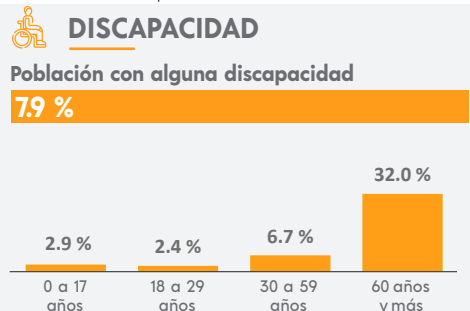

### MIGRACIÓN

**Población con lugar de residencia en marzo de 2015 distinto al actual<sup>2</sup>**

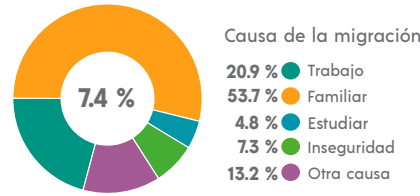

<sup>2</sup> De 5 años y más.

### CARACTERÍSTICAS ECONÓMICAS

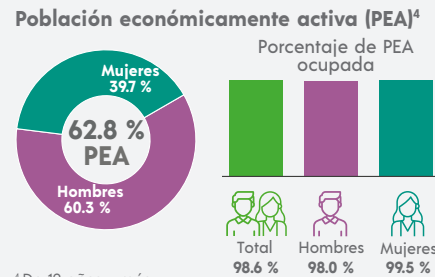

<sup>4</sup> De 12 años y más.

### FECUNDIDAD Y MORTALIDAD

**Promedio de hijas(os) nacidas(os) vivas(os)<sup>3</sup>**  
**1.9**

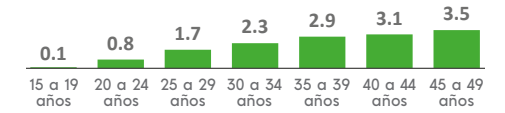

**Porcentaje de hijas(os) fallecidas(os)<sup>3</sup>**  
**3.5 %**

<sup>3</sup> Mujeres de 15 a 49 años.

### Población no económicamente activa (PNEA)<sup>4</sup>

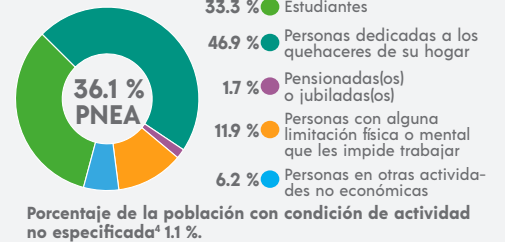

### CARACTERÍSTICAS EDUCATIVAS

#### Población según nivel de escolaridad<sup>5</sup>

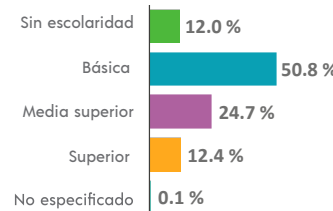

<sup>5</sup> De 15 años y más.

#### Tasa de alfabetización

15 a 24 años	98.7 %
25 años y más	83.8 %

#### Asistencia escolar

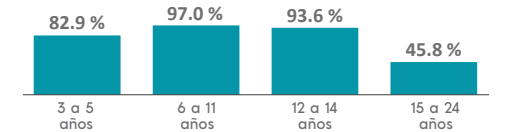

### AFILIACIÓN A SERVICIOS DE SALUD

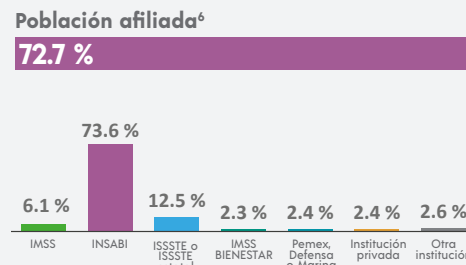

<sup>6</sup> Incluye afiliaciones múltiples.

### SITUACIÓN CONYUGAL

#### Población según situación conyugal<sup>7</sup>

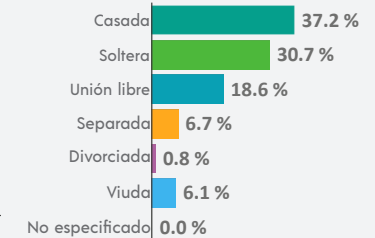

<sup>7</sup> De 12 años y más.

## COMPOSICIÓN POR EDAD Y SEXO

**Población total**  
**18 613** representa el 0.5 % de la población estatal

**Relación hombres-mujeres** **87.5**  
 Existen 87 hombres por cada 100 mujeres.

**Edad mediana** **23**  
 La mitad de la población tiene 23 años o menos.

**Razón de dependencia** **76.5**  
 Existen 76 personas en edad de dependencia por cada 100 en edad productiva.



## DISTRIBUCIÓN TERRITORIAL



**Total de localidades**  
**19**

**Localidades con mayor población**

Apango	4 917
Zotoltilán	2 712
La Esperanza	2 293

## VIVIENDA

**Total de viviendas particulares habitadas**  
**4 868** representa el 0.5 % del total estatal

**Promedio de ocupantes por vivienda** **3.8**

**Promedio de ocupantes por cuarto** **1.5**

**Viviendas con piso de tierra** **20.6 %**

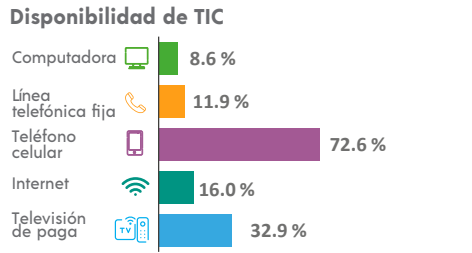
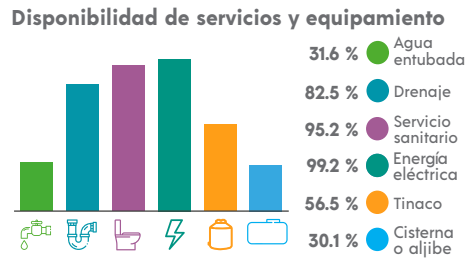
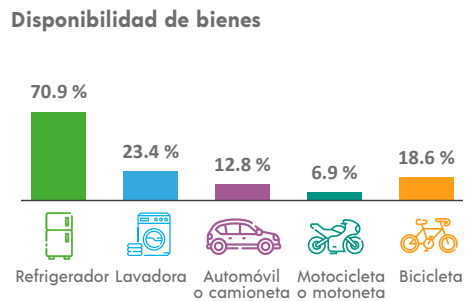

## ETNICIDAD

**Población que habla lengua indígena<sup>1</sup>** **40.97 %**

**Población que no habla español de los hablantes de lengua indígena<sup>1</sup>** **9.95 %**

**Lenguas indígenas más frecuentes**

Náhuatl	99.7 %
Tlapaneco	0.1 %

**Población que se considera afroamericana negra o afrodescendiente** **2.11 %**

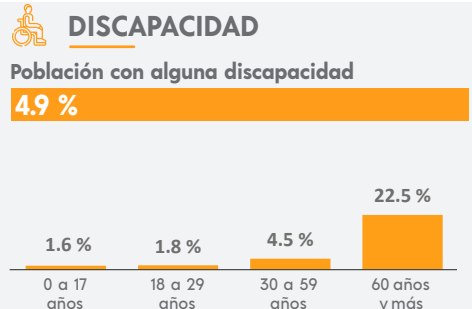

<sup>1</sup> De 3 años y más.

## MIGRACIÓN

**Población con lugar de residencia en marzo de 2015 distinto al actual<sup>2</sup>**

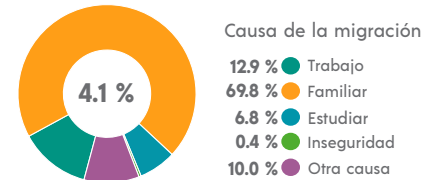

<sup>2</sup> De 5 años y más.

## CARACTERÍSTICAS ECONÓMICAS

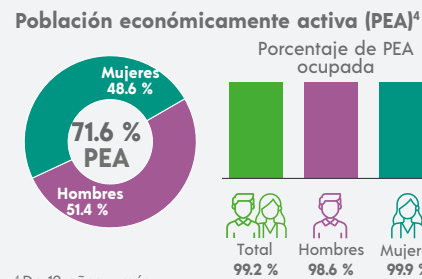

<sup>4</sup> De 12 años y más.

## FECUNDIDAD Y MORTALIDAD

**Promedio de hijas(os) nacidas(os) vivas(os)<sup>3</sup>**  
**2.1**

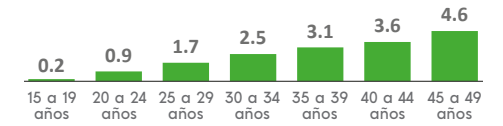

**Porcentaje de hijas(os) fallecidas(os)<sup>3</sup>**  
**5.2 %**

<sup>3</sup> Mujeres de 15 a 49 años.

## Población no económicamente activa (PNEA)<sup>4</sup>

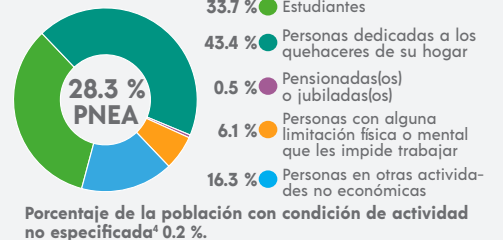

## CARACTERÍSTICAS EDUCATIVAS

### Población según nivel de escolaridad<sup>5</sup>

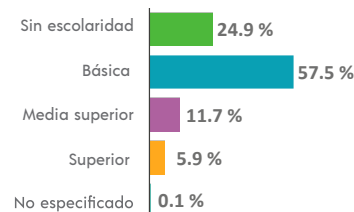

<sup>5</sup> De 15 años y más.

### Tasa de alfabetización

15 a 24 años	96.7 %
25 años y más	66.6 %

### Asistencia escolar

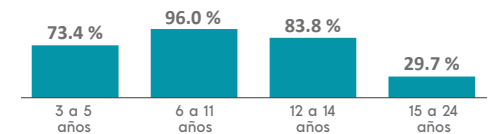

## AFILIACIÓN A SERVICIOS DE SALUD

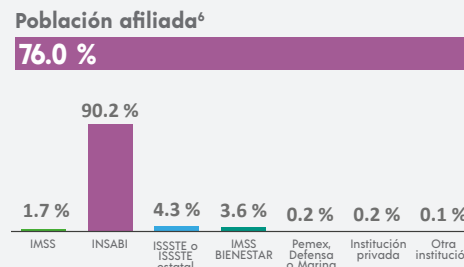

<sup>6</sup> Incluye afiliaciones múltiples.

## SITUACIÓN CONYUGAL

### Población según situación conyugal<sup>7</sup>

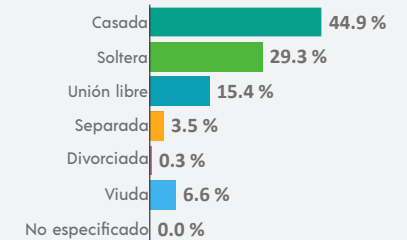

<sup>7</sup> De 12 años y más.

## COMPOSICIÓN POR EDAD Y SEXO

**Población total**  
**18 859** representa el 0.5 % de la población estatal

**Relación hombres-mujeres** **87.0**  
 Existen 87 hombres por cada 100 mujeres.

**Edad mediana** **17**  
 La mitad de la población tiene 17 años o menos.

**Razón de dependencia** **100.6**  
 Existen 100 personas en edad de dependencia por cada 100 en edad productiva.

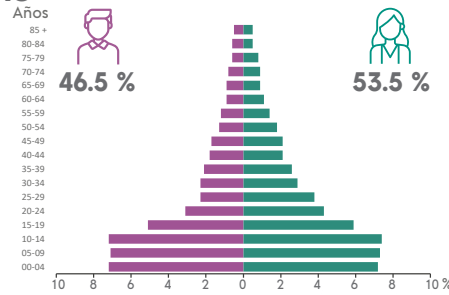

## DISTRIBUCIÓN TERRITORIAL

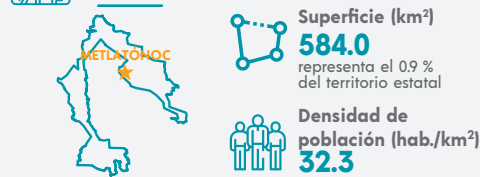

**Total de localidades** **75**

**Localidades con mayor población**

Metlatónoc	4 011
Huexoapa (San Juan Huexoapa)	1 380
San Pablo Atzompa	856

## VIVIENDA

**Total de viviendas particulares habitadas**  
**3 890** representa el 0.4 % del total estatal

**Promedio de ocupantes por vivienda** **4.8**

**Promedio de ocupantes por cuarto** **1.7**

**Viviendas con piso de tierra** **29.7 %**

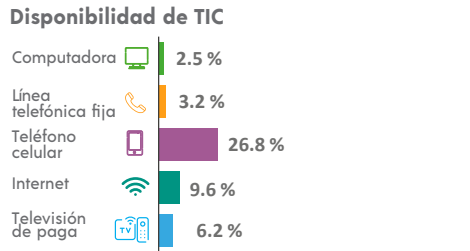
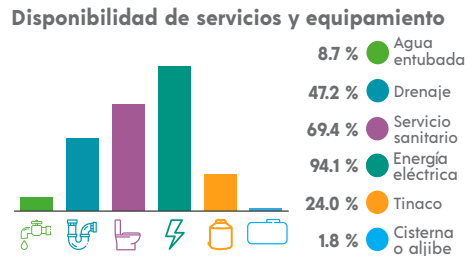
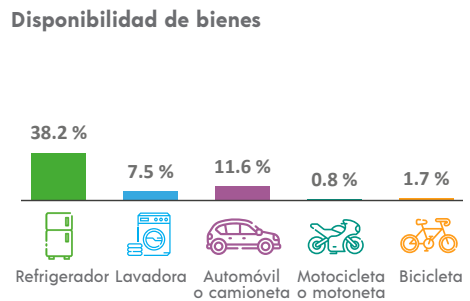

## ETNICIDAD

**Población que habla lengua indígena<sup>1</sup>** **96.46 %**

**Población que no habla español de los hablantes de lengua indígena<sup>1</sup>** **37.74 %**

**Lenguas indígenas más frecuentes**

Mixteco	88.3 %
Tlapaneco	11.5 %

**Población que se considera afroamericana negra o afrodescendiente** **0.34 %**

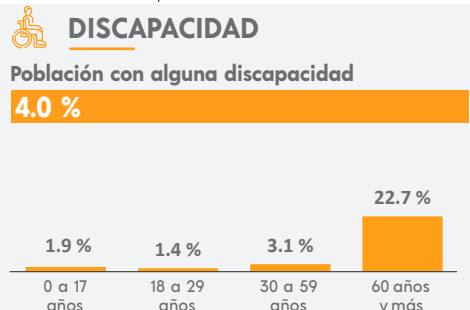

## MIGRACIÓN

**Población con lugar de residencia en marzo de 2015 distinto al actual<sup>2</sup>**

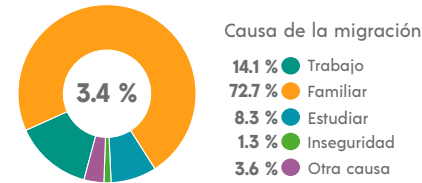

<sup>2</sup> De 5 años y más.

## CARACTERÍSTICAS ECONÓMICAS

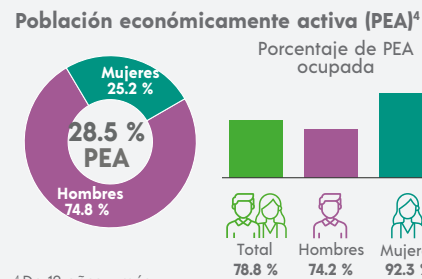

<sup>4</sup> De 12 años y más.

## FECUNDIDAD Y MORTALIDAD

**Promedio de hijas(os) nacidas(os) vivas(os)<sup>3</sup>**  
**2.6**

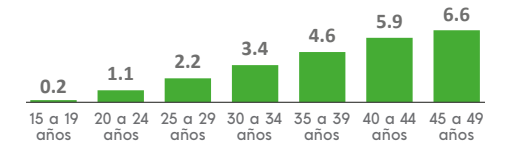

**Porcentaje de hijas(os) fallecidas(os)<sup>3</sup>**  
**4.9 %**

<sup>3</sup> Mujeres de 15 a 49 años.

## Población no económicamente activa (PNEA)<sup>4</sup>

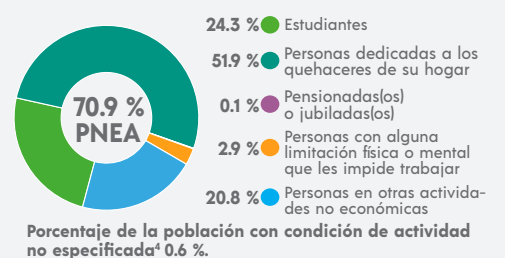

## CARACTERÍSTICAS EDUCATIVAS

### Población según nivel de escolaridad<sup>5</sup>

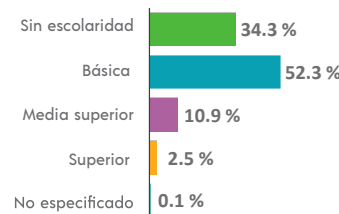

<sup>5</sup> De 15 años y más.

### Tasa de alfabetización

15 a 24 años	94.6 %
25 años y más	46.2 %

### Asistencia escolar

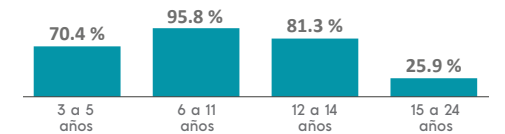

## AFILIACIÓN A SERVICIOS DE SALUD

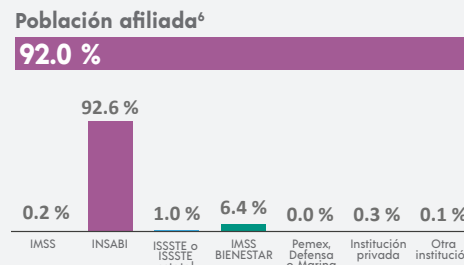

<sup>6</sup> Incluye afiliaciones múltiples.

## SITUACIÓN CONYUGAL

### Población según situación conyugal<sup>7</sup>

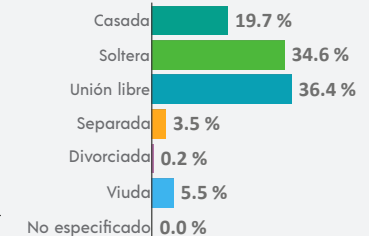

<sup>7</sup> De 12 años y más.

<sup>1</sup> De 3 años y más.

### COMPOSICIÓN POR EDAD Y SEXO

**Población total**  
**12 402** representa el 0.4 % de la población estatal

**Relación hombres-mujeres** **94.4**  
 Existen 94 hombres por cada 100 mujeres.

**Edad mediana** **28**  
 La mitad de la población tiene 28 años o menos.

**Razón de dependencia** **63.1**  
 Existen 63 personas en edad de dependencia por cada 100 en edad productiva.

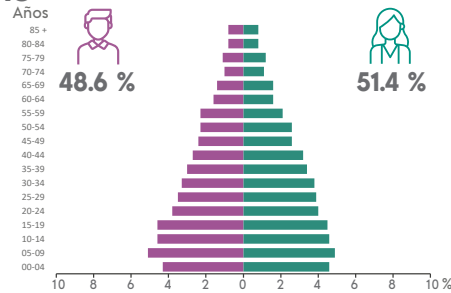

### DISTRIBUCIÓN TERRITORIAL

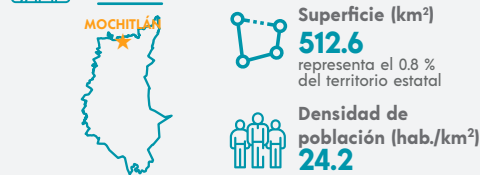

**Total de localidades** **36**

**Localidades con mayor población**

Mochitlán	6 052
San Miguel	929
Coatomatitlán	732

### VIVIENDA

**Total de viviendas particulares habitadas**  
**3 263** representa el 0.3 % del total estatal

**Promedio de ocupantes por vivienda** **3.8**

**Promedio de ocupantes por cuarto** **1.3**

**Viviendas con piso de tierra** **19.7 %**

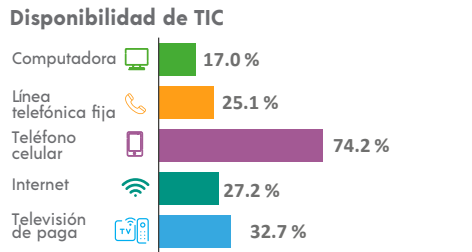
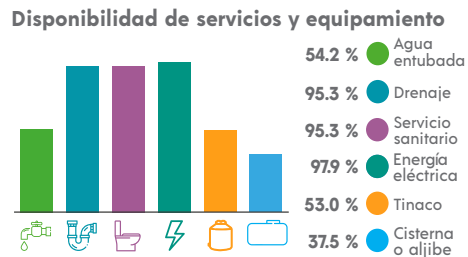
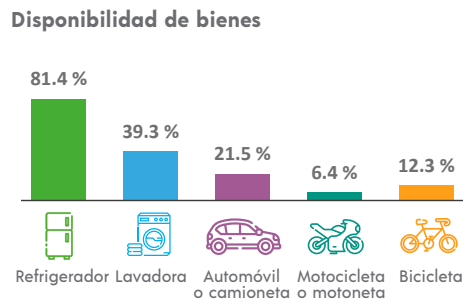

### ETNICIDAD

**Población que habla lengua indígena<sup>1</sup>** **0.95 %**

**Población que no habla español de los hablantes de lengua indígena<sup>1</sup>** **0.00 %**

**Lenguas indígenas más frecuentes**

Náhuatl	59.5 %
Tlapaneco	24.3 %

**Población que se considera afroamericana negra o afrodescendiente** **5.22 %**

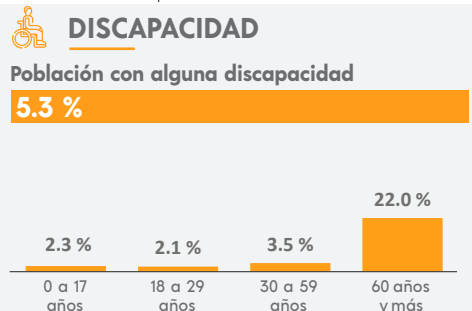

### MIGRACIÓN

**Población con lugar de residencia en marzo de 2015 distinto al actual<sup>2</sup>**

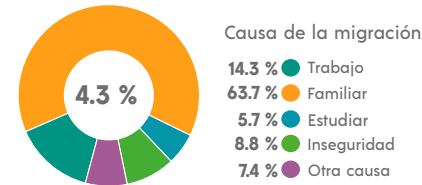

<sup>2</sup> De 5 años y más.

### CARACTERÍSTICAS ECONÓMICAS

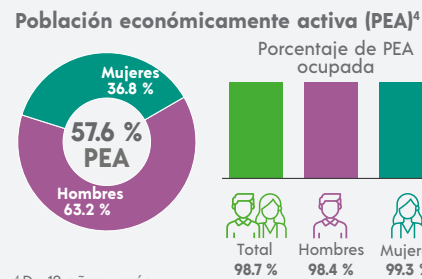

<sup>4</sup> De 12 años y más.

### FECUNDIDAD Y MORTALIDAD

**Promedio de hijas(os) nacidas(os) vivas(os)<sup>3</sup>**  
**1.7**

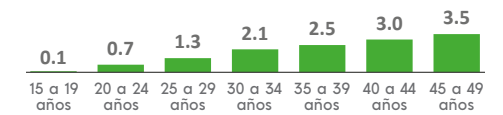

**Porcentaje de hijas(os) fallecidas(os)<sup>3</sup>**

**4.3 %**

<sup>3</sup> Mujeres de 15 a 49 años.

### CARACTERÍSTICAS ECONÓMICAS



### CARACTERÍSTICAS EDUCATIVAS

**Población según nivel de escolaridad<sup>5</sup>**

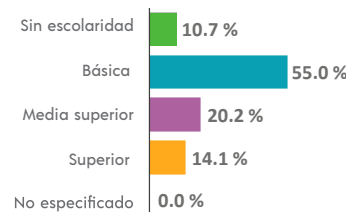

<sup>5</sup> De 15 años y más.

**Tasa de alfabetización**

15 a 24 años	99.2 %
25 años y más	85.4 %

**Asistencia escolar**

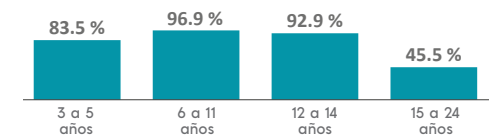

### AFILIACIÓN A SERVICIOS DE SALUD

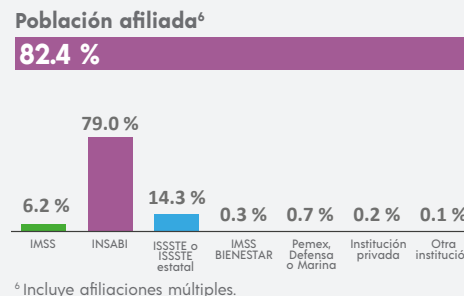

<sup>6</sup> Incluye afiliaciones múltiples.

### SITUACIÓN CONYUGAL

**Población según situación conyugal<sup>7</sup>**

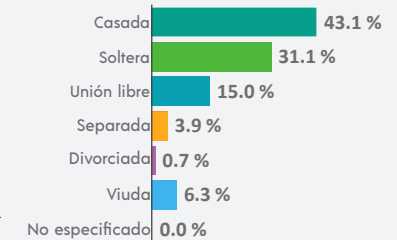

<sup>7</sup> De 12 años y más.

## COMPOSICIÓN POR EDAD Y SEXO

**Población total**  
**28 446** representa el 0.8 % de la población estatal

**Relación hombres-mujeres** **90.4**  
 Existen 90 hombres por cada 100 mujeres.

**Edad mediana** **23**  
 La mitad de la población tiene 23 años o menos.

**Razón de dependencia** **75.5**  
 Existen 75 personas en edad de dependencia por cada 100 en edad productiva.

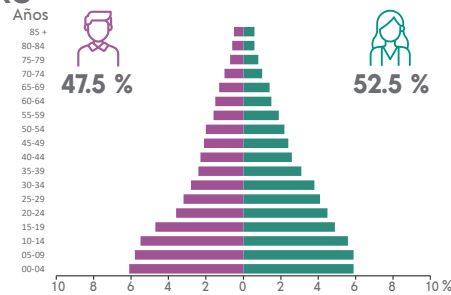

## DISTRIBUCIÓN TERRITORIAL

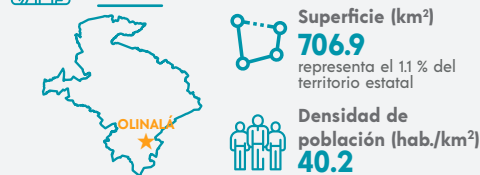

**Total de localidades**  
**146**

**Localidades con mayor población**

Olinalá	6 971
Temalacatzingo	4 344
San Antonio Coyahuacán	1 847

## VIVIENDA

**Total de viviendas particulares habitadas**  
**6 666** representa el 0.7 % del total estatal

**Promedio de ocupantes por vivienda** **4.2**

**Promedio de ocupantes por cuarto** **1.4**

**Viviendas con piso de tierra** **16.9 %**

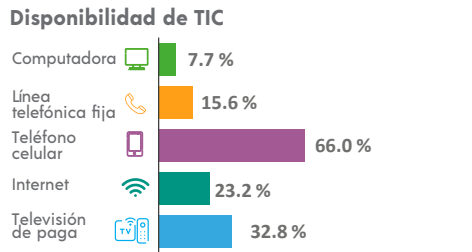
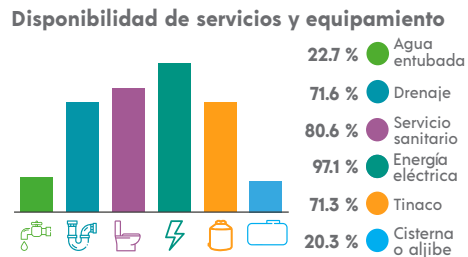
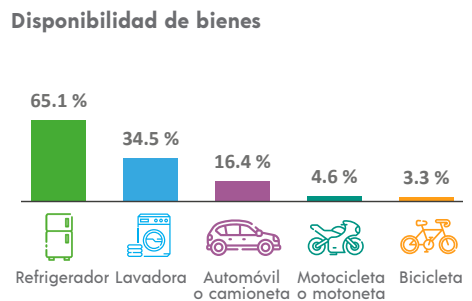

## ETNICIDAD

**Población que habla lengua indígena<sup>1</sup>** **38.32 %**

**Población que no habla español de los hablantes de lengua indígena<sup>1</sup>** **4.20 %**

**Lenguas indígenas más frecuentes**

Náhuatl	99.5 %
Mixteco	0.2 %

**Población que se considera afroamericana negra o afrodescendiente** **21.45 %**

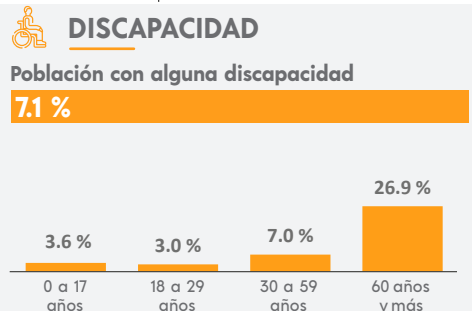

## MIGRACIÓN

**Población con lugar de residencia en marzo de 2015 distinto al actual<sup>2</sup>**

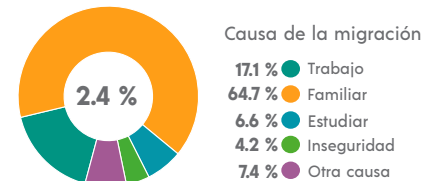

<sup>2</sup> De 5 años y más.

## CARACTERÍSTICAS ECONÓMICAS

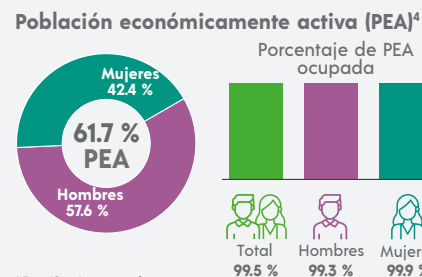

<sup>4</sup> De 12 años y más.

## FECUNDIDAD Y MORTALIDAD

**Promedio de hijas(os) nacidas(os) vivas(os)<sup>3</sup>**  
**2.0**

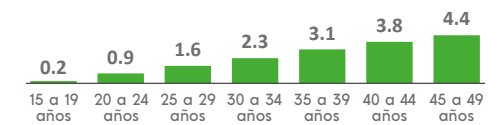

**Porcentaje de hijas(os) fallecidas(os)<sup>3</sup>**  
**4.3 %**

<sup>3</sup> Mujeres de 15 a 49 años.

## CARACTERÍSTICAS EDUCATIVAS

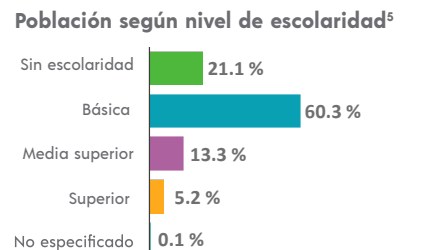

<sup>5</sup> De 15 años y más.

## Tasa de alfabetización

15 a 24 años	96.9 %
25 años y más	70.6 %

## Asistencia escolar

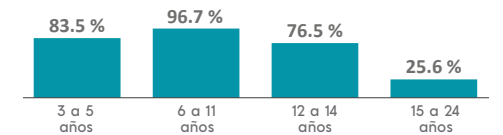

## AFILIACIÓN A SERVICIOS DE SALUD

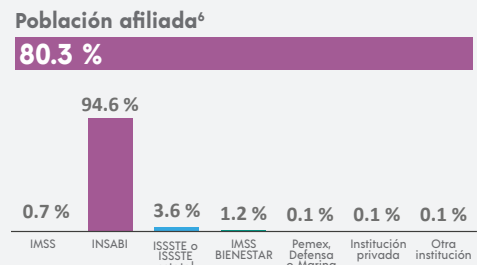

<sup>6</sup> Incluye afiliaciones múltiples.

## SITUACIÓN CONYUGAL

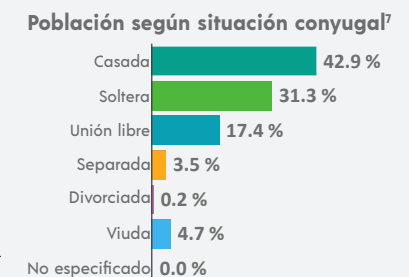

<sup>7</sup> De 12 años y más.

<sup>1</sup> De 3 años y más.

## COMPOSICIÓN POR EDAD Y SEXO

**Población total**  
**68 207** representa el 19 % de la población estatal

**Relación hombres-mujeres** **93.9**  
 Existen 93 hombres por cada 100 mujeres.

**Edad mediana** **24**  
 La mitad de la población tiene 24 años o menos.

**Razón de dependencia** **61.5**  
 Existen 61 personas en edad de dependencia por cada 100 en edad productiva.



## DISTRIBUCIÓN TERRITORIAL

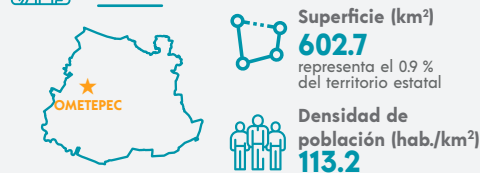

**Total de localidades** **112**

**Localidades con mayor población**

Ometepec	27 607
Zacoalpan	5 412
Cochoapa	5 173

## VIVIENDA

**Total de viviendas particulares habitadas**  
**17 229** representa el 1.8 % del total estatal

**Promedio de ocupantes por vivienda** **3.9**

**Promedio de ocupantes por cuarto** **1.6**

**Viviendas con piso de tierra** **14.8 %**

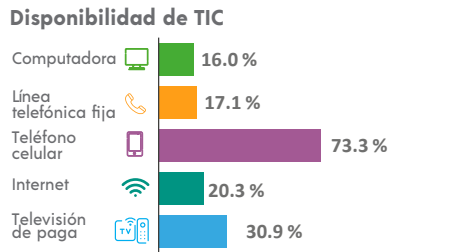
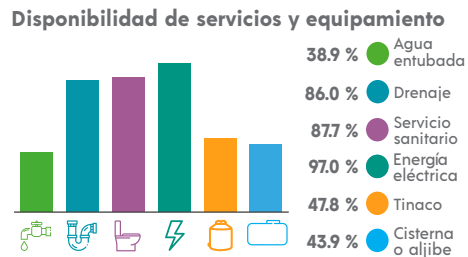
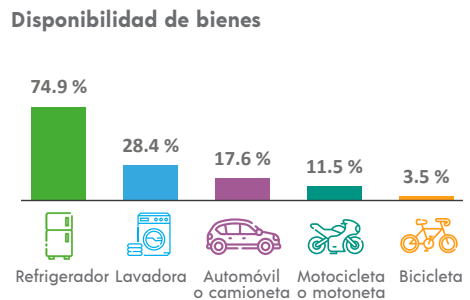

## ETNICIDAD

**Población que habla lengua indígena<sup>1</sup>** **30.57 %**

**Población que no habla español de los hablantes de lengua indígena<sup>1</sup>** **22.25 %**

**Lenguas indígenas más frecuentes**

Amuzgo	85.7 %
Mixteco	13.6 %

**Población que se considera afroamericana negra o afrodescendiente** **21.02 %**

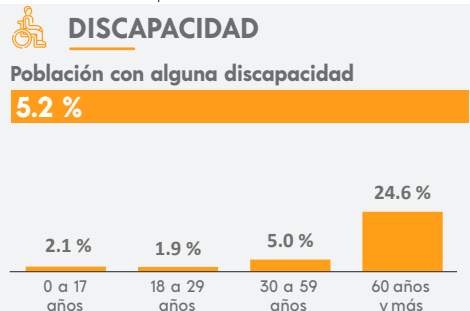

## MIGRACIÓN

**Población con lugar de residencia en marzo de 2015 distinto al actual<sup>2</sup>**

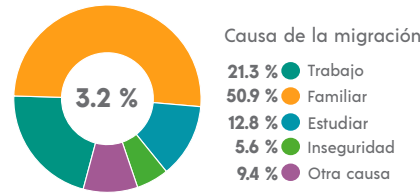

<sup>2</sup> De 5 años y más.

## CARACTERÍSTICAS ECONÓMICAS

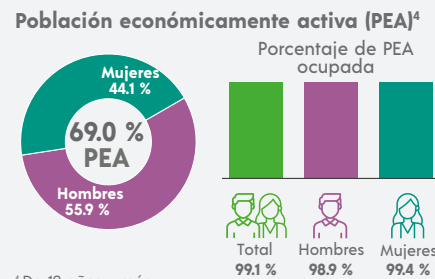

<sup>4</sup> De 12 años y más.

## FECUNDIDAD Y MORTALIDAD

**Promedio de hijas(os) nacidas(os) vivas(os)<sup>3</sup>**  
**1.8**

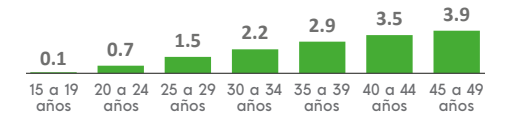

**Porcentaje de hijas(os) fallecidas(os)<sup>3</sup>**  
**4.3 %**

<sup>3</sup> Mujeres de 15 a 49 años.

## CARACTERÍSTICAS ECONÓMICAS



## CARACTERÍSTICAS EDUCATIVAS

**Población según nivel de escolaridad<sup>5</sup>**

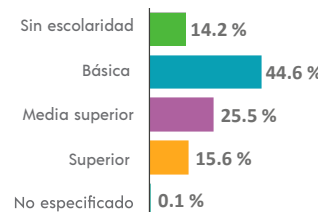

<sup>5</sup> De 15 años y más.

**Tasa de alfabetización**

15 a 24 años	97.4 %
25 años y más	78.4 %

**Asistencia escolar**

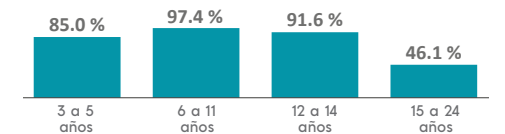

## AFILIACIÓN A SERVICIOS DE SALUD

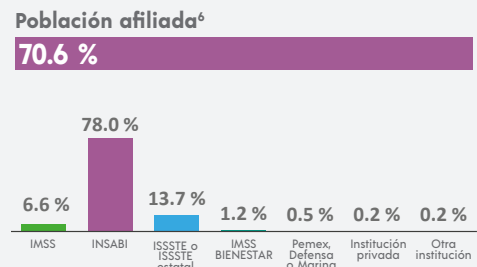

<sup>6</sup> Incluye afiliaciones múltiples.

## SITUACIÓN CONYUGAL

**Población según situación conyugal<sup>7</sup>**

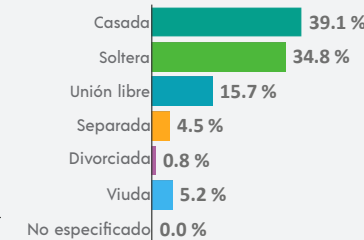

<sup>7</sup> De 12 años y más.

<sup>1</sup> De 3 años y más.

## COMPOSICIÓN POR EDAD Y SEXO

**Población total**  
**7 076** representa el 0.2 % de la población estatal

**Relación hombres-mujeres** **90.0**  
 Existen 90 hombres por cada 100 mujeres.

**Edad mediana** **24**  
 La mitad de la población tiene 24 años o menos.

**Razón de dependencia** **76.9**  
 Existen 76 personas en edad de dependencia por cada 100 en edad productiva.

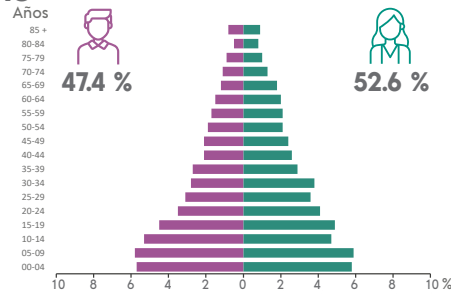

## DISTRIBUCIÓN TERRITORIAL

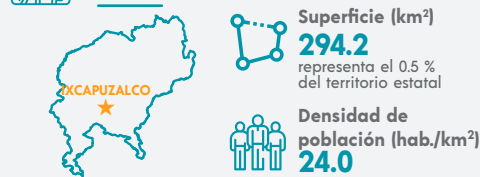

**Total de localidades** **88**

Localidades con mayor población	Personas
Ixcapuzalco	737
Ixtlahuacatengo	454
Tlanilpa	274

## VIVIENDA

**Total de viviendas particulares habitadas**  
**1 684** representa el 0.2 % del total estatal

**Promedio de ocupantes por vivienda** **4.2**

**Promedio de ocupantes por cuarto** **1.3**

**Viviendas con piso de tierra** **24.3 %**

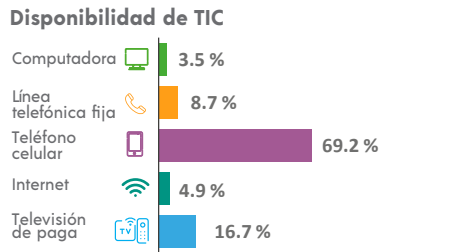
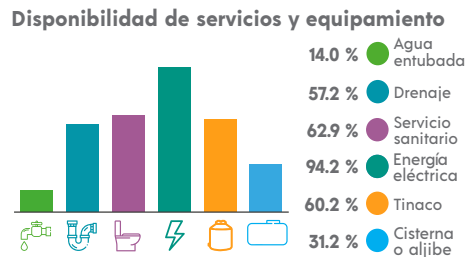
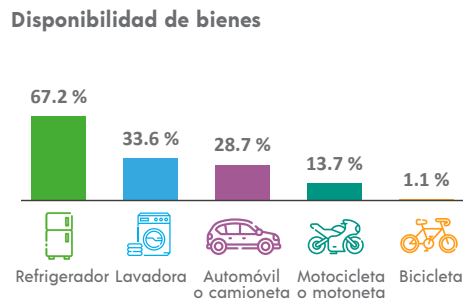

## ETNICIDAD

**Población que habla lengua indígena<sup>1</sup>** **0.08 %**

**Población que no habla español de los hablantes de lengua indígena<sup>1</sup>** **0.00 %**

**Lenguas indígenas más frecuentes**

Náhuatl	40.0 %
Tlapaneco	40.0 %

**Población que se considera afroamericana negra o afrodescendiente** **0.11 %**

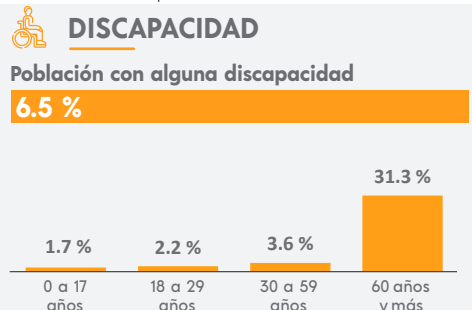

## MIGRACIÓN

**Población con lugar de residencia en marzo de 2015 distinto al actual<sup>2</sup>**

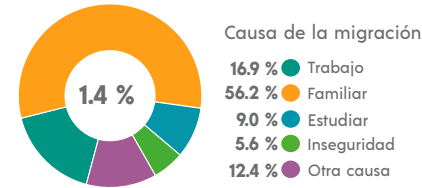

<sup>2</sup> De 5 años y más.

## CARACTERÍSTICAS ECONÓMICAS

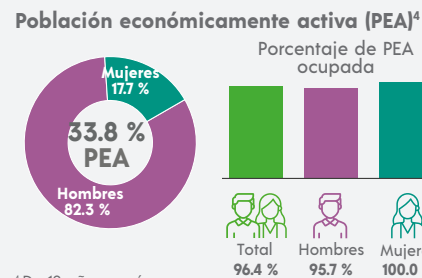

<sup>4</sup> De 12 años y más.

## FECUNDIDAD Y MORTALIDAD

**Promedio de hijas(os) nacidas(os) vivas(os)<sup>3</sup>**  
**2.0**

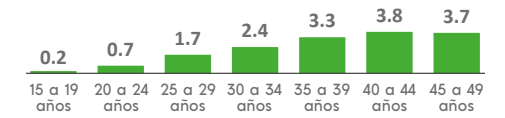

**Porcentaje de hijas(os) fallecidas(os)<sup>3</sup>**

**2.4 %**

<sup>3</sup> Mujeres de 15 a 49 años.

## Población no económicamente activa (PNEA)<sup>4</sup>

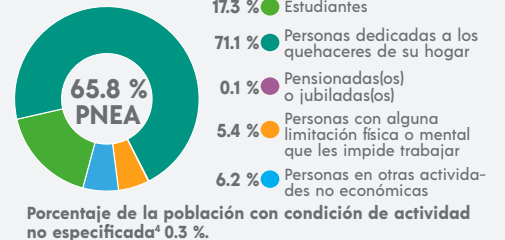

## CARACTERÍSTICAS EDUCATIVAS

**Población según nivel de escolaridad<sup>5</sup>**

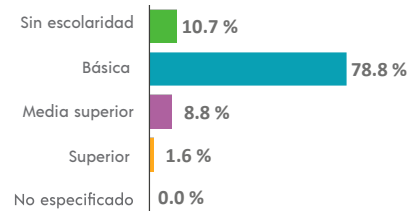

<sup>5</sup> De 15 años y más.

**Tasa de alfabetización**

15 a 24 años	96.7 %
25 años y más	80.1 %

**Asistencia escolar**

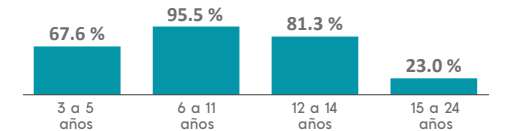

## AFILIACIÓN A SERVICIOS DE SALUD

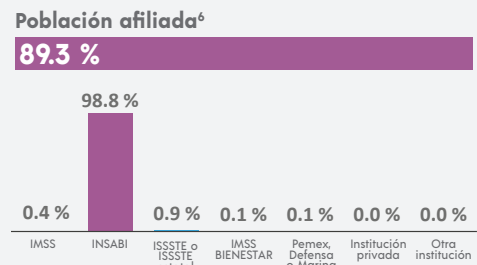

<sup>6</sup> Incluye afiliaciones múltiples.

## SITUACIÓN CONYUGAL

**Población según situación conyugal<sup>7</sup>**

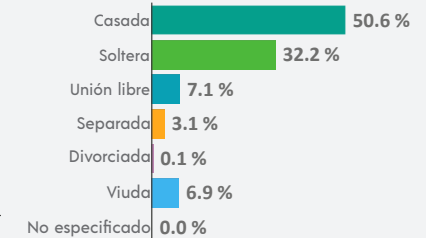

<sup>7</sup> De 12 años y más.

<sup>1</sup> De 3 años y más.

### COMPOSICIÓN POR EDAD Y SEXO

**Población total**  
**44 583** representa el 1.3 % de la población estatal

**Relación hombres-mujeres** **96.4**  
 Existen 96 hombres por cada 100 mujeres.

**Edad mediana** **27**  
 La mitad de la población tiene 27 años o menos.

**Razón de dependencia** **62.6**  
 Existen 62 personas en edad de dependencia por cada 100 en edad productiva.

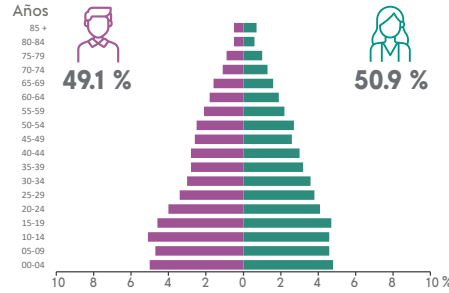

### DISTRIBUCIÓN TERRITORIAL

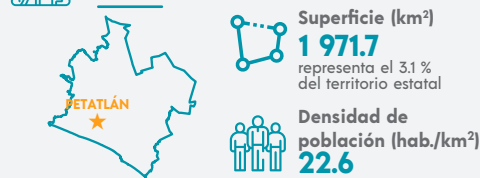

**Total de localidades** **209**

**Localidades con mayor población**

Petatlán	23 363
San Jeronimito (San Jerónimo)	6 993
Coyuquilla Norte	1 889

### VIVIENDA

**Total de viviendas particulares habitadas**  
**12 972** representa el 1.4 % del total estatal

**Promedio de ocupantes por vivienda** **3.4**

**Promedio de ocupantes por cuarto** **1.3**

**Viviendas con piso de tierra** **10.2 %**

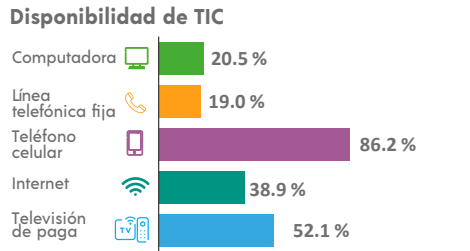
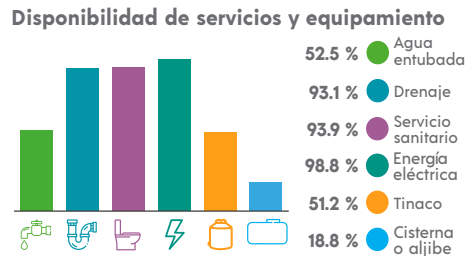
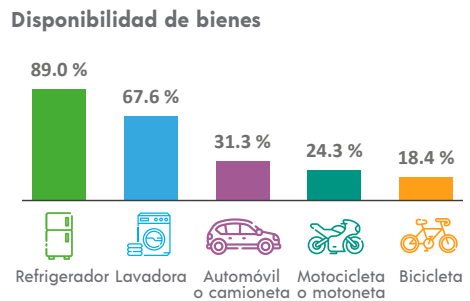

### ETNICIDAD

**Población que habla lengua indígena<sup>1</sup>** **0.57 %**

**Población que no habla español de los hablantes de lengua indígena<sup>1</sup>** **0.83 %**

**Lenguas indígenas más frecuentes**

Náhuatl	44.9 %
Mixteco	23.9 %

**Población que se considera afroamericana negra o afrodescendiente** **3.72 %**

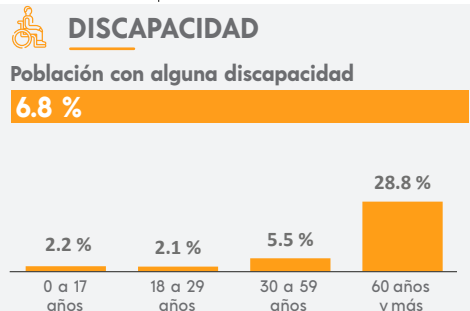

### MIGRACIÓN

**Población con lugar de residencia en marzo de 2015 distinto al actual<sup>2</sup>**

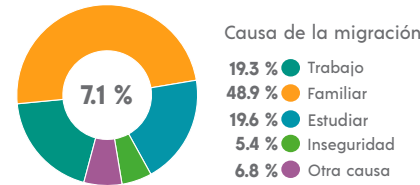

### CARACTERÍSTICAS ECONÓMICAS

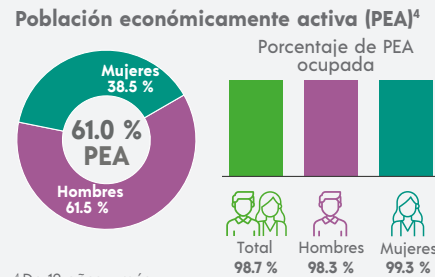

### FECUNDIDAD Y MORTALIDAD

**Promedio de hijas(os) nacidas(os) vivas(os)<sup>3</sup>**  
**1.8**

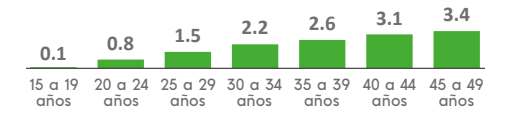

**Porcentaje de hijas(os) fallecidas(os)<sup>3</sup>**  
**3.8 %**

<sup>3</sup> Mujeres de 15 a 49 años.

<sup>2</sup> De 5 años y más.



**Población no económicamente activa (PNEA)<sup>4</sup>**

**38.7 % PNEA**

**Porcentaje de la población con condición de actividad no especificada<sup>4</sup> 0.3 %.**

- 31.2 % Estudiantes
- 49.7 % Personas dedicadas a los quehaceres de su hogar
- 2.9 % Pensionadas(os) o jubiladas(os)
- 7.5 % Personas con alguna limitación física o mental que les impide trabajar
- 8.7 % Personas en otras actividades no económicas

<sup>4</sup> De 12 años y más.

### CARACTERÍSTICAS EDUCATIVAS

**Población según nivel de escolaridad<sup>5</sup>**

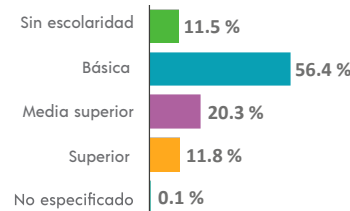

<sup>5</sup> De 15 años y más.

**Tasa de alfabetización**

15 a 24 años	98.2 %
25 años y más	87.2 %

**Asistencia escolar**

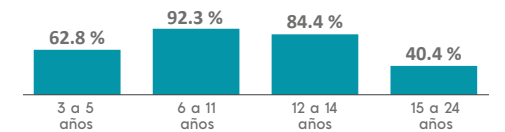

### AFILIACIÓN A SERVICIOS DE SALUD

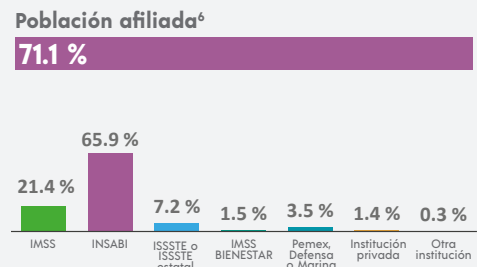

### SITUACIÓN CONYUGAL

**Población según situación conyugal<sup>7</sup>**

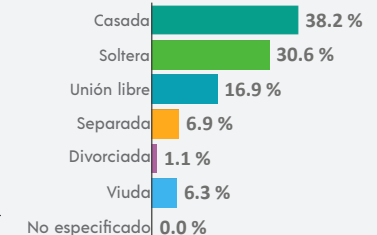

<sup>7</sup> De 12 años y más.

<sup>1</sup> De 3 años y más.



## COMPOSICIÓN POR EDAD Y SEXO

**Población total**  
**12 753** representa el 0.4 % de la población estatal

**Relación hombres-mujeres** **95.8**  
 Existen 95 hombres por cada 100 mujeres.

**Edad mediana** **27**  
 La mitad de la población tiene 27 años o menos.

**Razón de dependencia** **64.3**  
 Existen 64 personas en edad de dependencia por cada 100 en edad productiva.

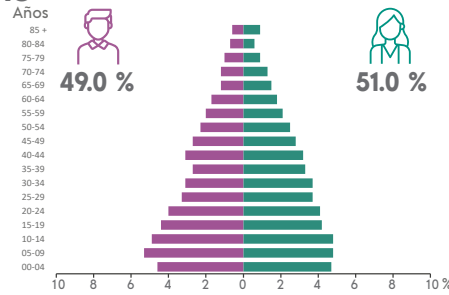

## DISTRIBUCIÓN TERRITORIAL

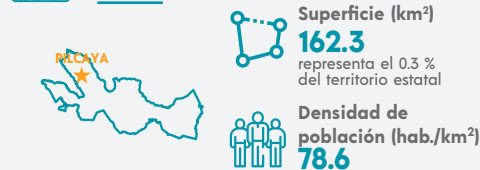

**Total de localidades** **38**

**Localidades con mayor población**

Pilcaya	6 184
La Concepción (La Concha)	1 206
Cacahuamilpa	973

## VIVIENDA

**Total de viviendas particulares habitadas**  
**3 583** representa el 0.4 % del total estatal

**Promedio de ocupantes por vivienda** **3.6**

**Promedio de ocupantes por cuarto** **1.1**

**Viviendas con piso de tierra** **3.9 %**

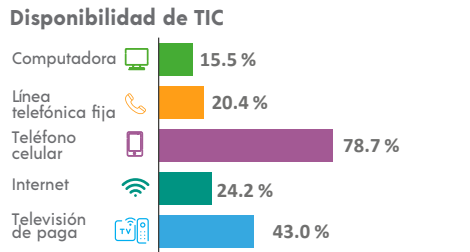
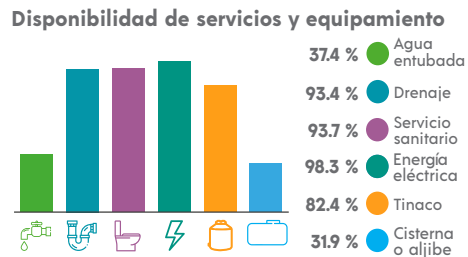
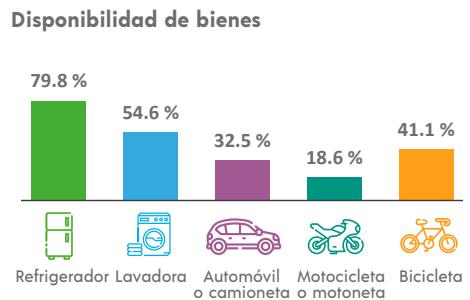

## ETNICIDAD

**Población que habla lengua indígena<sup>1</sup>** **0.16 %**

**Población que no habla español de los hablantes de lengua indígena<sup>1</sup>** **0.00 %**

**Lenguas indígenas más frecuentes**

Náhuatl	31.6 %
Tlapaneco	10.5 %

**Población que se considera afroamericana negra o afrodescendiente** **1.67 %**

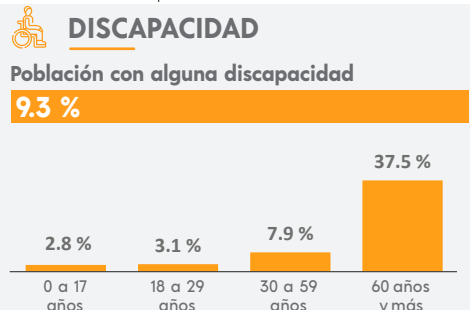

## MIGRACIÓN

**Población con lugar de residencia en marzo de 2015 distinto al actual<sup>2</sup>**

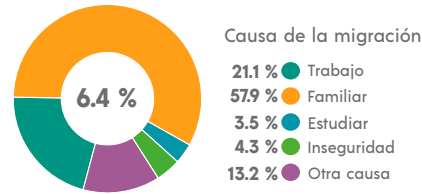

<sup>2</sup> De 5 años y más.

## CARACTERÍSTICAS ECONÓMICAS

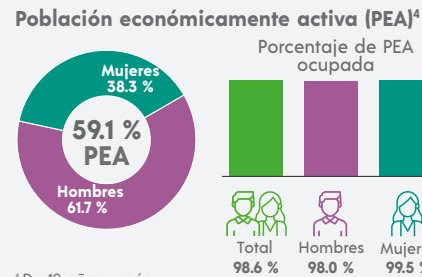

<sup>4</sup> De 12 años y más.

## FECUNDIDAD Y MORTALIDAD

**Promedio de hijas(os) nacidas(os) vivas(os)<sup>3</sup>**  
**1.7**

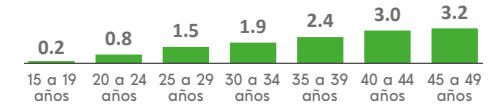

**Porcentaje de hijas(os) fallecidas(os)<sup>3</sup>**  
**4.0 %**

<sup>3</sup> Mujeres de 15 a 49 años.

## Población no económicamente activa (PNEA)<sup>4</sup>

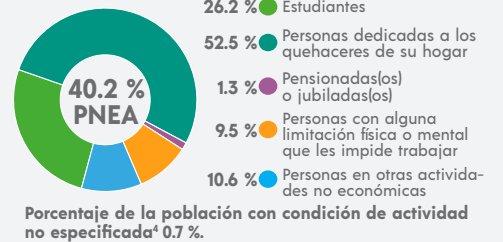

## CARACTERÍSTICAS EDUCATIVAS

### Población según nivel de escolaridad<sup>5</sup>

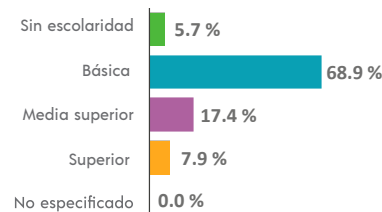

<sup>5</sup> De 15 años y más.

### Tasa de alfabetización

15 a 24 años	97.7 %
25 años y más	90.7 %

### Asistencia escolar

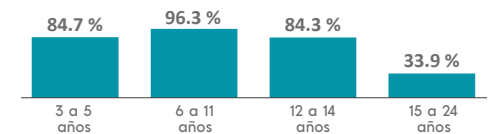

## AFILIACIÓN A SERVICIOS DE SALUD

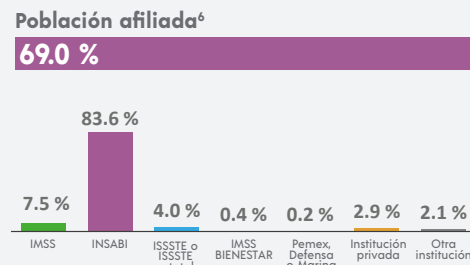

<sup>6</sup> Incluye afiliaciones múltiples.

## SITUACIÓN CONYUGAL

### Población según situación conyugal<sup>7</sup>

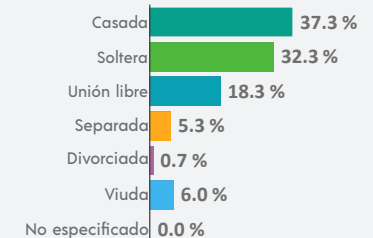

<sup>7</sup> De 12 años y más.

<sup>1</sup> De 3 años y más.

### COMPOSICIÓN POR EDAD Y SEXO

**Población total**  
**38 482** representa el 11 % de la población estatal

**Relación hombres-mujeres** **95.4**  
 Existen 95 hombres por cada 100 mujeres.

**Edad mediana** **28**  
 La mitad de la población tiene 28 años o menos.

**Razón de dependencia** **57.5**  
 Existen 57 personas en edad de dependencia por cada 100 en edad productiva.

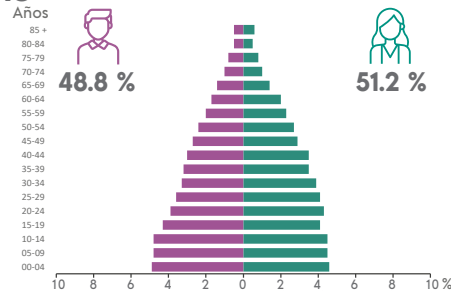

### DISTRIBUCIÓN TERRITORIAL

**Superficie (km²)**  
**126.3** representa el 0.2 % del territorio estatal

**Densidad de población (hab./km²)**  
**304.6**



**Total de localidades** **28**

**Localidades con mayor población**

Ciudad Altamirano	25 850
Tanganhuato	3 264
Querendas	1 604

### VIVIENDA

**Total de viviendas particulares habitadas**  
**10 209** representa el 11 % del total estatal

**Promedio de ocupantes por vivienda** **3.8**

**Promedio de ocupantes por cuarto** **1.4**

**Viviendas con piso de tierra** **6.4 %**

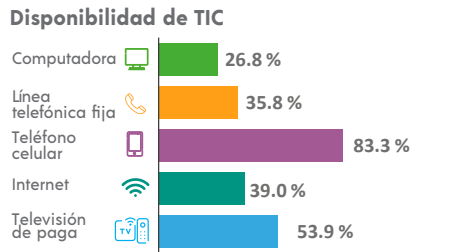
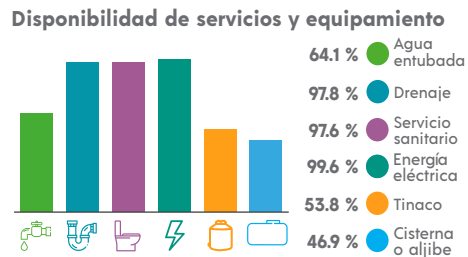
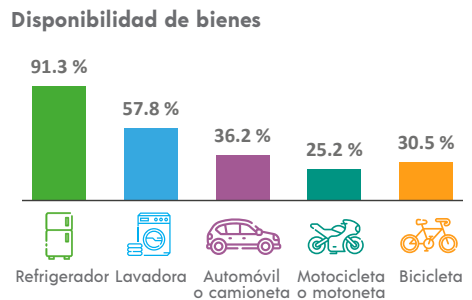

### ETNICIDAD

**Población que habla lengua indígena<sup>1</sup>** **0.31 %**

**Población que no habla español de los hablantes de lengua indígena<sup>1</sup>** **0.88 %**

**Lenguas indígenas más frecuentes**

Náhuatl	46.4 %
Mazahua	27.3 %

**Población que se considera afroamericana negra o afrodescendiente** **1.75 %**

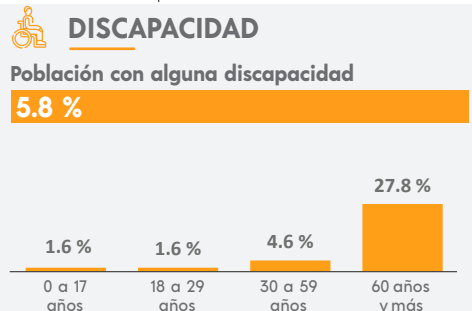

### MIGRACIÓN

**Población con lugar de residencia en marzo de 2015 distinto al actual<sup>2</sup>**

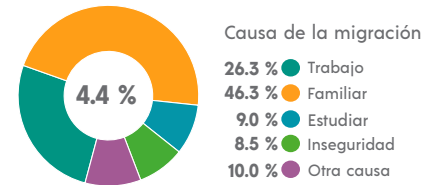

<sup>2</sup> De 5 años y más.

### CARACTERÍSTICAS ECONÓMICAS

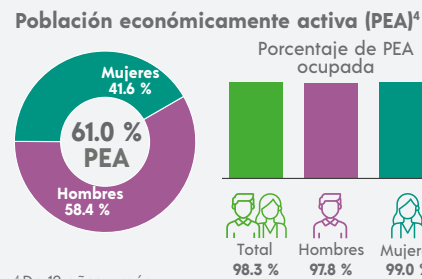

<sup>4</sup> De 12 años y más.

### FECUNDIDAD Y MORTALIDAD

**Promedio de hijas(os) nacidas(os) vivas(os)<sup>3</sup>**  
**1.6**

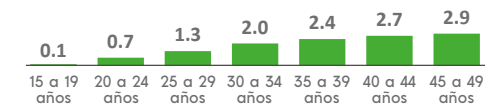

**Porcentaje de hijas(os) fallecidas(os)<sup>3</sup>**  
**2.4 %**

<sup>3</sup> Mujeres de 15 a 49 años.

### CARACTERÍSTICAS EDUCATIVAS

**Población según nivel de escolaridad<sup>5</sup>**

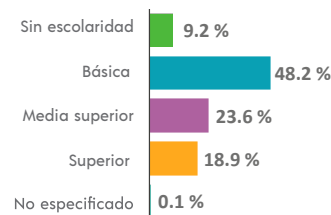

<sup>5</sup> De 15 años y más.

**Tasa de alfabetización**

15 a 24 años	98.4 %
25 años y más	88.8 %

**Asistencia escolar**

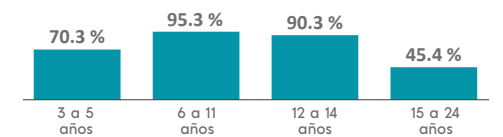

### AFILIACIÓN A SERVICIOS DE SALUD

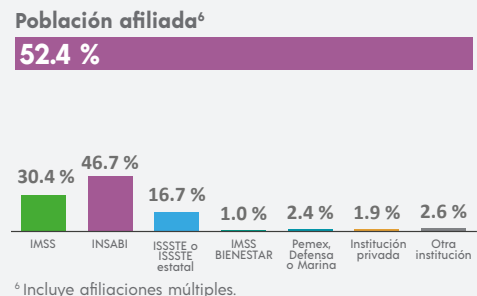

<sup>6</sup> Incluye afiliaciones múltiples.

### SITUACIÓN CONYUGAL

**Población según situación conyugal<sup>7</sup>**

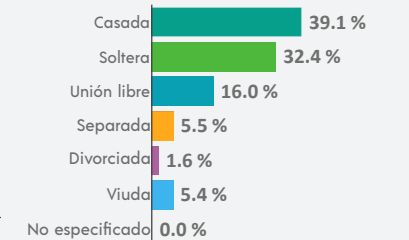

<sup>7</sup> De 12 años y más.

### COMPOSICIÓN POR EDAD Y SEXO

**Población total**  
**36 143** representa el 1.0 % de la población estatal

**Relación hombres-mujeres** **92.3**  
 Existen 92 hombres por cada 100 mujeres.

**Edad mediana** **23**  
 La mitad de la población tiene 23 años o menos.

**Razón de dependencia** **74.4**  
 Existen 74 personas en edad de dependencia por cada 100 en edad productiva.



### DISTRIBUCIÓN TERRITORIAL

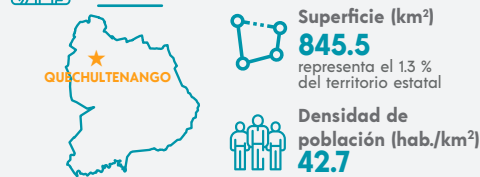

**Total de localidades**  
**82**

**Localidades con mayor población**

Quechultenango	7 214
Colotipa	3 815
Santa Fe	1 195

### VIVIENDA

**Total de viviendas particulares habitadas**  
**8 969** representa el 1.0 % del total estatal

**Promedio de ocupantes por vivienda** **4.0**

**Promedio de ocupantes por cuarto** **1.5**

**Viviendas con piso de tierra** **21.8 %**

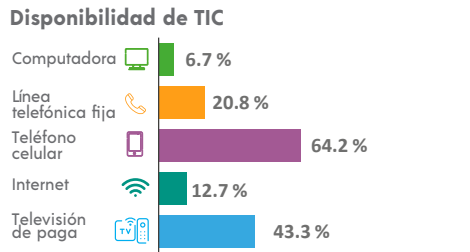
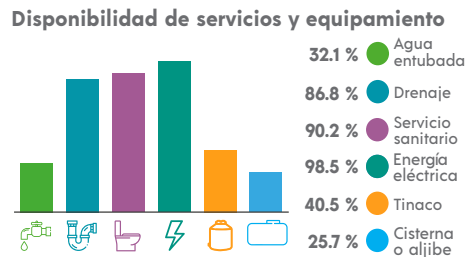
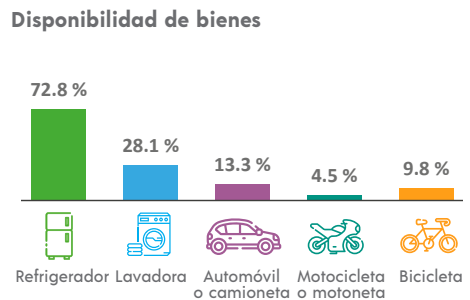

### ETNICIDAD

**Población que habla lengua indígena<sup>1</sup>** **13.77 %**

**Población que no habla español de los hablantes de lengua indígena<sup>1</sup>** **1.25 %**

**Lenguas indígenas más frecuentes**

Náhuatl	62.5 %
Tlapaneco	35.6 %

**Población que se considera afroamericana negra o afrodescendiente** **21.37 %**

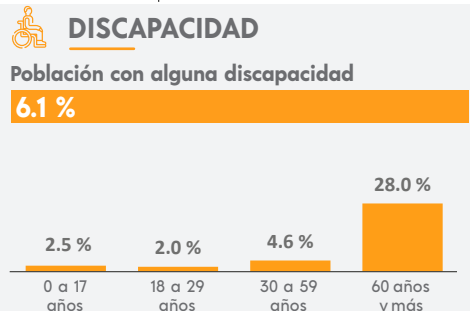

### MIGRACIÓN

**Población con lugar de residencia en marzo de 2015 distinto al actual<sup>2</sup>**

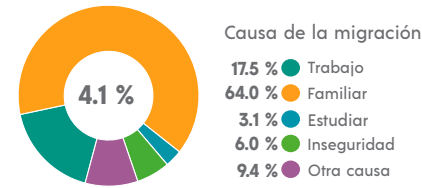

<sup>2</sup> De 5 años y más.

### CARACTERÍSTICAS ECONÓMICAS

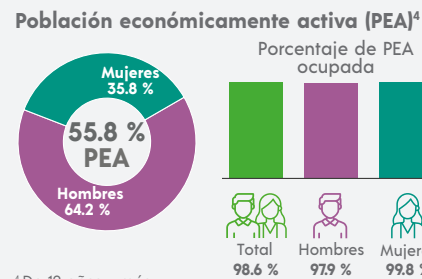

<sup>4</sup> De 12 años y más.

### FECUNDIDAD Y MORTALIDAD

**Promedio de hijas(os) nacidas(os) vivas(os)<sup>3</sup>**  
**2.1**

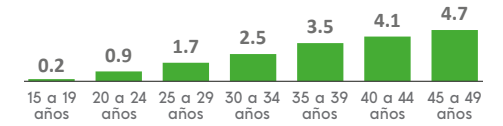

**Porcentaje de hijas(os) fallecidas(os)<sup>3</sup>**  
**4.9 %**

<sup>3</sup> Mujeres de 15 a 49 años.

### CARACTERÍSTICAS EDUCATIVAS

**Población según nivel de escolaridad<sup>5</sup>**

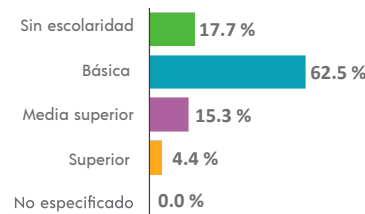

<sup>5</sup> De 15 años y más.

**Tasa de alfabetización**

15 a 24 años	97.8 %
25 años y más	71.4 %

**Asistencia escolar**

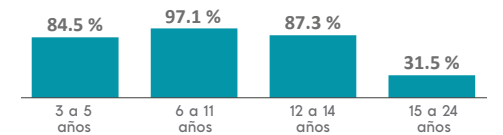

### AFILIACIÓN A SERVICIOS DE SALUD

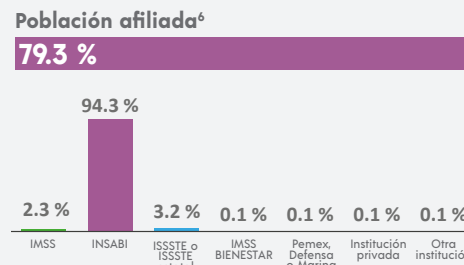

<sup>6</sup> Incluye afiliaciones múltiples.

### SITUACIÓN CONYUGAL

**Población según situación conyugal<sup>7</sup>**

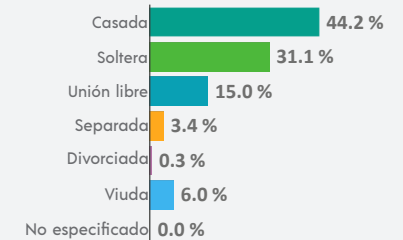

<sup>7</sup> De 12 años y más.

### COMPOSICIÓN POR EDAD Y SEXO

**Población total**  
**46 270** representa el 1.3 % de la población estatal

**Relación hombres-mujeres** **95.8**  
 Existen 95 hombres por cada 100 mujeres.

**Edad mediana** **21**  
 La mitad de la población tiene 21 años o menos.

**Razón de dependencia** **72.2**  
 Existen 72 personas en edad de dependencia por cada 100 en edad productiva.

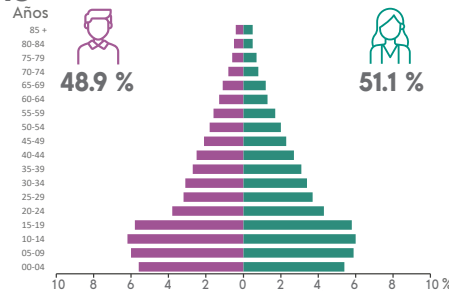

### DISTRIBUCIÓN TERRITORIAL

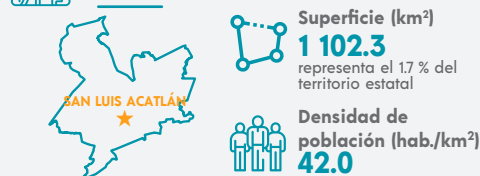

**Total de localidades** **92**

**Localidades con mayor población**

San Luis Acatlán	9 582
Yoloxóchitl	3 712
Pueblo Hidalgo	3 697

### VIVIENDA

**Total de viviendas particulares habitadas**  
**10 594** representa el 1.1 % del total estatal

**Promedio de ocupantes por vivienda** **4.3**

**Promedio de ocupantes por cuarto** **1.9**

**Viviendas con piso de tierra** **37.2 %**

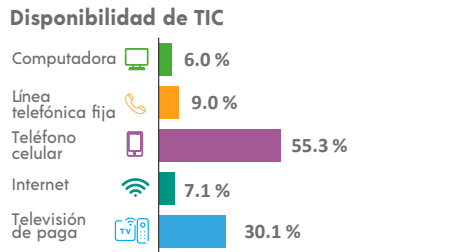
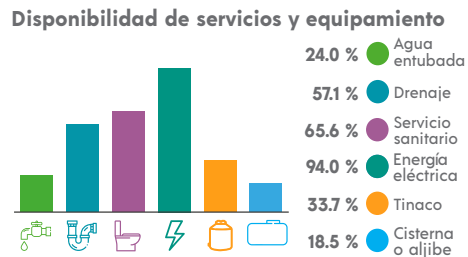
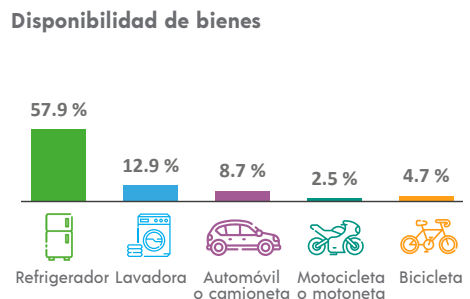

### ETNICIDAD

**Población que habla lengua indígena<sup>1</sup>** **55.05 %**

**Población que no habla español de los hablantes de lengua indígena<sup>1</sup>** **16.92 %**

**Lenguas indígenas más frecuentes**

Mixteco	66.9 %
Tlapaneco	32.6 %

**Población que se considera afroamericana negra o afrodescendiente** **9.01 %**

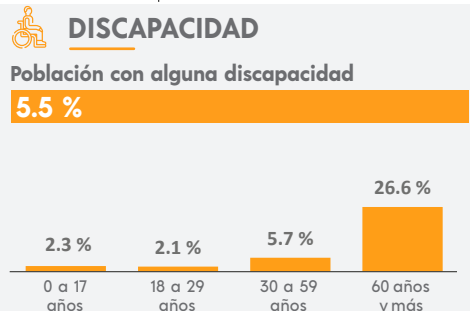

### MIGRACIÓN

**Población con lugar de residencia en marzo de 2015 distinto al actual<sup>2</sup>**

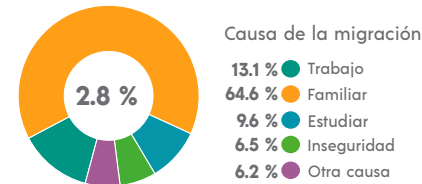

<sup>2</sup> De 5 años y más.

### CARACTERÍSTICAS ECONÓMICAS

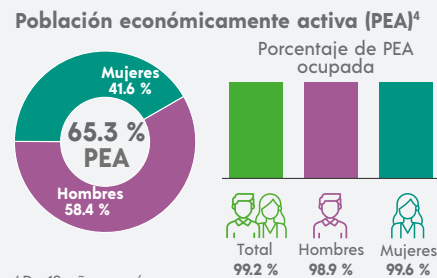

<sup>4</sup> De 12 años y más.

### FECUNDIDAD Y MORTALIDAD

**Promedio de hijas(os) nacidas(os) vivas(os)<sup>3</sup>**  
**2.1**

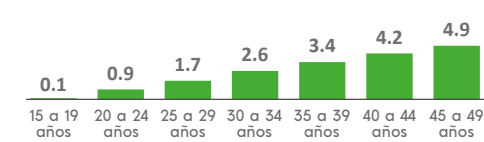

**Porcentaje de hijas(os) fallecidas(os)<sup>3</sup>**  
**5.9 %**

<sup>3</sup> Mujeres de 15 a 49 años.

### CARACTERÍSTICAS ECONÓMICAS



### CARACTERÍSTICAS EDUCATIVAS

**Población según nivel de escolaridad<sup>5</sup>**

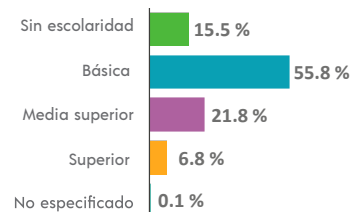

<sup>5</sup> De 15 años y más.

**Tasa de alfabetización**

15 a 24 años	97.5 %
25 años y más	72.5 %

**Asistencia escolar**

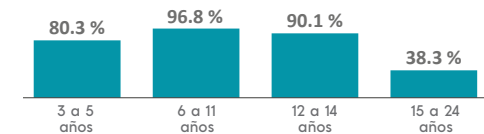

### AFILIACIÓN A SERVICIOS DE SALUD

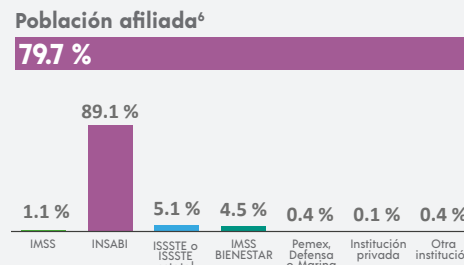

<sup>6</sup> Incluye afiliaciones múltiples.

### SITUACIÓN CONYUGAL

**Población según situación conyugal<sup>7</sup>**

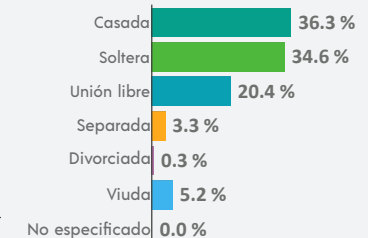

<sup>7</sup> De 12 años y más.

## COMPOSICIÓN POR EDAD Y SEXO

**Población total**  
**50 124** representa el 1.4 % de la población estatal

**Relación hombres-mujeres** **96.1**  
 Existen 96 hombres por cada 100 mujeres.

**Edad mediana** **27**  
 La mitad de la población tiene 27 años o menos.

**Razón de dependencia** **66.9**  
 Existen 66 personas en edad de dependencia por cada 100 en edad productiva.



## DISTRIBUCIÓN TERRITORIAL

**Superficie (km²)**  
**1 156.5** representa el 1.8 % del territorio estatal

**Densidad de población (hab./km²)**  
**43.3**

**Total de localidades**  
**121**

**Localidades con mayor población**

San Marcos	13 650
Las Vigas	4 762
Las Mesas	2 803

## VIVIENDA

**Total de viviendas particulares habitadas**  
**13 959** representa el 1.5 % del total estatal

**Promedio de ocupantes por vivienda** **3.6**

**Promedio de ocupantes por cuarto** **1.4**

**Viviendas con piso de tierra** **10.6 %**

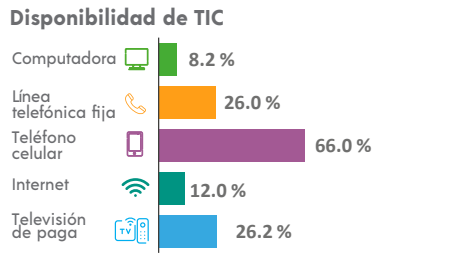
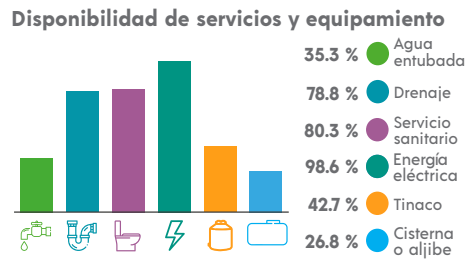
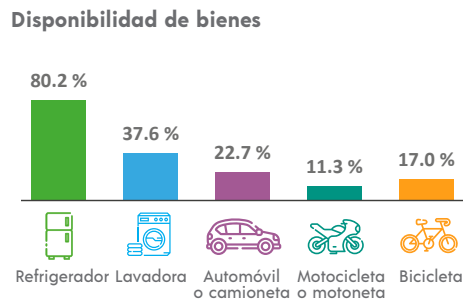

## ETNICIDAD

**Población que habla lengua indígena<sup>1</sup>** **1.13 %**

**Población que no habla español de los hablantes de lengua indígena<sup>1</sup>** **3.74 %**

**Lenguas indígenas más frecuentes**

Mixteco	42.1 %
Amuzgo	31.6 %

**Población que se considera afroamericana negra o afrodescendiente** **19.05 %**

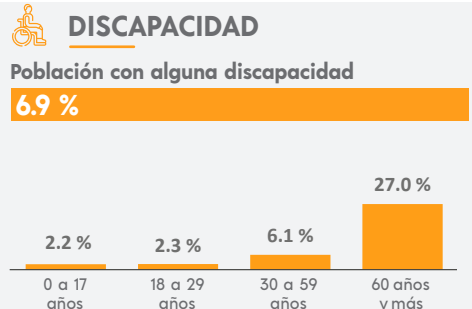

## MIGRACIÓN

**Población con lugar de residencia en marzo de 2015 distinto al actual<sup>2</sup>**

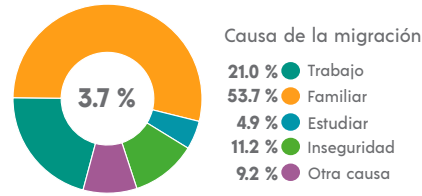

<sup>2</sup> De 5 años y más.

## CARACTERÍSTICAS ECONÓMICAS

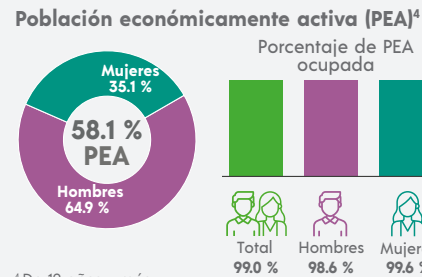

<sup>4</sup> De 12 años y más.

## FECUNDIDAD Y MORTALIDAD

**Promedio de hijas(os) nacidas(os) vivas(os)<sup>3</sup>**  
**1.9**

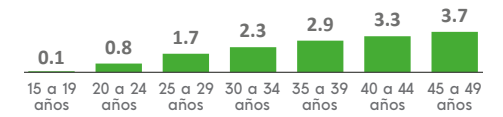

**Porcentaje de hijas(os) fallecidas(os)<sup>3</sup>**  
**3.5 %**

<sup>3</sup> Mujeres de 15 a 49 años.

## Población no económicamente activa (PNEA)<sup>4</sup>

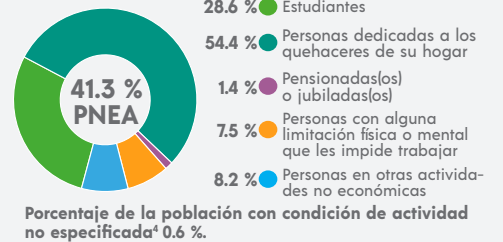

## CARACTERÍSTICAS EDUCATIVAS

### Población según nivel de escolaridad<sup>5</sup>

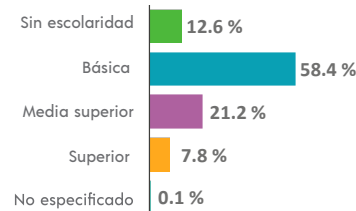

<sup>5</sup> De 15 años y más.

### Tasa de alfabetización

15 a 24 años	98.4 %
25 años y más	80.8 %

### Asistencia escolar

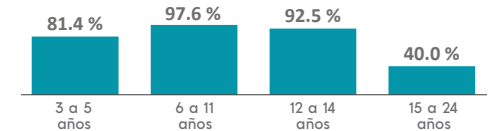

## AFILIACIÓN A SERVICIOS DE SALUD

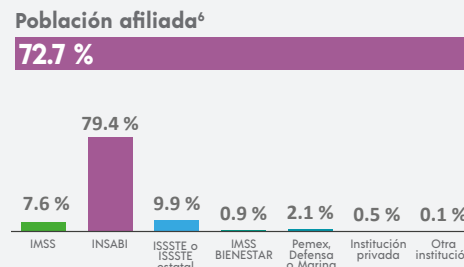

<sup>6</sup> Incluye afiliaciones múltiples.

## SITUACIÓN CONYUGAL

### Población según situación conyugal<sup>7</sup>

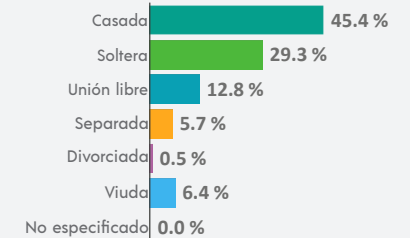

<sup>7</sup> De 12 años y más.

<sup>1</sup> De 3 años y más.

## COMPOSICIÓN POR EDAD Y SEXO

**Población total**  
**24 139** representa el 0.7 % de la población estatal

**Relación hombres-mujeres** **96.6**  
 Existen 96 hombres por cada 100 mujeres.

**Edad mediana** **23**  
 La mitad de la población tiene 23 años o menos.

**Razón de dependencia** **81.7**  
 Existen 81 personas en edad de dependencia por cada 100 en edad productiva.

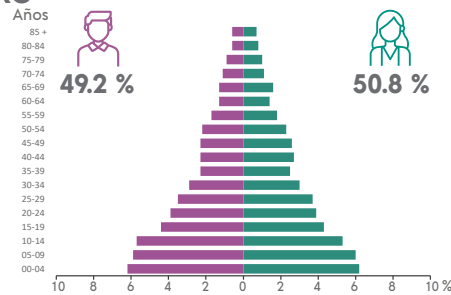

## DISTRIBUCIÓN TERRITORIAL

**Superficie (km<sup>2</sup>)**  
**2 370.9** representa el 3.7 % del territorio estatal

**Densidad de población (hab./km<sup>2</sup>)**  
**10.2**

**Total de localidades** **151**

**Localidades con mayor población**

San Miguel Totolapan	4 310
El Terrero	1 608
Valle Luz	1 335

## VIVIENDA

**Total de viviendas particulares habitadas**  
**5 749** representa el 0.6 % del total estatal

**Promedio de ocupantes por vivienda** **4.2**

**Promedio de ocupantes por cuarto** **1.7**

**Viviendas con piso de tierra** **35.1 %**

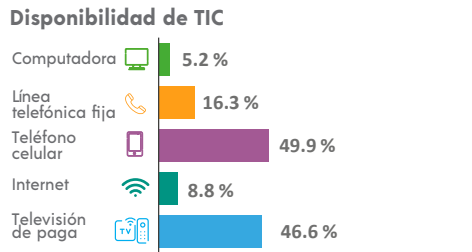
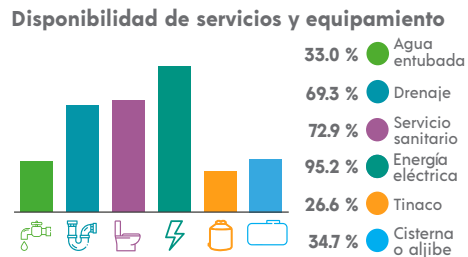
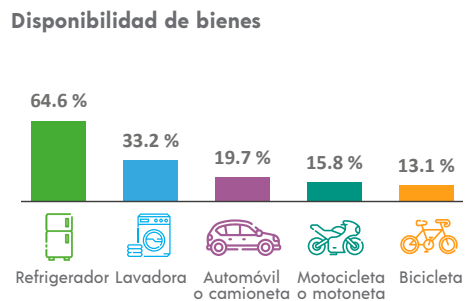

## ETNICIDAD

**Población que habla lengua indígena<sup>1</sup>** **0.28 %**

**Población que no habla español de los hablantes de lengua indígena<sup>1</sup>** **0.00 %**

**Lenguas indígenas más frecuentes**

Tlapaneco	78.3 %
Náhuatl	15.0 %

**Población que se considera afroamericana negra o afrodescendiente** **0.28 %**

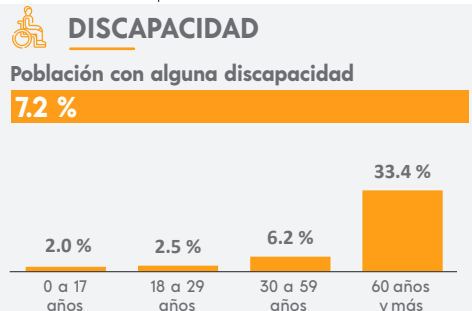

## MIGRACIÓN

**Población con lugar de residencia en marzo de 2015 distinto al actual<sup>2</sup>**

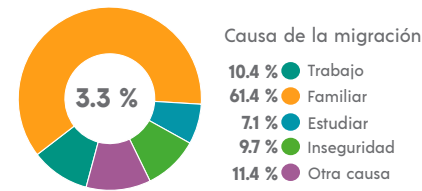

<sup>2</sup> De 5 años y más.

## CARACTERÍSTICAS ECONÓMICAS

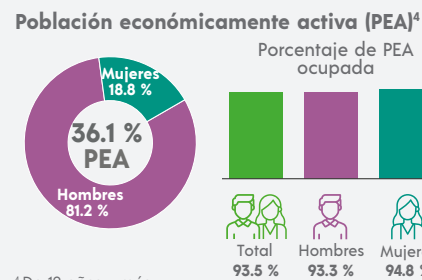

<sup>4</sup> De 12 años y más.

## FECUNDIDAD Y MORTALIDAD

**Promedio de hijas(os) nacidas(os) vivas(os)<sup>3</sup>**  
**2.4**

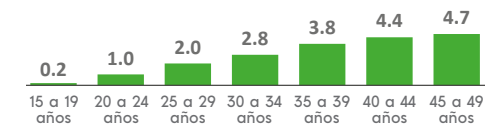

**Porcentaje de hijas(os) fallecidas(os)<sup>3</sup>**  
**3.6 %**

<sup>3</sup> Mujeres de 15 a 49 años.

## CARACTERÍSTICAS EDUCATIVAS

**Población según nivel de escolaridad<sup>5</sup>**

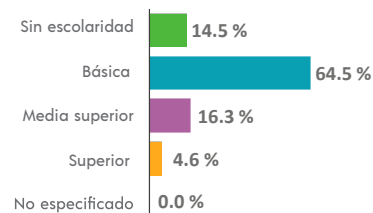

<sup>5</sup> De 15 años y más.

**Tasa de alfabetización**

15 a 24 años	97.8 %
25 años y más	78.2 %

**Asistencia escolar**

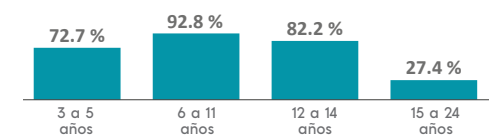

## AFILIACIÓN A SERVICIOS DE SALUD

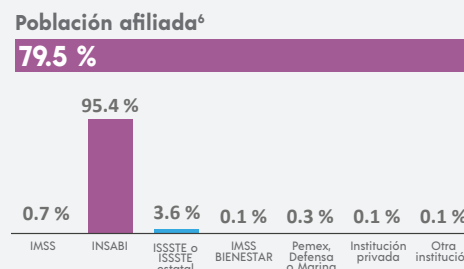

<sup>6</sup> Incluye afiliaciones múltiples.

## SITUACIÓN CONYUGAL

**Población según situación conyugal<sup>7</sup>**

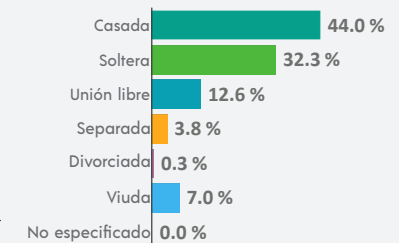

<sup>7</sup> De 12 años y más.

### COMPOSICIÓN POR EDAD Y SEXO

**Población total**  
**105 586** representa el 3.0 % de la población estatal

**Relación hombres-mujeres** **91.2**  
 Existen 91 hombres por cada 100 mujeres.

**Edad mediana** **30**  
 La mitad de la población tiene 30 años o menos.

**Razón de dependencia** **53.9**  
 Existen 53 personas en edad de dependencia por cada 100 en edad productiva.

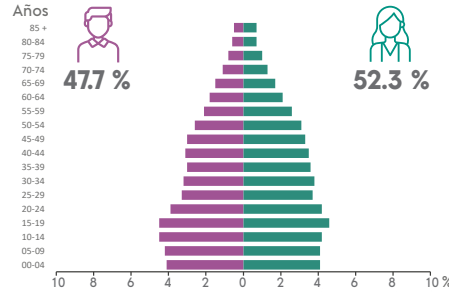

### DISTRIBUCIÓN TERRITORIAL

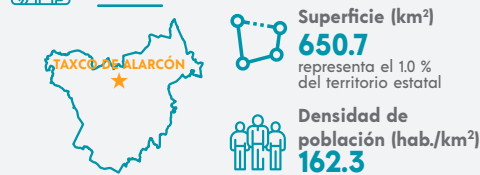

**Total de localidades**  
**121**

**Localidades con mayor población**

Taxco de Alarcón	50 399
Tlamacazapa	6 820
Acuitlapán	4 376

### VIVIENDA

**Total de viviendas particulares habitadas**  
**29 987** representa el 3.2 % del total estatal

**Promedio de ocupantes por vivienda** **3.5**

**Promedio de ocupantes por cuarto** **1.1**

**Viviendas con piso de tierra** **6.8 %**

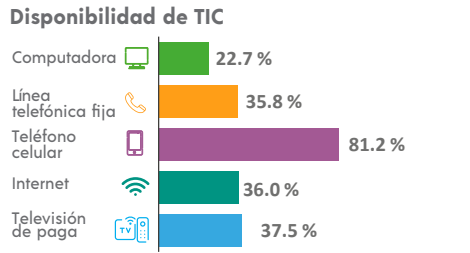
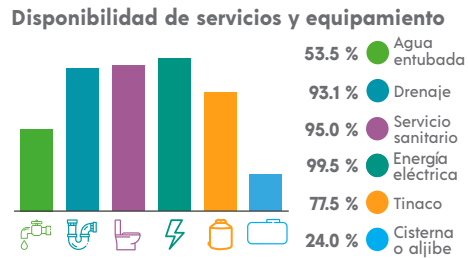
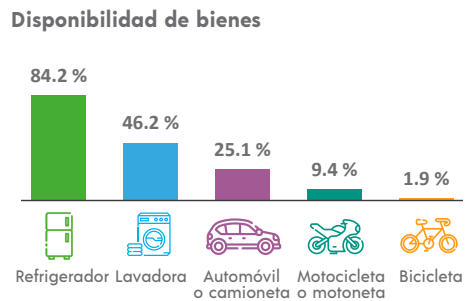

### ETNICIDAD

**Población que habla lengua indígena¹** **2.43 %**

**Población que no habla español de los hablantes de lengua indígena¹** **1.02 %**

**Lenguas indígenas más frecuentes**

Náhuatl	93.0 %
Tlapaneco	2.6 %

**Población que se considera afroamericana negra o afrodescendiente** **1.51 %**

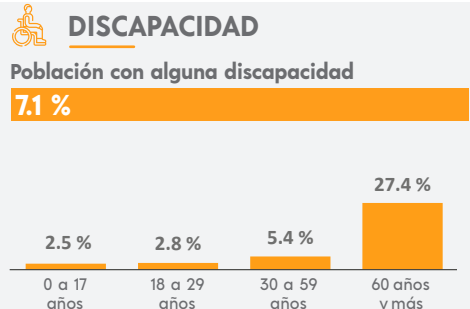

### MIGRACIÓN

**Población con lugar de residencia en marzo de 2015 distinto al actual²**

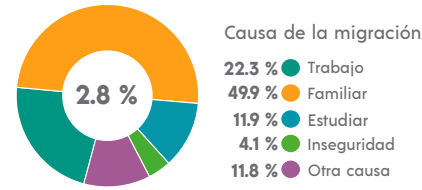

² De 5 años y más.

### CARACTERÍSTICAS ECONÓMICAS

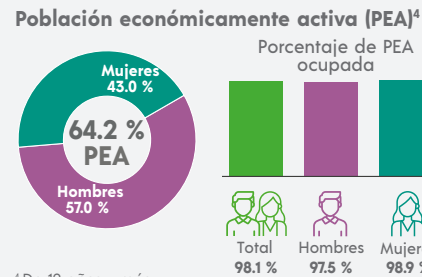

⁴ De 12 años y más.

### FECUNDIDAD Y MORTALIDAD

**Promedio de hijas(os) nacidas(os) vivas(os)³**  
**1.5**

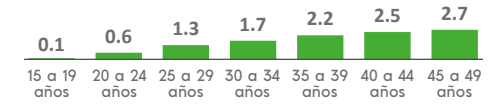

**Porcentaje de hijas(os) fallecidas(os)³**  
**2.8 %**

³ Mujeres de 15 a 49 años.

### Población no económicamente activa (PNEA)⁴

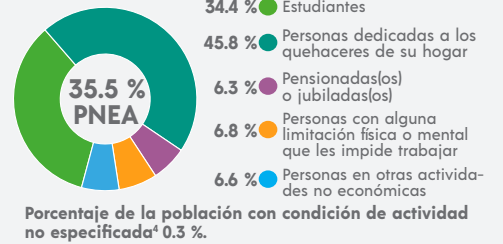

### CARACTERÍSTICAS EDUCATIVAS

#### Población según nivel de escolaridad⁵

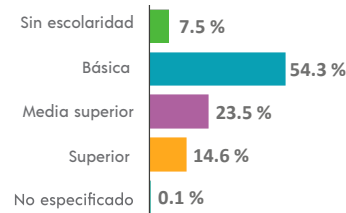

⁵ De 15 años y más.

#### Tasa de alfabetización

15 a 24 años	98.4 %
25 años y más	89.7 %

#### Asistencia escolar

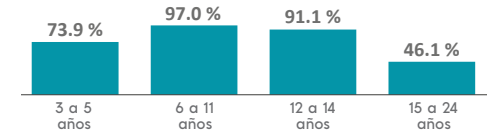

### AFILIACIÓN A SERVICIOS DE SALUD

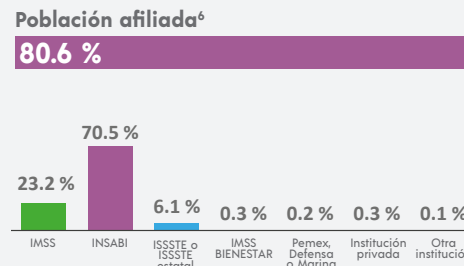

⁶ Incluye afiliaciones múltiples.

### SITUACIÓN CONYUGAL

#### Población según situación conyugal⁷

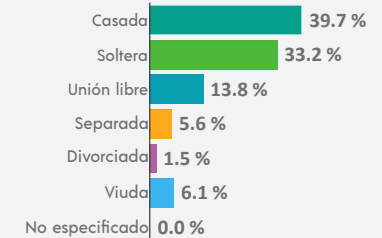

⁷ De 12 años y más.

## COMPOSICIÓN POR EDAD Y SEXO

**Población total**  
**46 063** representa el 1.3 % de la población estatal

**Relación hombres-mujeres** **96.2**  
 Existen 96 hombres por cada 100 mujeres.

**Edad mediana** **25**  
 La mitad de la población tiene 25 años o menos.

**Razón de dependencia** **67.3**  
 Existen 67 personas en edad de dependencia por cada 100 en edad productiva.

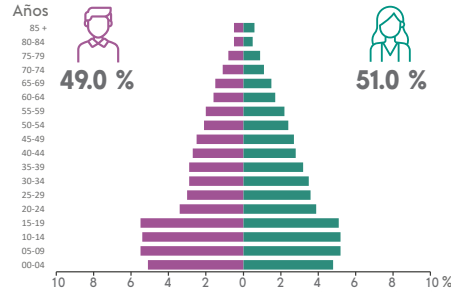

## DISTRIBUCIÓN TERRITORIAL

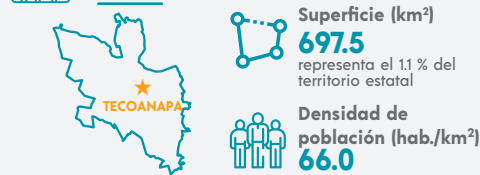

**Total de localidades** **62**

**Localidades con mayor población**

Tecoanapa	4 590
Xalpatláhuac	3 785
Huamuchapa	3 108

## VIVIENDA

**Total de viviendas particulares habitadas**  
**11 575** representa el 1.2 % del total estatal

**Promedio de ocupantes por vivienda** **4.0**

**Promedio de ocupantes por cuarto** **1.6**

**Viviendas con piso de tierra** **11.9 %**

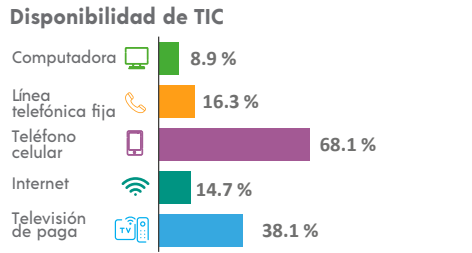
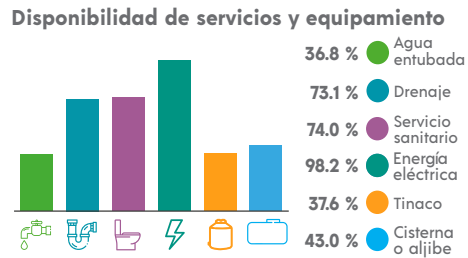
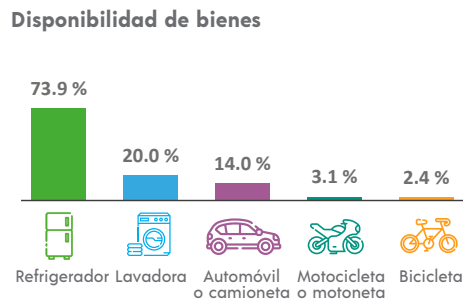

## ETNICIDAD

**Población que habla lengua indígena<sup>1</sup>** **1.91 %**

**Población que no habla español de los hablantes de lengua indígena<sup>1</sup>** **4.84 %**

**Lenguas indígenas más frecuentes**

Mixteco	84.3 %
Tlapaneco	10.3 %

**Población que se considera afroamericana negra o afrodescendiente** **22.13 %**

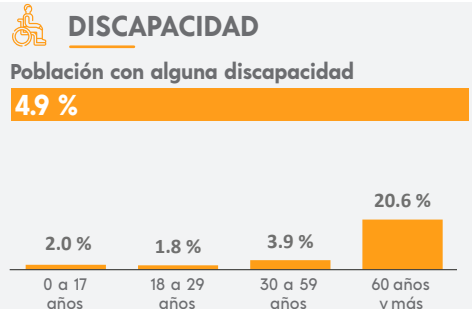

## MIGRACIÓN

**Población con lugar de residencia en marzo de 2015 distinto al actual<sup>2</sup>**

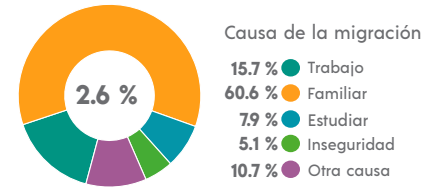

<sup>2</sup> De 5 años y más.

## CARACTERÍSTICAS ECONÓMICAS

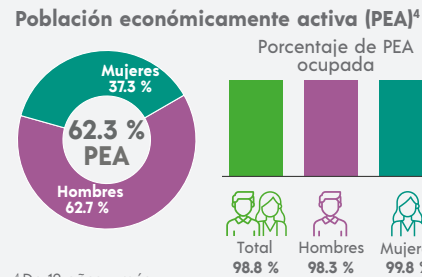

<sup>4</sup> De 12 años y más.

## FECUNDIDAD Y MORTALIDAD

**Promedio de hijas(os) nacidas(os) vivas(os)<sup>3</sup>**  
**2.0**

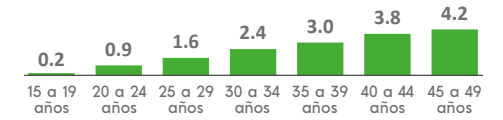

**Porcentaje de hijas(os) fallecidas(os)<sup>3</sup>**  
**4.9 %**

<sup>3</sup> Mujeres de 15 a 49 años.

## CARACTERÍSTICAS ECONÓMICAS



## CARACTERÍSTICAS EDUCATIVAS

**Población según nivel de escolaridad<sup>5</sup>**

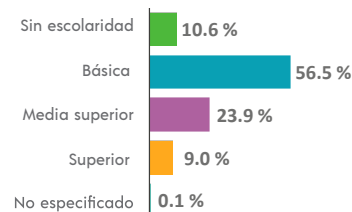

<sup>5</sup> De 15 años y más.

**Tasa de alfabetización**

15 a 24 años	98.4 %
25 años y más	80.9 %

**Asistencia escolar**

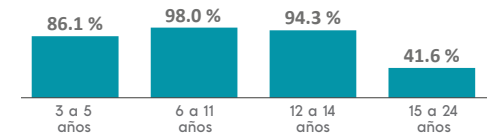

## AFILIACIÓN A SERVICIOS DE SALUD

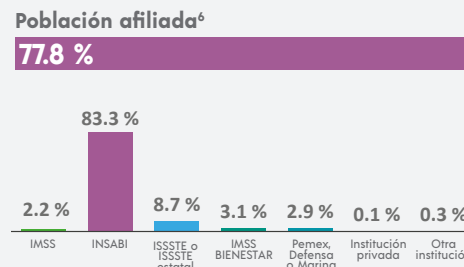

<sup>6</sup> Incluye afiliaciones múltiples.

## SITUACIÓN CONYUGAL

**Población según situación conyugal<sup>7</sup>**

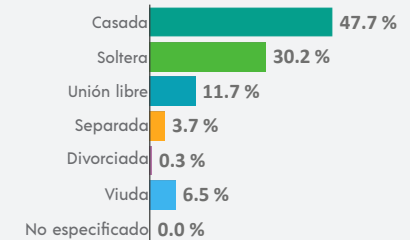

<sup>7</sup> De 12 años y más.

<sup>1</sup> De 3 años y más.



## COMPOSICIÓN POR EDAD Y SEXO

**Población total**  
**65 237** representa el 1.8 % de la población estatal

**Relación hombres-mujeres** **98.6**  
 Existen 98 hombres por cada 100 mujeres.

**Edad mediana** **30**  
 La mitad de la población tiene 30 años o menos.

**Razón de dependencia** **60.7**  
 Existen 60 personas en edad de dependencia por cada 100 en edad productiva.

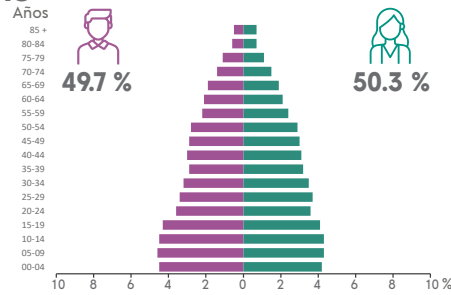

## DISTRIBUCIÓN TERRITORIAL

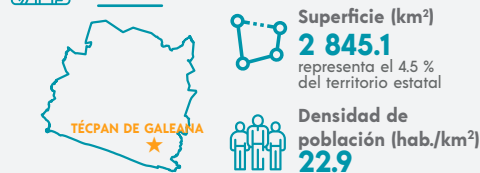

**Total de localidades**  
**332**

**Localidades con mayor población**

Técpan de Galeana	16 447
El Súchil	8 382
San Luis de la Loma	5 184

## VIVIENDA

**Total de viviendas particulares habitadas**  
**19 717** representa el 2.1 % del total estatal

**Promedio de ocupantes por vivienda** **3.3**

**Promedio de ocupantes por cuarto** **1.2**

**Viviendas con piso de tierra** **12.8 %**

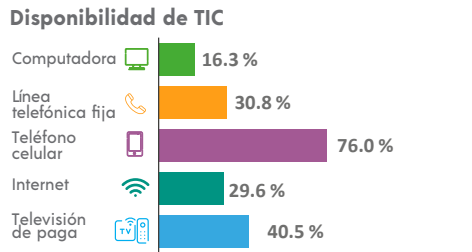
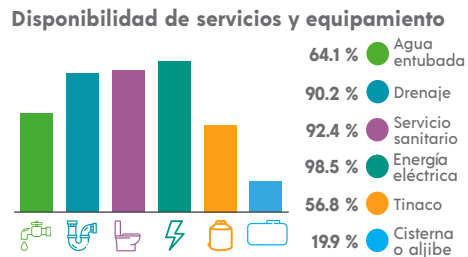
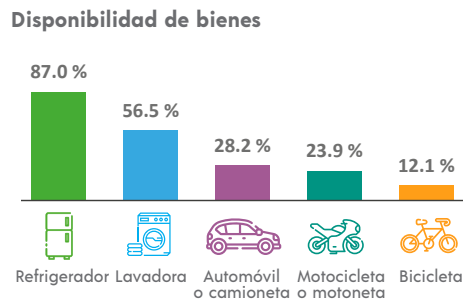

## ETNICIDAD

**Población que habla lengua indígena<sup>1</sup>** **0.81 %**

**Población que no habla español de los hablantes de lengua indígena<sup>1</sup>** **2.20 %**

**Lenguas indígenas más frecuentes**

Mixteco	39.2 %
Náhuatl	38.4 %

**Población que se considera afroamericana negra o afrodescendiente** **3.32 %**

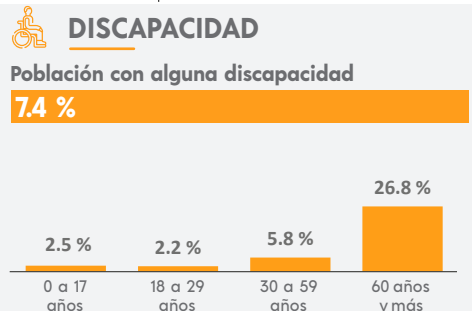

## MIGRACIÓN

**Población con lugar de residencia en marzo de 2015 distinto al actual<sup>2</sup>**

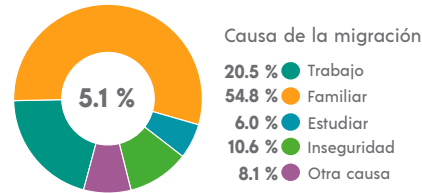

<sup>2</sup> De 5 años y más.

## CARACTERÍSTICAS ECONÓMICAS

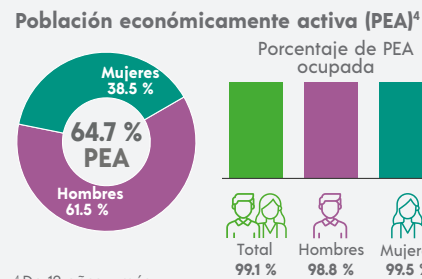

<sup>4</sup> De 12 años y más.

## FECUNDIDAD Y MORTALIDAD

**Promedio de hijas(os) nacidas(os) vivas(os)<sup>3</sup>**  
**1.8**

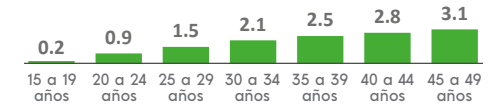

**Porcentaje de hijas(os) fallecidas(os)<sup>3</sup>**  
**3.7 %**

<sup>3</sup> Mujeres de 15 a 49 años.

## CARACTERÍSTICAS EDUCATIVAS

**Población según nivel de escolaridad<sup>5</sup>**

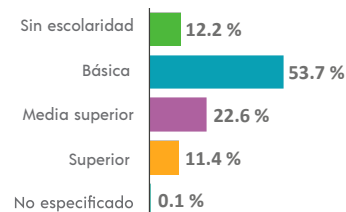

<sup>5</sup> De 15 años y más.

**Tasa de alfabetización**

15 a 24 años	98.4 %
25 años y más	86.3 %

**Asistencia escolar**

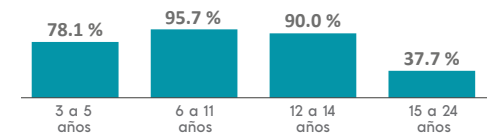

## AFILIACIÓN A SERVICIOS DE SALUD

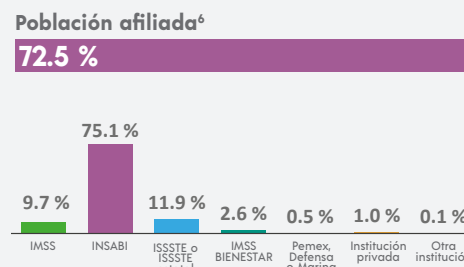

<sup>6</sup> Incluye afiliaciones múltiples.

## SITUACIÓN CONYUGAL

**Población según situación conyugal<sup>7</sup>**

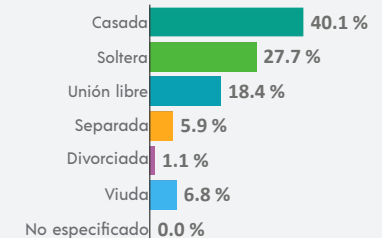

<sup>7</sup> De 12 años y más.

<sup>1</sup> De 3 años y más.

### COMPOSICIÓN POR EDAD Y SEXO

**Población total**  
**53 817** representa el 1.5 % de la población estatal

**Relación hombres-mujeres** **91.3**  
 Existen 91 hombres por cada 100 mujeres.

**Edad mediana** **27**  
 La mitad de la población tiene 27 años o menos.

**Razón de dependencia** **71.8**  
 Existen 71 personas en edad de dependencia por cada 100 en edad productiva.



### DISTRIBUCIÓN TERRITORIAL

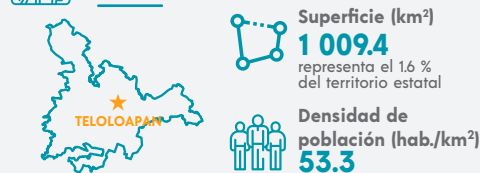

**Total de localidades** **154**

**Localidades con mayor población**

Teoloapan	25 148
Colonia el Pedregal	2 801
Oxtotitlán	2 053

### VIVIENDA

**Total de viviendas particulares habitadas**  
**13 901** representa el 1.5 % del total estatal

**Promedio de ocupantes por vivienda** **3.9**

**Promedio de ocupantes por cuarto** **1.1**

**Viviendas con piso de tierra** **11.3 %**

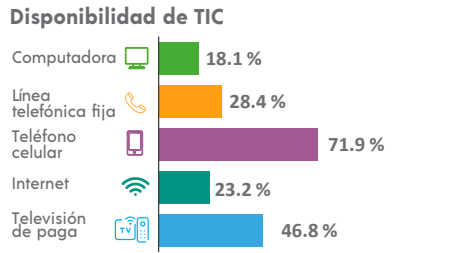
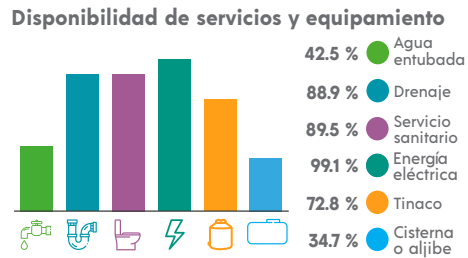
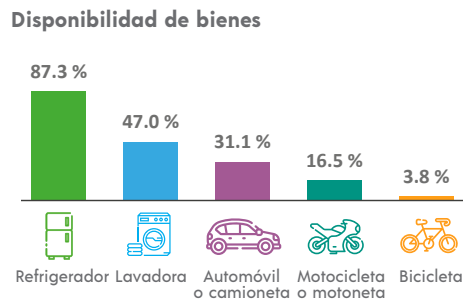

### ETNICIDAD

**Población que habla lengua indígena<sup>1</sup>** **1.33 %**

**Población que no habla español de los hablantes de lengua indígena<sup>1</sup>** **0.89 %**

**Lenguas indígenas más frecuentes**

Náhuatl	88.0 %
Tlapaneco	6.7 %

**Población que se considera afroamericana negra o afrodescendiente** **0.82 %**

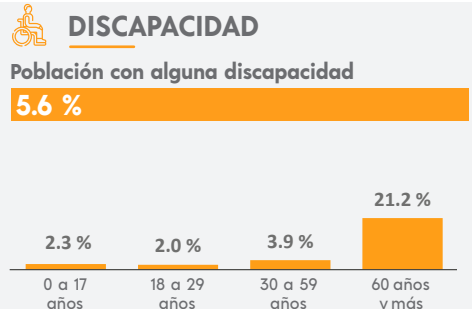

### MIGRACIÓN

**Población con lugar de residencia en marzo de 2015 distinto al actual<sup>2</sup>**

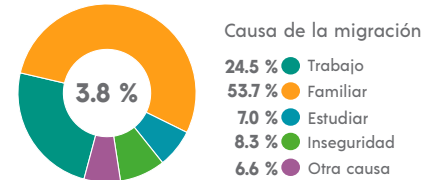

<sup>2</sup> De 5 años y más.

### CARACTERÍSTICAS ECONÓMICAS

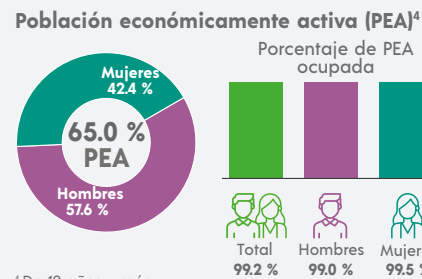

<sup>4</sup> De 12 años y más.

### FECUNDIDAD Y MORTALIDAD

**Promedio de hijas(os) nacidas(os) vivas(os)<sup>3</sup>**  
**1.8**

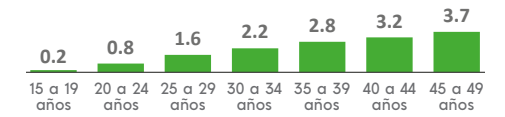

**Porcentaje de hijas(os) fallecidas(os)<sup>3</sup>**  
**3.8 %**

<sup>3</sup> Mujeres de 15 a 49 años.

### CARACTERÍSTICAS ECONÓMICAS



### CARACTERÍSTICAS EDUCATIVAS

**Población según nivel de escolaridad<sup>5</sup>**

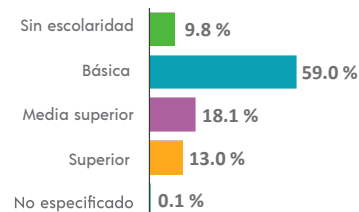

<sup>5</sup> De 15 años y más.

**Tasa de alfabetización**

15 a 24 años	98.1 %
25 años y más	86.2 %

**Asistencia escolar**

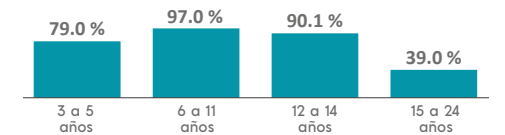

### AFILIACIÓN A SERVICIOS DE SALUD

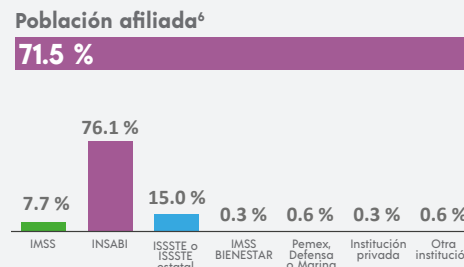

<sup>6</sup> Incluye afiliaciones múltiples.

### SITUACIÓN CONYUGAL

**Población según situación conyugal<sup>7</sup>**

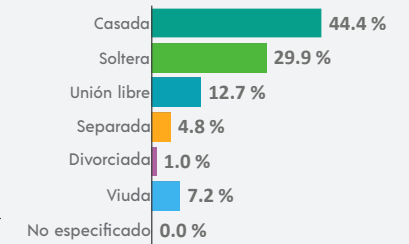

<sup>7</sup> De 12 años y más.

### COMPOSICIÓN POR EDAD Y SEXO

**Población total**  
**30 806** representa el 0.9 % de la población estatal

**Relación hombres-mujeres** **92.9**  
 Existen 92 hombres por cada 100 mujeres.

**Edad mediana** **30**  
 La mitad de la población tiene 30 años o menos.

**Razón de dependencia** **67.7**  
 Existen 67 personas en edad de dependencia por cada 100 en edad productiva.

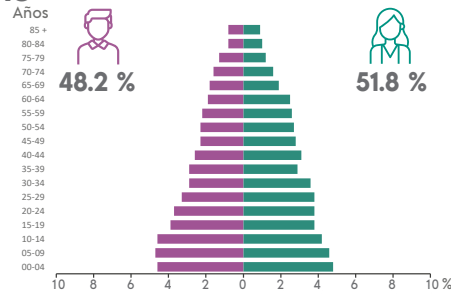

### DISTRIBUCIÓN TERRITORIAL

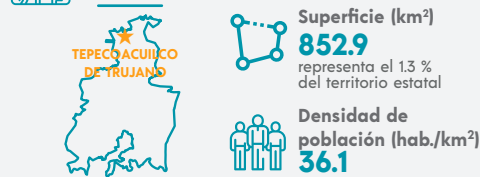

**Total de localidades**  
**49**

**Localidades con mayor población**

Tepecoacuilco de Trujano	6 884
Mayanalan	2 755
San Agustín Oapan	1 891

### VIVIENDA

**Total de viviendas particulares habitadas**  
**8 803** representa el 0.9 % del total estatal

**Promedio de ocupantes por vivienda** **3.5**

**Promedio de ocupantes por cuarto** **1.2**

**Viviendas con piso de tierra** **17.2 %**

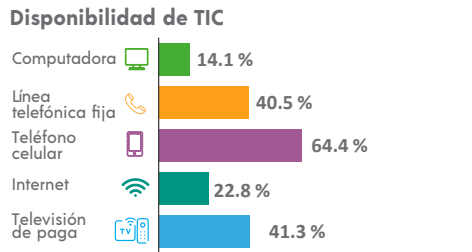
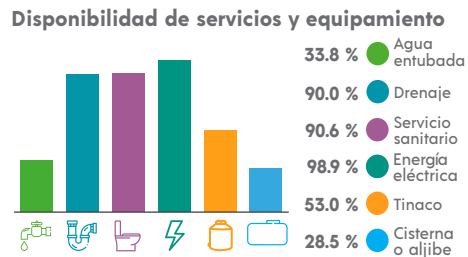
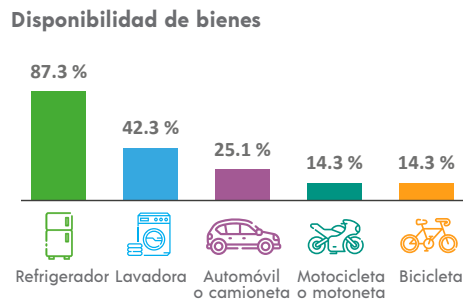

### ETNICIDAD

**Población que habla lengua indígena¹** **17.30 %**

**Población que no habla español de los hablantes de lengua indígena¹** **17.77 %**

**Lenguas indígenas más frecuentes**

Náhuatl	99.1 %
Tlapaneco	0.5 %

**Población que se considera afroamericana negra o afrodescendiente** **2.11 %**

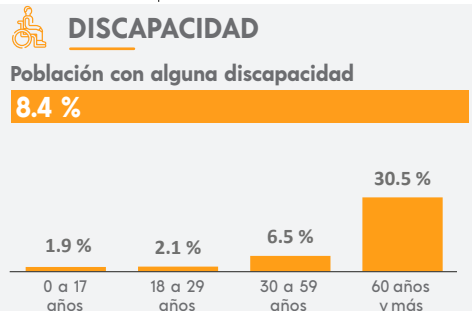

### MIGRACIÓN

**Población con lugar de residencia en marzo de 2015 distinto al actual²**

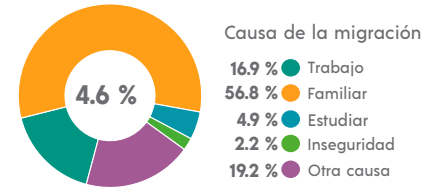

² De 5 años y más.

### CARACTERÍSTICAS ECONÓMICAS

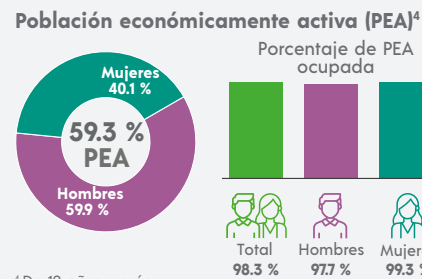

⁴ De 12 años y más.

### FECUNDIDAD Y MORTALIDAD

**Promedio de hijas(os) nacidas(os) vivas(os)³**  
**1.7**

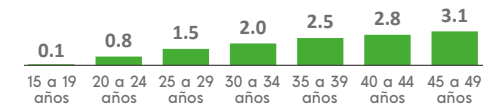

**Porcentaje de hijas(os) fallecidas(os)³**  
**3.4 %**

³ Mujeres de 15 a 49 años.

### Población no económicamente activa (PNEA)⁴

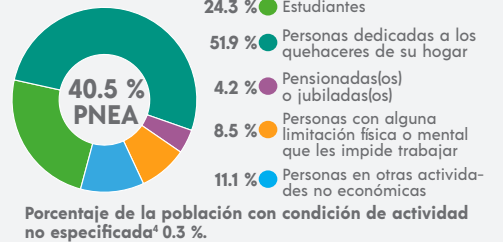

### CARACTERÍSTICAS EDUCATIVAS

#### Población según nivel de escolaridad⁵

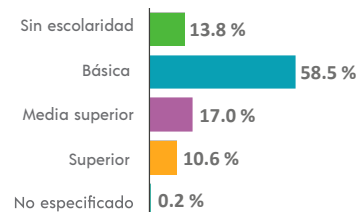

⁵ De 15 años y más.

#### Tasa de alfabetización

15 a 24 años	98.1 %
25 años y más	80.4 %

#### Asistencia escolar

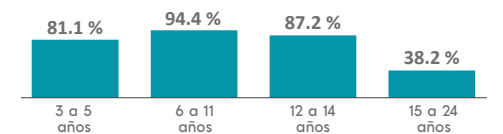

### AFILIACIÓN A SERVICIOS DE SALUD

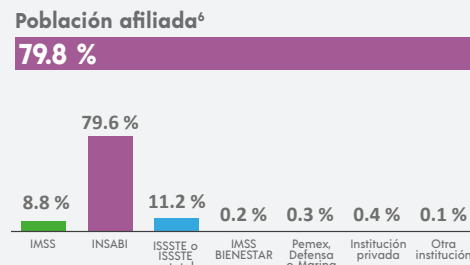

⁶ Incluye afiliaciones múltiples.

### SITUACIÓN CONYUGAL

#### Población según situación conyugal⁷

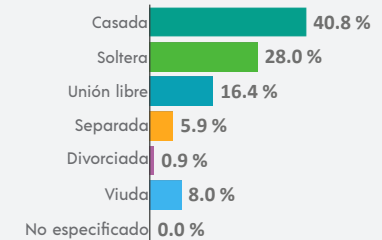

⁷ De 12 años y más.

¹ De 3 años y más.

## COMPOSICIÓN POR EDAD Y SEXO

**Población total**  
**13 552** representa el 0.4 % de la población estatal

**Relación hombres-mujeres** **94.8**  
 Existen 94 hombres por cada 100 mujeres.

**Edad mediana** **26**  
 La mitad de la población tiene 26 años o menos.

**Razón de dependencia** **66.2**  
 Existen 66 personas en edad de dependencia por cada 100 en edad productiva.

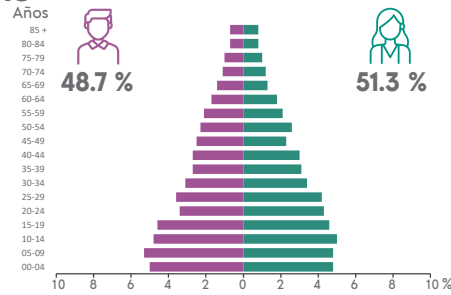

## DISTRIBUCIÓN TERRITORIAL

**Superficie (km²)**  
**217.8** representa el 0.3 % del territorio estatal

**Densidad de población (hab./km²)**  
**62.2**

**Total de localidades** **51**

Localidades con mayor población	Población
Tetipac	2 265
Chontalcoatlán	1 273
San Gregorio	1 112

## VIVIENDA

**Total de viviendas particulares habitadas**  
**3 738** representa el 0.4 % del total estatal

**Promedio de ocupantes por vivienda** **3.6**

**Promedio de ocupantes por cuarto** **1.1**

**Viviendas con piso de tierra** **9.1 %**

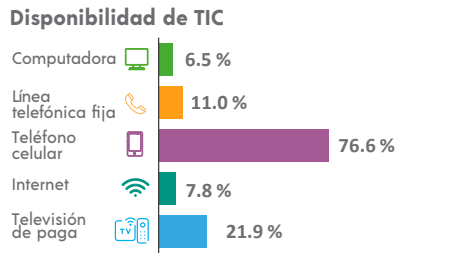
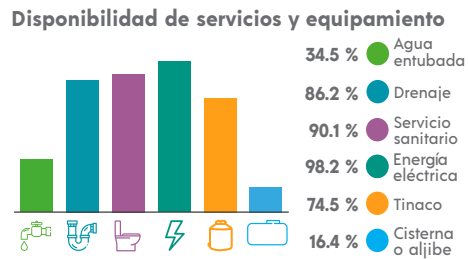
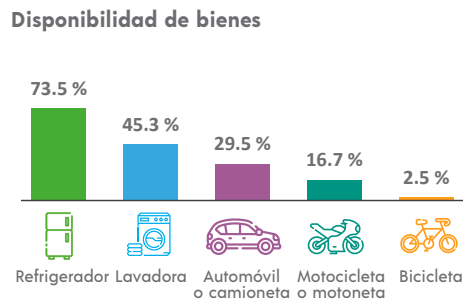

## ETNICIDAD

**Población que habla lengua indígena<sup>1</sup>** **0.10 %**

**Población que no habla español de los hablantes de lengua indígena<sup>1</sup>** **0.00 %**

**Lenguas indígenas más frecuentes**

Náhuatl	53.8 %
Tlapaneco	30.8 %

**Población que se considera afroamericana negra o afrodescendiente** **2.41 %**

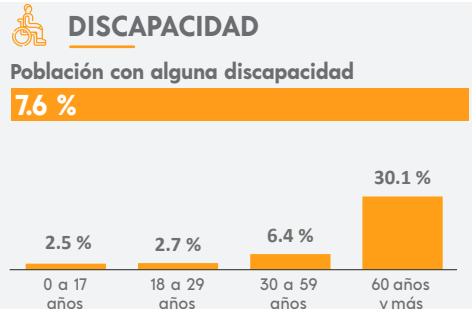

## MIGRACIÓN

**Población con lugar de residencia en marzo de 2015 distinto al actual<sup>2</sup>**

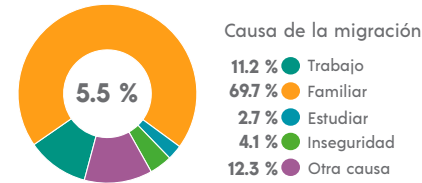

<sup>2</sup> De 5 años y más.

## CARACTERÍSTICAS ECONÓMICAS

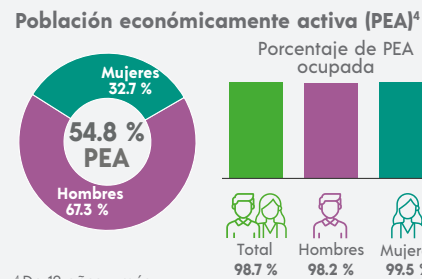

<sup>4</sup> De 12 años y más.

## FECUNDIDAD Y MORTALIDAD

**Promedio de hijas(os) nacidas(os) vivas(os)<sup>3</sup>**  
**1.8**

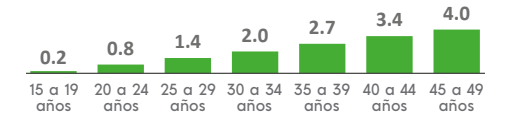

**Porcentaje de hijas(os) fallecidas(os)<sup>3</sup>**  
**2.7 %**

<sup>3</sup> Mujeres de 15 a 49 años.

## Población no económicamente activa (PNEA)<sup>4</sup>

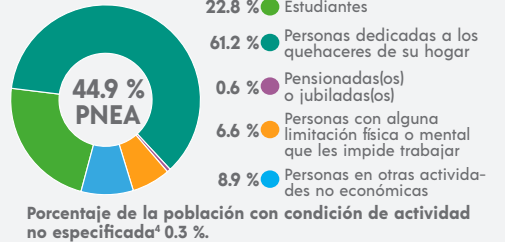

## CARACTERÍSTICAS EDUCATIVAS

### Población según nivel de escolaridad<sup>5</sup>

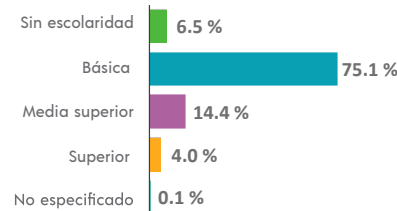

<sup>5</sup> De 15 años y más.

### Tasa de alfabetización

15 a 24 años	98.5 %
25 años y más	87.5 %

### Asistencia escolar

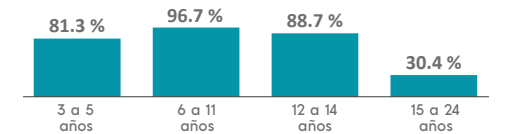

## AFILIACIÓN A SERVICIOS DE SALUD

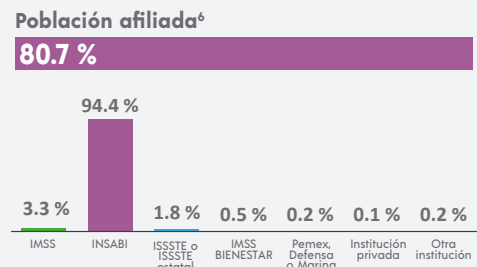

<sup>6</sup> Incluye afiliaciones múltiples.

## SITUACIÓN CONYUGAL

### Población según situación conyugal<sup>7</sup>

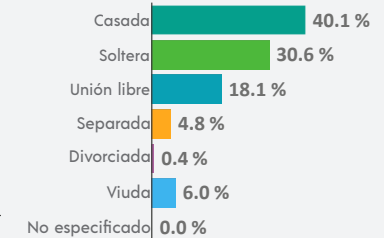

<sup>7</sup> De 12 años y más.

## COMPOSICIÓN POR EDAD Y SEXO

**Población total**  
**43 171** representa el 1.2 % de la población estatal

**Relación hombres-mujeres** **91.3**  
 Existen 91 hombres por cada 100 mujeres.

**Edad mediana** **28**  
 La mitad de la población tiene 28 años o menos.

**Razón de dependencia** **58.6**  
 Existen 58 personas en edad de dependencia por cada 100 en edad productiva.

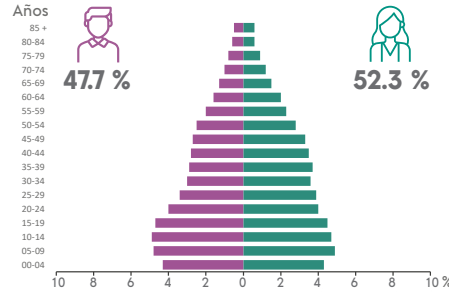

## DISTRIBUCIÓN TERRITORIAL



**Total de localidades**  
**43**

**Localidades con mayor población**

Tixtla de Guerrero	24 920
Atliauca	6 321
Acatempa	2 145

## VIVIENDA

**Total de viviendas particulares habitadas**  
**11 055** representa el 1.2 % del total estatal

**Promedio de ocupantes por vivienda** **3.9**

**Promedio de ocupantes por cuarto** **1.3**

**Viviendas con piso de tierra** **17.8 %**

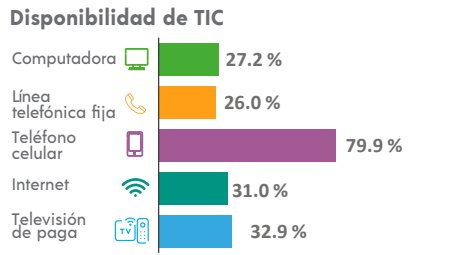
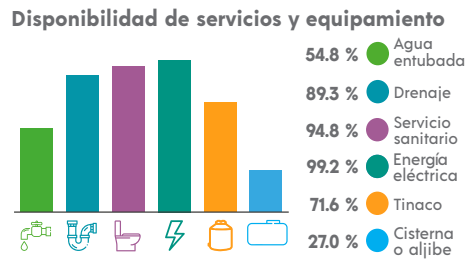
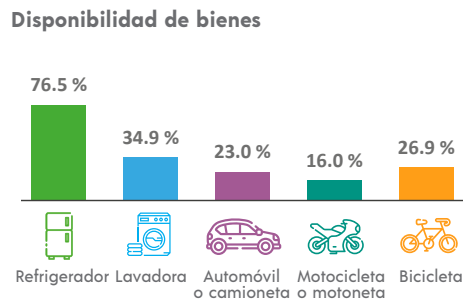

## ETNICIDAD

**Población que habla lengua indígena<sup>1</sup>** **19.17 %**

**Población que no habla español de los hablantes de lengua indígena<sup>1</sup>** **3.28 %**

**Lenguas indígenas más frecuentes**

Náhuatl	97.2 %
Tlapaneco	1.5 %

**Población que se considera afroamericana negra o afrodescendiente** **4.46 %**

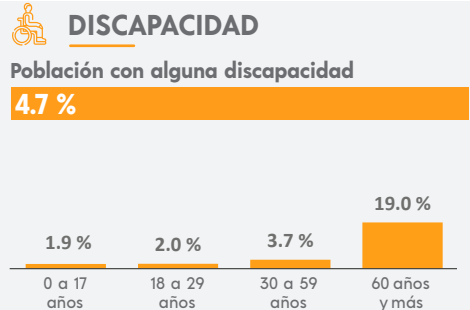

## MIGRACIÓN

**Población con lugar de residencia en marzo de 2015 distinto al actual<sup>2</sup>**

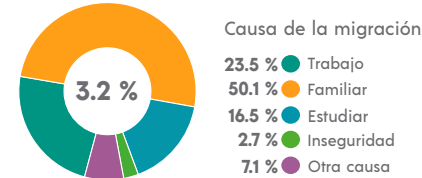

<sup>2</sup> De 5 años y más.

## CARACTERÍSTICAS ECONÓMICAS

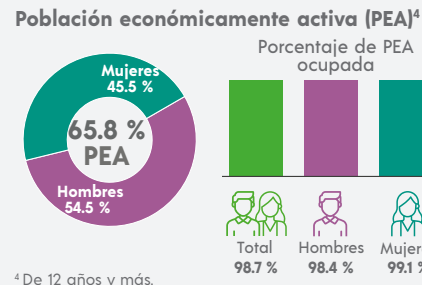

<sup>4</sup> De 12 años y más.

## FECUNDIDAD Y MORTALIDAD

**Promedio de hijas(os) nacidas(os) vivas(os)<sup>3</sup>**  
**1.7**

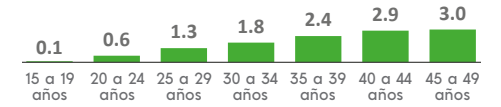

**Porcentaje de hijas(os) fallecidas(os)<sup>3</sup>**  
**4.3 %**

<sup>3</sup> Mujeres de 15 a 49 años.

## Población no económicamente activa (PNEA)<sup>4</sup>

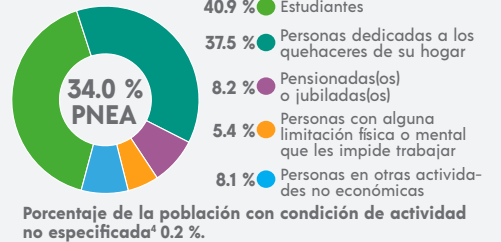

## CARACTERÍSTICAS EDUCATIVAS



<sup>5</sup> De 15 años y más.

## Tasa de alfabetización

15 a 24 años **98.8 %**

25 años y más **84.9 %**

## Asistencia escolar

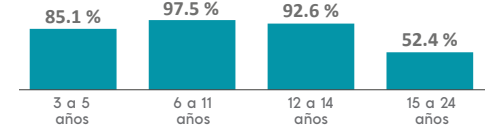

## AFILIACIÓN A SERVICIOS DE SALUD

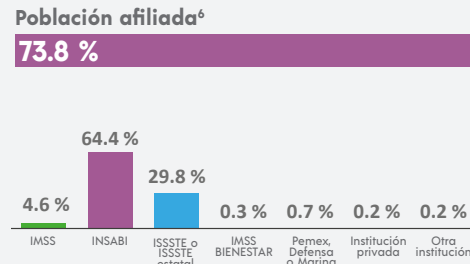

<sup>6</sup> Incluye afiliaciones múltiples.

## SITUACIÓN CONYUGAL

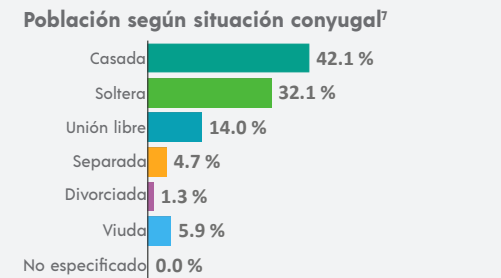

<sup>7</sup> De 12 años y más.

## COMPOSICIÓN POR EDAD Y SEXO

**Población total**  
**22 781** representa el 0.6 % de la población estatal

**Relación hombres-mujeres** **87.1**  
 Existen 87 hombres por cada 100 mujeres.

**Edad mediana** **20**  
 La mitad de la población tiene 20 años o menos.

**Razón de dependencia** **82.5**  
 Existen 82 personas en edad de dependencia por cada 100 en edad productiva.



## DISTRIBUCIÓN TERRITORIAL

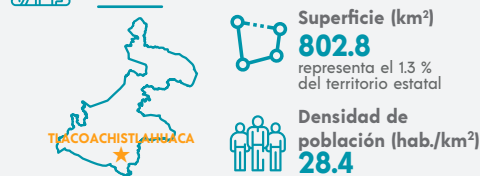

**Total de localidades** **43**

**Localidades con mayor población**

Tlacoachistlahuaca	5 033
Huehuetónoc	2 012
Jicayán de Tovar	1 484

## VIVIENDA

**Total de viviendas particulares habitadas**  
**4 932** representa el 0.5 % del total estatal

**Promedio de ocupantes por vivienda** **4.6**

**Promedio de ocupantes por cuarto** **1.9**

**Viviendas con piso de tierra** **26.1 %**

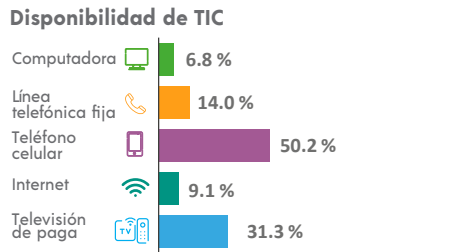
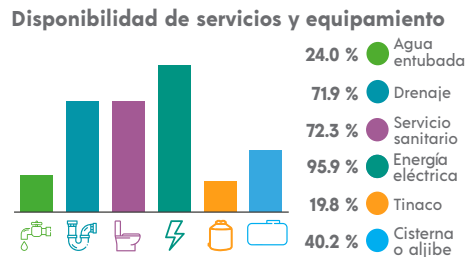
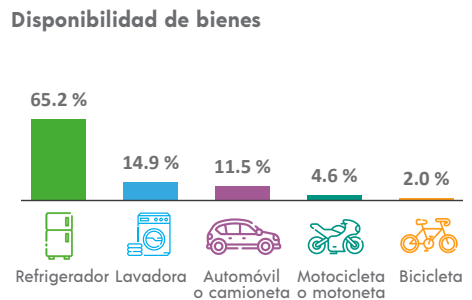

## ETNICIDAD

**Población que habla lengua indígena<sup>1</sup>** **77.75 %**

**Población que no habla español de los hablantes de lengua indígena<sup>1</sup>** **35.96 %**

**Lenguas indígenas más frecuentes**

Mixteco	68.8 %
Amuzgo	30.2 %

**Población que se considera afroamericana negra o afrodescendiente** **11.43 %**

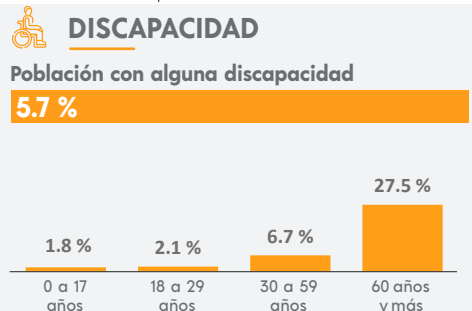

## MIGRACIÓN

**Población con lugar de residencia en marzo de 2015 distinto al actual<sup>2</sup>**

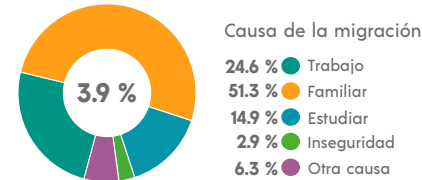

<sup>2</sup> De 5 años y más.

## CARACTERÍSTICAS ECONÓMICAS

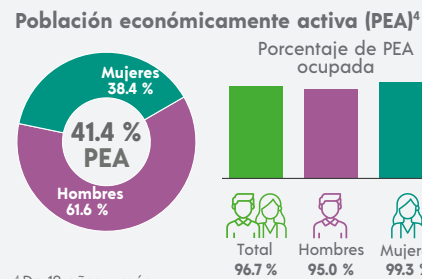

<sup>4</sup> De 12 años y más.

## FECUNDIDAD Y MORTALIDAD

**Promedio de hijas(os) nacidas(os) vivas(os)<sup>3</sup>**  
**2.2**

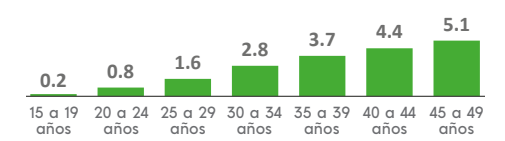

**Porcentaje de hijas(os) fallecidas(os)<sup>3</sup>**  
**4.3 %**

<sup>3</sup> Mujeres de 15 a 49 años.

## CARACTERÍSTICAS EDUCATIVAS

**Población según nivel de escolaridad<sup>5</sup>**

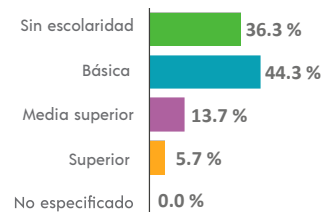

<sup>5</sup> De 15 años y más.

**Tasa de alfabetización**

15 a 24 años	86.9 %
25 años y más	48.7 %

**Asistencia escolar**

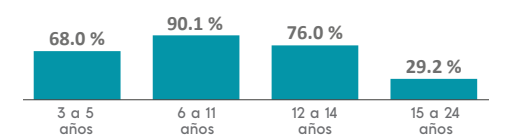

## AFILIACIÓN A SERVICIOS DE SALUD

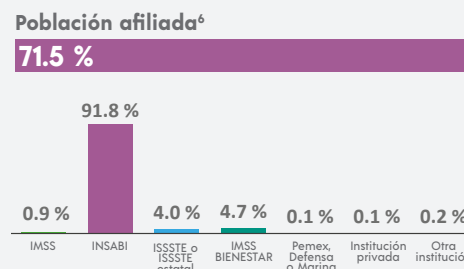

<sup>6</sup> Incluye afiliaciones múltiples.

## SITUACIÓN CONYUGAL

**Población según situación conyugal<sup>7</sup>**

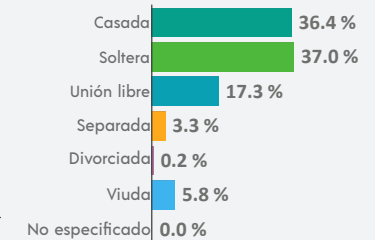

<sup>7</sup> De 12 años y más.

## COMPOSICIÓN POR EDAD Y SEXO

**Población total**  
**10 092** representa el 0.3 % de la población estatal

**Relación hombres-mujeres** **88.3**  
 Existen 88 hombres por cada 100 mujeres.

**Edad mediana** **22**  
 La mitad de la población tiene 22 años o menos.

**Razón de dependencia** **74.9**  
 Existen 74 personas en edad de dependencia por cada 100 en edad productiva.

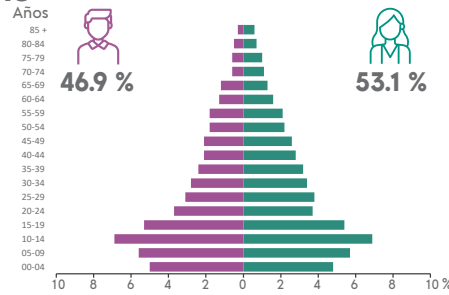

## DISTRIBUCIÓN TERRITORIAL

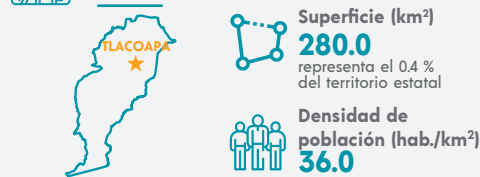

**Total de localidades**  
**63**

**Localidades con mayor población**

Tlacoapa	1 781
Totomixtlahuaca	1 152
Tenamazapa	828

## VIVIENDA

**Total de viviendas particulares habitadas**  
**2 537** representa el 0.3 % del total estatal

**Promedio de ocupantes por vivienda** **3.9**

**Promedio de ocupantes por cuarto** **1.5**

**Viviendas con piso de tierra** **48.5 %**

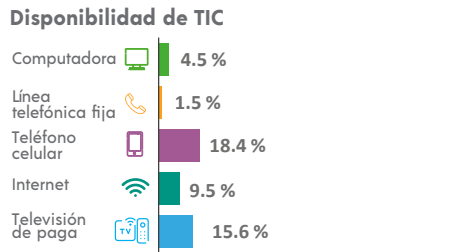
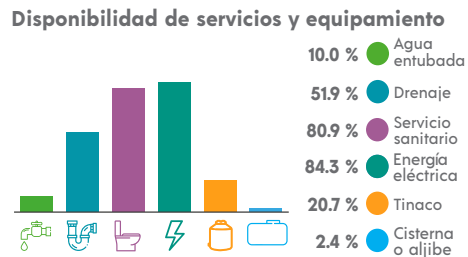
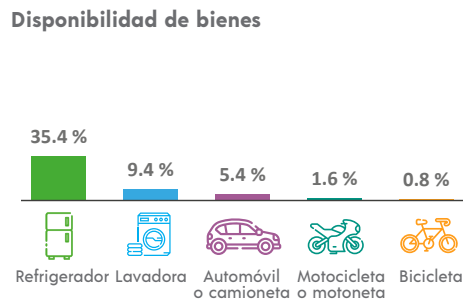

## ETNICIDAD

**Población que habla lengua indígena<sup>1</sup>** **83.72 %**

**Población que no habla español de los hablantes de lengua indígena<sup>1</sup>** **17.91 %**

**Lenguas indígenas más frecuentes**

Tlapaneco	99.4 %
Náhuatl	0.3 %

**Población que se considera afroamericana negra o afrodescendiente** **1.52 %**

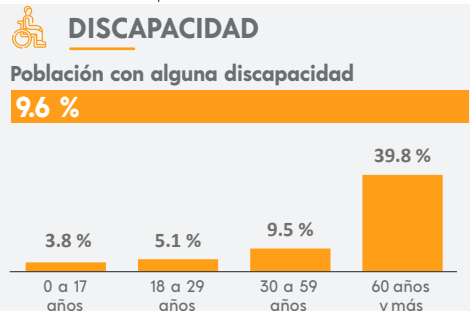

## MIGRACIÓN

**Población con lugar de residencia en marzo de 2015 distinto al actual<sup>2</sup>**

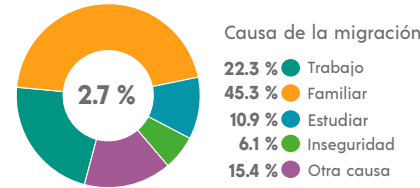

<sup>2</sup> De 5 años y más.

## CARACTERÍSTICAS ECONÓMICAS

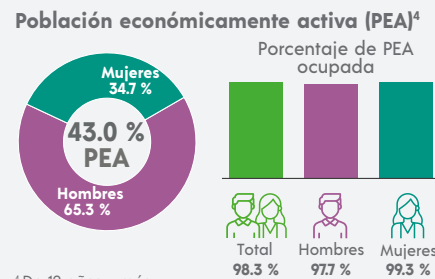

<sup>4</sup> De 12 años y más.

## FECUNDIDAD Y MORTALIDAD

**Promedio de hijas(os) nacidas(os) vivas(os)<sup>3</sup>**  
**2.3**

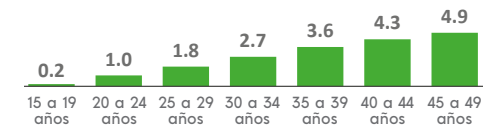

**Porcentaje de hijas(os) fallecidas(os)<sup>3</sup>**  
**5.5 %**

<sup>3</sup> Mujeres de 15 a 49 años.

## Población no económicamente activa (PNEA)<sup>4</sup>

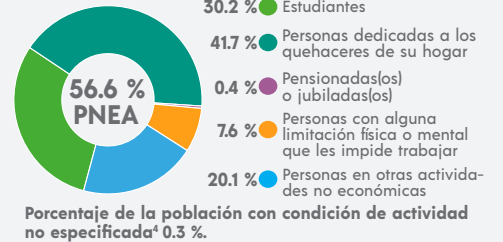

## CARACTERÍSTICAS EDUCATIVAS

### Población según nivel de escolaridad<sup>5</sup>

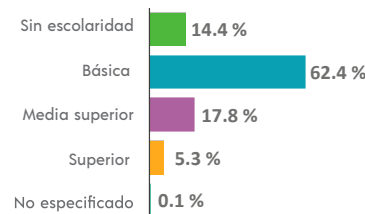

<sup>5</sup> De 15 años y más.

### Tasa de alfabetización

15 a 24 años	97.4 %
25 años y más	75.0 %

### Asistencia escolar

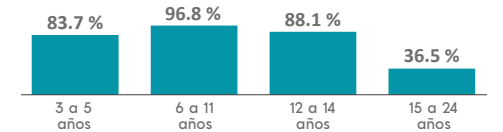

## AFILIACIÓN A SERVICIOS DE SALUD

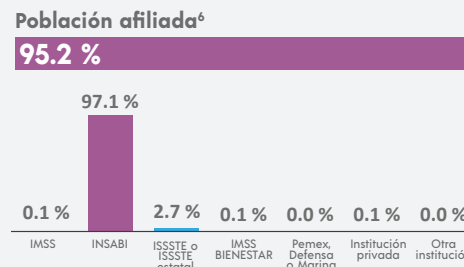

<sup>6</sup> Incluye afiliaciones múltiples.

## SITUACIÓN CONYUGAL

### Población según situación conyugal<sup>7</sup>

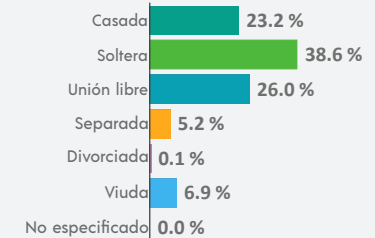

<sup>7</sup> De 12 años y más.

<sup>1</sup> De 3 años y más.

## COMPOSICIÓN POR EDAD Y SEXO

**Población total**  
**11 681** representa el 0.3 % de la población estatal

**Relación hombres-mujeres** **99.3**  
 Existen 99 hombres por cada 100 mujeres.

**Edad mediana** **30**  
 La mitad de la población tiene 30 años o menos.

**Razón de dependencia** **74.4**  
 Existen 74 personas en edad de dependencia por cada 100 en edad productiva.

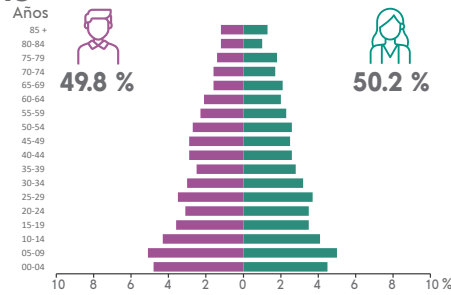

## DISTRIBUCIÓN TERRITORIAL

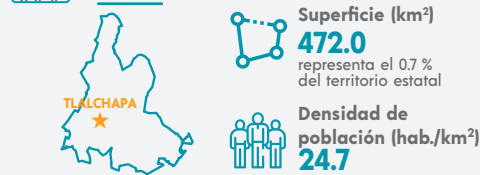

**Total de localidades** **30**

**Localidades con mayor población**

Tlalchapa	4 299
Villa Madero (El Potrero)	1 182
San Miguel Tecomatlán	1 111

## VIVIENDA

**Total de viviendas particulares habitadas**  
**3 422** representa el 0.4 % del total estatal

**Promedio de ocupantes por vivienda** **3.4**

**Promedio de ocupantes por cuarto** **1.2**

**Viviendas con piso de tierra** **6.6 %**

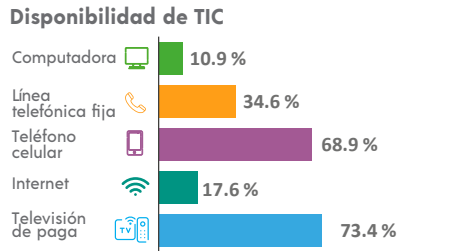
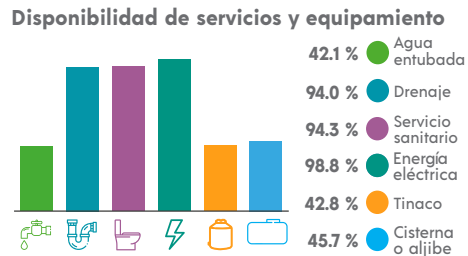
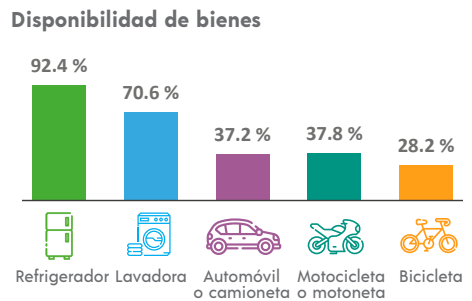

## ETNICIDAD

**Población que habla lengua indígena<sup>1</sup>** **0.03 %**

**Población que no habla español de los hablantes de lengua indígena<sup>1</sup>** **0.00 %**

**Lenguas indígenas más frecuentes**

Náhuatl	66.7 %
Otomí	33.3 %

**Población que se considera afroamericana negra o afrodescendiente** **0.23 %**

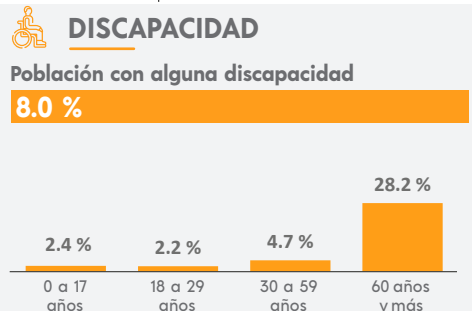

## MIGRACIÓN

**Población con lugar de residencia en marzo de 2015 distinto al actual<sup>2</sup>**

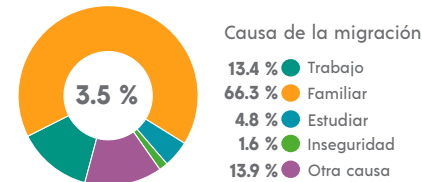

<sup>2</sup> De 5 años y más.

## CARACTERÍSTICAS ECONÓMICAS

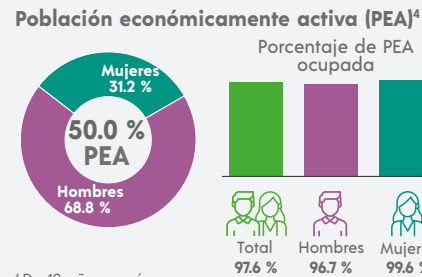

<sup>4</sup> De 12 años y más.

## FECUNDIDAD Y MORTALIDAD

**Promedio de hijas(os) nacidas(os) vivas(os)<sup>3</sup>**  
**1.8**

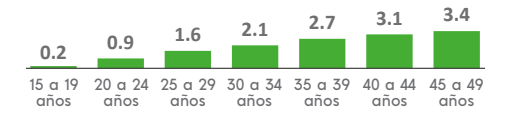

**Porcentaje de hijas(os) fallecidas(os)<sup>3</sup>**  
**2.4 %**

<sup>3</sup> Mujeres de 15 a 49 años.

## CARACTERÍSTICAS EDUCATIVAS

**Población según nivel de escolaridad<sup>5</sup>**

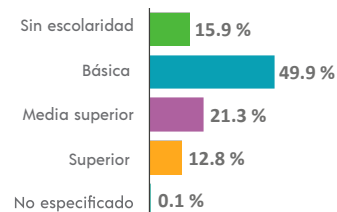

<sup>5</sup> De 15 años y más.

**Tasa de alfabetización**

15 a 24 años	98.1 %
25 años y más	80.9 %

**Asistencia escolar**

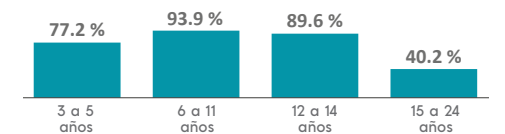

## AFILIACIÓN A SERVICIOS DE SALUD

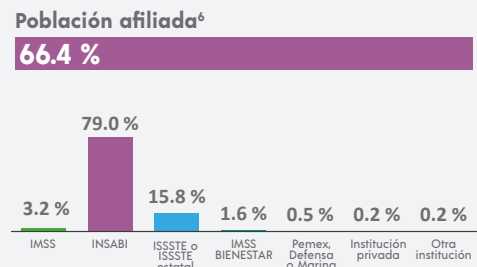

<sup>6</sup> Incluye afiliaciones múltiples.

## SITUACIÓN CONYUGAL

**Población según situación conyugal<sup>7</sup>**

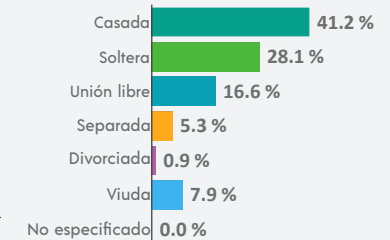

<sup>7</sup> De 12 años y más.



## COMPOSICIÓN POR EDAD Y SEXO

**Población total**  
**7 602** representa el 0.2 % de la población estatal

**Relación hombres-mujeres** **94.8**  
 Existen 94 hombres por cada 100 mujeres.

**Edad mediana** **25**  
 La mitad de la población tiene 25 años o menos.

**Razón de dependencia** **76.4**  
 Existen 76 personas en edad de dependencia por cada 100 en edad productiva.

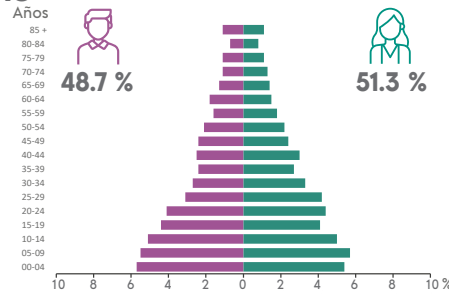

## DISTRIBUCIÓN TERRITORIAL

**Superficie (km²)**  
**117.5** representa el 0.2 % del territorio estatal

**Densidad de población (hab./km²)**  
**64.7**

**Total de localidades** **15**

**Localidades con mayor población**

Tlalixtaquilla	2 529
La Luz de Juárez	1 423
Santa Cruz	1 309

## VIVIENDA

**Total de viviendas particulares habitadas**  
**1 890** representa el 0.2 % del total estatal

**Promedio de ocupantes por vivienda** **4.0**

**Promedio de ocupantes por cuarto** **1.1**

**Viviendas con piso de tierra** **11.2 %**

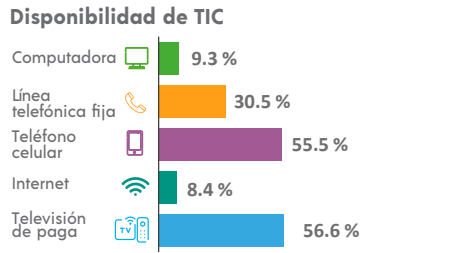
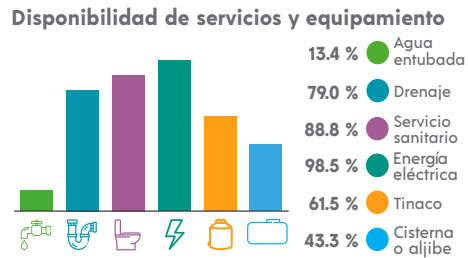
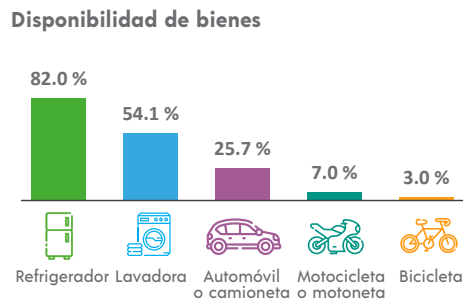

## ETNICIDAD

**Población que habla lengua indígena<sup>1</sup>** **25.07 %**

**Población que no habla español de los hablantes de lengua indígena<sup>1</sup>** **11.64 %**

**Lenguas indígenas más frecuentes**

Mixteco	78.2 %
Tlapaneco	20.4 %

**Población que se considera afroamericana negra o afrodescendiente** **2.57 %**

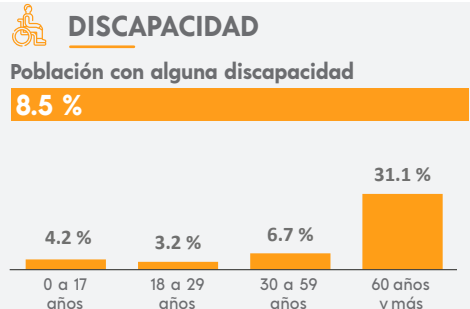

## MIGRACIÓN

**Población con lugar de residencia en marzo de 2015 distinto al actual<sup>2</sup>**

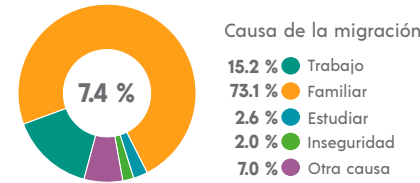

<sup>2</sup> De 5 años y más.

## CARACTERÍSTICAS ECONÓMICAS

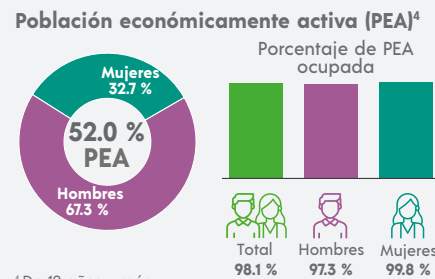

<sup>4</sup> De 12 años y más.

## FECUNDIDAD Y MORTALIDAD

**Promedio de hijas(os) nacidas(os) vivas(os)<sup>3</sup>**  
**2.1**

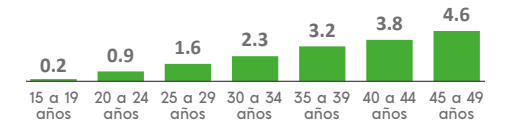

**Porcentaje de hijas(os) fallecidas(os)<sup>3</sup>**  
**4.7 %**

<sup>3</sup> Mujeres de 15 a 49 años.

## CARACTERÍSTICAS EDUCATIVAS

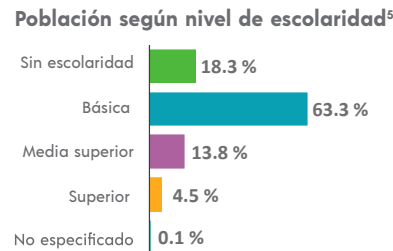

<sup>5</sup> De 15 años y más.

## Tasa de alfabetización

15 a 24 años	97.4 %
25 años y más	72.6 %

## Asistencia escolar

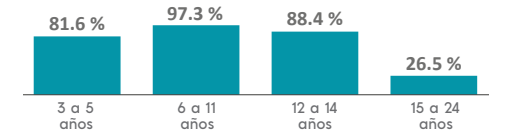

## AFILIACIÓN A SERVICIOS DE SALUD

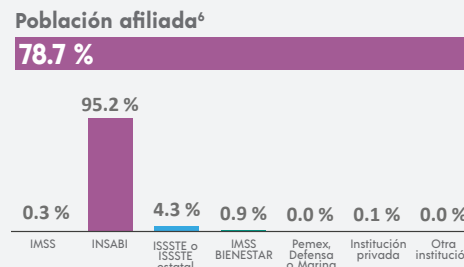

<sup>6</sup> Incluye afiliaciones múltiples.

## SITUACIÓN CONYUGAL

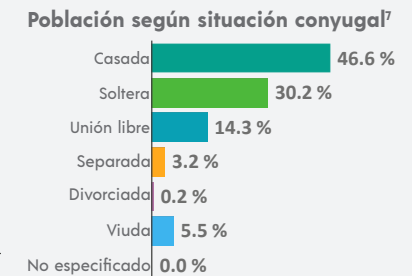

<sup>7</sup> De 12 años y más.

<sup>1</sup> De 3 años y más.

## COMPOSICIÓN POR EDAD Y SEXO

**Población total**  
**96 125** representa el 2.7 % de la población estatal

**Relación hombres-mujeres** **88.0**  
 Existen 88 hombres por cada 100 mujeres.

**Edad mediana** **22**  
 La mitad de la población tiene 22 años o menos.

**Razón de dependencia** **67.2**  
 Existen 67 personas en edad de dependencia por cada 100 en edad productiva.

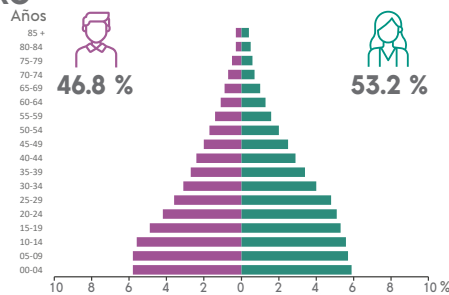

## DISTRIBUCIÓN TERRITORIAL

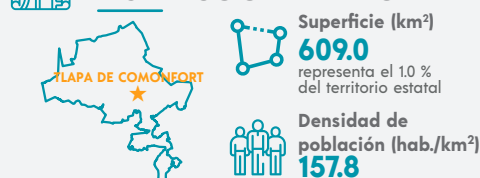

**Total de localidades**  
**119**

**Localidades con mayor población**

Tlapa de Comonfort	59 580
Tototepec (Yozononi)	3 009
Chiepetepec	2 471

## VIVIENDA

**Total de viviendas particulares habitadas**  
**21 604** representa el 2.3 % del total estatal

**Promedio de ocupantes por vivienda** **4.4**

**Promedio de ocupantes por cuarto** **1.4**

**Viviendas con piso de tierra** **16.4 %**

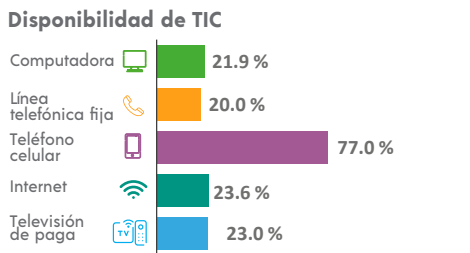
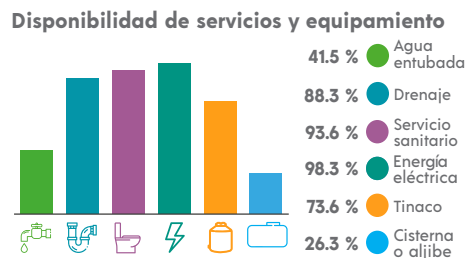
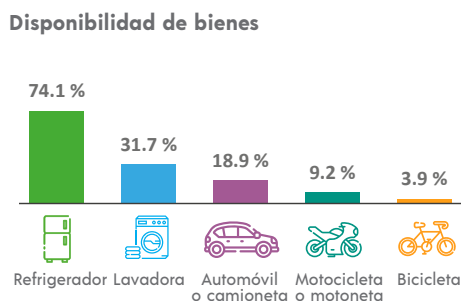

## ETNICIDAD

**Población que habla lengua indígena<sup>1</sup>** **51.63 %**

**Población que no habla español de los hablantes de lengua indígena<sup>1</sup>** **6.84 %**

**Lenguas indígenas más frecuentes**

Náhuatl	45.0 %
Mixteco	40.2 %

**Población que se considera afroamericana negra o afrodescendiente** **5.46 %**

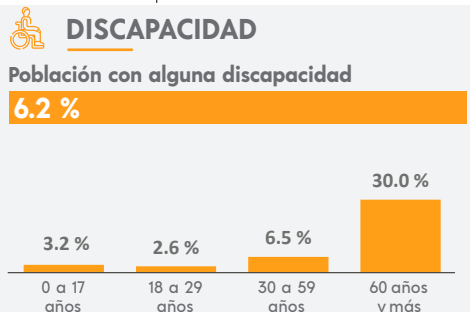

## MIGRACIÓN

**Población con lugar de residencia en marzo de 2015 distinto al actual<sup>2</sup>**

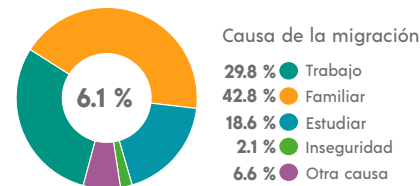

<sup>2</sup> De 5 años y más.

## CARACTERÍSTICAS ECONÓMICAS

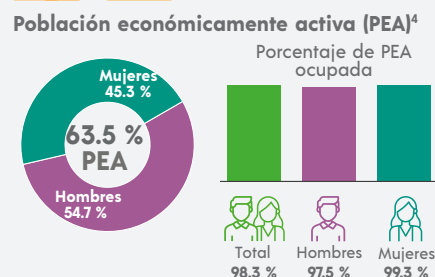

<sup>4</sup> De 12 años y más.

## FECUNDIDAD Y MORTALIDAD

**Promedio de hijas(os) nacidas(os) vivas(os)<sup>3</sup>**  
**1.8**



**Porcentaje de hijas(os) fallecidas(os)<sup>3</sup>**

**5.0 %**

<sup>3</sup> Mujeres de 15 a 49 años.

## CARACTERÍSTICAS EDUCATIVAS

**Población según nivel de escolaridad<sup>5</sup>**

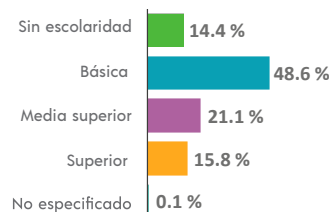

<sup>5</sup> De 15 años y más.

**Tasa de alfabetización**

15 a 24 años	96.5 %
25 años y más	78.0 %

**Asistencia escolar**

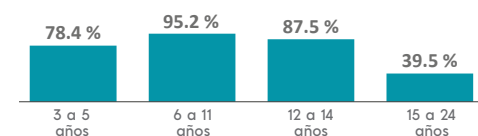

## AFILIACIÓN A SERVICIOS DE SALUD

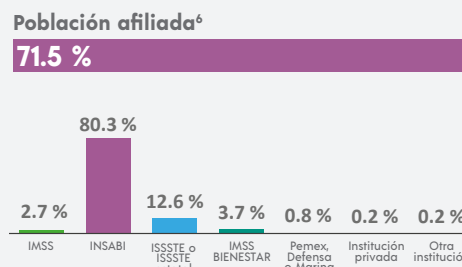

<sup>6</sup> Incluye afiliaciones múltiples.

## SITUACIÓN CONYUGAL

**Población según situación conyugal<sup>7</sup>**

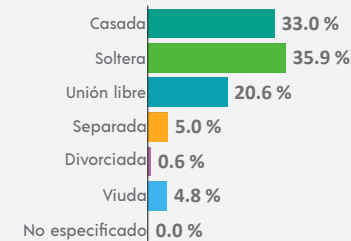

<sup>7</sup> De 12 años y más.

### COMPOSICIÓN POR EDAD Y SEXO

**Población total**  
**22 209** representa el 0.6 % de la población estatal

**Relación hombres-mujeres** **95.9**  
 Existen 95 hombres por cada 100 mujeres.

**Edad mediana** **28**  
 La mitad de la población tiene 28 años o menos.

**Razón de dependencia** **67.0**  
 Existen 67 personas en edad de dependencia por cada 100 en edad productiva.



### DISTRIBUCIÓN TERRITORIAL

**Superficie (km²)**  
**284.7** representa el 0.4 % del territorio estatal

**Densidad de población (hab./km²)**  
**78.0**

**Total de localidades** **28**

**Localidades con mayor población**

Tlapehuala	8 040
San José Poliutla	2 823
San Antonio de las Huertas	2 040

### VIVIENDA

**Total de viviendas particulares habitadas**  
**5 860** representa el 0.6 % del total estatal

**Promedio de ocupantes por vivienda** **3.8**

**Promedio de ocupantes por cuarto** **1.4**

**Viviendas con piso de tierra** **11.3 %**

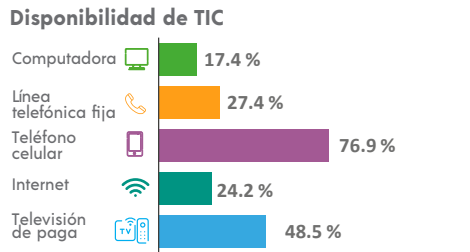
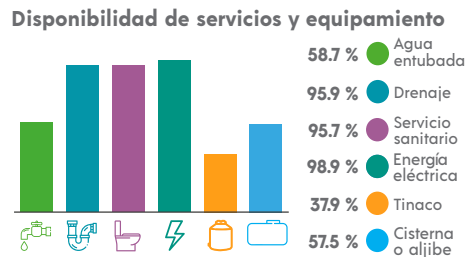
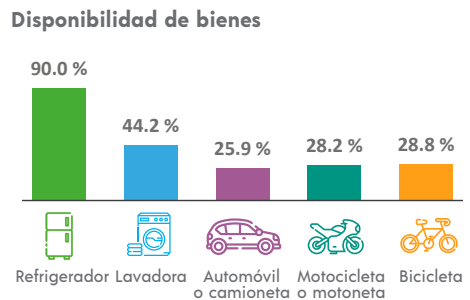

### ETNICIDAD

**Población que habla lengua indígena<sup>1</sup>** **0.06 %**

**Población que no habla español de los hablantes de lengua indígena<sup>1</sup>** **0.00 %**

**Lenguas indígenas más frecuentes**

Mixteco	46.2 %
Náhuatl	30.8 %

**Población que se considera afroamericana negra o afrodescendiente** **3.77 %**

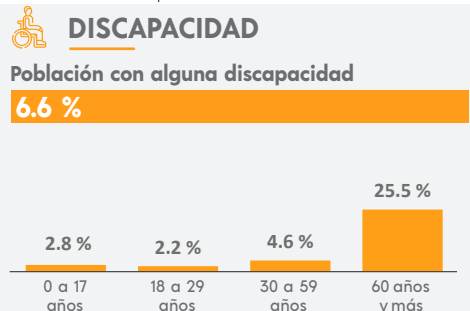

### MIGRACIÓN

**Población con lugar de residencia en marzo de 2015 distinto al actual<sup>2</sup>**

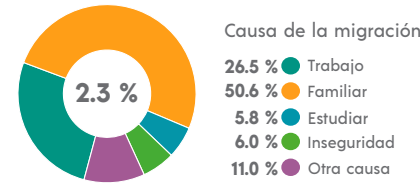

<sup>2</sup> De 5 años y más.

### CARACTERÍSTICAS ECONÓMICAS

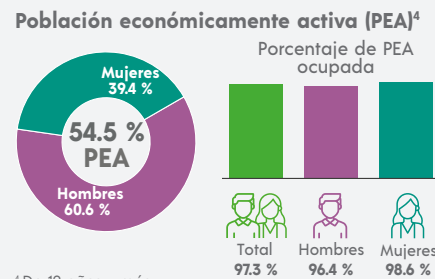

<sup>4</sup> De 12 años y más.

### FECUNDIDAD Y MORTALIDAD

**Promedio de hijas(os) nacidas(os) vivas(os)<sup>3</sup>**  
**1.8**

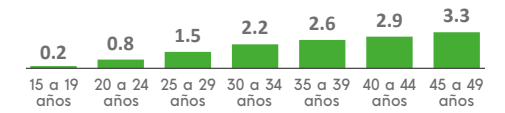

**Porcentaje de hijas(os) fallecidas(os)<sup>3</sup>**  
**2.8 %**

<sup>3</sup> Mujeres de 15 a 49 años.

### CARACTERÍSTICAS EDUCATIVAS

**Población según nivel de escolaridad<sup>5</sup>**

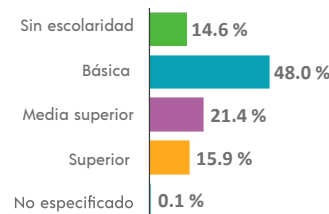

<sup>5</sup> De 15 años y más.

**Tasa de alfabetización**

15 a 24 años	98.2 %
25 años y más	81.2 %

**Asistencia escolar**

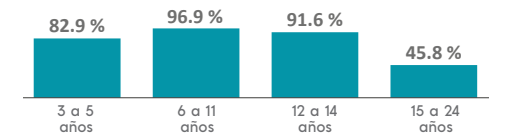

### AFILIACIÓN A SERVICIOS DE SALUD

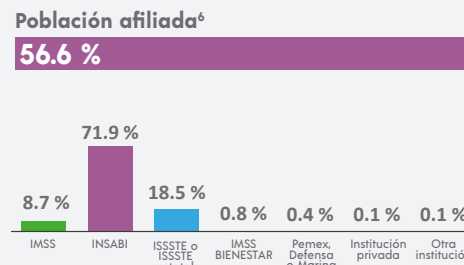

<sup>6</sup> Incluye afiliaciones múltiples.

### SITUACIÓN CONYUGAL

**Población según situación conyugal<sup>7</sup>**

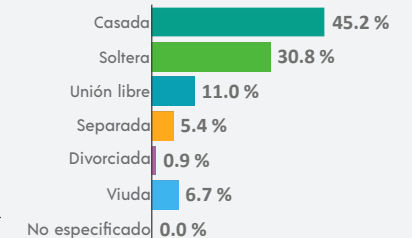

<sup>7</sup> De 12 años y más.

<sup>1</sup> De 3 años y más.

## COMPOSICIÓN POR EDAD Y SEXO

**Población total**  
**11 966** representa el 0.3 % de la población estatal

**Relación hombres-mujeres** **82.8**  
 Existen 82 hombres por cada 100 mujeres.

**Edad mediana** **21**  
 La mitad de la población tiene 21 años o menos.

**Razón de dependencia** **90.6**  
 Existen 90 personas en edad de dependencia por cada 100 en edad productiva.

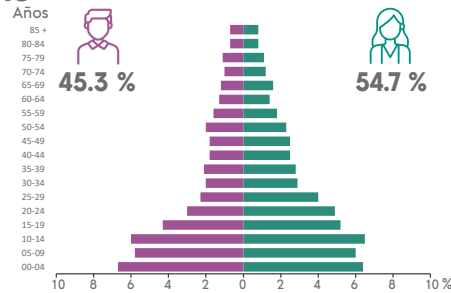

## DISTRIBUCIÓN TERRITORIAL

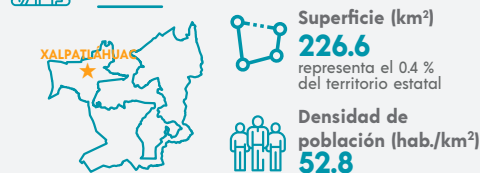

**Total de localidades** **26**

**Localidades con mayor población**

Xalpatláhuac	4 406
Cahuatache	1 323
Igualita	941

## VIVIENDA

**Total de viviendas particulares habitadas**  
**2 524** representa el 0.3 % del total estatal

**Promedio de ocupantes por vivienda** **4.7**

**Promedio de ocupantes por cuarto** **1.5**

**Viviendas con piso de tierra** **12.9 %**

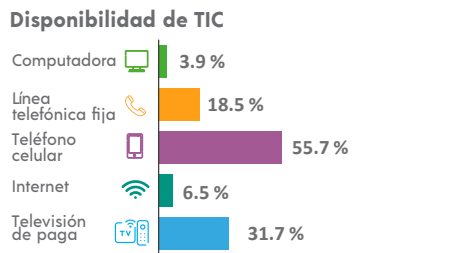
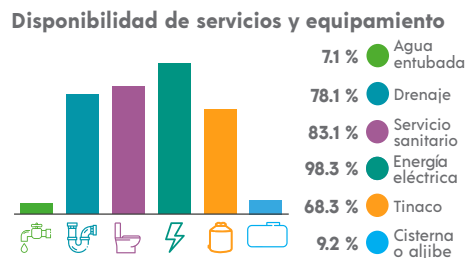
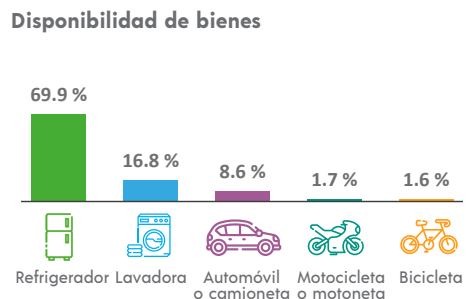

## ETNICIDAD

**Población que habla lengua indígena<sup>1</sup>** **86.93 %**

**Población que no habla español de los hablantes de lengua indígena<sup>1</sup>** **16.40 %**

**Lenguas indígenas más frecuentes**

Mixteco	49.7 %
Náhuatl	49.6 %

**Población que se considera afroamericana negra o afrodescendiente** **1.05 %**

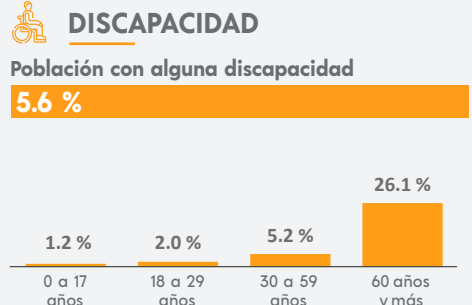

## MIGRACIÓN

**Población con lugar de residencia en marzo de 2015 distinto al actual<sup>2</sup>**

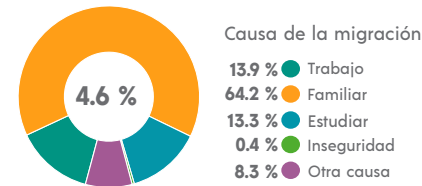

<sup>2</sup> De 5 años y más.

## CARACTERÍSTICAS ECONÓMICAS

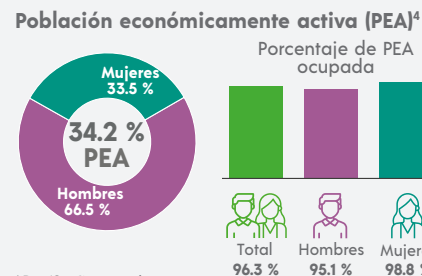

<sup>4</sup> De 12 años y más.

## FECUNDIDAD Y MORTALIDAD

**Promedio de hijas(os) nacidas(os) vivas(os)<sup>3</sup>**  
**2.1**

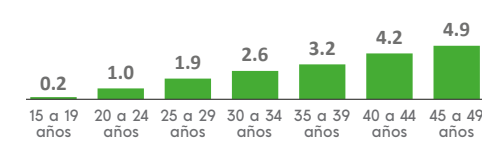

**Porcentaje de hijas(os) fallecidas(os)<sup>3</sup>**  
**3.9 %**

<sup>3</sup> Mujeres de 15 a 49 años.

## CARACTERÍSTICAS EDUCATIVAS

**Población según nivel de escolaridad<sup>5</sup>**

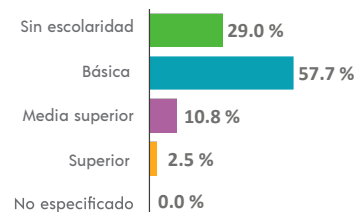

<sup>5</sup> De 15 años y más.

**Tasa de alfabetización**

15 a 24 años	96.6 %
25 años y más	54.3 %

**Asistencia escolar**

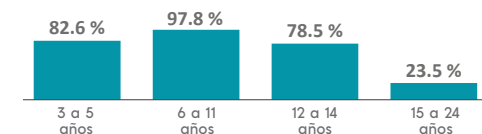

## AFILIACIÓN A SERVICIOS DE SALUD

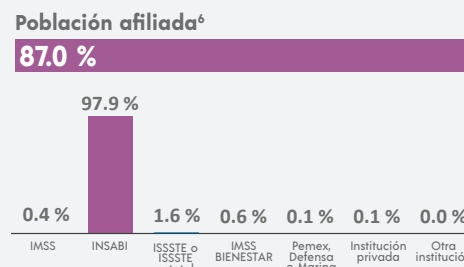

<sup>6</sup> Incluye afiliaciones múltiples.

## SITUACIÓN CONYUGAL

**Población según situación conyugal<sup>7</sup>**

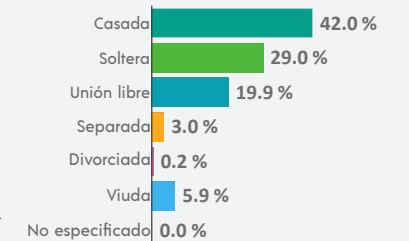

<sup>7</sup> De 12 años y más.

## COMPOSICIÓN POR EDAD Y SEXO

**Población total**  
**7 862** representa el 0.2 % de la población estatal

**Relación hombres-mujeres** **90.7**  
 Existen 90 hombres por cada 100 mujeres.

**Edad mediana** **28**  
 La mitad de la población tiene 28 años o menos.

**Razón de dependencia** **69.7**  
 Existen 69 personas en edad de dependencia por cada 100 en edad productiva.

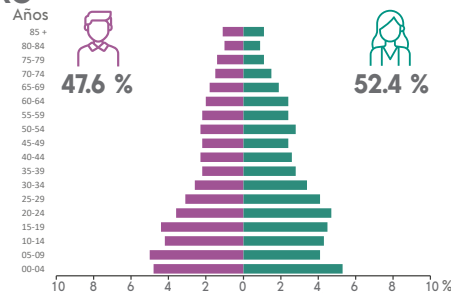

## DISTRIBUCIÓN TERRITORIAL

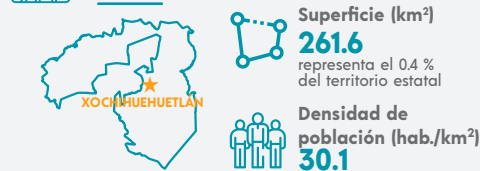

**Total de localidades**  
**13**

**Localidades con mayor población**

Xochihuehuetlán	5 421
San Miguel Comitlipa	937
Cacalutla	499

## VIVIENDA

**Total de viviendas particulares habitadas**  
**2 029** representa el 0.2 % del total estatal

**Promedio de ocupantes por vivienda** **3.9**

**Promedio de ocupantes por cuarto** **1.2**

**Viviendas con piso de tierra** **9.6 %**

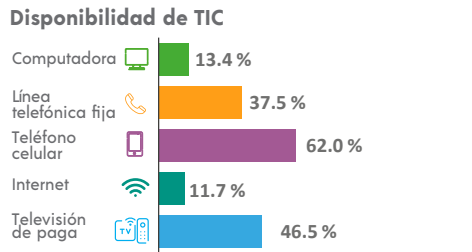
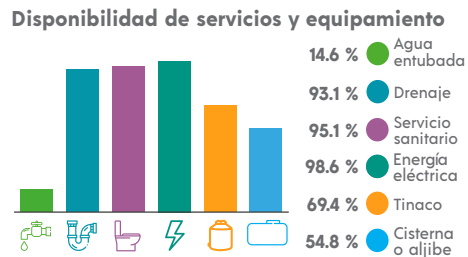
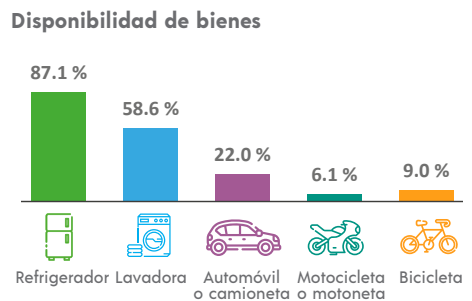

## ETNICIDAD

**Población que habla lengua indígena<sup>1</sup>** **1.92 %**

**Población que no habla español de los hablantes de lengua indígena<sup>1</sup>** **2.11 %**

**Lenguas indígenas más frecuentes**

Náhuatl	67.1 %
Mixteco	19.3 %

**Población que se considera afroamericana negra o afrodescendiente** **1.86 %**

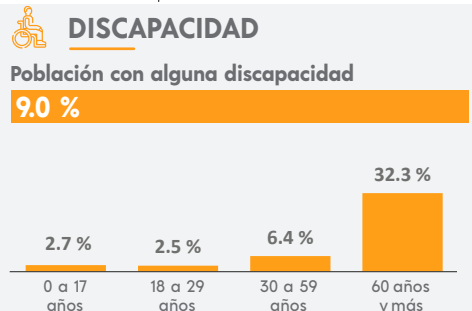

## MIGRACIÓN

**Población con lugar de residencia en marzo de 2015 distinto al actual<sup>2</sup>**

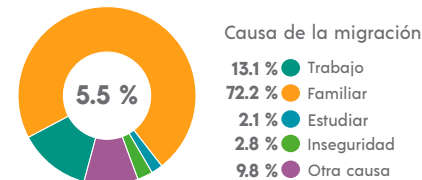

<sup>2</sup> De 5 años y más.

## CARACTERÍSTICAS ECONÓMICAS

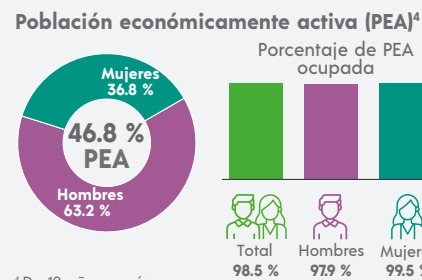

<sup>4</sup> De 12 años y más.

## FECUNDIDAD Y MORTALIDAD

**Promedio de hijas(os) nacidas(os) vivas(os)<sup>3</sup>**  
**1.7**

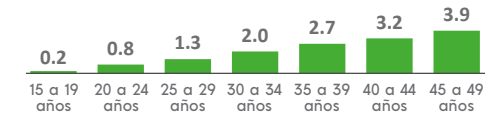

**Porcentaje de hijas(os) fallecidas(os)<sup>3</sup>**  
**4.1 %**

<sup>3</sup> Mujeres de 15 a 49 años.

## Población no económicamente activa (PNEA)<sup>4</sup>

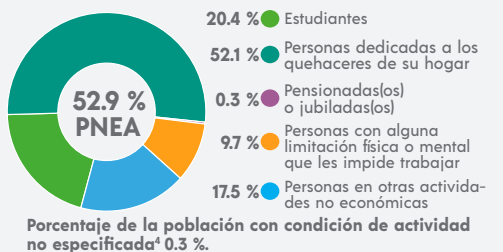

## CARACTERÍSTICAS EDUCATIVAS

### Población según nivel de escolaridad<sup>5</sup>

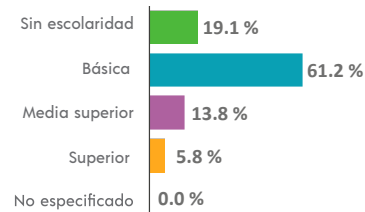

<sup>5</sup> De 15 años y más.

### Tasa de alfabetización

15 a 24 años	98.9 %
25 años y más	74.2 %

### Asistencia escolar

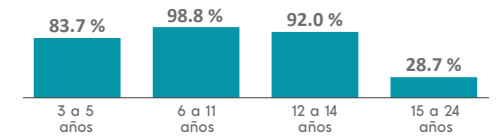

## AFILIACIÓN A SERVICIOS DE SALUD

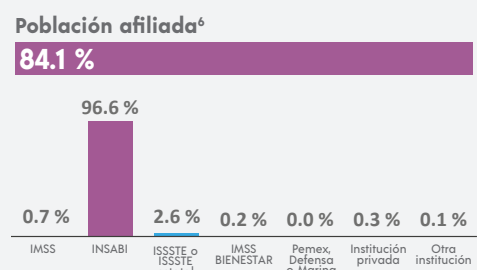

<sup>6</sup> Incluye afiliaciones múltiples.

## SITUACIÓN CONYUGAL

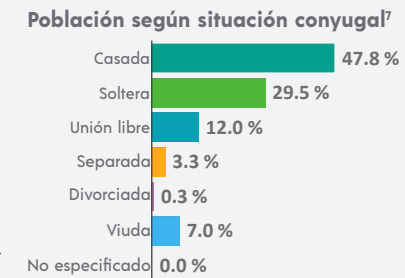

<sup>7</sup> De 12 años y más.

<sup>1</sup> De 3 años y más.

### COMPOSICIÓN POR EDAD Y SEXO

**Población total**  
**29 891** representa el 0.8 % de la población estatal

**Relación hombres-mujeres** **91.2**  
 Existen 91 hombres por cada 100 mujeres.

**Edad mediana** **24**  
 La mitad de la población tiene 24 años o menos.

**Razón de dependencia** **64.1**  
 Existen 64 personas en edad de dependencia por cada 100 en edad productiva.

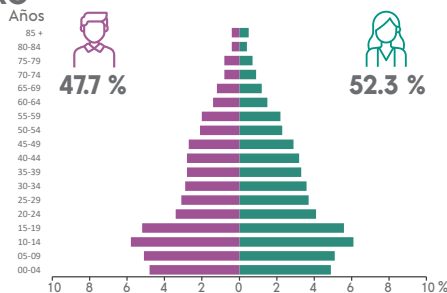

### DISTRIBUCIÓN TERRITORIAL

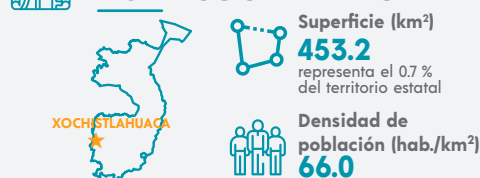

**Total de localidades** **107**

**Localidades con mayor población**

Xochistlahuaca	4 761
Cozoyoapán	2 531
Guadalupe Victoria	2 511

### VIVIENDA

**Total de viviendas particulares habitadas**  
**7 710** representa el 0.8 % del total estatal

**Promedio de ocupantes por vivienda** **3.8**

**Promedio de ocupantes por cuarto** **1.5**

**Viviendas con piso de tierra** **36.3 %**

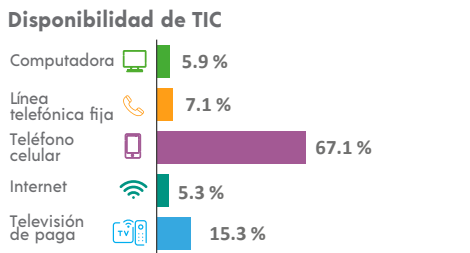
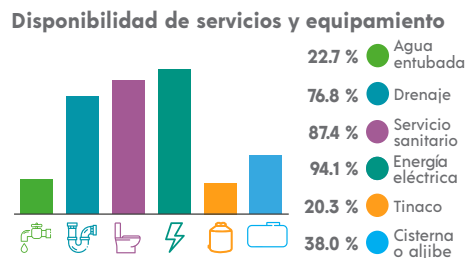
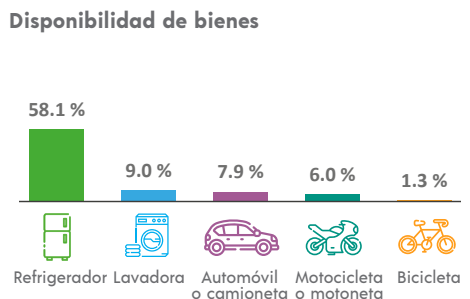

### ETNICIDAD

**Población que habla lengua indígena¹** **91.36 %**

**Población que no habla español de los hablantes de lengua indígena¹** **44.35 %**

**Lenguas indígenas más frecuentes**

Amuzgo	93.2 %
Mixteco	6.3 %

**Población que se considera afroamericana negra o afrodescendiente** **14.95 %**

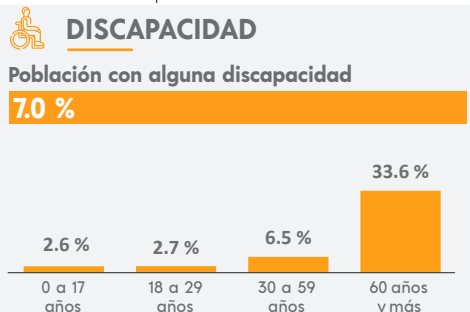

### MIGRACIÓN

**Población con lugar de residencia en marzo de 2015 distinto al actual²**

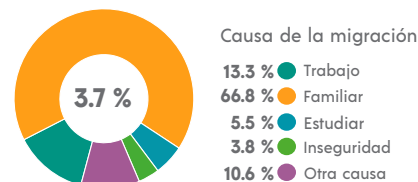

² De 5 años y más.

### CARACTERÍSTICAS ECONÓMICAS

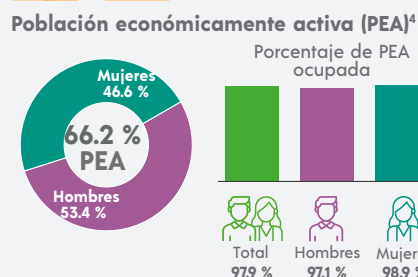

⁴ De 12 años y más.

### FECUNDIDAD Y MORTALIDAD

**Promedio de hijas(os) nacidas(os) vivas(os)³**

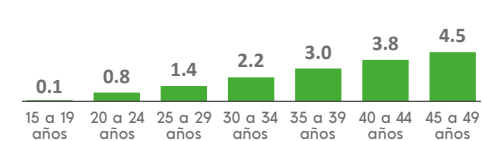

**Porcentaje de hijas(os) fallecidas(os)³**

**5.7 %**

³ Mujeres de 15 a 49 años.

### CARACTERÍSTICAS EDUCATIVAS

**Población según nivel de escolaridad⁵**

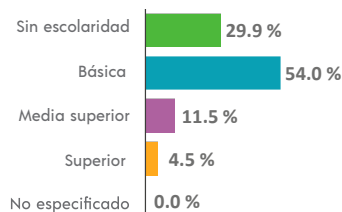

⁵ De 15 años y más.

**Tasa de alfabetización**

15 a 24 años	95.3 %
25 años y más	51.1 %

**Asistencia escolar**

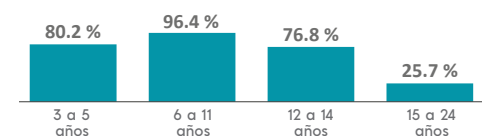

### AFILIACIÓN A SERVICIOS DE SALUD

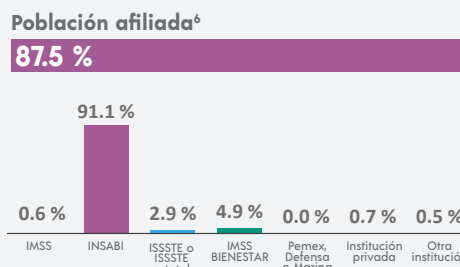

⁶ Incluye afiliaciones múltiples.

### SITUACIÓN CONYUGAL

**Población según situación conyugal⁷**

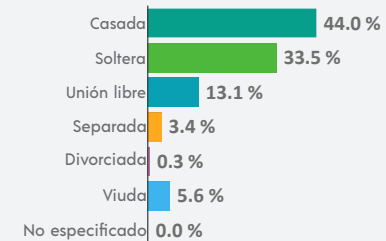

⁷ De 12 años y más.

## COMPOSICIÓN POR EDAD Y SEXO

**Población total**  
**12 004** representa el 0.3 % de la población estatal

**Relación hombres-mujeres** **94.3**  
 Existen 94 hombres por cada 100 mujeres.

**Edad mediana** **21**  
 La mitad de la población tiene 21 años o menos.

**Razón de dependencia** **76.3**  
 Existen 76 personas en edad de dependencia por cada 100 en edad productiva.

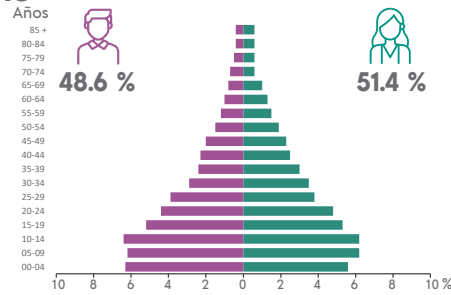

## DISTRIBUCIÓN TERRITORIAL

**Superficie (km<sup>2</sup>)**  
**228.4** representa el 0.4 % del territorio estatal

**Densidad de población (hab./km<sup>2</sup>)**  
**52.6**

**Total de localidades** **54**

**Localidades con mayor población**

Zapotitlán Tablas	1 912
Ayotoxtla	911
Ahuixotitla	748

## VIVIENDA

**Total de viviendas particulares habitadas**  
**3 028** representa el 0.3 % del total estatal

**Promedio de ocupantes por vivienda** **3.9**

**Promedio de ocupantes por cuarto** **1.6**

**Viviendas con piso de tierra** **42.9 %**

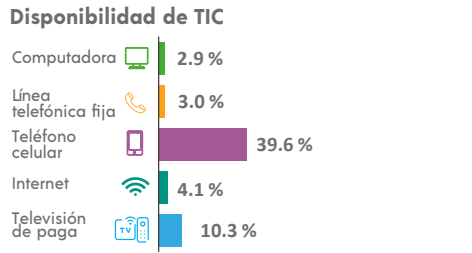
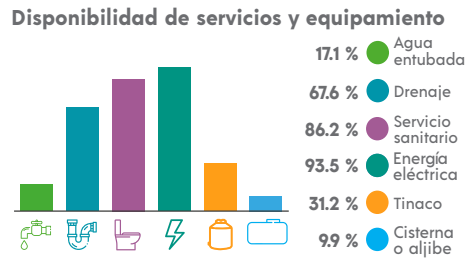
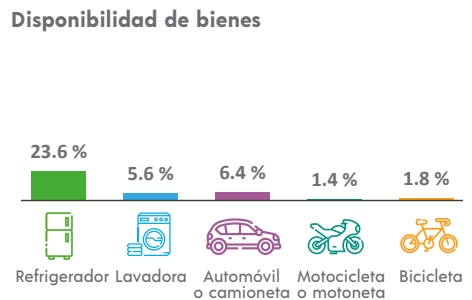

## ETNICIDAD

**Población que habla lengua indígena<sup>1</sup>** **85.17 %**

**Población que no habla español de los hablantes de lengua indígena<sup>1</sup>** **16.02 %**

**Lenguas indígenas más frecuentes**

Tlapaneco	92.3 %
Náhuatl	7.3 %

**Población que se considera afroamericana negra o afrodescendiente** **3.05 %**

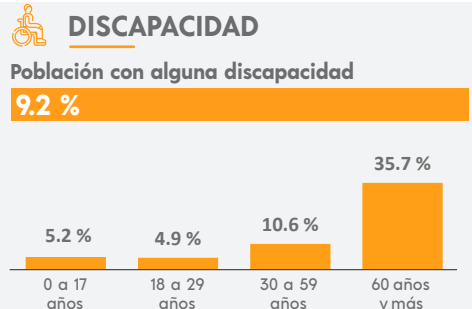

## MIGRACIÓN

**Población con lugar de residencia en marzo de 2015 distinto al actual<sup>2</sup>**

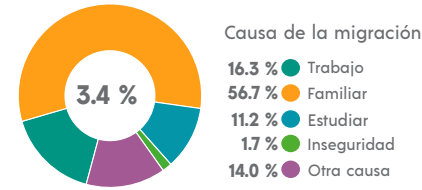

<sup>2</sup> De 5 años y más.

## CARACTERÍSTICAS ECONÓMICAS

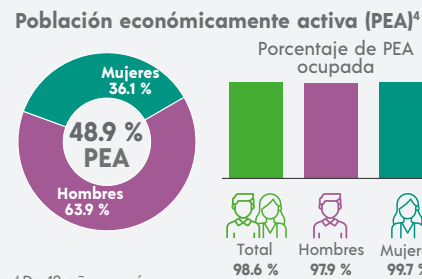

<sup>4</sup> De 12 años y más.

## FECUNDIDAD Y MORTALIDAD

**Promedio de hijas(os) nacidas(os) vivas(os)<sup>3</sup>**  
**2.2**

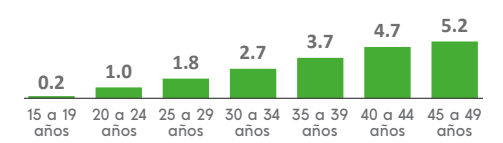

**Porcentaje de hijas(os) fallecidas(os)<sup>3</sup>**  
**5.7 %**

<sup>3</sup> Mujeres de 15 a 49 años.

## Población no económicamente activa (PNEA)<sup>4</sup>

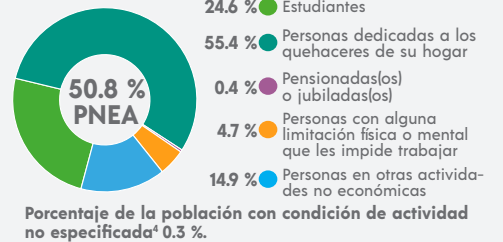

## CARACTERÍSTICAS EDUCATIVAS

**Población según nivel de escolaridad<sup>5</sup>**

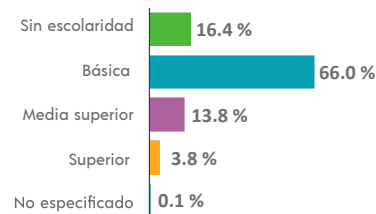

<sup>5</sup> De 15 años y más.

**Tasa de alfabetización**

15 a 24 años	96.6 %
25 años y más	68.6 %

**Asistencia escolar**

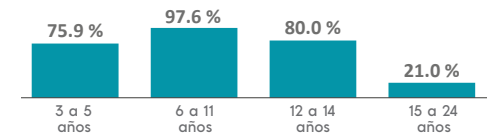

## AFILIACIÓN A SERVICIOS DE SALUD

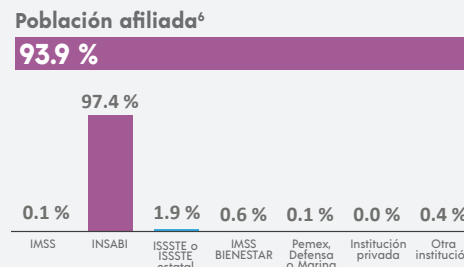

<sup>6</sup> Incluye afiliaciones múltiples.

## SITUACIÓN CONYUGAL

**Población según situación conyugal<sup>7</sup>**

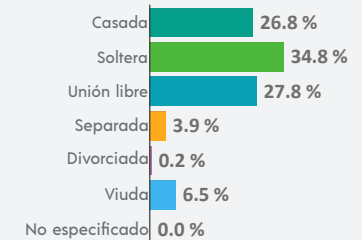

<sup>7</sup> De 12 años y más.

<sup>1</sup> De 3 años y más.

## COMPOSICIÓN POR EDAD Y SEXO

**Población total**  
**126 001** representa el 3.6 % de la población estatal

**Relación hombres-mujeres** **95.1**  
 Existen 95 hombres por cada 100 mujeres.

**Edad mediana** **29**  
 La mitad de la población tiene 29 años o menos.

**Razón de dependencia** **49.9**  
 Existen 49 personas en edad de dependencia por cada 100 en edad productiva.

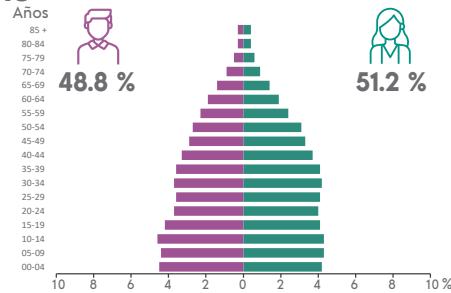

## DISTRIBUCIÓN TERRITORIAL

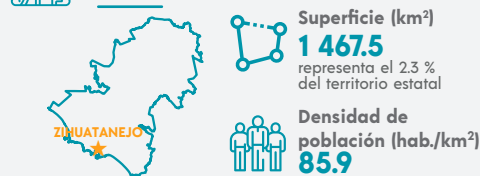

**Total de localidades** **169**

Localidades con mayor población	Población
Zihuatanejo	70 760
Ixtapa Zihuatanejo	13 806
San José Ixtapa (Barrio Viejo)	8 988

## VIVIENDA

**Total de viviendas particulares habitadas**  
**37 359** representa el 4.0 % del total estatal

**Promedio de ocupantes por vivienda** **3.4**

**Promedio de ocupantes por cuarto** **1.2**

**Viviendas con piso de tierra** **6.6 %**

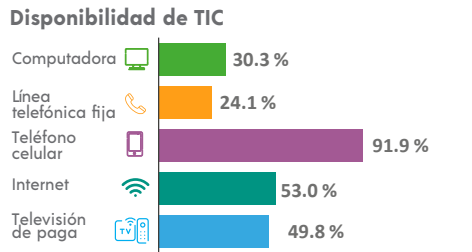
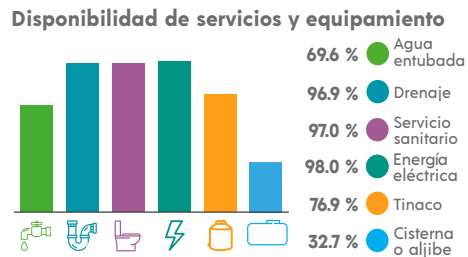
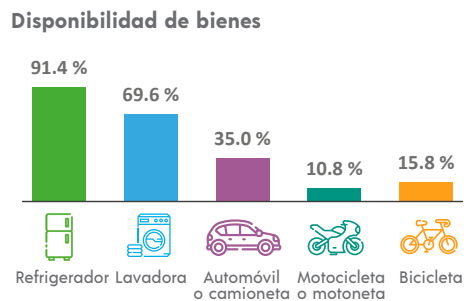

## ETNICIDAD

**Población que habla lengua indígena<sup>1</sup>** **1.98 %**

**Población que no habla español de los hablantes de lengua indígena<sup>1</sup>** **1.03 %**

**Lenguas indígenas más frecuentes**

Náhuatl	47.8 %
Tlapaneco	27.9 %

**Población que se considera afroamericana negra o afrodescendiente** **6.33 %**

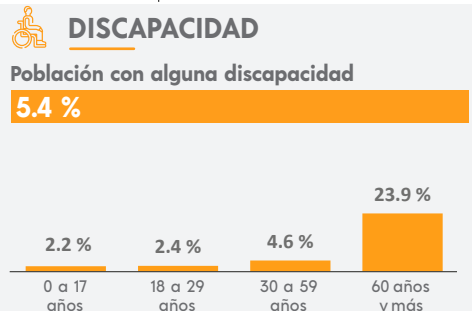

## MIGRACIÓN

**Población con lugar de residencia en marzo de 2015 distinto al actual<sup>2</sup>**

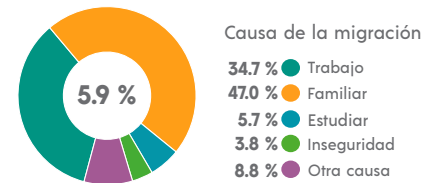

<sup>2</sup> De 5 años y más.

## CARACTERÍSTICAS ECONÓMICAS

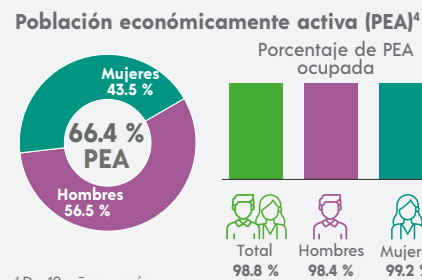

<sup>4</sup> De 12 años y más.

## FECUNDIDAD Y MORTALIDAD

**Promedio de hijas(os) nacidas(os) vivas(os)<sup>3</sup>**  
**1.5**

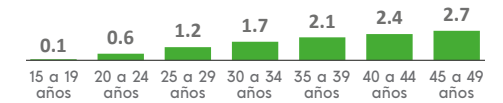

**Porcentaje de hijas(os) fallecidas(os)<sup>3</sup>**

**3.6 %**

<sup>3</sup> Mujeres de 15 a 49 años.

## CARACTERÍSTICAS ECONÓMICAS



## CARACTERÍSTICAS EDUCATIVAS

**Población según nivel de escolaridad<sup>5</sup>**

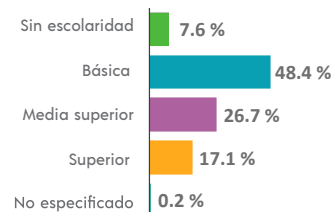

<sup>5</sup> De 15 años y más.

**Tasa de alfabetización**

15 a 24 años	98.8 %
25 años y más	92.5 %

**Asistencia escolar**

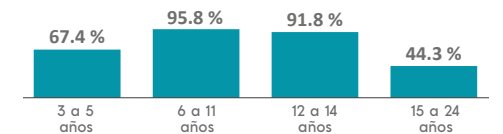

## AFILIACIÓN A SERVICIOS DE SALUD

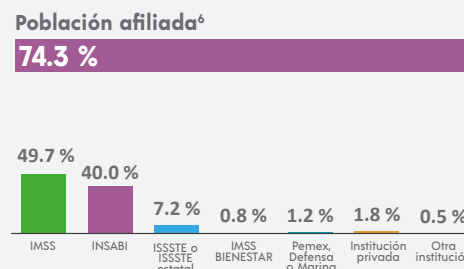

<sup>6</sup> Incluye afiliaciones múltiples.

## SITUACIÓN CONYUGAL

**Población según situación conyugal<sup>7</sup>**

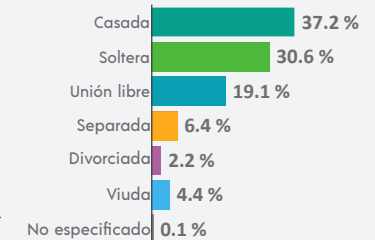

<sup>7</sup> De 12 años y más.

<sup>1</sup> De 3 años y más.



## COMPOSICIÓN POR EDAD Y SEXO

**Población total**  
**18 031** representa el 0.5 % de la población estatal

**Relación hombres-mujeres** **101.4**  
 Existen 101 hombres por cada 100 mujeres.

**Edad mediana** **28**  
 La mitad de la población tiene 28 años o menos.

**Razón de dependencia** **72.1**  
 Existen 72 personas en edad de dependencia por cada 100 en edad productiva.

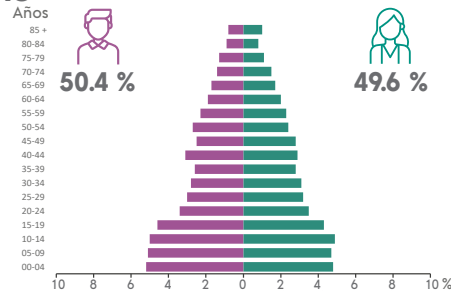

## DISTRIBUCIÓN TERRITORIAL

**Superficie (km<sup>2</sup>)**  
**2 144.9** representa el 3.4 % del territorio estatal

**Densidad de población (hab./km<sup>2</sup>)**  
**8.4**



**Total de localidades**  
**224**

**Localidades con mayor población**

Zirándaro de los Chávez	3 679
Aratichanguio	2 048
Guayameo	1 480

## VIVIENDA

**Total de viviendas particulares habitadas**  
**4 972** representa el 0.5 % del total estatal

**Promedio de ocupantes por vivienda** **3.5**

**Promedio de ocupantes por cuarto** **1.3**

**Viviendas con piso de tierra** **14.9 %**

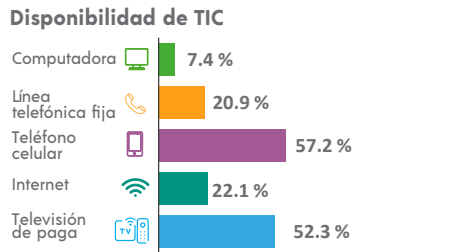
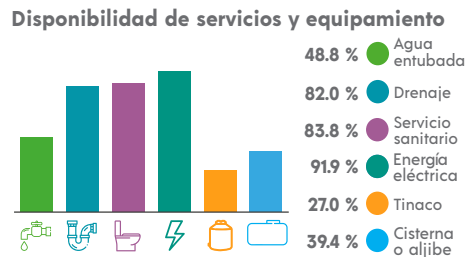
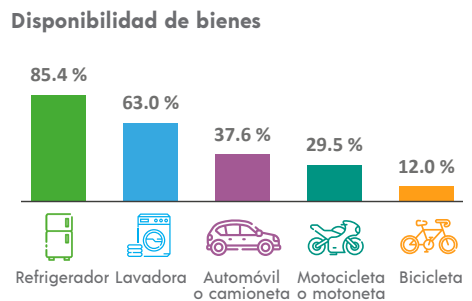

## ETNICIDAD

**Población que habla lengua indígena<sup>1</sup>** **3.31 %**

**Población que no habla español de los hablantes de lengua indígena<sup>1</sup>** **24.67 %**

**Lenguas indígenas más frecuentes**

Náhuatl	50.2 %
Mixteco	28.5 %

**Población que se considera afroamericana negra o afrodescendiente** **0.58 %**

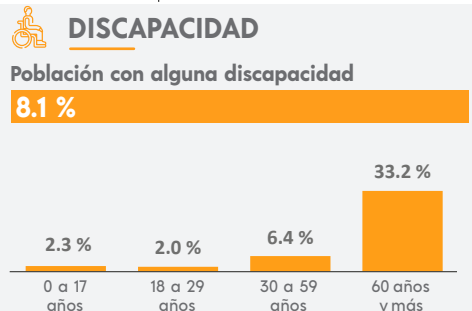

## MIGRACIÓN

**Población con lugar de residencia en marzo de 2015 distinto al actual<sup>2</sup>**

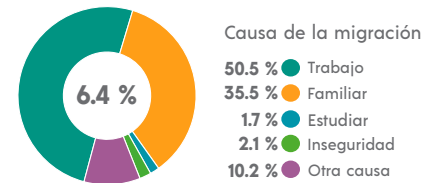

<sup>2</sup> De 5 años y más.

## CARACTERÍSTICAS ECONÓMICAS

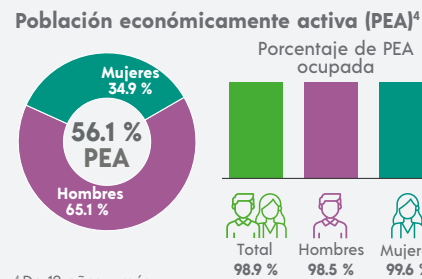

<sup>4</sup> De 12 años y más.

## FECUNDIDAD Y MORTALIDAD

**Promedio de hijas(os) nacidas(os) vivas(os)<sup>3</sup>**  
**2.2**

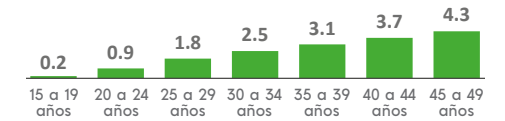

**Porcentaje de hijas(os) fallecidas(os)<sup>3</sup>**  
**3.6 %**

<sup>3</sup> Mujeres de 15 a 49 años.

## Población no económicamente activa (PNEA)<sup>4</sup>

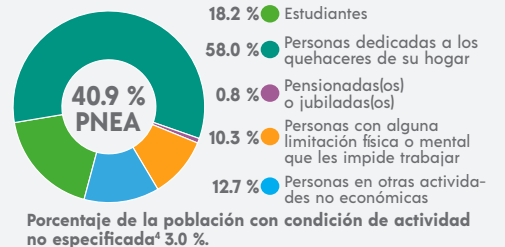

## CARACTERÍSTICAS EDUCATIVAS

**Población según nivel de escolaridad<sup>5</sup>**

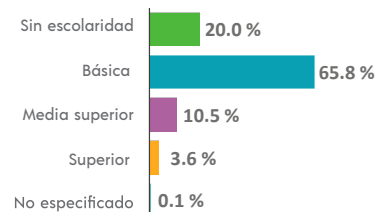

<sup>5</sup> De 15 años y más.

**Tasa de alfabetización**

15 a 24 años	94.6 %
25 años y más	75.4 %

**Asistencia escolar**

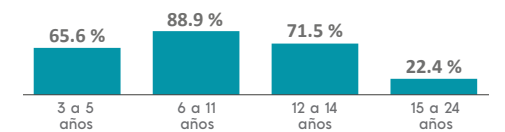

## AFILIACIÓN A SERVICIOS DE SALUD

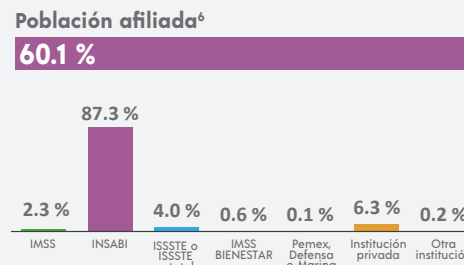

<sup>6</sup> Incluye afiliaciones múltiples.

## SITUACIÓN CONYUGAL

**Población según situación conyugal<sup>7</sup>**

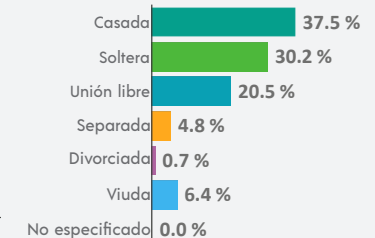

<sup>7</sup> De 12 años y más.

<sup>1</sup> De 3 años y más.

## COMPOSICIÓN POR EDAD Y SEXO

**Población total**  
**21 977** representa el 0.6 % de la población estatal

**Relación hombres-mujeres** **84.2**  
 Existen 84 hombres por cada 100 mujeres.

**Edad mediana** **23**  
 La mitad de la población tiene 23 años o menos.

**Razón de dependencia** **79.1**  
 Existen 79 personas en edad de dependencia por cada 100 en edad productiva.

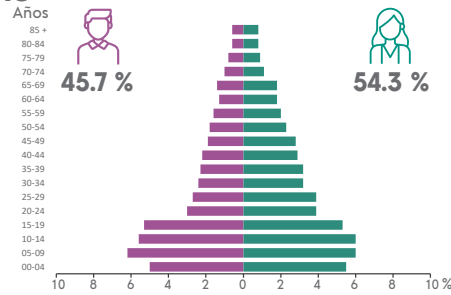

## DISTRIBUCIÓN TERRITORIAL

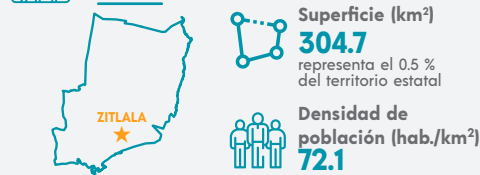

**Total de localidades** **32**

**Localidades con mayor población**

Zitlala	6 077
Pochahuizco	3 167
Topiltepec	2 690

## VIVIENDA

**Total de viviendas particulares habitadas**  
**5 806** representa el 0.6 % del total estatal

**Promedio de ocupantes por vivienda** **3.8**

**Promedio de ocupantes por cuarto** **1.5**

**Viviendas con piso de tierra** **23.9 %**

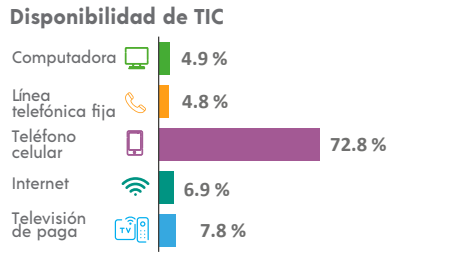
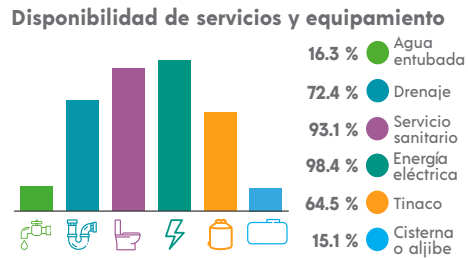
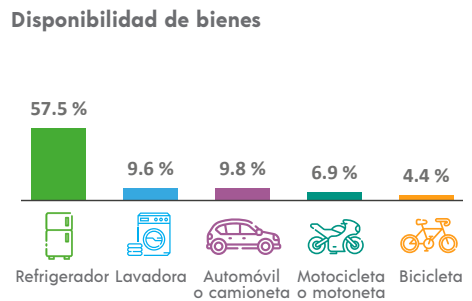

## ETNICIDAD

**Población que habla lengua indígena<sup>1</sup>** **55.78 %**

**Población que no habla español de los hablantes de lengua indígena<sup>1</sup>** **13.33 %**

**Lenguas indígenas más frecuentes**

Náhuatl	99.7 %
Tlapaneco	0.1 %

**Población que se considera afroamericana negra o afrodescendiente** **1.36 %**

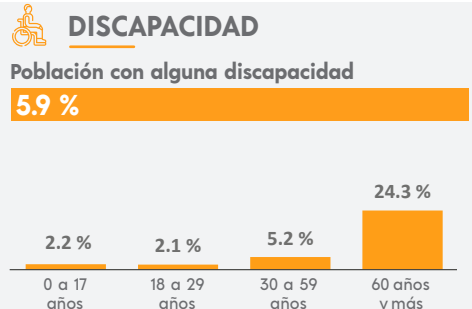

## MIGRACIÓN

**Población con lugar de residencia en marzo de 2015 distinto al actual<sup>2</sup>**

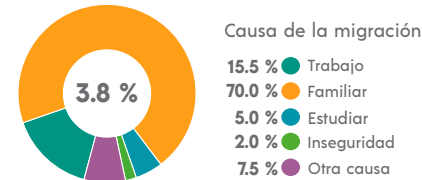

<sup>2</sup> De 5 años y más.

## CARACTERÍSTICAS ECONÓMICAS

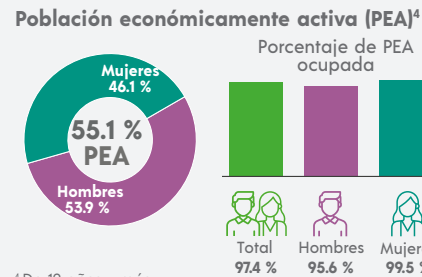

<sup>4</sup> De 12 años y más.

## FECUNDIDAD Y MORTALIDAD

**Promedio de hijas(os) nacidas(os) vivas(os)<sup>3</sup>**  
**2.0**

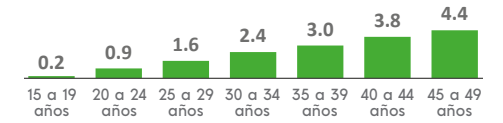

**Porcentaje de hijas(os) fallecidas(os)<sup>3</sup>**  
**5.6 %**

<sup>3</sup> Mujeres de 15 a 49 años.

## CARACTERÍSTICAS EDUCATIVAS

**Población según nivel de escolaridad<sup>5</sup>**

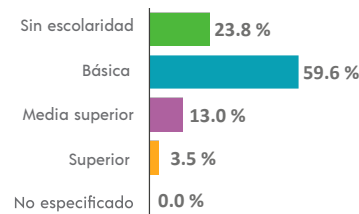

<sup>5</sup> De 15 años y más.

**Tasa de alfabetización**

15 a 24 años	98.1 %
25 años y más	64.1 %

**Asistencia escolar**

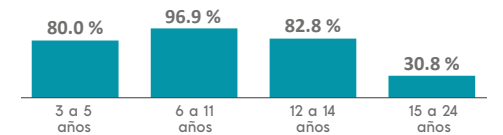

## AFILIACIÓN A SERVICIOS DE SALUD

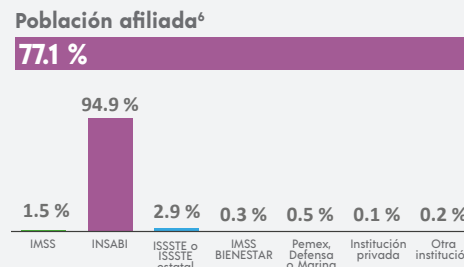

<sup>6</sup> Incluye afiliaciones múltiples.

## SITUACIÓN CONYUGAL

**Población según situación conyugal<sup>7</sup>**

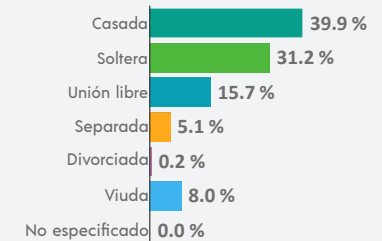

<sup>7</sup> De 12 años y más.

En este apartado se presenta la definición de los indicadores del Panorama sociodemográfico de Guerrero 2020. Estos indicadores permiten observar, de manera global, los aspectos sociodemográficos más relevantes del estado y de sus municipios.

Los usuarios interesados en profundizar en el conocimiento de estos u otros indicadores, pueden consultar la información del Censo de Población y Vivienda 2020, disponible en el sitio de internet del INEGI.

## COMPOSICIÓN POR EDAD Y SEXO

### Población total

Personas, nacionales o extranjeras, que residen habitualmente en la entidad federativa en viviendas particulares o colectivas. Incluye a los mexicanos que cumplen funciones diplomáticas en el extranjero y a los familiares que viven con ellos, a la población sin vivienda y una estimación de población en viviendas sin información de ocupantes.

El momento de referencia del monto poblacional son las cero horas del 15 de marzo de 2020.

### Porcentaje de la población estatal

Se refiere a la población que reside en el municipio o demarcación territorial respecto a la población total estatal, expresada por cada cien.

$$\text{Porcentaje de la población estatal} = \frac{\text{Población en el municipio o demarcación territorial}}{\text{Total de población estatal}} \times 100$$

### Relación hombres-mujeres

Es el cociente del número de hombres entre el de mujeres en una población dada por cien. Se interpreta como el número de hombres por cada 100 mujeres.

$$\text{Relación hombres-mujeres} = \frac{\text{Número de hombres}}{\text{Número de mujeres}} \times 100$$

### Edad mediana

Edad que, una vez ordenadas las edades, divide a una población en dos grupos numéricamente iguales, es decir, la edad

en la cual la mitad de la población tiene una edad menor o igual, y la otra tiene una edad mayor o igual.

### Razón de dependencia

También conocida como relación de dependencia demográfica. Es el cociente de la suma de la población menor de 15 años y la población mayor de 64 años, entre la población en el grupo de edad de 15 a 64 años, expresada por cada cien.

$$\text{Razón de dependencia} = \frac{\text{Población menor de 15 años} + \text{Población mayor de 64 años}}{\text{Población de 15 a 64 años}} \times 100$$

### Pirámide poblacional

Es un histograma que representa la estructura de la población por sexo y grupos quinquenales de edad. Para la generación del histograma se excluye la población con edad no especificada.

$$\text{Porcentaje de la población del sexo "X" del grupo de edad [x,y]} = \frac{\text{Población del sexo "X" del grupo de edad [x,y]}}{\text{Total de población}} \times 100$$

Los grupos de edad presentados son: [0,4], [5,9], [10,14], [15,19], [20,24], [25,29], [30,34], [35,39], [40,44], [45,49], [50,54], [55,59], [60,64], [65,69], [70,74], [75,79], [80,84], [85 y más].

### Porcentaje de hombres

Es el número de hombres respecto al total de población, expresado por cada cien.

$$\text{Porcentaje de hombres} = \frac{\text{Número de hombres}}{\text{Total de población}} \times 100$$

## Porcentaje de mujeres

Es el número de mujeres respecto al total de población, expresado por cada cien.

$$\text{Porcentaje de mujeres} = \frac{\text{Número de mujeres}}{\text{Total de población}} \times 100$$

## DISTRIBUCIÓN TERRITORIAL

### Superficie

Se refiere a la extensión territorial en kilómetros cuadrados de cada municipio o demarcación territorial.

### Porcentaje de la superficie estatal

Es la superficie territorial que le corresponde al municipio o demarcación territorial con respecto al total de la superficie de la entidad, expresada por cada cien.

$$\text{Porcentaje de la superficie estatal} = \frac{\text{Superficie del municipio o demarcación territorial}}{\text{Superficie estatal}} \times 100$$

### Densidad de población

Número de habitantes por kilómetro cuadrado de un territorio determinado.

$$\text{Densidad de población} = \frac{\text{Total de población}}{\text{Superficie}}$$

### Total de localidades

Corresponde al número de localidades de cada municipio o demarcación territorial.

### Localidades con mayor población

Enlista, para cada municipio o demarcación territorial, las tres localidades, con mayor número de habitantes y la población de cada una de ellas.

## VIVIENDA

### Total de viviendas particulares habitadas

Total de viviendas particulares que en el momento del levantamiento censal tenían residentes habituales. Incluye cualquier recinto, local no construido para habitación, vivienda móvil o refugio que hayan estado habitadas, así como las viviendas habitadas de las que no se obtuvo información de ocupantes durante el levantamiento censal.

### Porcentaje de las viviendas particulares habitadas estatales

Se refiere a las viviendas particulares habitadas que tiene el municipio o demarcación territorial con respecto al total estatal, expresado por cada cien.

$$\text{Porcentaje de viviendas particulares habitadas estatales} = \frac{\text{Total de viviendas particulares habitadas del municipio o demarcación territorial}}{\text{Total de viviendas particulares habitadas estatales}} \times 100$$

### Promedio de ocupantes por vivienda

Es el número de ocupantes en las viviendas particulares habitadas respecto al total de viviendas particulares habitadas en un mismo espacio geográfico.

$$\text{Promedio de ocupantes por vivienda} = \frac{\text{Número total de ocupantes}}{\text{Total de viviendas particulares habitadas}}$$

Para el cálculo de este indicador, se excluyen las viviendas particulares habitadas del tipo local no construido para habitación, vivienda móvil o refugio.

### Promedio de ocupantes por cuarto

Es el número de ocupantes en las viviendas particulares habitadas respecto al total de cuartos en viviendas particulares habitadas en un mismo espacio geográfico.

$$\text{Promedio de ocupantes por cuarto} = \frac{\text{Número total de ocupantes}}{\text{Total de cuartos en viviendas particulares habitadas}}$$

Para el cálculo de este indicador se excluyen las viviendas particulares habitadas del tipo local no construido para habitación, vivienda móvil o refugio.

## • Porcentaje de viviendas con piso de tierra

Es el número de viviendas particulares habitadas que tienen piso de tierra respecto al total de viviendas particulares habitadas, expresado por cada cien.

$$\text{Porcentaje de viviendas con piso de tierra} = \frac{\text{Número de viviendas con piso de tierra}}{\text{Total de viviendas particulares habitadas}} \times 100$$

Para el cálculo de este indicador se excluyen las viviendas particulares habitadas del tipo local no construido para habitación, vivienda móvil o refugio.

## Disponibilidad de servicios y equipamiento

### • Porcentaje de viviendas con disponibilidad de agua entubada

Es el número de viviendas particulares habitadas que cuentan con agua entubada dentro de la vivienda respecto al total de viviendas particulares habitadas, expresado por cada cien.

$$\text{Porcentaje de viviendas con agua entubada} = \frac{\text{Número de viviendas que disponen de agua entubada dentro de la vivienda}}{\text{Total de viviendas particulares habitadas}} \times 100$$

Para el cálculo de este indicador se excluyen las viviendas particulares habitadas del tipo local no construido para habitación, vivienda móvil o refugio.

### • Porcentaje de viviendas con disponibilidad de drenaje

Es el número de viviendas particulares habitadas que cuentan con drenaje respecto al total de viviendas particulares habitadas, expresado por cada cien.

$$\text{Porcentaje de viviendas con drenaje} = \frac{\text{Número de viviendas que disponen de drenaje}}{\text{Total de viviendas particulares habitadas}} \times 100$$

Para el cálculo de este indicador se excluyen las viviendas particulares habitadas del tipo local no construido para habitación, vivienda móvil o refugio.

### • Porcentaje de viviendas con disponibilidad de servicio sanitario

Es el número de viviendas particulares habitadas que cuentan con servicio sanitario respecto al total de viviendas particulares habitadas, expresado por cada cien.

$$\text{Porcentaje de viviendas con servicio sanitario} = \frac{\text{Número de viviendas que disponen de servicio sanitario}}{\text{Total de viviendas particulares habitadas}} \times 100$$

Para el cálculo de este indicador se excluyen las viviendas particulares habitadas del tipo local no construido para habitación, vivienda móvil o refugio.

### • Porcentaje de viviendas con disponibilidad de energía eléctrica

Es el número de viviendas particulares habitadas que cuentan con energía eléctrica respecto al total de viviendas particulares habitadas, expresado por cada cien.

$$\text{Porcentaje de viviendas con energía eléctrica} = \frac{\text{Número de viviendas que disponen de energía eléctrica}}{\text{Total de viviendas particulares habitadas}} \times 100$$

Para el cálculo de este indicador se excluyen las viviendas particulares habitadas del tipo local no construido para habitación, vivienda móvil o refugio.

### • Porcentaje de viviendas con disponibilidad de tinaco

Es el número de viviendas particulares habitadas que cuentan con tinaco respecto al total de viviendas particulares habitadas, expresado por cada cien.

$$\text{Porcentaje de viviendas con tinaco} = \frac{\text{Número de viviendas que disponen de tinaco}}{\text{Total de viviendas particulares habitadas}} \times 100$$

Para el cálculo de este indicador se excluyen las viviendas particulares habitadas del tipo local no construido para habitación, vivienda móvil o refugio.

### • Porcentaje de viviendas con disponibilidad de cisterna o aljibe

Es el número de viviendas particulares habitadas que cuentan con cisterna o aljibe respecto al total de viviendas particulares habitadas, expresado por cada cien.

$$\text{Porcentaje de viviendas con cisterna o aljibe} = \frac{\text{Número de viviendas que disponen de cisterna o aljibe}}{\text{Total de viviendas particulares habitadas}} \times 100$$

Para el cálculo de este indicador se excluyen las viviendas particulares habitadas del tipo local no construido para habitación, vivienda móvil o refugio.

## Disponibilidad de bienes

### • Porcentaje de viviendas con disponibilidad de refrigerador

Es el número de viviendas particulares habitadas que cuentan con refrigerador respecto al total de viviendas particulares habitadas, expresado por cada cien.

$$\text{Porcentaje de viviendas con refrigerador} = \frac{\text{Número de viviendas que disponen de refrigerador}}{\text{Total de viviendas particulares habitadas}} \times 100$$

Para el cálculo de este indicador se excluyen las viviendas particulares habitadas del tipo local no construido para habitación, vivienda móvil o refugio.

### • Porcentaje de viviendas con disponibilidad de lavadora

Es el número de viviendas particulares habitadas que cuentan con lavadora respecto al total de viviendas particulares habitadas, expresado por cada cien.

$$\text{Porcentaje de viviendas con lavadora} = \frac{\text{Número de viviendas que disponen de lavadora}}{\text{Total de viviendas particulares habitadas}} \times 100$$

Para el cálculo de este indicador se excluyen las viviendas particulares habitadas del tipo local no construido para habitación, vivienda móvil o refugio.

### • Porcentaje de viviendas con disponibilidad de automóvil o camioneta

Es el número de viviendas particulares habitadas que cuentan con automóvil o camioneta respecto al total de viviendas particulares habitadas, expresado por cada cien.

$$\text{Porcentaje de viviendas con automóvil o camioneta} = \frac{\text{Número de viviendas que disponen de automóvil o camioneta}}{\text{Total de viviendas particulares habitadas}} \times 100$$

Para el cálculo de este indicador se excluyen las viviendas particulares habitadas del tipo local no construido para habitación, vivienda móvil o refugio.

### • Porcentaje de viviendas con disponibilidad de motocicleta o motoneta

Es el número de viviendas particulares habitadas que cuentan con motocicleta o motoneta respecto al total de viviendas particulares habitadas, expresado por cada cien.

$$\text{Porcentaje de viviendas con motocicleta o motoneta} = \frac{\text{Número de viviendas que disponen de motocicleta o motoneta}}{\text{Total de viviendas particulares habitadas}} \times 100$$

Para el cálculo de este indicador se excluyen las viviendas particulares habitadas del tipo local no construido para habitación, vivienda móvil o refugio.

### • Porcentaje de viviendas con disponibilidad de bicicleta

Es el número de viviendas particulares habitadas que cuentan con bicicleta que se utilice como medio de transporte respecto al total de viviendas particulares habitadas, expresado por cada cien.

$$\text{Porcentaje de viviendas con bicicleta} = \frac{\text{Número de viviendas que disponen de bicicleta}}{\text{Total de viviendas particulares habitadas}} \times 100$$

Para el cálculo de este indicador se excluyen las viviendas particulares habitadas del tipo local no construido para habitación, vivienda móvil o refugio.

## Disponibilidad de Tecnologías de la Información y la Comunicación (TIC)

### • Porcentaje de viviendas con disponibilidad de computadora

Es el número de viviendas particulares habitadas que cuentan con computadora, laptop o tablet respecto al total de viviendas particulares habitadas, expresado por cada cien.

$$\text{Porcentaje de viviendas con computadora} = \frac{\text{Número de viviendas que disponen de computadora}}{\text{Total de viviendas particulares habitadas}} \times 100$$

Para el cálculo de este indicador se excluyen las viviendas particulares habitadas del tipo local no construido para habitación, vivienda móvil o refugio.

### • Porcentaje de viviendas con disponibilidad de línea telefónica fija

Es el número de viviendas particulares habitadas que cuentan con línea telefónica fija respecto al total de viviendas particulares habitadas, expresado por cada cien.

$$\text{Porcentaje de viviendas con línea telefónica fija} = \frac{\text{Número de viviendas que disponen de línea telefónica fija}}{\text{Total de viviendas particulares habitadas}} \times 100$$

Para el cálculo de este indicador se excluyen las viviendas particulares habitadas del tipo local no construido para habitación, vivienda móvil o refugio.

### • Porcentaje de viviendas con disponibilidad de teléfono celular

Es el número de viviendas particulares habitadas que cuentan con teléfono celular respecto al total de viviendas particulares habitadas, expresado por cada cien.

$$\text{Porcentaje de viviendas con teléfono celular} = \frac{\text{Número de viviendas que disponen de teléfono celular}}{\text{Total de viviendas particulares habitadas}} \times 100$$

Para el cálculo de este indicador se excluyen las viviendas particulares habitadas del tipo local no construido para habitación, vivienda móvil o refugio.

### • Porcentaje de viviendas con disponibilidad de internet

Es el número de viviendas particulares habitadas que cuentan con servicio de internet respecto al total de viviendas particulares habitadas, expresado por cada cien.

$$\text{Porcentaje de viviendas con internet} = \frac{\text{Número de viviendas que disponen de internet}}{\text{Total de viviendas particulares habitadas}} \times 100$$

Para el cálculo de este indicador se excluyen las viviendas particulares habitadas del tipo local no construido para habitación, vivienda móvil o refugio.

### • Porcentaje de viviendas con disponibilidad de televisión de paga

Es el número de viviendas particulares habitadas que cuentan con servicio de televisión de paga (cable o satelital) respecto al total de viviendas particulares habitadas, expresado por cada cien.

$$\text{Porcentaje de viviendas con televisión de paga} = \frac{\text{Número de viviendas que disponen de servicio de televisión de paga}}{\text{Total de viviendas particulares habitadas}} \times 100$$

Para el cálculo de este indicador se excluyen las viviendas particulares habitadas del tipo local no construido para habitación, vivienda móvil o refugio.

## ETNICIDAD

### Porcentaje de la población de 3 años y más que habla lengua indígena

Es la población de 3 años y más que declaró hablar lengua indígena respecto al total de población del mismo rango de edad, expresada por cada cien.

$$\text{Porcentaje de población que habla lengua indígena} = \frac{\text{Población de 3 años y más que habla lengua indígena}}{\text{Total de población de 3 años y más}} \times 100$$

### Porcentaje de la población de 3 años y más que no habla español de los hablantes de lengua indígena

Es la población de 3 años y más que declaró hablar lengua indígena y no hablar español respecto al total de población del mismo rango de edad hablante de lengua indígena, expresada por cada cien.

$$\text{Porcentaje de población que no habla español de los hablantes de lengua indígena} = \frac{\text{Población de 3 años y más que no habla español de los hablantes de lengua indígena}}{\text{Total de población de 3 años y más que habla lengua indígena}} \times 100$$

### Lenguas indígenas más frecuentes

Enlista las dos lenguas indígenas con mayor número de hablantes respecto al total de población de 3 años y más que habla lengua indígena, expresada por cada cien.

$$\text{Porcentaje de población que habla lengua indígena "X"} = \frac{\text{Población de 3 años y más que habla lengua indígena "X"}}{\text{Total de población de 3 años y más que habla lengua indígena}} \times 100$$

### Porcentaje de la población que se considera afromexicana negra o afrodescendiente

Es la población que por sus antepasados y de acuerdo con sus costumbres y tradiciones se considera afromexicana negra o afrodescendiente respecto al total de población, expresada por cada cien.

$$\text{Porcentaje de población que se considera afromexicana negra o afrodescendiente} = \frac{\text{Población que se considera afromexicana negra o afrodescendiente}}{\text{Total de población}} \times 100$$

## DISCAPACIDAD

### Porcentaje de la población con alguna discapacidad

Es la población que declaró tener alguna discapacidad<sup>1</sup> respecto al total de población, expresada por cada cien.

$$\text{Porcentaje de población con alguna discapacidad} = \frac{\text{Población que declaró tener alguna discapacidad}}{\text{Total de población}} \times 100$$

<sup>1</sup>Se considera como persona con discapacidad aquella que declaró tener mucha dificultad o no poder realizar alguna de las siguientes actividades: ver, aun usando lentes; oír, aun usando aparato auditivo; caminar, subir o bajar; recordar o concentrarse; bañarse, vestirse o comer; hablar o comunicarse.

### Porcentaje de la población con alguna discapacidad por grupos de edad

Es la población que declaró tener alguna discapacidad<sup>2</sup> en un grupo de edad específico respecto al total de población en ese grupo de edad, expresada por cada cien.

Los grupos de edad presentados son: [0,17], [18,29], [30,59], [60 y más].

$$\text{Porcentaje de población con alguna discapacidad del grupo de edad [xy]} = \frac{\text{Población con alguna discapacidad del grupo de edad [xy]}}{\text{Total de población del grupo de edad [xy]}} \times 100$$

<sup>2</sup>Se considera como persona con discapacidad aquella que declaró tener mucha dificultad o no poder realizar alguna de las siguientes actividades: ver, aun usando lentes; oír, aun usando aparato auditivo; caminar, subir o bajar; recordar o concentrarse; bañarse, vestirse o comer; hablar o comunicarse.

## MIGRACIÓN

### Porcentaje de la población de 5 años y más con lugar de residencia en marzo de 2015 distinto al actual

Es la población de 5 años y más que en marzo de 2015 tenía residencia habitual en un municipio o entidad diferente al actual (migración interna) o bien fuera del país (inmigración internacional) respecto al total de población de 5 años y más, expresada por cada cien.

$$\text{Porcentaje de población migrante (migración interna o inmigración internacional)} = \frac{\text{Población de 5 años y más migrante interna + población inmigrante internacional}}{\text{Total de población de 5 años y más}} \times 100$$

## Distribución de la población de 5 años y más con lugar de residencia en marzo de 2015 distinto al actual según causa de la migración

Es la población de 5 años y más que en marzo de 2015 tenía residencia habitual en un municipio o entidad diferente al actual o bien fuera del país según causa de migración respecto al total de población de 5 años y más que en marzo de 2015 tenía residencia habitual en un municipio o entidad diferente al actual o bien fuera del país, expresada por cada cien.

$$\text{Porcentaje de población migrante interna o inmigrante internacional según causa "X"} = \frac{\text{Población de 5 años y más migrante interna + población inmigrante internacional según causa "X"}}{\text{Población de 5 años y más migrante interna + población inmigrante internacional}} \times 100$$

Donde "X" se refiere a una de las siguientes causas:

- Trabajo: Buscar trabajo, cambio u oferta de trabajo.
- Familiar: Reunirse con la familia, se casó o unió.
- Estudiar.
- Inseguridad: Por inseguridad delictiva o violencia.
- Otra causa: Por desastres naturales, le deportaron (regresaron), otra causa o no especificado.



## FECUNDIDAD Y MORTALIDAD

### Promedio de hijas(os) nacidas(os) vivas(os) de las mujeres de 15 a 49 años

Es el número de hijas(os) nacidas(os) vivas(os) de las mujeres de 15 a 49 años respecto al total de mujeres en este rango de edad.

$$\text{Promedio de hijas(os) nacidas(os) vivas(os)} = \frac{\text{Número de hijas(os) nacidas(os) vivas(os) de mujeres de 15 a 49 años}}{\text{Total de mujeres de 15 a 49 años}}$$

### Promedio de hijas(os) nacidas(os) vivas(os) por grupos quinquenales de edad de las mujeres de 15 a 49 años

Es el número de hijas(os) nacidas(os) vivas(os) de las mujeres en un grupo de edad específico respecto al total de mujeres en ese grupo de edad.

Los grupos de edad presentados son: [15,19], [20,24], [25,29], [30,34], [35,39], [40,44], [45,49].

$$\text{Promedio de hijas(os) nacidas(os) vivas(os) del grupo de edad [x,y]} = \frac{\text{Número de hijas(os) nacidas(os) vivas(os) de las mujeres del grupo de edad [x,y]}}{\text{Total de mujeres del grupo de edad [x,y]}}$$

### Porcentaje de hijas(os) fallecidas(os) de las mujeres de 15 a 49 años

Es el número de hijas(os) fallecidas(os) de las mujeres de 15 a 49 años respecto al total de hijas(os) nacidas(os) vivas(os) de las mujeres de este mismo rango de edad, expresado por cada cien.

$$\text{Porcentaje de hijas(os) fallecidas(os)} = \frac{\text{Número de hijas(os) fallecidas(os) de las mujeres de 15 a 49 años}}{\text{Número de hijas(os) nacidas(os) vivas(os) de las mujeres de 15 a 49 años}} \times 100$$



## CARACTERÍSTICAS ECONÓMICAS

### Porcentaje de la población de 12 años y más económicamente activa (PEA)

Es la población económicamente activa<sup>3</sup> (PEA) respecto al total de población de 12 años y más, expresada por cada cien. A este indicador se le conoce también como tasa de participación económica.

$$\text{Porcentaje de PEA} = \frac{\text{Población de 12 años y más económicamente activa (PEA)}}{\text{Total de población de 12 años y más}} \times 100$$

Este indicador se presenta para el total de población de 12 años y más, y por separado para hombres y mujeres del mismo rango de edad.

<sup>3</sup> Población de 12 años y más que en la semana de referencia tuvo o realizó alguna actividad económica (población ocupada) o buscó activamente realizar una.

### Porcentaje de población de 12 años y más económicamente activa (PEA) ocupada

Es la población económicamente activa (PEA) que se encontraba ocupada en la semana de referencia respecto al total de población económicamente activa, expresada por cada cien. Este indicador también se conoce como tasa de ocupación.

$$\text{Porcentaje de la población ocupada} = \frac{\text{Población de 12 años y más ocupada en la semana de referencia}}{\text{Población de 12 años y más económicamente activa (PEA)}} \times 100$$

Este indicador se presenta para el total de población de 12 años y más, y por separado para hombres y mujeres del mismo rango de edad.

### Porcentaje de población de 12 años y más no económicamente activa (PNEA)

Es la población no económicamente activa<sup>4</sup> (PNEA) respecto al total de población de 12 años y más, expresada por cada cien.

$$\text{Porcentaje de PNEA} = \frac{\text{Población de 12 años y más no económicamente activa (PNEA)}}{\text{Total de población de 12 años y más}} \times 100$$

<sup>4</sup> Población de 12 años y más que en la semana de referencia no realizó alguna actividad económica ni buscó trabajo.

### Distribución de la población de 12 años y más no económicamente activa (PNEA) según tipo de actividad no económica

Es la población no económicamente activa (PNEA) de acuerdo con su actividad respecto al total de población de 12 años y más no económicamente activa, expresada por cada cien.

$$\text{Porcentaje de PNEA con actividad "X"} = \frac{\text{Población de 12 años y más no económicamente activa con actividad "X"}}{\text{Población de 12 años y más no económicamente activa (PNEA)}} \times 100$$

Donde "X" se refiere a alguna de las siguientes actividades:

- Estudiantes.
- Personas dedicadas a los quehaceres de su hogar.
- Pensionadas(os) o jubiladas(os).
- Personas con alguna limitación física o mental permanente que les impide trabajar.
- Personas en otras actividades no económicas (no trabaja).

### Porcentaje de la población de 12 años y más con condición de actividad no especificada

Es la población de 12 años y más de la cual no se obtuvo respuesta o esta fue imprecisa, en su condición de actividad, expresada por cada cien.

$$\text{Porcentaje de la población con condición de actividad no especificada} = \frac{\text{Población de 12 años y más que no especificó su condición de actividad}}{\text{Total de población de 12 años y más}} \times 100$$



## CARACTERÍSTICAS EDUCATIVAS

### Distribución de la población de 15 años y más según nivel de escolaridad

Es la población de 15 años y más por cada nivel de escolaridad respecto al total de población de 15 años y más, expresada por cada cien.

$$\text{Porcentaje de la población con nivel de escolaridad "X"} = \frac{\text{Población de 15 años y más con nivel de escolaridad "X"}}{\text{Total de población de 15 años y más}} \times 100$$

Donde "X" se refiere a alguno de los siguientes niveles de escolaridad:

- Sin escolaridad: Población sin instrucción.
- Básica: Población con algún grado aprobado en preescolar, primaria, secundaria, o bien estudios técnicos o comerciales con primaria terminada.
- Media superior: Población con algún grado aprobado de preparatoria, bachillerato general, bachillerato tecnológico, estudios

técnicos o comerciales con secundaria terminada, o bien normal con primaria o secundaria terminada.

- Superior: Población con algún grado aprobado en estudios técnicos o comerciales con preparatoria terminada, normal de licenciatura, licenciatura, especialidad, maestría, o bien doctorado.
- No especificado.

### Tasa de alfabetización por grupos de edad

Es la población que sabe leer y escribir un recado en un grupo de edad específico respecto a la población en ese grupo de edad, expresada por cada cien.

Los grupos de edad presentados son: [15,24] y [25 y más].

$$\text{Tasa de alfabetización del grupo de edad [x,y]} = \frac{\text{Población del grupo de edad [x,y] que sabe leer y escribir un recado}}{\text{Total de población del grupo de edad [x,y]}} \times 100$$

### Asistencia escolar por grupos de edad

Es la población en un grupo de edad particular que asiste actualmente a la escuela respecto al total de población en ese grupo de edad, expresada por cada cien.

Los grupos de edad presentados son: [3,5], [6,11], [12,14], [15,24].

$$\text{Porcentaje de asistencia escolar del grupo de edad [x,y]} = \frac{\text{Población que asiste a la escuela del grupo de edad [x,y]}}{\text{Total de población del grupo de edad [x,y]}} \times 100$$

## AFILIACIÓN A SERVICIOS DE SALUD

### Porcentaje de población afiliada a servicios de salud

Es la población afiliada a alguna institución que brinda servicios de salud, pública o privada respecto al total de población, expresada por cada cien.

$$\text{Porcentaje de población afiliada a servicios de salud} = \frac{\text{Población afiliada a servicios de salud}}{\text{Total de población}} \times 100$$

### Distribución de la población afiliada a servicios de salud según institución de afiliación

Es la población afiliada a servicios de salud para cada una de las instituciones respecto al total de población afiliada, expresada por cada cien.

Para calcular el porcentaje de afiliación que representa alguna institución de salud, se divide el total de los afiliados a la institución de interés entre la población total afiliada y se multiplica el resultado por cien.

La suma de los porcentajes de las instituciones puede ser más de 100% debido a que una persona puede estar afiliada a más de una institución.

$$\text{Porcentaje de población afiliada a la institución "X"} = \frac{\text{Población afiliada a la institución "X"} a servicios de salud}{\text{Total de población afiliada a servicios de salud}} \times 100$$

Donde "X" representa alguna de las siguientes instituciones:

- IMSS: Instituto Mexicano del Seguro Social.
- INSABI: Instituto de Salud para el Bienestar o Seguro Popular o para una Nueva Generación (Siglo XXI).
- ISSSTE o ISSSTE estatal: Instituto de Seguridad y Servicios Sociales de los Trabajadores del Estado.
- IMSS BIENESTAR: IMSS-BIENESTAR o IMSS-PROSPERA.
- Pemex, Defensa o Marina.
- Institución privada.
- Otra institución.

## SITUACIÓN CONYUGAL

### Distribución de la población de 12 años y más según situación conyugal

Población de 12 años y más para cada una de las situaciones conyugales respecto al total de población de 12 años y más, expresada por cada cien.

$$\text{Porcentaje de la población en situación conyugal "X"} = \frac{\text{Población de 12 años y más en situación conyugal "X"}}{\text{Total de población de 12 años y más}} \times 100$$

Donde "X" se refiere a alguna de las siguientes situaciones conyugales:

- Casada (incluye tanto a la población casada únicamente por el civil, a la población casada sólo religiosamente y a la población casada civil y religiosamente).
- Soltera.
- Unión libre.
- Separada.
- Divorciada.
- Viuda.
- No especificado.

#### Notas:

- Para el cálculo de los indicadores se incluye la estimación de población en viviendas sin información de ocupantes y menores imputados.
- Algunas distribuciones porcentuales podrían no sumar 100 por ciento, debido al redondeo que genera diferencias poco significativas.
- N/A: No Aplica o no tiene.
- Los ceros que aparecen en el documento pueden deberse a la baja frecuencia de casos en la categoría y no necesariamente a la ausencia de los mismos.