

PANORAMA SOCIODEMOGRÁFICO DE MÉXICO

— 2020 —

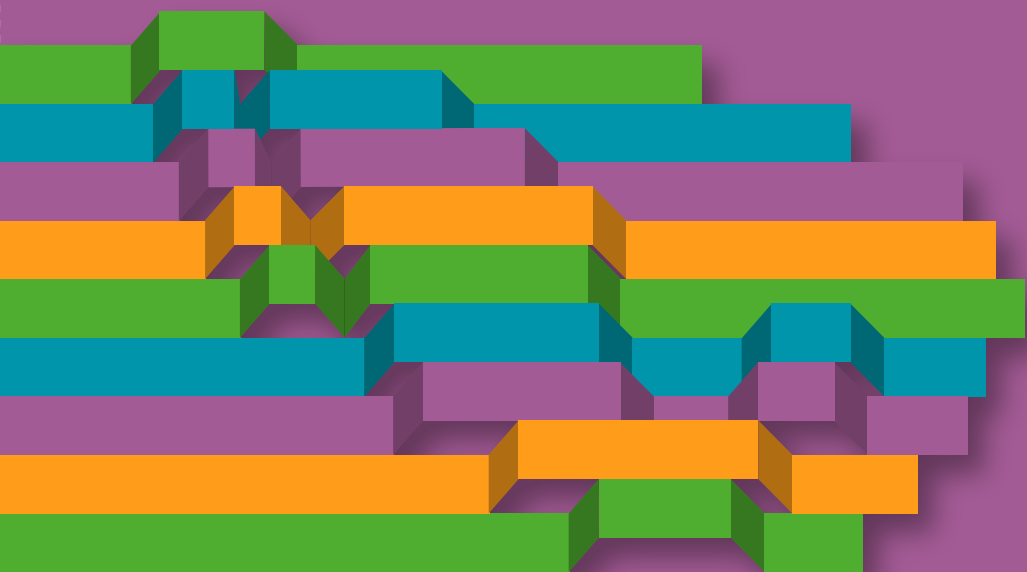

NUEVO LEÓN



Instituto Nacional de Estadística y Geografía

Panorama sociodemográfico de Nuevo León

Censo de Población y Vivienda 2020



Obras complementarias publicadas por el INEGI sobre el tema:
Panorama Sociodemográfico de Nuevo León. Censo de Población y Vivienda 2010.

Catalogación en la fuente INEGI:

304.601072 Censo de Población y Vivienda (2020).
Panorama sociodemográfico de Nuevo León : Censo de Población y Vivienda 2020 : CPV/ Instituto Nacional de Estadística y Geografía.-- México : INEGI, c2021.

127 p.

1. Población - Nuevo León - Censos, 2020. 2. Vivienda - Nuevo León - Censos, 2020. I. Instituto Nacional de Estadística y Geografía (México).

Conociendo México

800 111 4634
www.inegi.org.mx
atencion.usuarios@inegi.org.mx

 INEGI Informa  @INEGI_INFORMA

Registro en trámite
2021, Instituto Nacional de Estadística y Geografía

Edificio Sede
Avenida Héroe de Nacozari Sur 2301
Fraccionamiento Jardines del Parque, 20276
Aguascalientes, Aguascalientes, Aguascalientes,
entre la calle INEGI, Avenida del Lago
y Avenida Paseo de las Garzas.

Presentación

El **Instituto Nacional de Estadística y Geografía (INEGI)**, como organismo público autónomo, y conforme a las atribuciones que le confiere la Ley del Sistema Nacional de Información Estadística (LSNIEG), realizó el Censo de Población y Vivienda 2020 con el propósito de producir información sobre la dimensión, estructura y distribución espacial de la población, así como de sus principales características socioeconómicas y culturales, además de obtener la cuenta y aspectos de las viviendas, respecto a: materiales de construcción, servicios, equipamiento e instalaciones, entre otros.

Los resultados del Censo constituyen la fuente que permite la mayor desagregación de datos estadísticos para el análisis y evaluación de la composición, distribución y crecimiento de la población en México. En el sector público, la información censal es el insumo principal para elaboración y diagnóstico de planes, programas y políticas en los tres órdenes de gobierno. En el ámbito académico, los datos estadísticos que provee el Censo se convierten en el eje rector de todos los estudios e investigaciones en materia sociodemográfica. Asimismo, en el sector privado los datos censales son una herramienta fundamental para la toma de decisiones.

En este marco, el **INEGI** presenta el **Panorama sociodemográfico de Nuevo León 2020**, que integra, a manera de síntesis, datos relevantes para conocer las características demográficas, sociales y económicas básicas de la población y las viviendas de México. Con la entrega de esta publicación, el **Instituto** pone a su disposición una rápida mirada a la información que se recopiló en todas las viviendas del territorio estatal, desagregada por municipio o demarcación territorial.

Agradecemos a la sociedad su participación en el Censo de Población y Vivienda 2020 y la invitamos a consultar la totalidad de información generada en este proyecto, la cual se encuentra disponible en el sitio: <http://www.inegi.org.mx>

Índice

Lista de indicadores	8
Mapa de Nuevo León	10
Panorama sociodemográfico	
Nuevo León	14
Abasolo	16
Agualeguas	18
Allende	20
Anáhuac	22
Apodaca	24
Aramberri	26
Bustamante	28
Cadereyta Jiménez	30
Cerralvo	32
China	34
Ciénega de Flores	36
Doctor Arroyo	38
Doctor Coss	40
Doctor González	42
El Carmen	44
Galeana	46
García	48
General Bravo	50
General Escobedo	52
General Terán	54
General Treviño	56
General Zaragoza	58
General Zuazua	60
Guadalupe	62
Hidalgo	64
Higueras	66
Hualahuisés	68
Iturbide	70
Juárez	72
Lampazos de Naranjo	74
Linares	76
Los Aldamas	78
Los Herreras	80
Los Ramones	82

Marín	84
Melchor Ocampo	86
Mier y Noriega	88
Mina	90
Montemorelos	92
Monterrey	94
Parás	96
Pesquería	98
Rayones	100
Sabinas Hidalgo	102
Salinas Victoria	104
San Nicolás de los Garza	106
San Pedro Garza García	108
Santa Catarina	110
Santiago	112
Vallecillo	114
Villaldama	116
Guía metodológica	118



COMPOSICIÓN POR EDAD Y SEXO

- Población total.
 - Porcentaje de la población estatal.
- Relación hombres-mujeres.
- Edad mediana.
- Razón de dependencia.
- Pirámide poblacional.
- Porcentaje de hombres.
- Porcentaje de mujeres.



DISTRIBUCIÓN TERRITORIAL

- Superficie.
 - Porcentaje de la superficie estatal.
- Densidad de población.
- Total de localidades.
- Localidades con mayor población.



VIVIENDA

- Total de viviendas particulares habitadas.
 - Porcentaje de las viviendas particulares habitadas estatales.
- Promedio de ocupantes por vivienda.
- Promedio de ocupantes por cuarto.
- Viviendas con piso de tierra.
- Disponibilidad de servicios y equipamiento.
 - Agua entubada.
 - Drenaje.
 - Servicio sanitario.
 - Energía eléctrica.
 - Tinaco.
 - Cisterna o aljibe.
- Disponibilidad de bienes.
 - Refrigerador.
 - Lavadora.
 - Automóvil o camioneta.
 - Motocicleta o motoneta.
 - Bicicleta.
- Disponibilidad de TIC.
 - Computadora.
 - Línea telefónica fija.
 - Teléfono celular.
 - Internet.
 - Televisión de paga.



ETNICIDAD

- Población de 3 años y más que habla lengua indígena.
- Población de 3 años y más que no habla español de los hablantes de lengua indígena.
- Lenguas indígenas más frecuentes.
- Población que se considera afromexicana negra o afrodescendiente.



DISCAPACIDAD

- Población con alguna discapacidad.
- Población con alguna discapacidad por grupos de edad.



MIGRACIÓN

- Población de 5 años y más con lugar de residencia en marzo de 2015 distinto al actual.
- Población de 5 años y más con lugar de residencia en marzo de 2015 distinto al actual según causa de la migración.



FECUNDIDAD Y MORTALIDAD

- Promedio de hijas(os) nacidas(os) vivas(os) de las mujeres de 15 a 49 años.
- Promedio de hijas(os) nacidas(os) vivas(os) de las mujeres de 15 a 49 años por grupos quinquenales de edad.
- Porcentaje de hijas(os) fallecidas(os) de las mujeres de 15 a 49 años.



CARACTERÍSTICAS ECONÓMICAS

- Población de 12 años y más económicamente activa (PEA).
- Población de 12 años y más económicamente activa (PEA) ocupada.
- Población de 12 años y más no económicamente activa (PNEA).
- Población de 12 años y más no económicamente activa (PNEA) según tipo de actividad no económica.
- Población de 12 años y más con condición de actividad no especificada.



CARACTERÍSTICAS EDUCATIVAS

- Población de 15 años y más según nivel de escolaridad.
- Tasa de alfabetización por grupos de edad.
- Asistencia escolar por grupos de edad.



AFILIACIÓN A SERVICIOS DE SALUD

- Población afiliada a servicios de salud.
- Población afiliada a servicios de salud según institución de afiliación.



SITUACIÓN CONYUGAL

- Población de 12 años y más según situación conyugal.

CLAVE DEL MUNICIPIO	NOMBRE DEL MUNICIPIO	CLAVE DEL MUNICIPIO	NOMBRE DEL MUNICIPIO
001	Abasolo	029	Hualahuis
002	Agualeguas	030	Iturbide
004	Allende	031	Juárez
005	Anáhuac	032	Lampazos de Naranjo
006	Apodaca	033	Linares
007	Aramberri	003	Los Aldamas
008	Bustamante	027	Los Herreras
009	Cadereyta Jiménez	042	Los Ramones
011	Cerralvo	034	Marín
013	China	035	Melchor Ocampo
012	Ciénega de Flores	036	Mier y Noriega
014	Doctor Arroyo	037	Mina
015	Doctor Coss	038	Montemorelos
016	Doctor González	039	Monterrey
010	El Carmen	040	Parás
017	Galeana	041	Pesquería
018	García	043	Rayones
020	General Bravo	044	Sabinas Hidalgo
021	General Escobedo	045	Salinas Victoria
022	General Terán	046	San Nicolás de los Garza
023	General Treviño	019	San Pedro Garza García
024	General Zaragoza	048	Santa Catarina
025	General Zuazua	049	Santiago
026	Guadalupe	050	Vallecillo
047	Hidalgo	051	Villaldama
028	Higueras		

COMPOSICIÓN POR EDAD Y SEXO

Población total
5 784 442 representa el 4.6 % de la población nacional

Relación hombres-mujeres **999**
 Existen 99 hombres por cada 100 mujeres.

Edad mediana **30**
 La mitad de la población tiene 30 años o menos.

Razón de dependencia **46.0**
 Existen 46 personas en edad de dependencia por cada 100 en edad productiva.

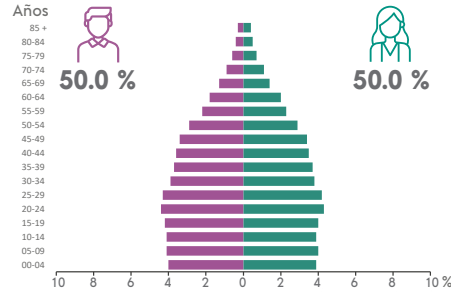

DISTRIBUCIÓN TERRITORIAL

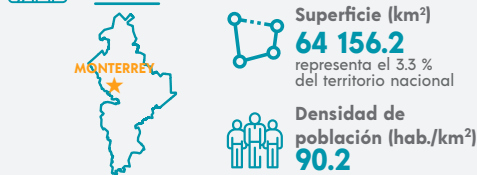

Total de municipios

51
Municipios con mayor población
Monterrey 1 142 994
Apodaca 656 464
Guadalupe 643 143

VIVIENDA

Total de viviendas particulares habitadas
1 655 256 representa el 4.7 % del total nacional

Promedio de ocupantes por vivienda **3.5**

Promedio de ocupantes por cuarto **0.8**

Viviendas con piso de tierra **0.8 %**

Disponibilidad de bienes

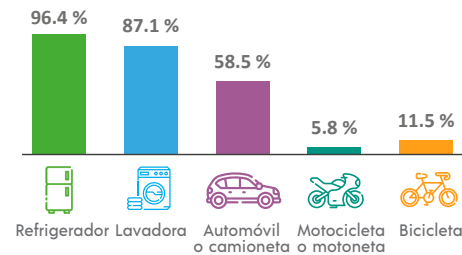

Disponibilidad de TIC

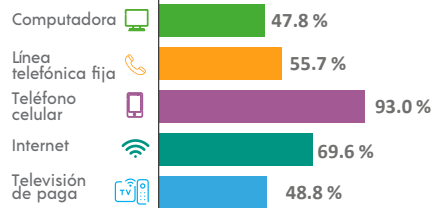

Disponibilidad de servicios y equipamiento

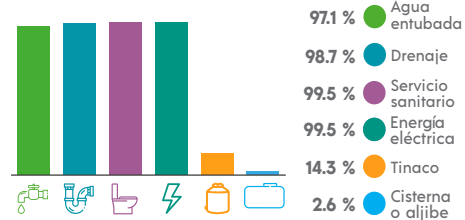

ETNICIDAD

Población que habla lengua indígena¹ **1.42 %**

Población que no habla español de los hablantes de lengua indígena¹ **0.42 %**

Lenguas indígenas más frecuentes

Náhuatl	59.3 %
Huasteco	21.8 %

Población que se considera afroamericana negra o afrodescendiente **1.69 %**

DISCAPACIDAD

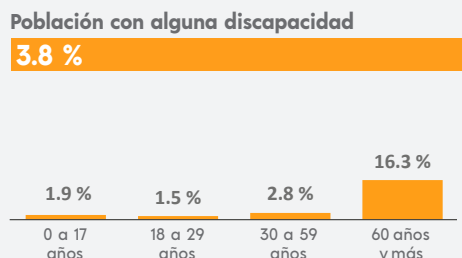

MIGRACIÓN

Población con lugar de residencia en marzo de 2015 distinto al actual²

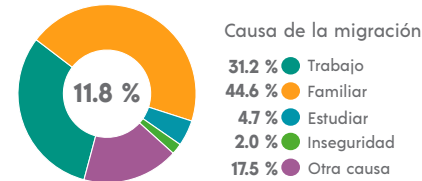

² De 5 años y más.

CARACTERÍSTICAS ECONÓMICAS

Población económicamente activa (PEA)⁴

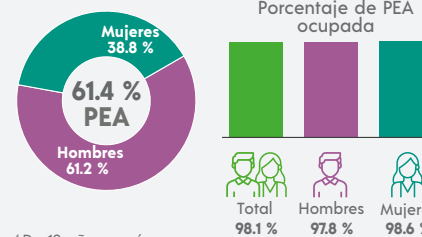

⁴ De 12 años y más.

FECUNDIDAD Y MORTALIDAD

Promedio de hijas(os) nacidas(os) vivas(os)³
1.4

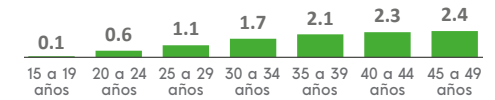

Porcentaje de hijas(os) fallecidas(os)³

2.8 %

³ Mujeres de 15 a 49 años.

CARACTERÍSTICAS ECONÓMICAS

Población económicamente activa (PEA)⁴

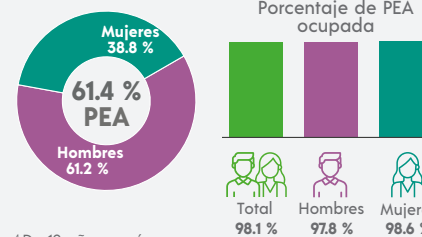

⁴ De 12 años y más.

Población no económicamente activa (PNEA)⁴

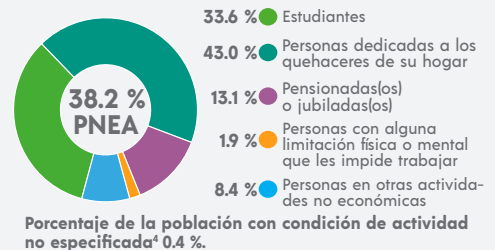

Porcentaje de la población con condición de actividad no especificada⁴ 0.4 %.

CARACTERÍSTICAS EDUCATIVAS

Población según nivel de escolaridad⁵

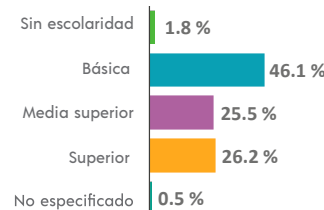

⁵ De 15 años y más.

Tasa de alfabetización

15 a 24 años	98.8 %
25 años y más	97.9 %

Asistencia escolar

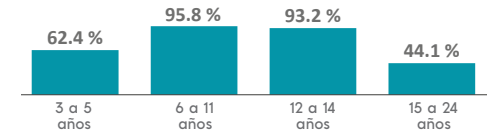

AFILIACIÓN A SERVICIOS DE SALUD

Población afiliada⁶
80.9 %

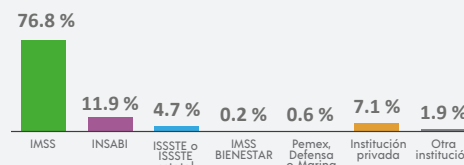

⁶ Incluye afiliaciones múltiples.

SITUACIÓN CONYUGAL

Población según situación conyugal⁷

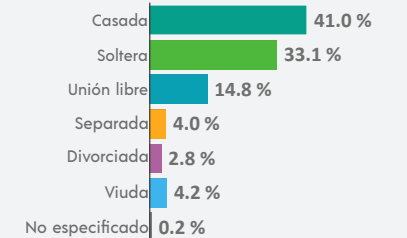

⁷ De 12 años y más.

¹ De 3 años y más.

COMPOSICIÓN POR EDAD Y SEXO

Población total
2 974 representa el 0.1 % de la población estatal

Relación hombres-mujeres **94.1**
 Existen 94 hombres por cada 100 mujeres.

Edad mediana **28**
 La mitad de la población tiene 28 años o menos.

Razón de dependencia **51.7**
 Existen 51 personas en edad de dependencia por cada 100 en edad productiva.

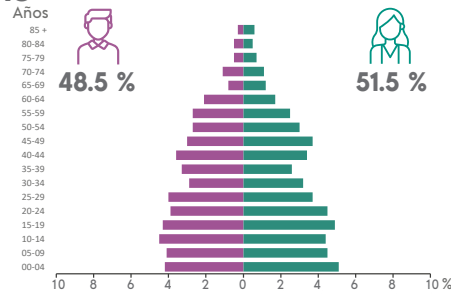

DISTRIBUCIÓN TERRITORIAL

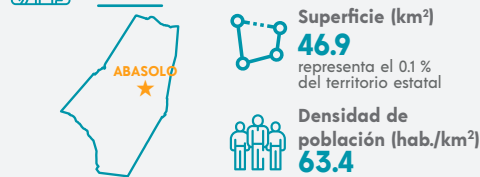

Total de localidades
14

Localidades con mayor población

Abasolo	1 992
Alberto Villarreal	870
Colinas del Fraile	53

VIVIENDA

Total de viviendas particulares habitadas
802 representa menos del 0.1 % del total estatal

Promedio de ocupantes por vivienda **3.7**

Promedio de ocupantes por cuarto **1.0**

Viviendas con piso de tierra **0.8 %**

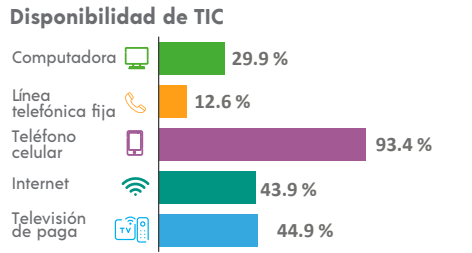
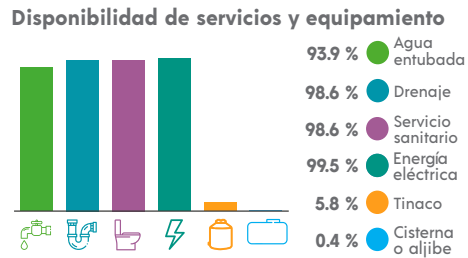
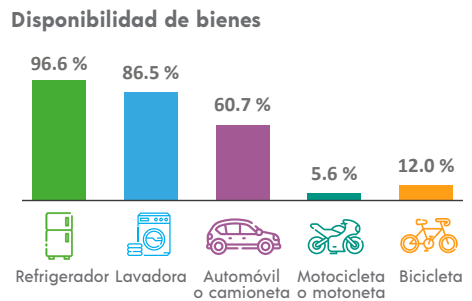

ETNICIDAD

Población que habla lengua indígena¹ **0.43 %**

Población que no habla español de los hablantes de lengua indígena¹ **0.00 %**

Lenguas indígenas más frecuentes

Náhuatl	75.0 %
Huasteco	16.7 %

Población que se considera afromexicana negra o afrodescendiente **0.24 %**

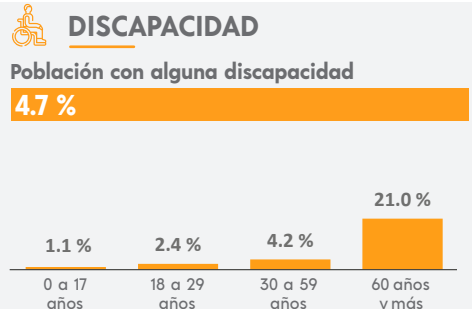

MIGRACIÓN

Población con lugar de residencia en marzo de 2015 distinto al actual²

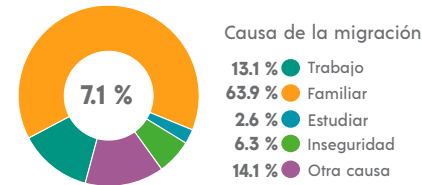

² De 5 años y más.

CARACTERÍSTICAS ECONÓMICAS

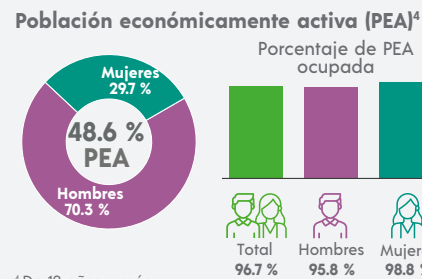

⁴ De 12 años y más.

FECUNDIDAD Y MORTALIDAD

Promedio de hijas(os) nacidas(os) vivas(os)³
1.6

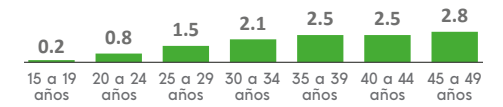

Porcentaje de hijas(os) fallecidas(os)³
1.3 %

³ Mujeres de 15 a 49 años.

CARACTERÍSTICAS EDUCATIVAS

Población según nivel de escolaridad⁵

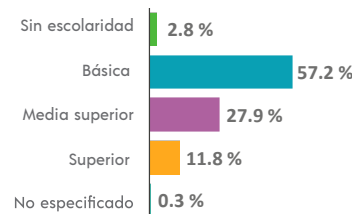

⁵ De 15 años y más.

Tasa de alfabetización

15 a 24 años	98.7 %
25 años y más	97.1 %

Asistencia escolar

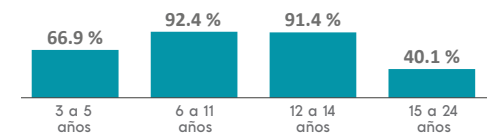

AFILIACIÓN A SERVICIOS DE SALUD

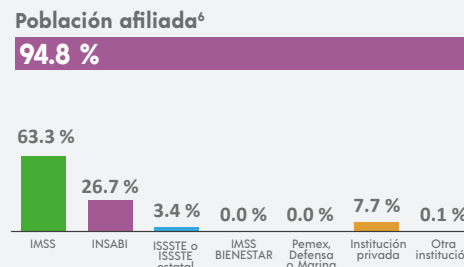

⁶ Incluye afiliaciones múltiples.

SITUACIÓN CONYUGAL

Población según situación conyugal⁷

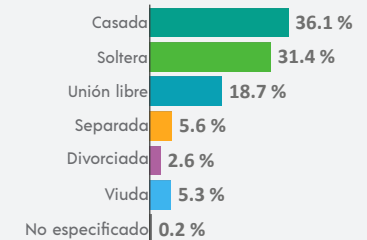

⁷ De 12 años y más.

COMPOSICIÓN POR EDAD Y SEXO

Población total
3 382 representa el 0.1 % de la población estatal

Relación hombres-mujeres **99.8**
 Existen 99 hombres por cada 100 mujeres.

Edad mediana **42**
 La mitad de la población tiene 42 años o menos.

Razón de dependencia **65.1**
 Existen 65 personas en edad de dependencia por cada 100 en edad productiva.

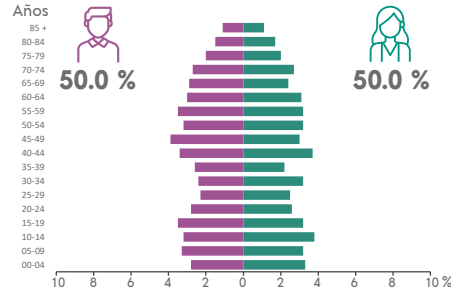

DISTRIBUCIÓN TERRITORIAL

Superficie (km²)
980.9 representa el 1.5 % del territorio estatal

Densidad de población (hab./km²)
3.4

Total de localidades **62**

Localidades con mayor población

Agualeguas	2 080
Los Nogales	240
Los Garza	206

VIVIENDA

Total de viviendas particulares habitadas
1 274 representa el 0.1 % del total estatal

Promedio de ocupantes por vivienda **2.7**

Promedio de ocupantes por cuarto **0.7**

Viviendas con piso de tierra **0.1 %**

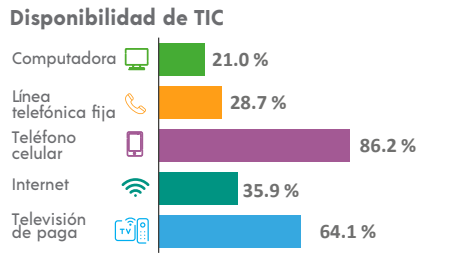
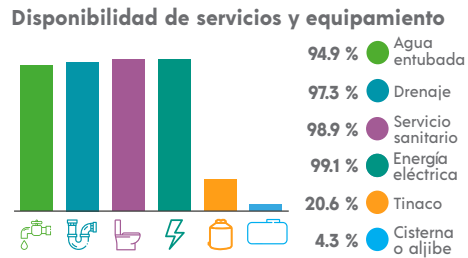
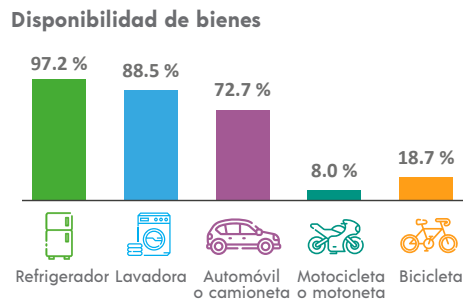

ETNICIDAD

Población que habla lengua indígena¹ **0.09 %**

Población que no habla español de los hablantes de lengua indígena¹ **0.00 %**

Lenguas indígenas más frecuentes

Huasteco	66.7 %
Náhuatl	33.3 %

Población que se considera afroamericana negra o afrodescendiente **0.15 %**

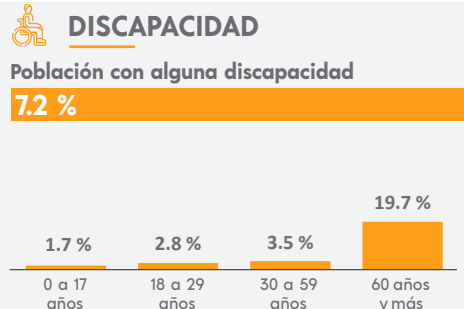

MIGRACIÓN

Población con lugar de residencia en marzo de 2015 distinto al actual²

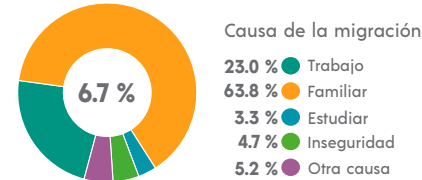

² De 5 años y más.

CARACTERÍSTICAS ECONÓMICAS

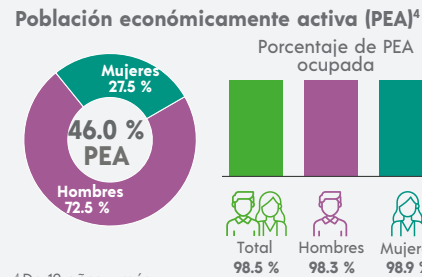

⁴ De 12 años y más.

FECUNDIDAD Y MORTALIDAD

Promedio de hijas(os) nacidas(os) vivas(os)³
1.6



Porcentaje de hijas(os) fallecidas(os)³
1.4 %

³ Mujeres de 15 a 49 años.

Población no económicamente activa (PNEA)⁴

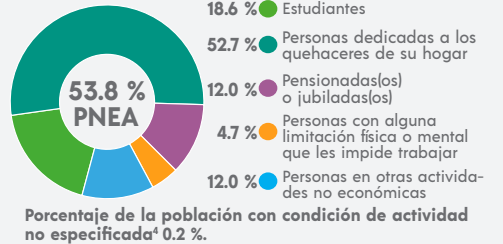

CARACTERÍSTICAS EDUCATIVAS

Población según nivel de escolaridad⁵

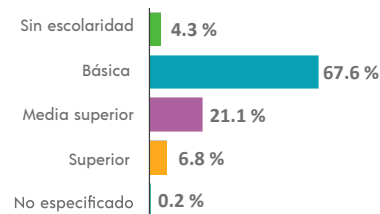

⁵ De 15 años y más.

Tasa de alfabetización

15 a 24 años	99.8 %
25 años y más	94.2 %

Asistencia escolar

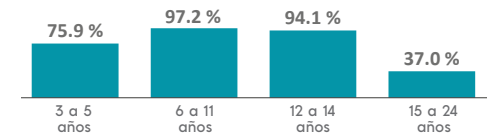

AFILIACIÓN A SERVICIOS DE SALUD

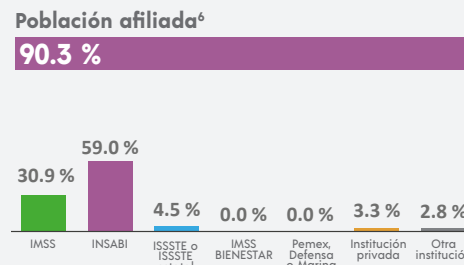

⁶ Incluye afiliaciones múltiples.

SITUACIÓN CONYUGAL

Población según situación conyugal⁷

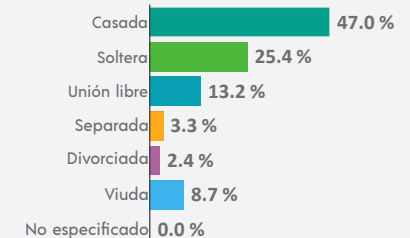

⁷ De 12 años y más.

¹ De 3 años y más.

COMPOSICIÓN POR EDAD Y SEXO

Población total
35 289 representa el 0.6 % de la población estatal

Relación hombres-mujeres **102.1**
 Existen 102 hombres por cada 100 mujeres.

Edad mediana **30**
 La mitad de la población tiene 30 años o menos.

Razón de dependencia **51.1**
 Existen 51 personas en edad de dependencia por cada 100 en edad productiva.

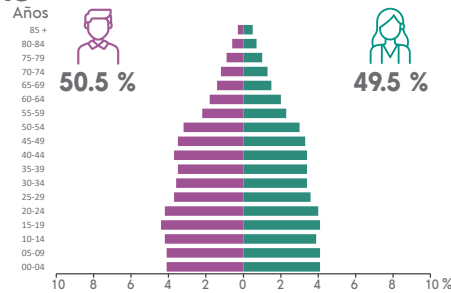

DISTRIBUCIÓN TERRITORIAL

Superficie (km²)
190.5 representa el 0.3 % del territorio estatal

Densidad de población (hab./km²)
185.3

Total de localidades **65**

Localidades con mayor población

Ciudad de Allende	28 843
Cerradas de Buena Vista	719
Los Sabinos (Sabinos de Abajo)	710

VIVIENDA

Total de viviendas particulares habitadas
10 703 representa el 0.6 % del total estatal

Promedio de ocupantes por vivienda **3.3**

Promedio de ocupantes por cuarto **0.8**

Viviendas con piso de tierra **0.5 %**

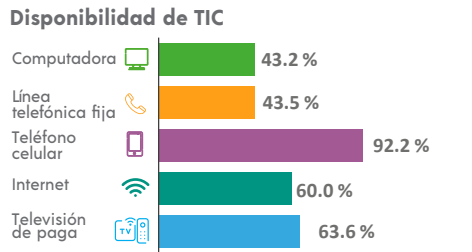
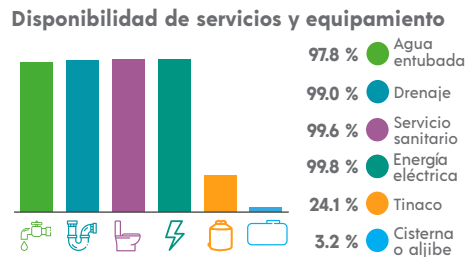
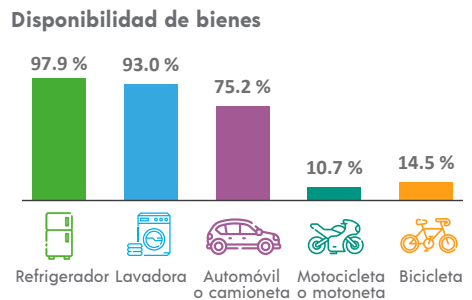

ETNICIDAD

Población que habla lengua indígena¹ **0.52 %**

Población que no habla español de los hablantes de lengua indígena¹ **0.57 %**

Lenguas indígenas más frecuentes

Huasteco	46.3 %
Náhuatl	43.1 %

Población que se considera afroamericana negra o afrodescendiente **0.82 %**

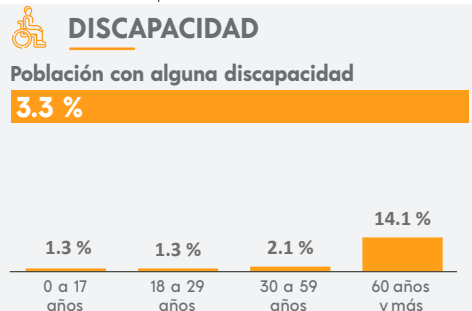

MIGRACIÓN

Población con lugar de residencia en marzo de 2015 distinto al actual²

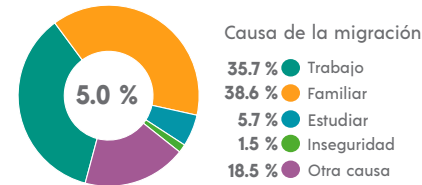

² De 5 años y más.

CARACTERÍSTICAS ECONÓMICAS

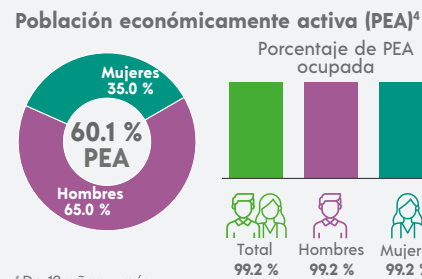

⁴ De 12 años y más.

FECUNDIDAD Y MORTALIDAD

Promedio de hijas(os) nacidas(os) vivas(os)³
1.6

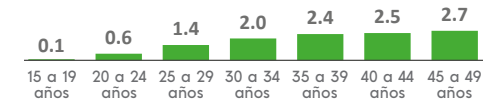

Porcentaje de hijas(os) fallecidas(os)³
3.1 %

³ Mujeres de 15 a 49 años.

CARACTERÍSTICAS EDUCATIVAS

Población según nivel de escolaridad⁵

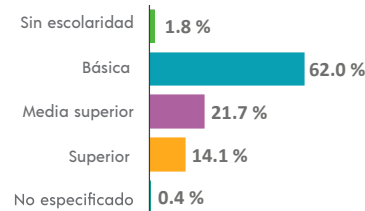

⁵ De 15 años y más.

Tasa de alfabetización

15 a 24 años	98.2 %
25 años y más	97.8 %

Asistencia escolar

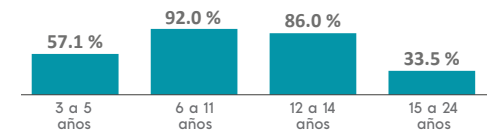

AFILIACIÓN A SERVICIOS DE SALUD

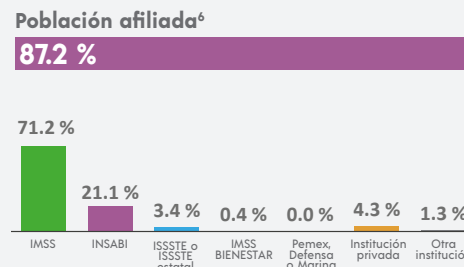

⁶ Incluye afiliaciones múltiples.

SITUACIÓN CONYUGAL

Población según situación conyugal⁷

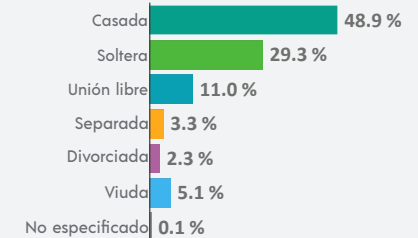

⁷ De 12 años y más.

COMPOSICIÓN POR EDAD Y SEXO

Población total
18 030 representa el 0.3 % de la población estatal

Relación hombres-mujeres **96.4**
 Existen 96 hombres por cada 100 mujeres.

Edad mediana **30**
 La mitad de la población tiene 30 años o menos.

Razón de dependencia **60.6**
 Existen 60 personas en edad de dependencia por cada 100 en edad productiva.

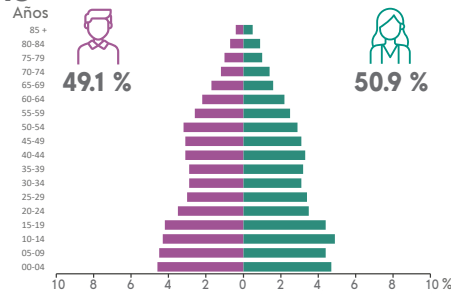

DISTRIBUCIÓN TERRITORIAL

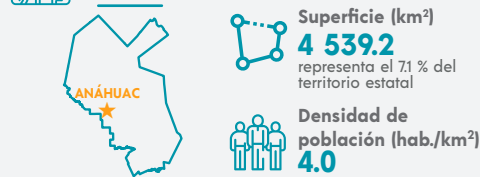

Total de localidades
210

Localidades con mayor población

Anáhuac	16 414
Colombia	615
Nuevo Anáhuac	84

VIVIENDA

Total de viviendas particulares habitadas
5 468 representa el 0.3 % del total estatal

Promedio de ocupantes por vivienda **3.3**

Promedio de ocupantes por cuarto **0.9**

Viviendas con piso de tierra **1.3 %**

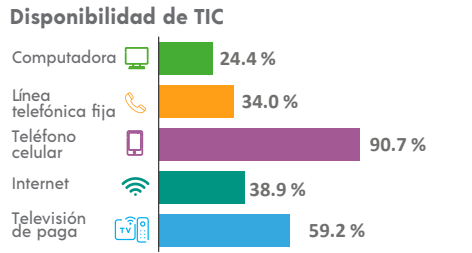
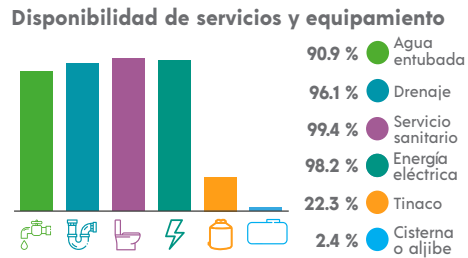
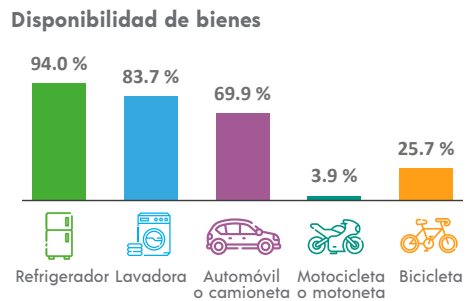

ETNICIDAD

Población que habla lengua indígena¹ **0.07 %**

Población que no habla español de los hablantes de lengua indígena¹ **0.00 %**

Lenguas indígenas más frecuentes

Náhuatl	54.5 %
Mayo	9.1 %

Población que se considera afroamericana negra o afrodescendiente **0.85 %**

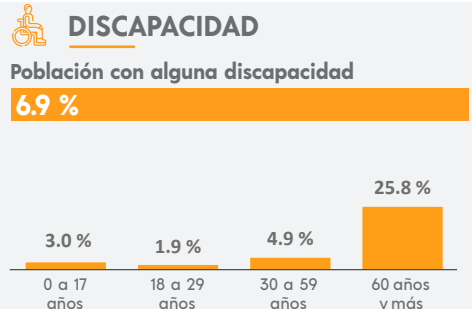

MIGRACIÓN

Población con lugar de residencia en marzo de 2015 distinto al actual²

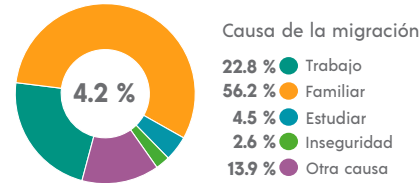

² De 5 años y más.

CARACTERÍSTICAS ECONÓMICAS

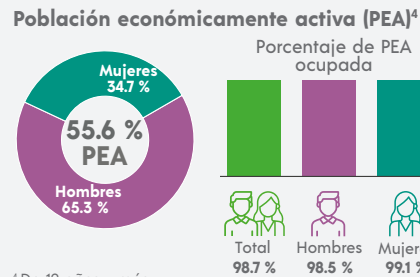

⁴ De 12 años y más.

FECUNDIDAD Y MORTALIDAD

Promedio de hijas(os) nacidas(os) vivas(os)³
1.8

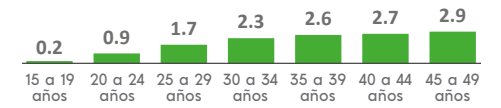

Porcentaje de hijas(os) fallecidas(os)³
3.0 %

³ Mujeres de 15 a 49 años.

Población no económicamente activa (PNEA)⁴

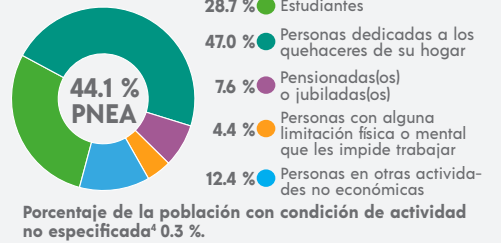

CARACTERÍSTICAS EDUCATIVAS

Población según nivel de escolaridad⁵

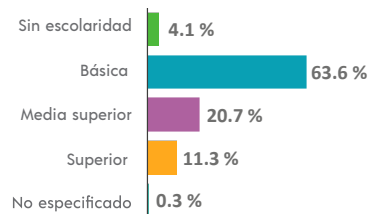

⁵ De 15 años y más.

Tasa de alfabetización

15 a 24 años	98.6 %
25 años y más	95.4 %

Asistencia escolar

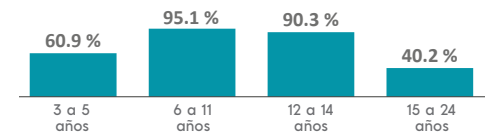

AFILIACIÓN A SERVICIOS DE SALUD

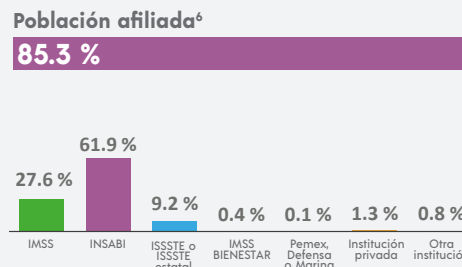

⁶ Incluye afiliaciones múltiples.

SITUACIÓN CONYUGAL

Población según situación conyugal⁷

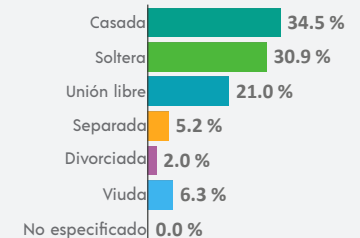

⁷ De 12 años y más.

COMPOSICIÓN POR EDAD Y SEXO

Población total
656 464 representa el 11.3 % de la población estatal

Relación hombres-mujeres **102.0**
 Existen 102 hombres por cada 100 mujeres.

Edad mediana **29**
 La mitad de la población tiene 29 años o menos.

Razón de dependencia **40.5**
 Existen 40 personas en edad de dependencia por cada 100 en edad productiva.

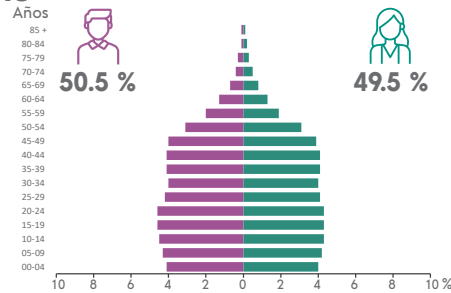

DISTRIBUCIÓN TERRITORIAL

Superficie (km²)
224.0 representa el 0.3 % del territorio estatal

Densidad de población (hab./km²)
2 930.4

Total de localidades **61**

Localidades con mayor población

Ciudad Apodaca	536 436
Ex-Hacienda Santa Rosa	22 464
Santa Rosa	21 180

VIVIENDA

Total de viviendas particulares habitadas
181 705 representa el 11.0 % del total estatal

Promedio de ocupantes por vivienda **3.6**

Promedio de ocupantes por cuarto **0.9**

Viviendas con piso de tierra **0.4 %**

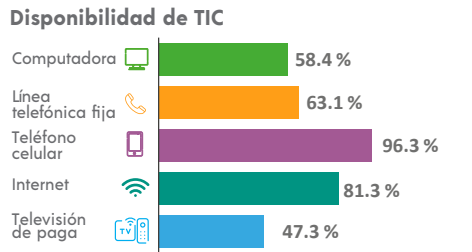
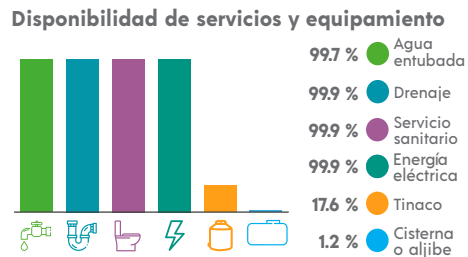
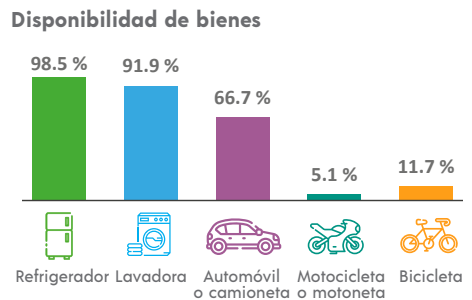

ETNICIDAD

Población que habla lengua indígena¹ **0.67 %**

Población que no habla español de los hablantes de lengua indígena¹ **0.26 %**

Lenguas indígenas más frecuentes

Náhuatl	51.7 %
Huasteco	21.8 %

Población que se considera afroamericana negra o afrodescendiente **1.23 %**

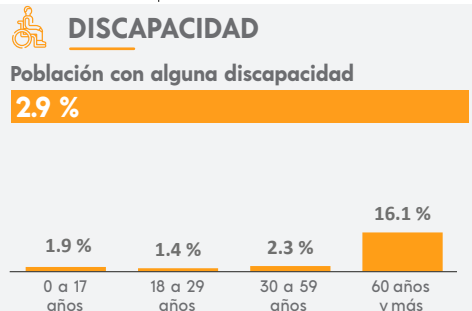

MIGRACIÓN

Población con lugar de residencia en marzo de 2015 distinto al actual²

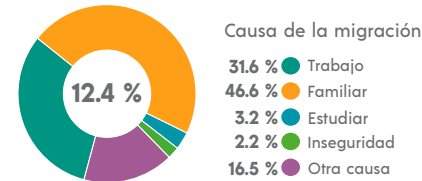

² De 5 años y más.

CARACTERÍSTICAS ECONÓMICAS

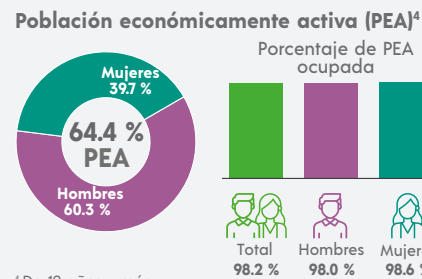

⁴ De 12 años y más.

FECUNDIDAD Y MORTALIDAD

Promedio de hijas(os) nacidas(os) vivas(os)³
1.4



Porcentaje de hijas(os) fallecidas(os)³
2.5 %

³ Mujeres de 15 a 49 años.

CARACTERÍSTICAS EDUCATIVAS

Población según nivel de escolaridad⁵

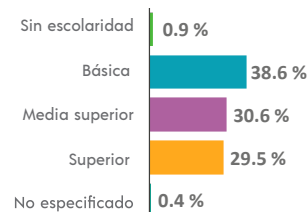

⁵ De 15 años y más.

Tasa de alfabetización

15 a 24 años	99.0 %
25 años y más	98.9 %

Asistencia escolar

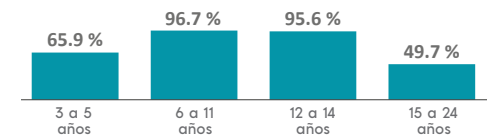

AFILIACIÓN A SERVICIOS DE SALUD

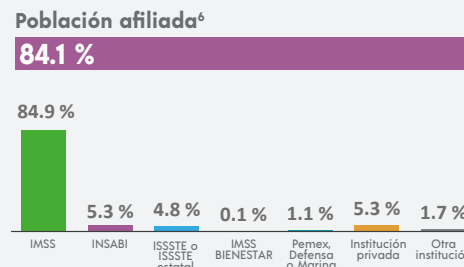

⁶ Incluye afiliaciones múltiples.

SITUACIÓN CONYUGAL

Población según situación conyugal⁷

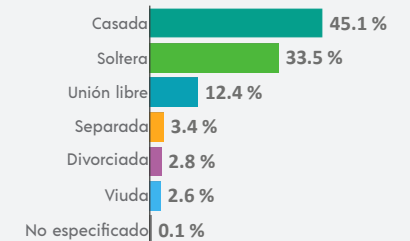

⁷ De 12 años y más.

COMPOSICIÓN POR EDAD Y SEXO

Población total
14 992 representa el 0.3 % de la población estatal

Relación hombres-mujeres **104.6**
 Existen 104 hombres por cada 100 mujeres.

Edad mediana **32**
 La mitad de la población tiene 32 años o menos.

Razón de dependencia **67.7**
 Existen 67 personas en edad de dependencia por cada 100 en edad productiva.

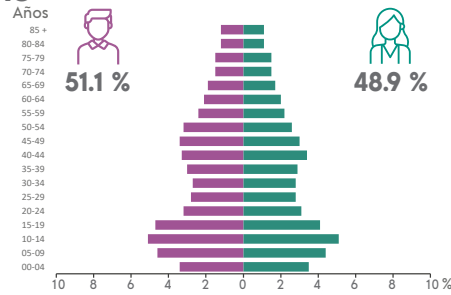

DISTRIBUCIÓN TERRITORIAL

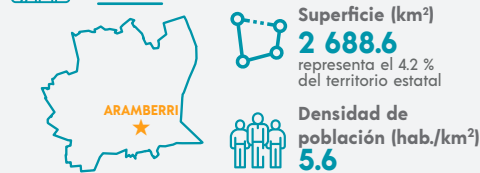

Total de localidades
181

Localidades con mayor población

Aramberri	2 692
La Ascensión	2 579
Sandia (Sandia el Grande)	1 110

VIVIENDA

Total de viviendas particulares habitadas
4 273 representa el 0.3 % del total estatal

Promedio de ocupantes por vivienda **3.5**

Promedio de ocupantes por cuarto **1.0**

Viviendas con piso de tierra **11.0 %**

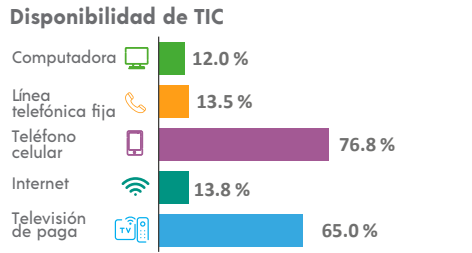
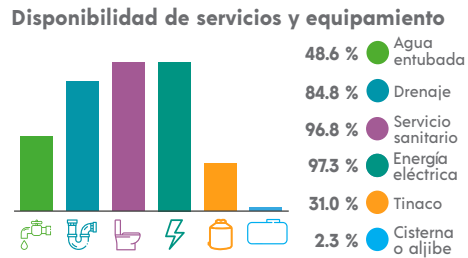
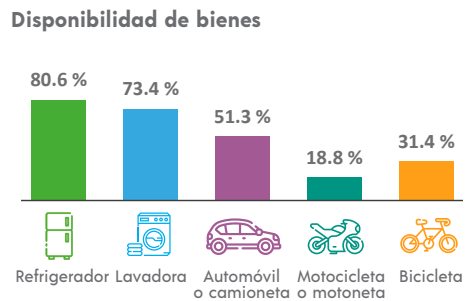

ETNICIDAD

Población que habla lengua indígena¹ **0.04 %**

Población que no habla español de los hablantes de lengua indígena¹ **0.00 %**

Lenguas indígenas más frecuentes

Totonaco	66.7 %
Náhuatl	16.7 %

Población que se considera afroamericana negra o afrodescendiente **0.11 %**

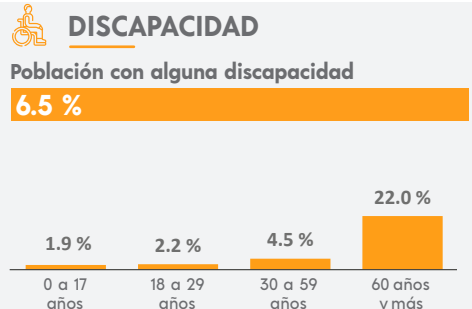

MIGRACIÓN

Población con lugar de residencia en marzo de 2015 distinto al actual²

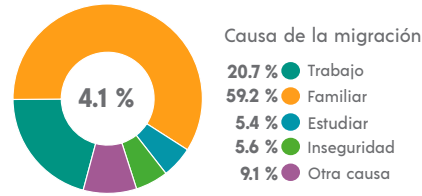

² De 5 años y más.

CARACTERÍSTICAS ECONÓMICAS

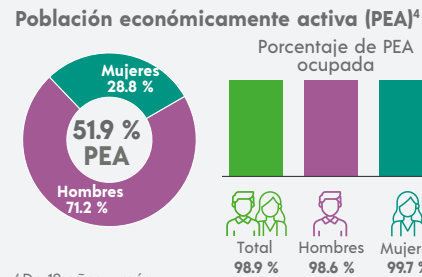

⁴ De 12 años y más.

FECUNDIDAD Y MORTALIDAD

Promedio de hijas(os) nacidas(os) vivas(os)³
1.9

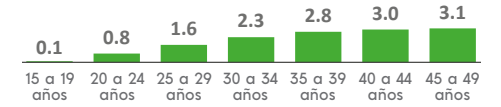

Porcentaje de hijas(os) fallecidas(os)³
3.1 %

³ Mujeres de 15 a 49 años.

Población no económicamente activa (PNEA)⁴

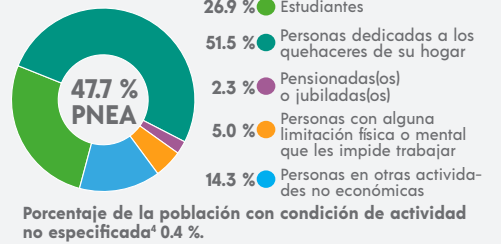

CARACTERÍSTICAS EDUCATIVAS

Población según nivel de escolaridad⁵

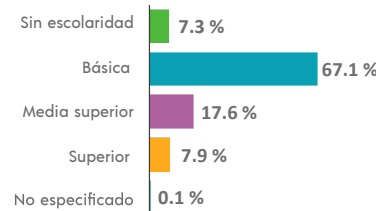

⁵ De 15 años y más.

Tasa de alfabetización

15 a 24 años	98.8 %
25 años y más	90.2 %

Asistencia escolar

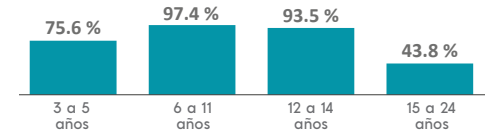

AFILIACIÓN A SERVICIOS DE SALUD

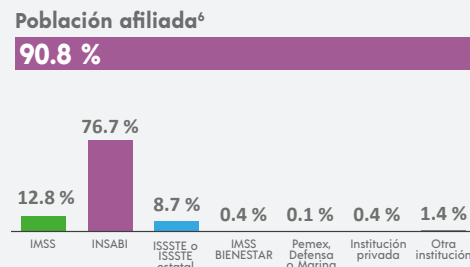

⁶ Incluye afiliaciones múltiples.

SITUACIÓN CONYUGAL

Población según situación conyugal⁷

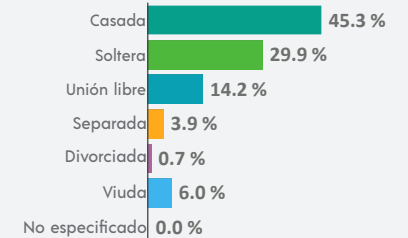

⁷ De 12 años y más.

COMPOSICIÓN POR EDAD Y SEXO

Población total
3 661 representa el 0.1 % de la población estatal

Relación hombres-mujeres **99.2**
 Existen 99 hombres por cada 100 mujeres.

Edad mediana **33**
 La mitad de la población tiene 33 años o menos.

Razón de dependencia **64.3**
 Existen 64 personas en edad de dependencia por cada 100 en edad productiva.

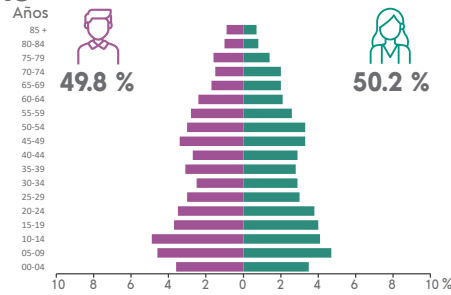

DISTRIBUCIÓN TERRITORIAL

Superficie (km²)
466.7 representa el 0.7 % del territorio estatal

Densidad de población (hab./km²)
7.8

Total de localidades **43**

Localidades con mayor población

Bustamante	3 524
Francisco Villa (La Becerra)	18
San Andrés	15

VIVIENDA

Total de viviendas particulares habitadas
1 181 representa el 0.1 % del total estatal

Promedio de ocupantes por vivienda **3.1**

Promedio de ocupantes por cuarto **0.9**

Viviendas con piso de tierra **0.6 %**

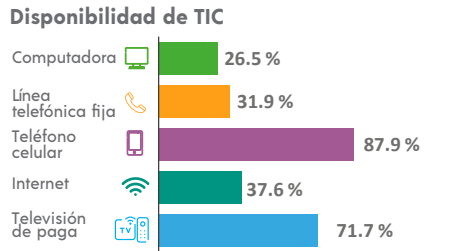
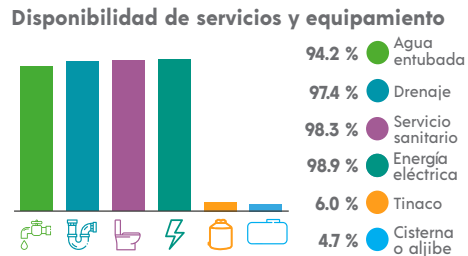
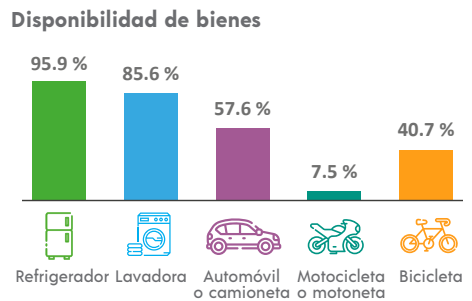

ETNICIDAD

Población que habla lengua indígena¹ **0.17 %**

Población que no habla español de los hablantes de lengua indígena¹ **0.00 %**

Lenguas indígenas más frecuentes

Mazahua	33.3 %
Huasteco	33.3 %

Población que se considera afroamericana negra o afrodescendiente **5.95 %**

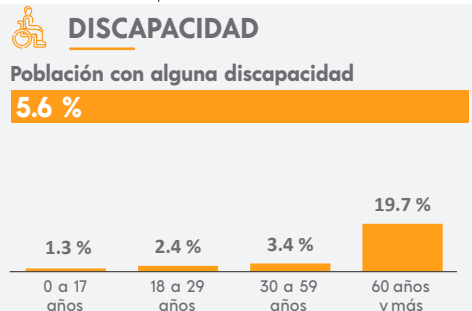

MIGRACIÓN

Población con lugar de residencia en marzo de 2015 distinto al actual²

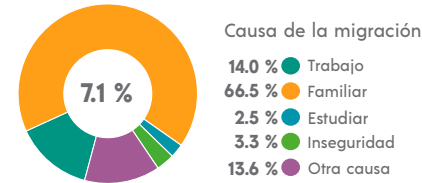

² De 5 años y más.

CARACTERÍSTICAS ECONÓMICAS

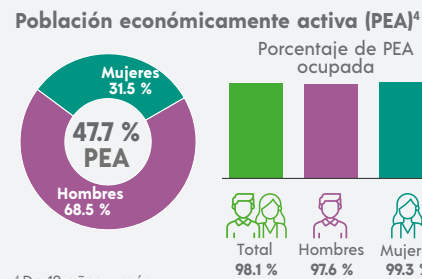

⁴ De 12 años y más.

FECUNDIDAD Y MORTALIDAD

Promedio de hijas(os) nacidas(os) vivas(os)³
1.7

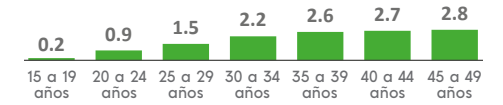

Porcentaje de hijas(os) fallecidas(os)³
0.9 %

³ Mujeres de 15 a 49 años.

CARACTERÍSTICAS EDUCATIVAS

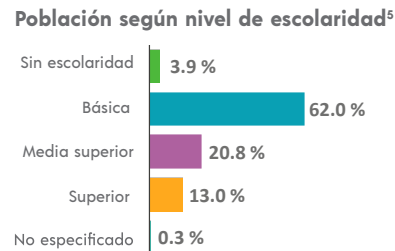

⁵ De 15 años y más.

Tasa de alfabetización

15 a 24 años	98.4 %
25 años y más	95.3 %

Asistencia escolar

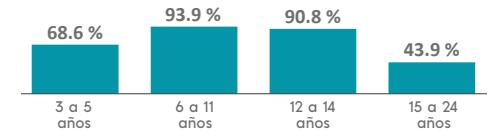

AFILIACIÓN A SERVICIOS DE SALUD

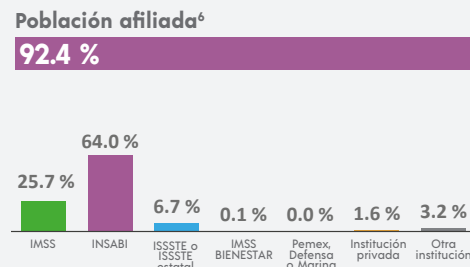

⁶ Incluye afiliaciones múltiples.

SITUACIÓN CONYUGAL

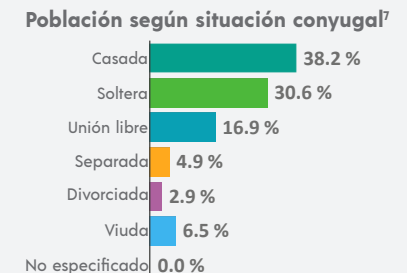

⁷ De 12 años y más.

COMPOSICIÓN POR EDAD Y SEXO

Población total
122 337 representa el 21 % de la población estatal

Relación hombres-mujeres **104.0**
 Existen 104 hombres por cada 100 mujeres.

Edad mediana **29**
 La mitad de la población tiene 29 años o menos.

Razón de dependencia **47.1**
 Existen 47 personas en edad de dependencia por cada 100 en edad productiva.

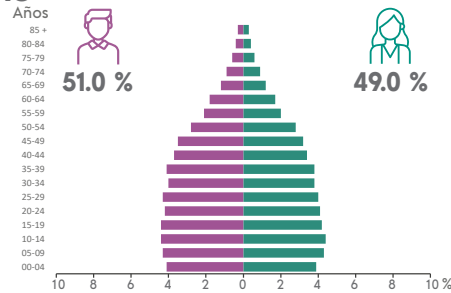

DISTRIBUCIÓN TERRITORIAL

Superficie (km²)
1 140.9 representa el 1.8 % del territorio estatal

Densidad de población (hab./km²)
107.2

Total de localidades
286

Localidades con mayor población

Cadereyta Jiménez	75 721
Valle del Roble	29 183
Cereso Cadereyta	1 873

VIVIENDA

Total de viviendas particulares habitadas
37 353 representa el 2.3 % del total estatal

Promedio de ocupantes por vivienda **3.2**

Promedio de ocupantes por cuarto **0.9**

Viviendas con piso de tierra **0.5 %**

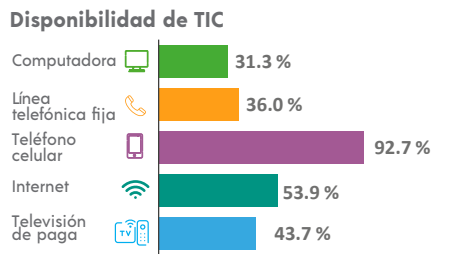
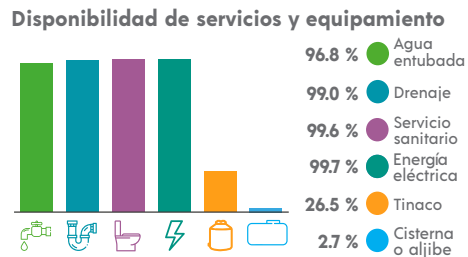
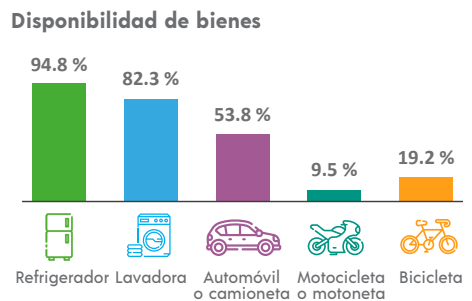

ETNICIDAD

Población que habla lengua indígena¹ **1.37 %**

Población que no habla español de los hablantes de lengua indígena¹ **0.12 %**

Lenguas indígenas más frecuentes

Náhuatl	57.7 %
Huasteco	31.3 %

Población que se considera afroamericana negra o afrodescendiente **1.25 %**

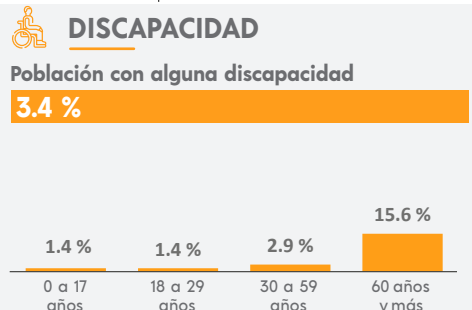

MIGRACIÓN

Población con lugar de residencia en marzo de 2015 distinto al actual²

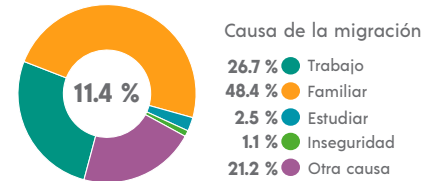

² De 5 años y más.

CARACTERÍSTICAS ECONÓMICAS

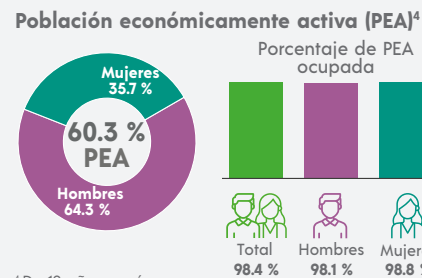

⁴ De 12 años y más.

FECUNDIDAD Y MORTALIDAD

Promedio de hijas(os) nacidas(os) vivas(os)³
1.6

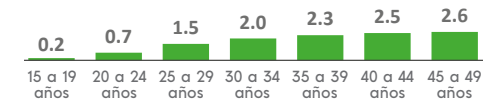

Porcentaje de hijas(os) fallecidas(os)³

3.0 %

³ Mujeres de 15 a 49 años.

Población no económicamente activa (PNEA)⁴

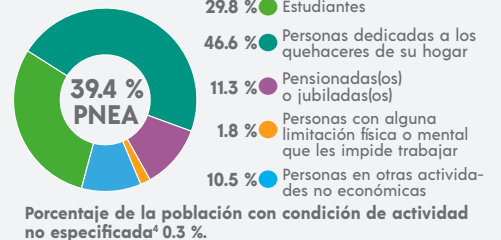

CARACTERÍSTICAS EDUCATIVAS

Población según nivel de escolaridad⁵

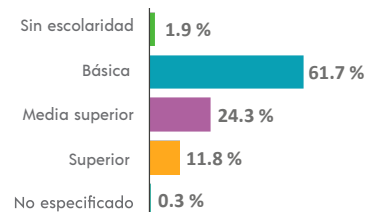

⁵ De 15 años y más.

Tasa de alfabetización

15 a 24 años	98.8 %
25 años y más	97.7 %

Asistencia escolar

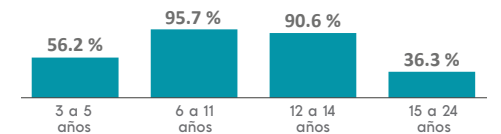

AFILIACIÓN A SERVICIOS DE SALUD

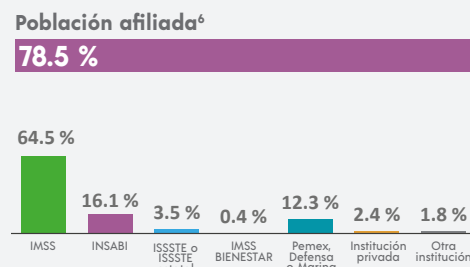

⁶ Incluye afiliaciones múltiples.

SITUACIÓN CONYUGAL

Población según situación conyugal⁷

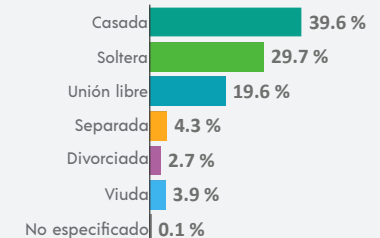

⁷ De 12 años y más.

¹ De 3 años y más.

COMPOSICIÓN POR EDAD Y SEXO

Población total
7 340 representa el 0.1 % de la población estatal

Relación hombres-mujeres **102.0**
 Existen 102 hombres por cada 100 mujeres.

Edad mediana **32**
 La mitad de la población tiene 32 años o menos.

Razón de dependencia **57.2**
 Existen 57 personas en edad de dependencia por cada 100 en edad productiva.

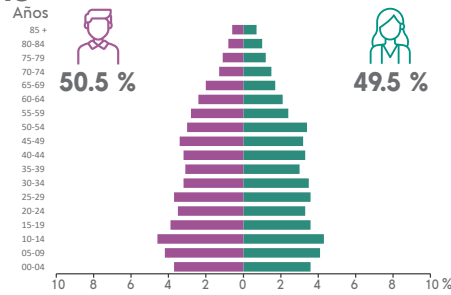

DISTRIBUCIÓN TERRITORIAL

Superficie (km²)
1 007.4 representa el 1.6 % del territorio estatal

Densidad de población (hab./km²)
7.3



Total de localidades
76

Localidades con mayor población

Ciudad Cerralvo	6 739
Juárez	107
Ña de Gato	61

VIVIENDA

Total de viviendas particulares habitadas
2 455 representa el 0.1 % del total estatal

Promedio de ocupantes por vivienda **3.0**

Promedio de ocupantes por cuarto **0.8**

Viviendas con piso de tierra **0.4 %**

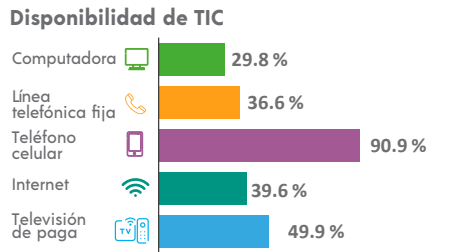
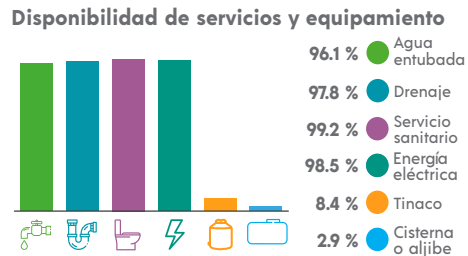
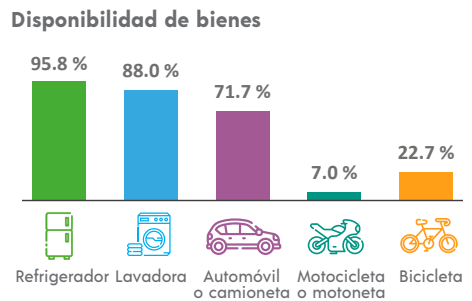

ETNICIDAD

Población que habla lengua indígena¹ **0.23 %**

Población que no habla español de los hablantes de lengua indígena¹ **0.00 %**

Lenguas indígenas más frecuentes

Huasteco	68.8 %
Náhuatl	12.5 %

Población que se considera afroamericana negra o afrodescendiente **1.06 %**

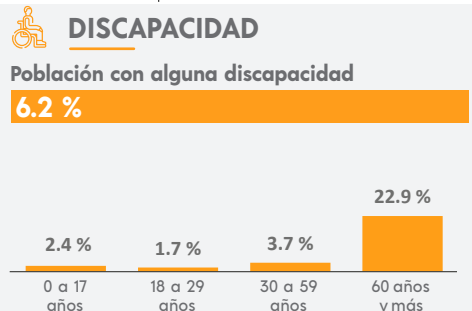

MIGRACIÓN

Población con lugar de residencia en marzo de 2015 distinto al actual²

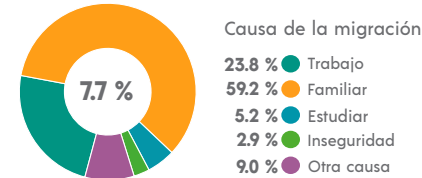

² De 5 años y más.

CARACTERÍSTICAS ECONÓMICAS

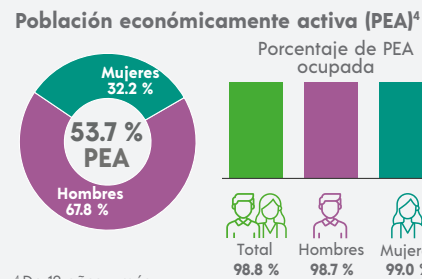

⁴ De 12 años y más.

FECUNDIDAD Y MORTALIDAD

Promedio de hijas(os) nacidas(os) vivas(os)³
1.7

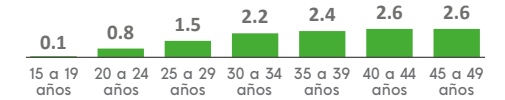

Porcentaje de hijas(os) fallecidas(os)³
3.0 %

³ Mujeres de 15 a 49 años.

CARACTERÍSTICAS EDUCATIVAS

Población según nivel de escolaridad⁵

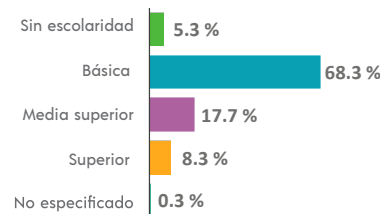

⁵ De 15 años y más.

Tasa de alfabetización

15 a 24 años	98.1 %
25 años y más	95.0 %

Asistencia escolar

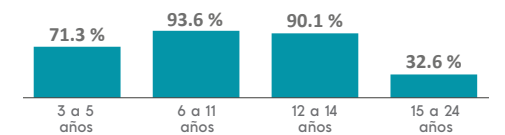

AFILIACIÓN A SERVICIOS DE SALUD

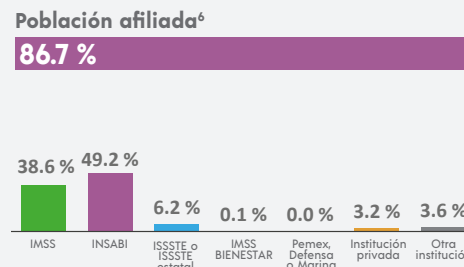

⁶ Incluye afiliaciones múltiples.

SITUACIÓN CONYUGAL

Población según situación conyugal⁷

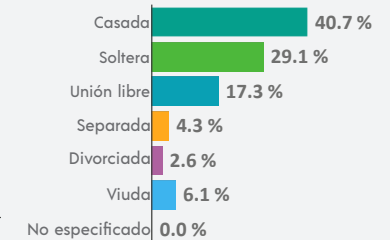

⁷ De 12 años y más.

COMPOSICIÓN POR EDAD Y SEXO

Población total
9 930 representa el 0.2 % de la población estatal

Relación hombres-mujeres **99.8**
 Existen 99 hombres por cada 100 mujeres.

Edad mediana **34**
 La mitad de la población tiene 34 años o menos.

Razón de dependencia **60.0**
 Existen 60 personas en edad de dependencia por cada 100 en edad productiva.

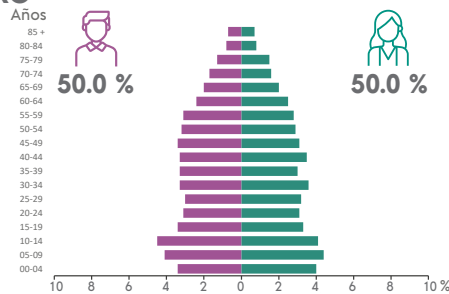

DISTRIBUCIÓN TERRITORIAL

Superficie (km²)
4 265.7 representa el 6.6 % del territorio estatal

Densidad de población (hab./km²)
2.3

VIVIENDA

Total de viviendas particulares habitadas
3 268 representa el 0.2 % del total estatal

Promedio de ocupantes por vivienda **3.0**

Promedio de ocupantes por cuarto **0.7**

Viviendas con piso de tierra **0.9 %**

Disponibilidad de servicios y equipamiento

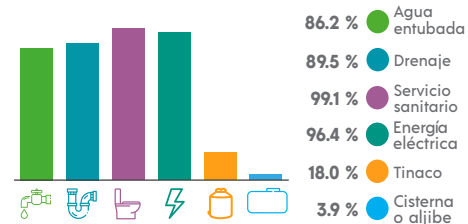

ETNICIDAD

Población que habla lengua indígena¹ **0.06 %**

Población que no habla español de los hablantes de lengua indígena¹ **0.00 %**

Lenguas indígenas más frecuentes

Mazahua	50.0 %
Náhuatl	16.7 %

Población que se considera afromexicana negra o afrodescendiente **0.25 %**

Total de localidades

232	
Localidades con mayor población	
China	8 264
La Barreta Tres (La Barreta y Anexos)	450
Francisco I. Madero	111

Disponibilidad de bienes

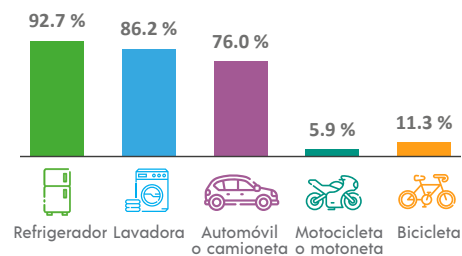

Disponibilidad de TIC

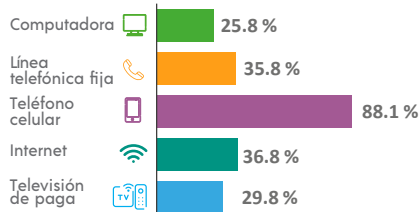

DISCAPACIDAD

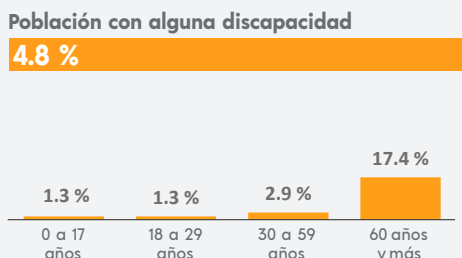

MIGRACIÓN

Población con lugar de residencia en marzo de 2015 distinto al actual²

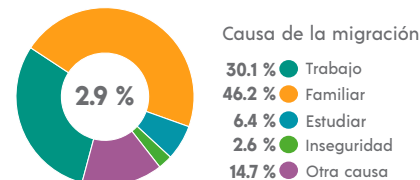

² De 5 años y más.

CARACTERÍSTICAS ECONÓMICAS

Población económicamente activa (PEA)⁴

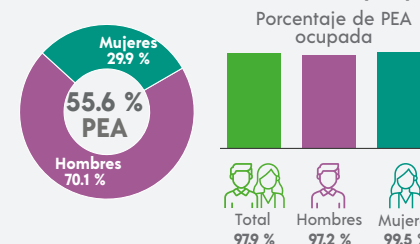

⁴ De 12 años y más.

FECUNDIDAD Y MORTALIDAD

Promedio de hijas(os) nacidas(os) vivas(os)³
1.8

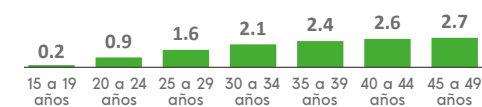

Porcentaje de hijas(os) fallecidas(os)³

5.5 %

³ Mujeres de 15 a 49 años.

Población no económicamente activa (PNEA)⁴

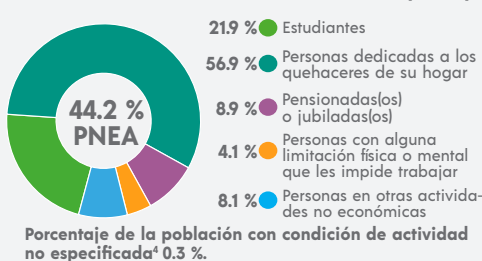

Porcentaje de la población con condición de actividad no especificada⁴ 0.3 %.

CARACTERÍSTICAS EDUCATIVAS

Población según nivel de escolaridad⁵

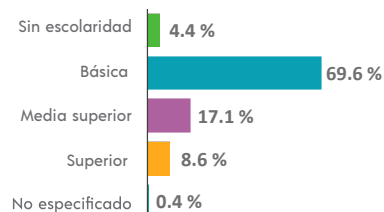

⁵ De 15 años y más.

Tasa de alfabetización

15 a 24 años	98.3 %
25 años y más	95.1 %

Asistencia escolar

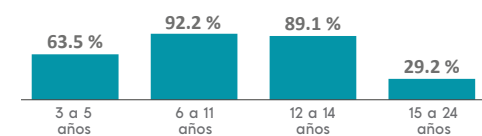

AFILIACIÓN A SERVICIOS DE SALUD

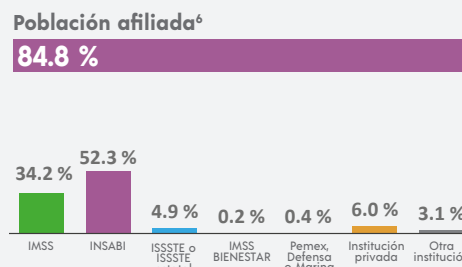

⁶ Incluye afiliaciones múltiples.

SITUACIÓN CONYUGAL

Población según situación conyugal⁷

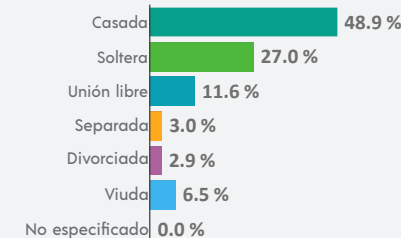

⁷ De 12 años y más.

COMPOSICIÓN POR EDAD Y SEXO

Población total
68 747 representa el 1.2 % de la población estatal

Relación hombres-mujeres **104.9**
 Existen 104 hombres por cada 100 mujeres.

Edad mediana **25**
 La mitad de la población tiene 25 años o menos.

Razón de dependencia **50.4**
 Existen 50 personas en edad de dependencia por cada 100 en edad productiva.

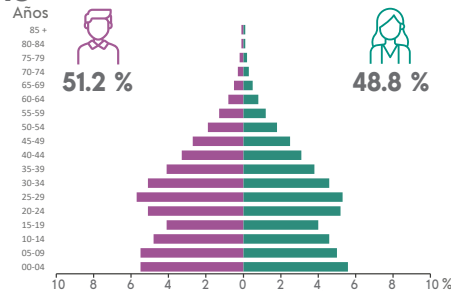

DISTRIBUCIÓN TERRITORIAL

Superficie (km²)
138.7 representa el 0.2 % del territorio estatal

Densidad de población (hab./km²)
495.5

Total de localidades **35**

Localidades con mayor población

Real del Sol	30 279
Ciénega de Flores	30 217
Portal de las Salinas	4 722

VIVIENDA

Total de viviendas particulares habitadas
20 454 representa el 1.2 % del total estatal

Promedio de ocupantes por vivienda **3.4**

Promedio de ocupantes por cuarto **1.0**

Viviendas con piso de tierra **0.5 %**

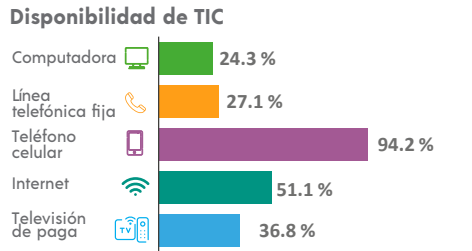
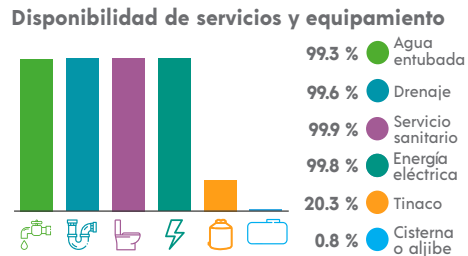
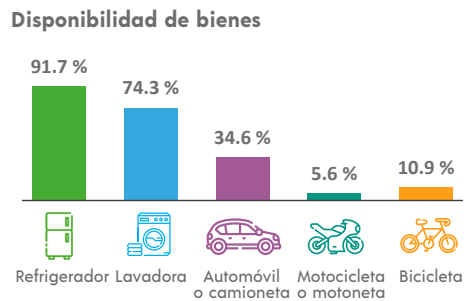

ETNICIDAD

Población que habla lengua indígena¹ **3.33 %**

Población que no habla español de los hablantes de lengua indígena¹ **0.19 %**

Lenguas indígenas más frecuentes

Náhuatl	61.4 %
Huasteco	27.9 %

Población que se considera afroamericana negra o afrodescendiente **2.00 %**

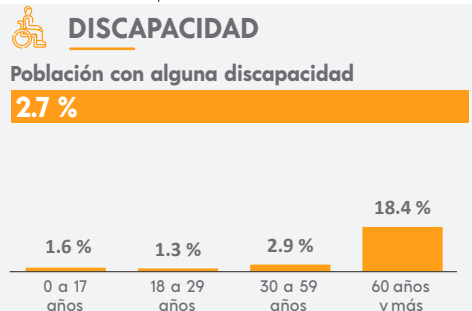

MIGRACIÓN

Población con lugar de residencia en marzo de 2015 distinto al actual²

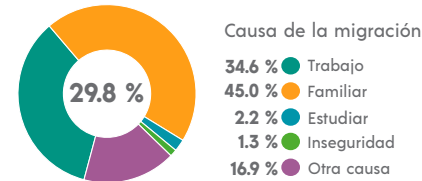

² De 5 años y más.

CARACTERÍSTICAS ECONÓMICAS

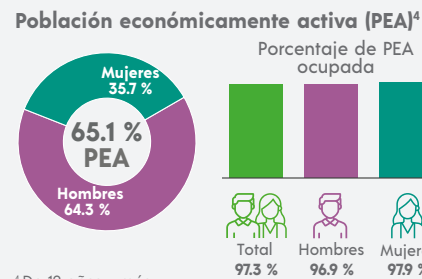

⁴ De 12 años y más.

FECUNDIDAD Y MORTALIDAD

Promedio de hijas(os) nacidas(os) vivas(os)³
1.7

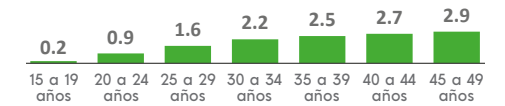

Porcentaje de hijas(os) fallecidas(os)³
2.9 %

³ Mujeres de 15 a 49 años.

CARACTERÍSTICAS EDUCATIVAS

Población según nivel de escolaridad⁵

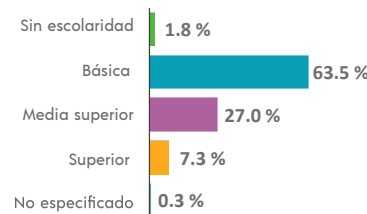

⁵ De 15 años y más.

Tasa de alfabetización

15 a 24 años	99.0 %
25 años y más	97.9 %

Asistencia escolar

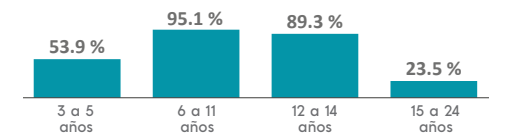

AFILIACIÓN A SERVICIOS DE SALUD

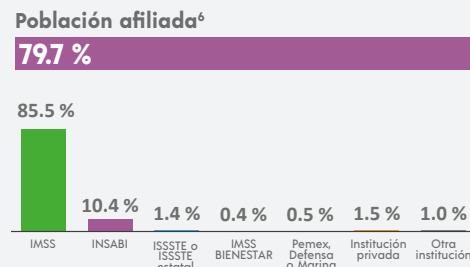

⁶ Incluye afiliaciones múltiples.

SITUACIÓN CONYUGAL

Población según situación conyugal⁷

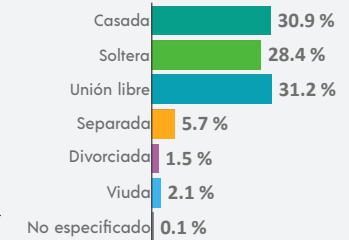

⁷ De 12 años y más.

COMPOSICIÓN POR EDAD Y SEXO

Población total
36 088 representa el 0.6 % de la población estatal

Relación hombres-mujeres **100.1**
 Existen 100 hombres por cada 100 mujeres.

Edad mediana **28**
 La mitad de la población tiene 28 años o menos.

Razón de dependencia **71.4**
 Existen 71 personas en edad de dependencia por cada 100 en edad productiva.

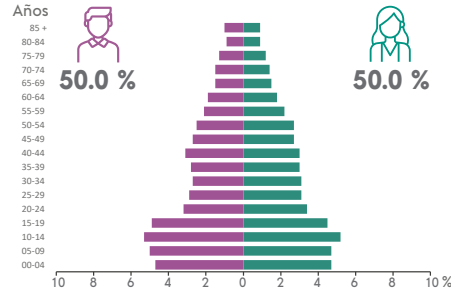

DISTRIBUCIÓN TERRITORIAL

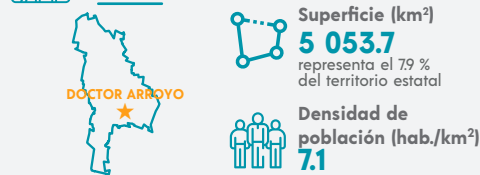

Total de localidades
250

Localidades con mayor población

Doctor Arroyo	11 822
El Corazón	1 001
La Yerba	853

VIVIENDA

Total de viviendas particulares habitadas
9 227 representa el 0.6 % del total estatal

Promedio de ocupantes por vivienda **3.9**

Promedio de ocupantes por cuarto **1.0**

Viviendas con piso de tierra **4.1 %**

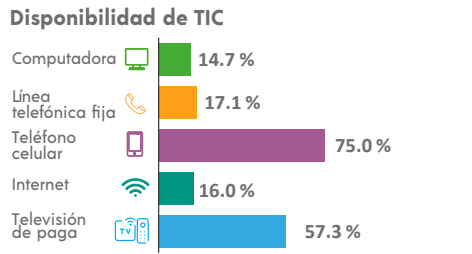
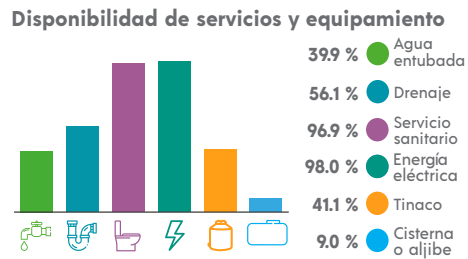
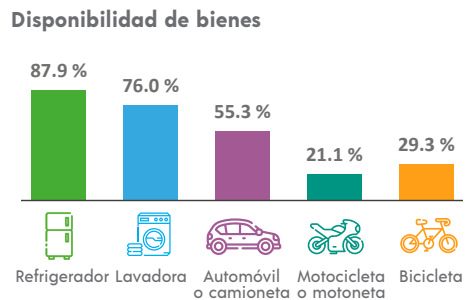

ETNICIDAD

Población que habla lengua indígena¹ **0.07 %**

Población que no habla español de los hablantes de lengua indígena¹ **0.00 %**

Lenguas indígenas más frecuentes

Náhuatl	58.3 %
Mazahua	20.8 %

Población que se considera afroamericana negra o afrodescendiente **0.76 %**

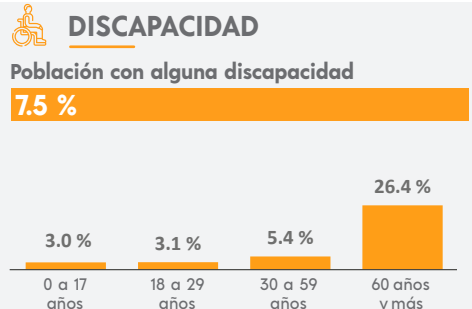

MIGRACIÓN

Población con lugar de residencia en marzo de 2015 distinto al actual²

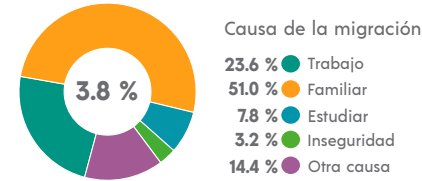

² De 5 años y más.

CARACTERÍSTICAS ECONÓMICAS

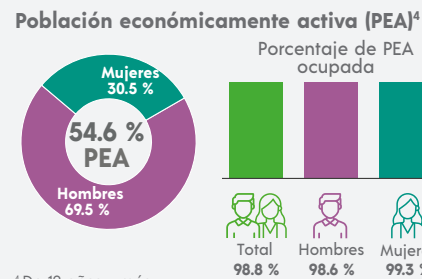

⁴ De 12 años y más.

FECUNDIDAD Y MORTALIDAD

Promedio de hijas(os) nacidas(os) vivas(os)³
2.0

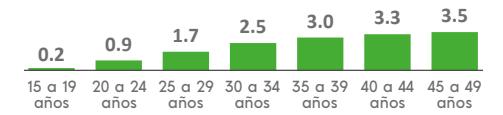

Porcentaje de hijas(os) fallecidas(os)³
3.1 %

³ Mujeres de 15 a 49 años.

Población no económicamente activa (PNEA)⁴



CARACTERÍSTICAS EDUCATIVAS

Población según nivel de escolaridad⁵

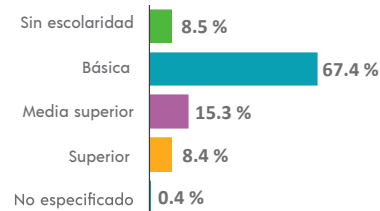

⁵ De 15 años y más.

Tasa de alfabetización

15 a 24 años	98.3 %
25 años y más	88.3 %

Asistencia escolar

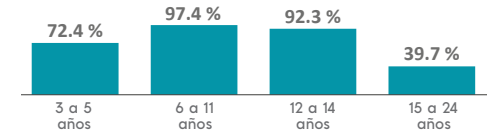

AFILIACIÓN A SERVICIOS DE SALUD

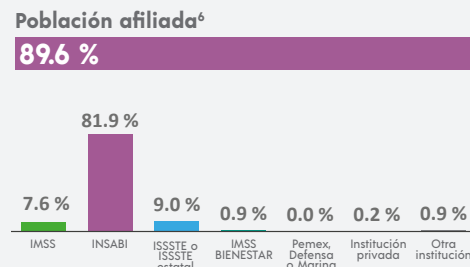

⁶ Incluye afiliaciones múltiples.

SITUACIÓN CONYUGAL

Población según situación conyugal⁷

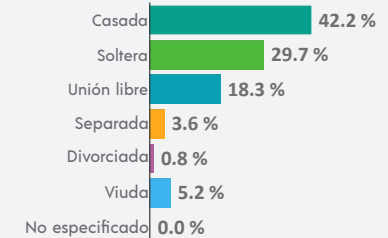

⁷ De 12 años y más.

¹ De 3 años y más.

COMPOSICIÓN POR EDAD Y SEXO

Población total
1 360 representa menos del 0.1 % de la población estatal

Relación hombres-mujeres **93.4**
 Existen 93 hombres por cada 100 mujeres.

Edad mediana **38**
 La mitad de la población tiene 38 años o menos.

Razón de dependencia **69.1**
 Existen 69 personas en edad de dependencia por cada 100 en edad productiva.

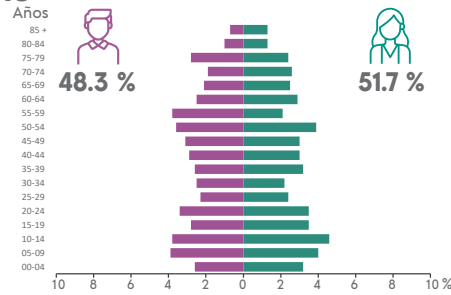

DISTRIBUCIÓN TERRITORIAL

Superficie (km²)
720.7 representa el 1.1 % del territorio estatal

Densidad de población (hab./km²)
1.9

VIVIENDA

Total de viviendas particulares habitadas
493 representa menos del 0.1 % del total estatal

Promedio de ocupantes por vivienda **2.8**

Promedio de ocupantes por cuarto **0.7**

Viviendas con piso de tierra **0.6 %**

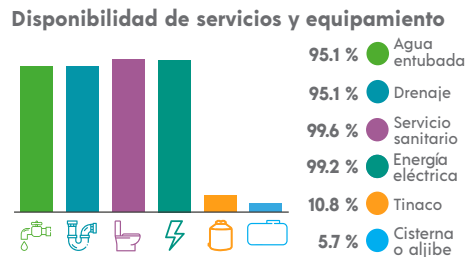

ETNICIDAD

Población que habla lengua indígena¹ **0.61 %**

Población que no habla español de los hablantes de lengua indígena¹ **0.00 %**

Lenguas indígenas más frecuentes

- Huasteco: 75.0 %
- Náhuatl: 25.0 %

Población que se considera afroamericana negra o afrodescendiente **0.22 %**

¹ De 3 años y más.

Total de localidades

57
Localidades con mayor población
Doctor Coss 802
Francisco I. Madero 141
Cantú (Gachupines) 140

Disponibilidad de bienes

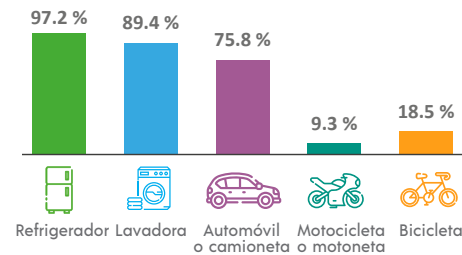

Disponibilidad de TIC

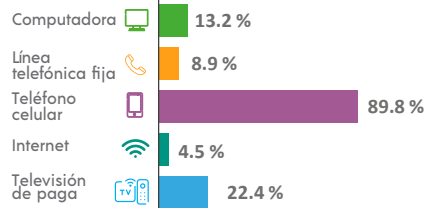

DISCAPACIDAD

Población con alguna discapacidad **5.2 %**

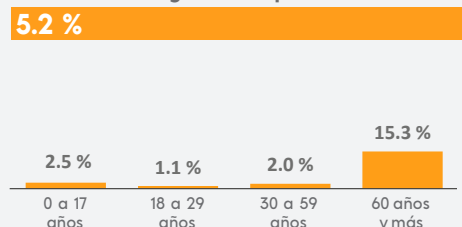

MIGRACIÓN

Población con lugar de residencia en marzo de 2015 distinto al actual²

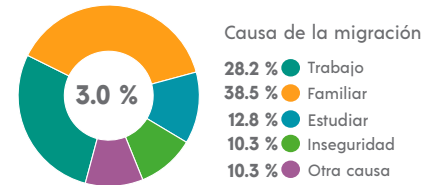

² De 5 años y más.

CARACTERÍSTICAS ECONÓMICAS

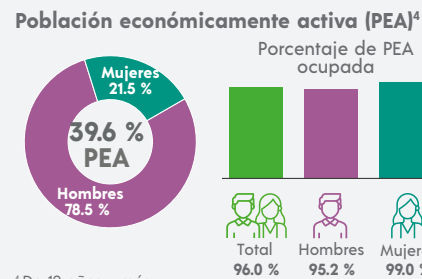

⁴ De 12 años y más.

FECUNDIDAD Y MORTALIDAD

Promedio de hijas(os) nacidas(os) vivas(os)³
1.7

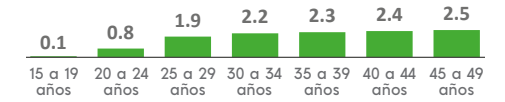

Porcentaje de hijas(os) fallecidas(os)³

0.4 %

³ Mujeres de 15 a 49 años.

CARACTERÍSTICAS EDUCATIVAS

Población según nivel de escolaridad⁵

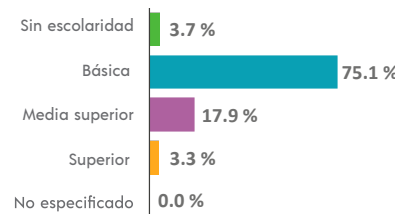

⁵ De 15 años y más.

Tasa de alfabetización

15 a 24 años	99.4 %
25 años y más	94.9 %

Asistencia escolar

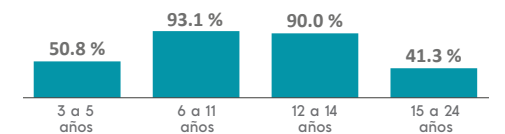

AFILIACIÓN A SERVICIOS DE SALUD

Población afiliada⁶ **81.5 %**

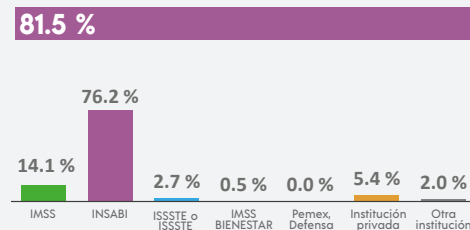

⁶ Incluye afiliaciones múltiples.

SITUACIÓN CONYUGAL

Población según situación conyugal⁷

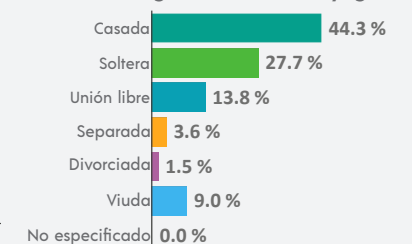

⁷ De 12 años y más.

COMPOSICIÓN POR EDAD Y SEXO

Población total
3 256 representa el 0.1 % de la población estatal

Relación hombres-mujeres **105.5**
 Existen 105 hombres por cada 100 mujeres.

Edad mediana **31**
 La mitad de la población tiene 31 años o menos.

Razón de dependencia **56.5**
 Existen 56 personas en edad de dependencia por cada 100 en edad productiva.

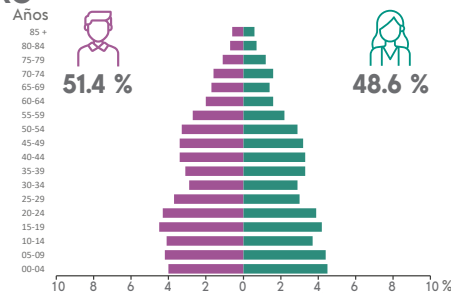

DISTRIBUCIÓN TERRITORIAL

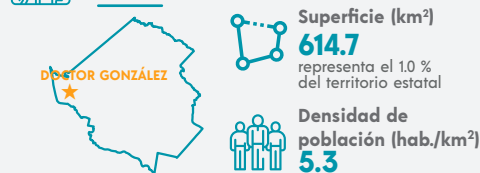

Total de localidades
78

Localidades con mayor población

Doctor González	2 210
Nuevo Repueblo	341
Los Hualiches	181

VIVIENDA

Total de viviendas particulares habitadas
1 029 representa el 0.1 % del total estatal

Promedio de ocupantes por vivienda **3.2**

Promedio de ocupantes por cuarto **0.9**

Viviendas con piso de tierra **1.2 %**

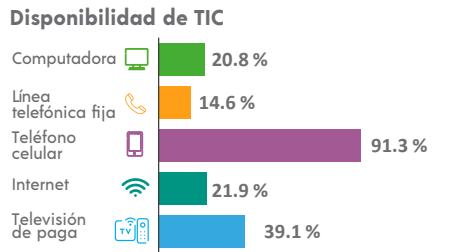
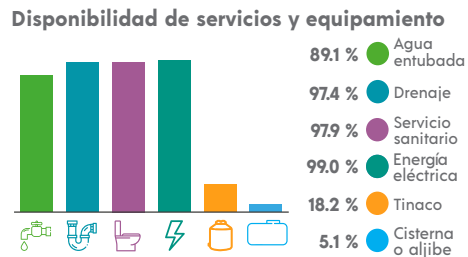
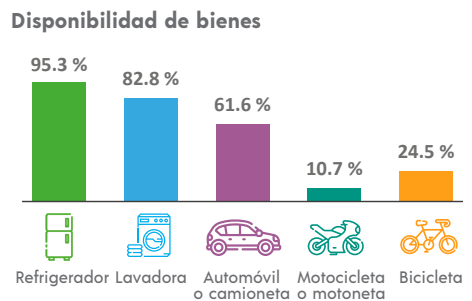

ETNICIDAD

Población que habla lengua indígena¹ **0.55 %**

Población que no habla español de los hablantes de lengua indígena¹ **0.00 %**

Lenguas indígenas más frecuentes

Náhuatl	41.2 %
Huasteco	41.2 %

Población que se considera afroamericana negra o afrodescendiente **4.05 %**

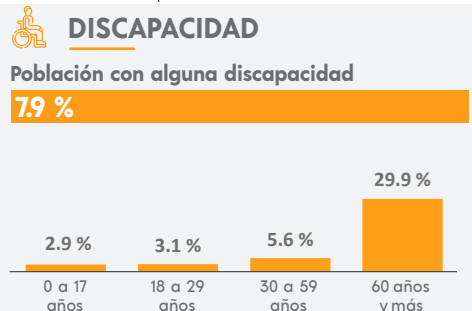

MIGRACIÓN

Población con lugar de residencia en marzo de 2015 distinto al actual²

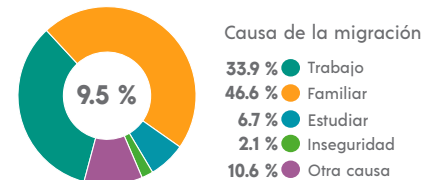

² De 5 años y más.

CARACTERÍSTICAS ECONÓMICAS

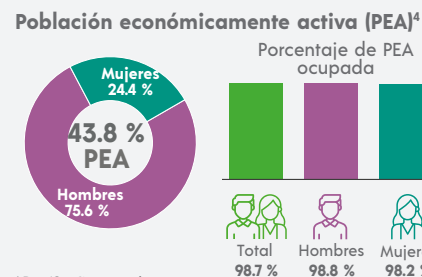

⁴ De 12 años y más.

FECUNDIDAD Y MORTALIDAD

Promedio de hijas(os) nacidas(os) vivas(os)³
1.8



Porcentaje de hijas(os) fallecidas(os)³
1.6 %

³ Mujeres de 15 a 49 años.

Población no económicamente activa (PNEA)⁴

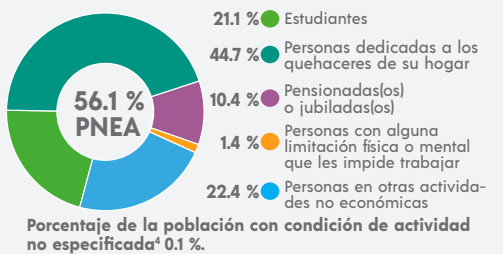

CARACTERÍSTICAS EDUCATIVAS

Población según nivel de escolaridad⁵

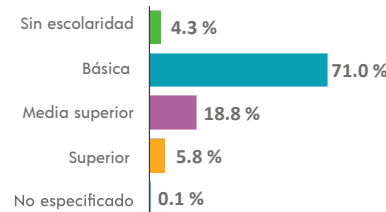

⁵ De 15 años y más.

Tasa de alfabetización

15 a 24 años	98.7 %
25 años y más	93.9 %

Asistencia escolar

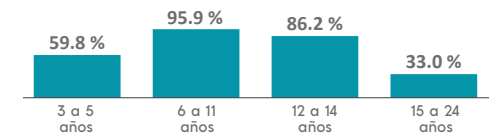

AFILIACIÓN A SERVICIOS DE SALUD

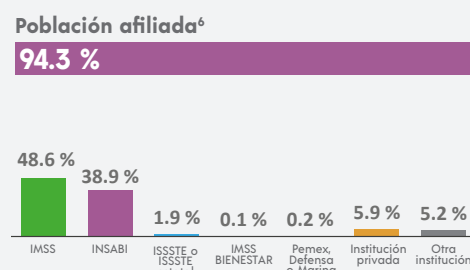

⁶ Incluye afiliaciones múltiples.

SITUACIÓN CONYUGAL

Población según situación conyugal⁷

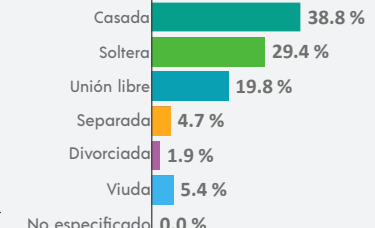

⁷ De 12 años y más.

COMPOSICIÓN POR EDAD Y SEXO

Población total
104 478 representa el 1.8 % de la población estatal

Relación hombres-mujeres **102.4**
 Existen 102 hombres por cada 100 mujeres.

Edad mediana **25**
 La mitad de la población tiene 25 años o menos.

Razón de dependencia **52.6**
 Existen 52 personas en edad de dependencia por cada 100 en edad productiva.

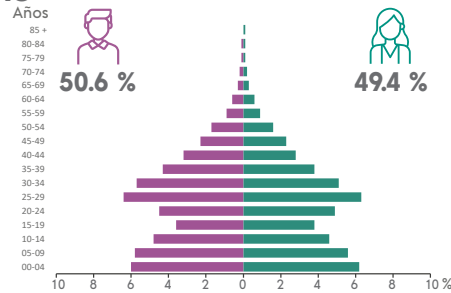

DISTRIBUCIÓN TERRITORIAL

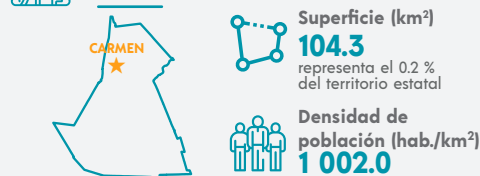

Total de localidades **25**

Localidades con mayor población

El Jaral	30 843
Buena Vista	29 920
Villas del Arco	21 275

VIVIENDA

Total de viviendas particulares habitadas
30 041 representa el 1.8 % del total estatal

Promedio de ocupantes por vivienda **3.5**

Promedio de ocupantes por cuarto **1.1**

Viviendas con piso de tierra **0.7 %**

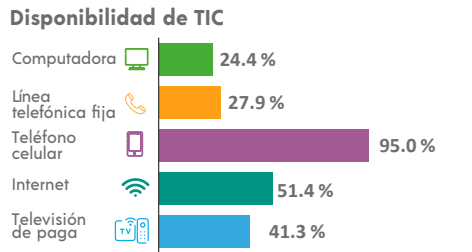
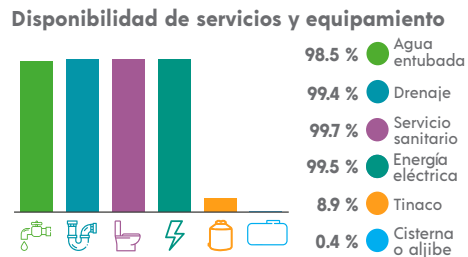
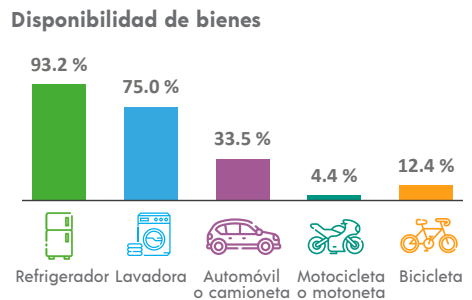

ETNICIDAD

Población que habla lengua indígena¹ **4.30 %**

Población que no habla español de los hablantes de lengua indígena¹ **0.14 %**

Lenguas indígenas más frecuentes

Náhuatl	59.4 %
Huasteco	29.3 %

Población que se considera afroamericana negra o afrodescendiente **0.76 %**

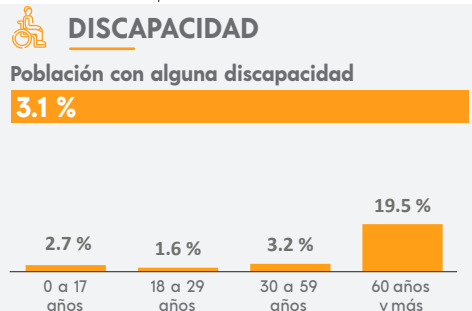

MIGRACIÓN

Población con lugar de residencia en marzo de 2015 distinto al actual²

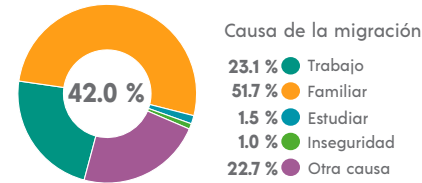

² De 5 años y más.

CARACTERÍSTICAS ECONÓMICAS

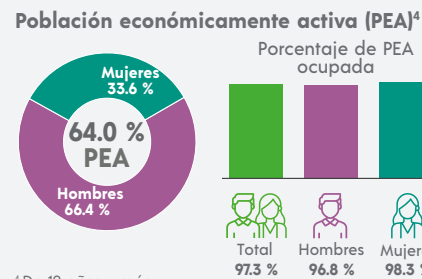

⁴ De 12 años y más.

FECUNDIDAD Y MORTALIDAD

Promedio de hijas(os) nacidas(os) vivas(os)³
1.7

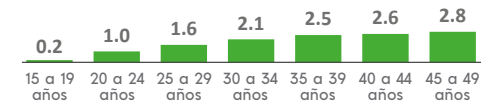

Porcentaje de hijas(os) fallecidas(os)³
2.7 %

³ Mujeres de 15 a 49 años.

CARACTERÍSTICAS EDUCATIVAS

Población según nivel de escolaridad⁵

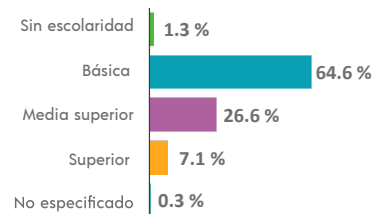

⁵ De 15 años y más.

Tasa de alfabetización

15 a 24 años	99.1 %
25 años y más	98.4 %

Asistencia escolar

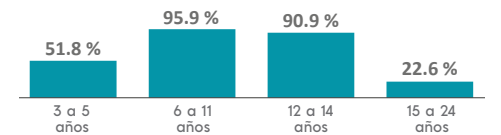

AFILIACIÓN A SERVICIOS DE SALUD

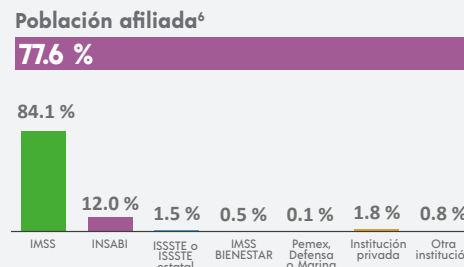

⁶ Incluye afiliaciones múltiples.

SITUACIÓN CONYUGAL

Población según situación conyugal⁷

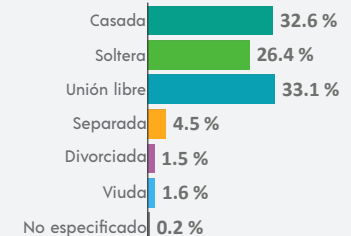

⁷ De 12 años y más.

COMPOSICIÓN POR EDAD Y SEXO

Población total
40 903 representa el 0.7 % de la población estatal

Relación hombres-mujeres **999**
 Existen 99 hombres por cada 100 mujeres.

Edad mediana **29**
 La mitad de la población tiene 29 años o menos.

Razón de dependencia **65.8**
 Existen 65 personas en edad de dependencia por cada 100 en edad productiva.



DISTRIBUCIÓN TERRITORIAL

Superficie (km²)
7 068.3 representa el 11.0 % del territorio estatal

Densidad de población (hab./km²)
5.8

Total de localidades
317

Localidades con mayor población

Galeana	7 844
San Rafael	2 543
San José de Raíces	2 457

VIVIENDA

Total de viviendas particulares habitadas
11 183 representa el 0.7 % del total estatal

Promedio de ocupantes por vivienda **3.7**

Promedio de ocupantes por cuarto **1.0**

Viviendas con piso de tierra **4.0 %**

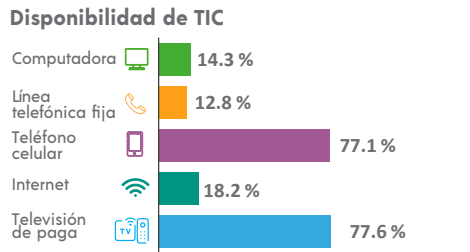
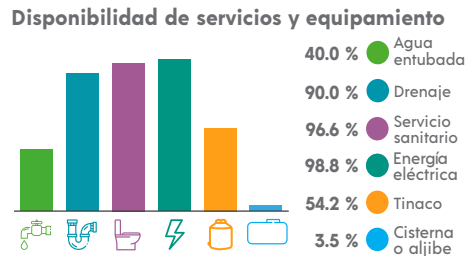
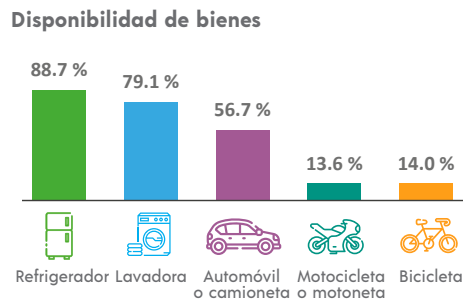

ETNICIDAD

Población que habla lengua indígena¹ **0.06 %**

Población que no habla español de los hablantes de lengua indígena¹ **0.00 %**

Lenguas indígenas más frecuentes

Náhuatl	56.5 %
Mazahua	13.0 %

Población que se considera afromexicana negra o afrodescendiente **0.74 %**

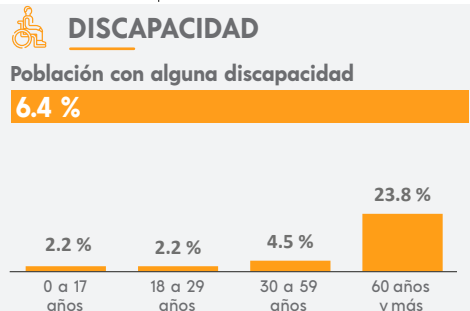

MIGRACIÓN

Población con lugar de residencia en marzo de 2015 distinto al actual²

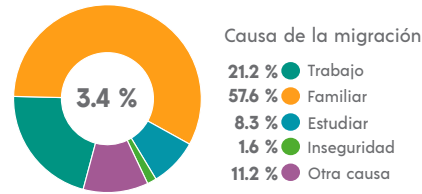

² De 5 años y más.

CARACTERÍSTICAS ECONÓMICAS

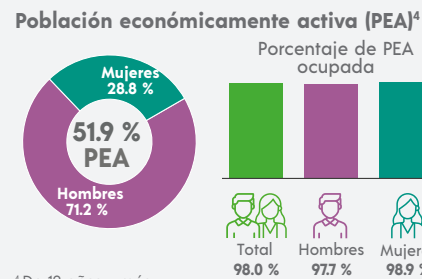

⁴ De 12 años y más.

FECUNDIDAD Y MORTALIDAD

Promedio de hijas(os) nacidas(os) vivas(os)³
1.9

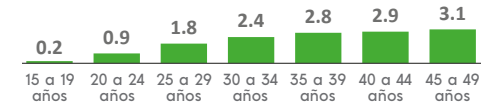

Porcentaje de hijas(os) fallecidas(os)³
3.1 %

³ Mujeres de 15 a 49 años.

Población no económicamente activa (PNEA)⁴

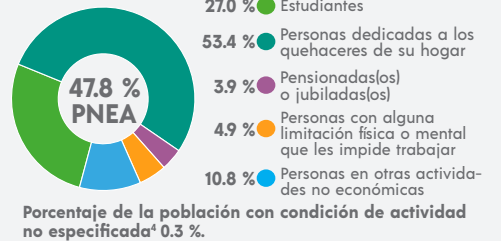

CARACTERÍSTICAS EDUCATIVAS

Población según nivel de escolaridad⁵

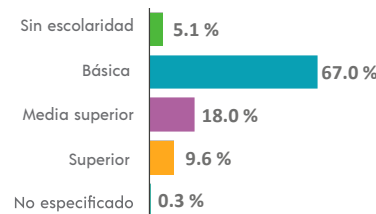

⁵ De 15 años y más.

Tasa de alfabetización

15 a 24 años	98.4 %
25 años y más	91.8 %

Asistencia escolar

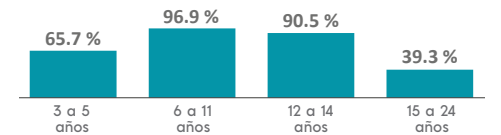

AFILIACIÓN A SERVICIOS DE SALUD

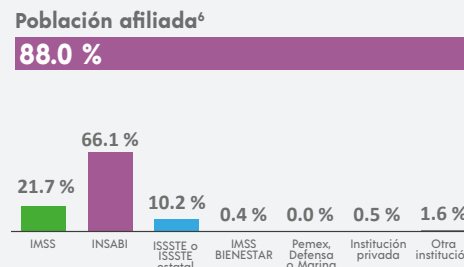

⁶ Incluye afiliaciones múltiples.

SITUACIÓN CONYUGAL

Población según situación conyugal⁷

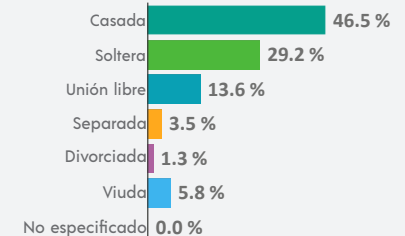

⁷ De 12 años y más.

COMPOSICIÓN POR EDAD Y SEXO

Población total
397 205 representa el 6.9 % de la población estatal

Relación hombres-mujeres **102.1**
 Existen 102 hombres por cada 100 mujeres.

Edad mediana **25**
 La mitad de la población tiene 25 años o menos.

Razón de dependencia **49.9**
 Existen 49 personas en edad de dependencia por cada 100 en edad productiva.

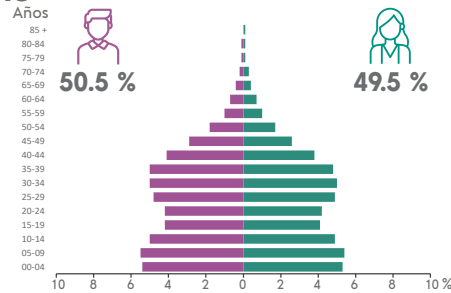

DISTRIBUCIÓN TERRITORIAL

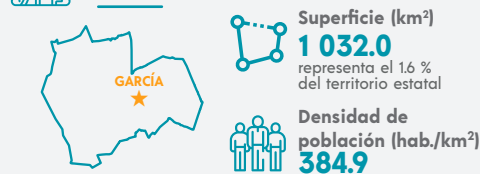

Total de localidades **90**

Localidades con mayor población

García	234 698
Mitras Poniente	53 461
Parque Industrial Ciudad Mitras	41 487

VIVIENDA

Total de viviendas particulares habitadas
114 892 representa el 6.9 % del total estatal

Promedio de ocupantes por vivienda **3.5**

Promedio de ocupantes por cuarto **1.0**

Viviendas con piso de tierra **0.8 %**

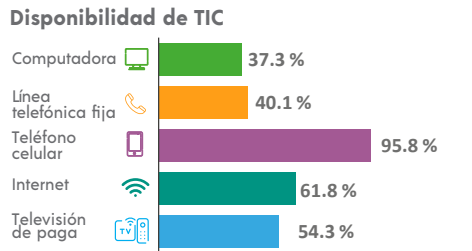
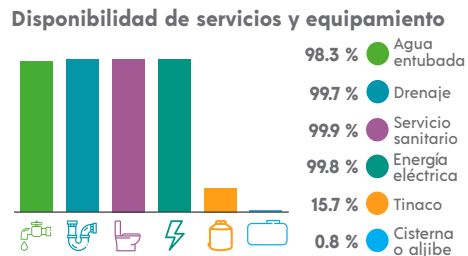
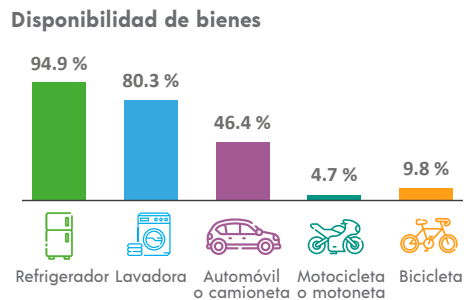

ETNICIDAD

Población que habla lengua indígena¹ **3.54 %**

Población que no habla español de los hablantes de lengua indígena¹ **0.40 %**

Lenguas indígenas más frecuentes

Náhuatl	59.1 %
Huasteco	22.0 %

Población que se considera afroamericana negra o afrodescendiente **1.68 %**

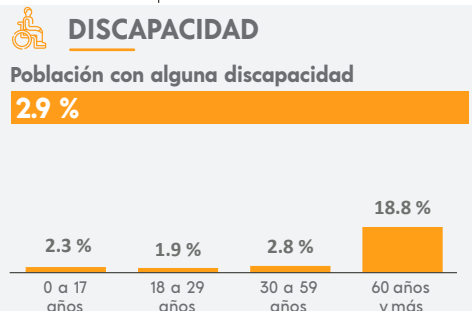

MIGRACIÓN

Población con lugar de residencia en marzo de 2015 distinto al actual²

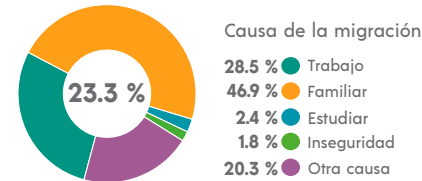

² De 5 años y más.

CARACTERÍSTICAS ECONÓMICAS

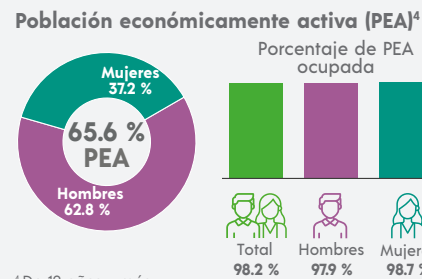

⁴ De 12 años y más.

FECUNDIDAD Y MORTALIDAD

Promedio de hijas(os) nacidas(os) vivas(os)³
1.6

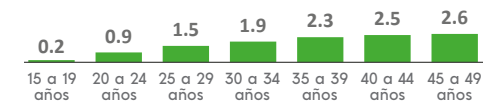

Porcentaje de hijas(os) fallecidas(os)³
2.8 %

³ Mujeres de 15 a 49 años.

CARACTERÍSTICAS EDUCATIVAS

Población según nivel de escolaridad⁵

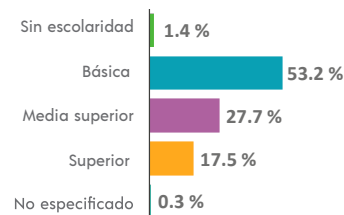

⁵ De 15 años y más.

Tasa de alfabetización

15 a 24 años	99.0 %
25 años y más	98.5 %

Asistencia escolar

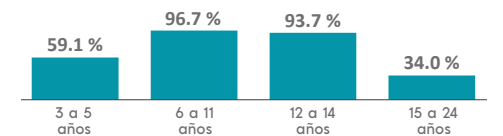

AFILIACIÓN A SERVICIOS DE SALUD

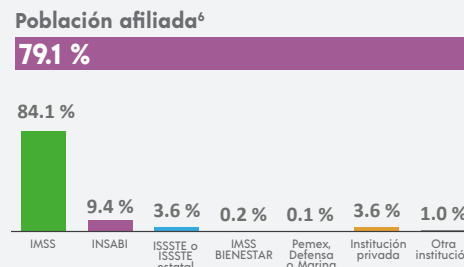

⁶ Incluye afiliaciones múltiples.

SITUACIÓN CONYUGAL

Población según situación conyugal⁷

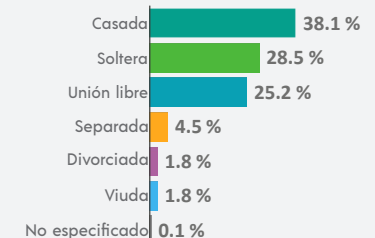

⁷ De 12 años y más.

COMPOSICIÓN POR EDAD Y SEXO

Población total
5 506 representa el 0.1 % de la población estatal

Relación hombres-mujeres **103.1**
 Existen 103 hombres por cada 100 mujeres.

Edad mediana **31**
 La mitad de la población tiene 31 años o menos.

Razón de dependencia **63.6**
 Existen 63 personas en edad de dependencia por cada 100 en edad productiva.



DISTRIBUCIÓN TERRITORIAL

Superficie (km²)
1 888.6 representa el 2.9 % del territorio estatal

Densidad de población (hab./km²)
2.9

VIVIENDA

Total de viviendas particulares habitadas
1 757 representa el 0.1 % del total estatal

Promedio de ocupantes por vivienda **3.1**

Promedio de ocupantes por cuarto **0.8**

Viviendas con piso de tierra **0.5 %**

Disponibilidad de servicios y equipamiento

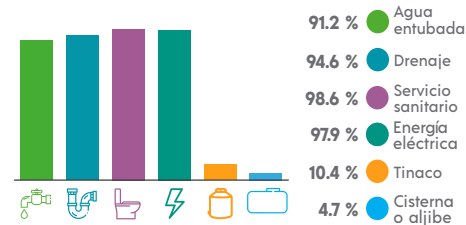

ETNICIDAD

Población que habla lengua indígena¹ **0.55 %**

Población que no habla español de los hablantes de lengua indígena¹ **0.00 %**

Lenguas indígenas más frecuentes

- Náhuatl: **75.9 %**
- Huasteco: **17.2 %**

Población que se considera afroamericana negra o afrodescendiente **0.13 %**

Total de localidades

98
Localidades con mayor población
General Bravo 4 036
General Tapia (Mariano Escobedo) 554
Conferín Arizpe 393

Disponibilidad de bienes

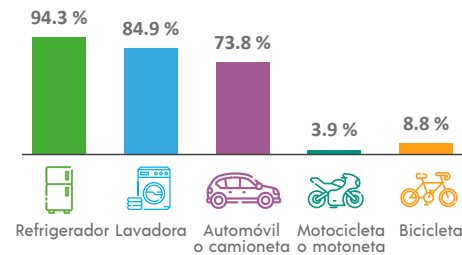

Disponibilidad de TIC

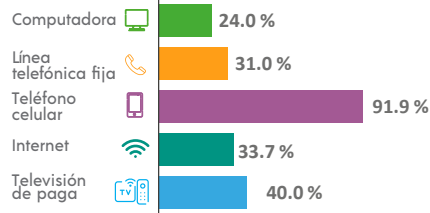

DISCAPACIDAD

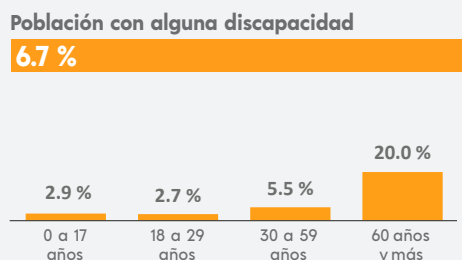

MIGRACIÓN

Población con lugar de residencia en marzo de 2015 distinto al actual²

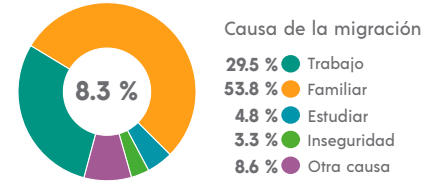

² De 5 años y más.

CARACTERÍSTICAS ECONÓMICAS

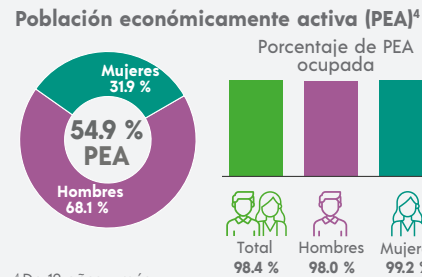

⁴ De 12 años y más.

FECUNDIDAD Y MORTALIDAD

Promedio de hijas(os) nacidas(os) vivas(os)³
1.8

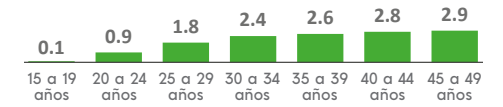

Porcentaje de hijas(os) fallecidas(os)³

2.0 %

³ Mujeres de 15 a 49 años.

Población no económicamente activa (PNEA)⁴

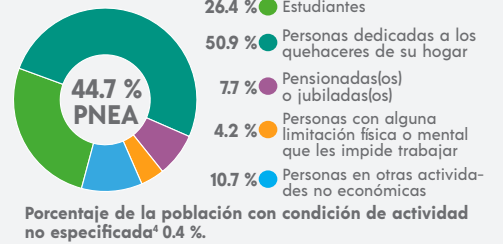

CARACTERÍSTICAS EDUCATIVAS

Población según nivel de escolaridad⁵

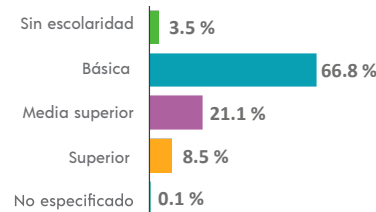

⁵ De 15 años y más.

Tasa de alfabetización

15 a 24 años	99.2 %
25 años y más	96.3 %

Asistencia escolar

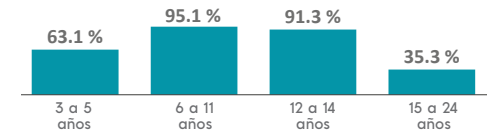

AFILIACIÓN A SERVICIOS DE SALUD

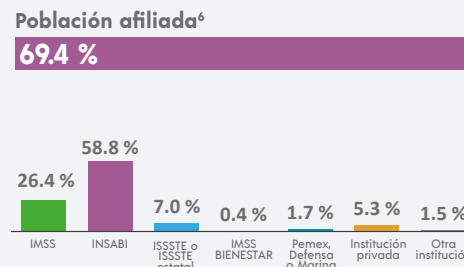

⁶ Incluye afiliaciones múltiples.

SITUACIÓN CONYUGAL

Población según situación conyugal⁷

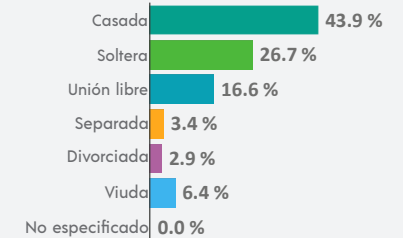

⁷ De 12 años y más.

¹ De 3 años y más.

COMPOSICIÓN POR EDAD Y SEXO

Población total
481 213 representa el 8.3 % de la población estatal

Relación hombres-mujeres **101.3**
 Existen 101 hombres por cada 100 mujeres.

Edad mediana **28**
 La mitad de la población tiene 28 años o menos.

Razón de dependencia **43.4**
 Existen 43 personas en edad de dependencia por cada 100 en edad productiva.

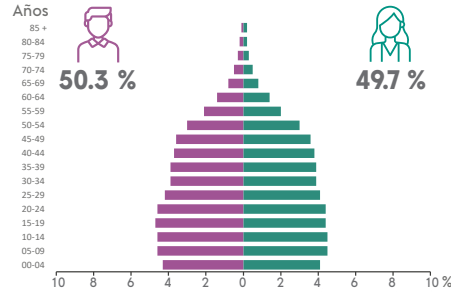

DISTRIBUCIÓN TERRITORIAL

Superficie (km²)
149.4 representa el 0.2 % del territorio estatal

Densidad de población (hab./km²)
3 221.8

Total de localidades **21**

Localidades con mayor población

Ciudad General Escobedo	454 967
Praderas de San Francisco	17 284
Palmiras	4 076

VIVIENDA

Total de viviendas particulares habitadas
131 731 representa el 8.0 % del total estatal

Promedio de ocupantes por vivienda **3.6**

Promedio de ocupantes por cuarto **0.9**

Viviendas con piso de tierra **1.1 %**

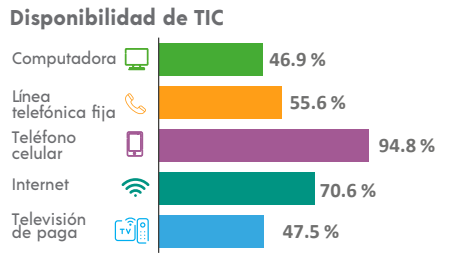
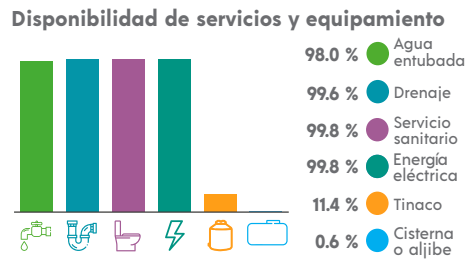
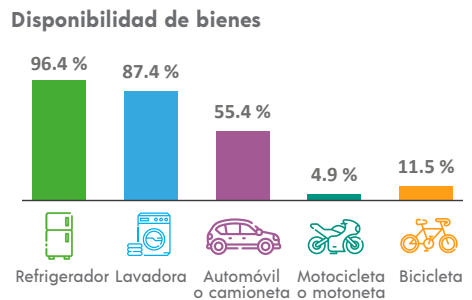

ETNICIDAD

Población que habla lengua indígena¹ **1.40 %**

Población que no habla español de los hablantes de lengua indígena¹ **0.42 %**

Lenguas indígenas más frecuentes

Náhuatl	62.7 %
Huasteco	18.7 %

Población que se considera afroamericana negra o afrodescendiente **2.22 %**

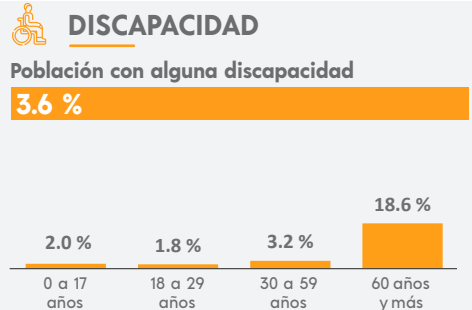

MIGRACIÓN

Población con lugar de residencia en marzo de 2015 distinto al actual²

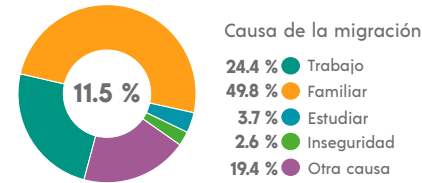

² De 5 años y más.

CARACTERÍSTICAS ECONÓMICAS

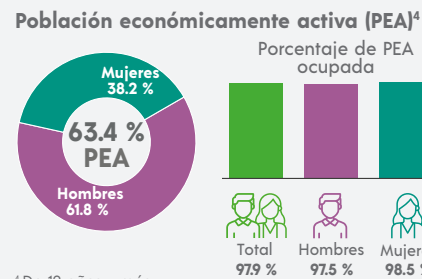

⁴ De 12 años y más.

FECUNDIDAD Y MORTALIDAD

Promedio de hijas(os) nacidas(os) vivas(os)³
1.5

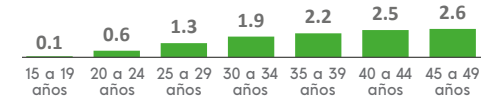

Porcentaje de hijas(os) fallecidas(os)³
2.7 %

³ Mujeres de 15 a 49 años.

CARACTERÍSTICAS EDUCATIVAS

Población según nivel de escolaridad⁵

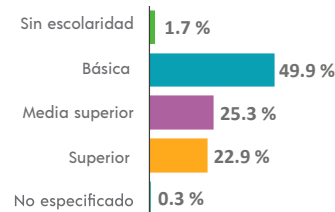

⁵ De 15 años y más.

Tasa de alfabetización

15 a 24 años	99.1 %
25 años y más	98.1 %

Asistencia escolar

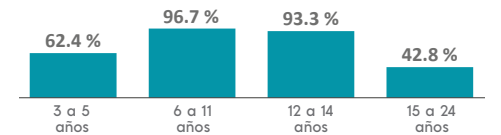

AFILIACIÓN A SERVICIOS DE SALUD

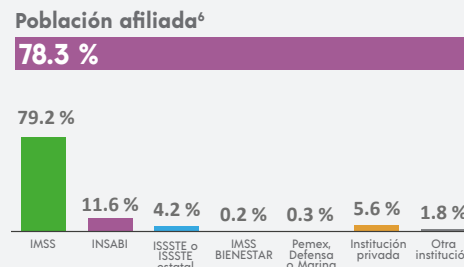

⁶ Incluye afiliaciones múltiples.

SITUACIÓN CONYUGAL

Población según situación conyugal⁷

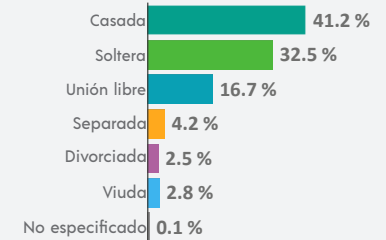

⁷ De 12 años y más.

COMPOSICIÓN POR EDAD Y SEXO

Población total
14 109 representa el 0.2 % de la población estatal

Relación hombres-mujeres **101.7**
 Existen 101 hombres por cada 100 mujeres.

Edad mediana **36**
 La mitad de la población tiene 36 años o menos.

Razón de dependencia **62.7**
 Existen 62 personas en edad de dependencia por cada 100 en edad productiva.

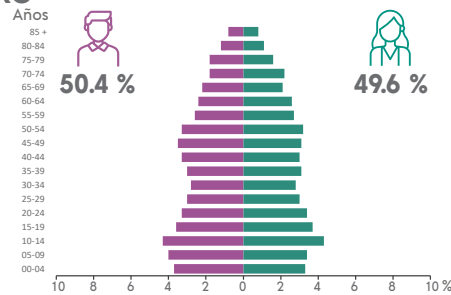

DISTRIBUCIÓN TERRITORIAL

Superficie (km²)
2 478.8 representa el 3.9 % del territorio estatal

Densidad de población (hab./km²)
5.7

Total de localidades
264

Localidades con mayor población

Ciudad General Terán	6 490
Bicentenario	604
Las Anacuitas	489

VIVIENDA

Total de viviendas particulares habitadas
4 636 representa el 0.3 % del total estatal

Promedio de ocupantes por vivienda **3.0**

Promedio de ocupantes por cuarto **0.8**

Viviendas con piso de tierra **1.3 %**

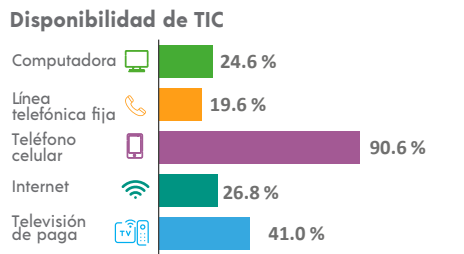
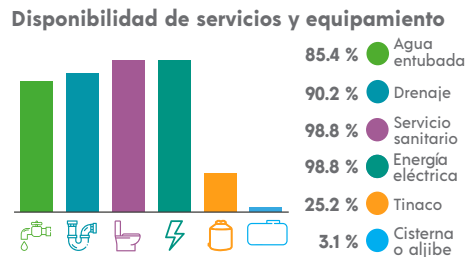
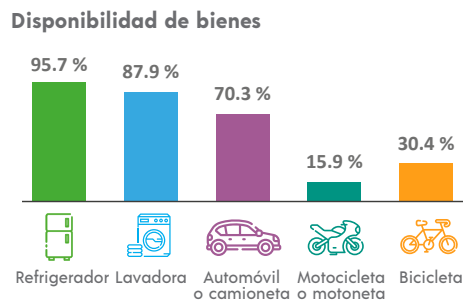

ETNICIDAD

Población que habla lengua indígena¹ **0.37 %**

Población que no habla español de los hablantes de lengua indígena¹ **0.00 %**

Lenguas indígenas más frecuentes

Huasteco	52.0 %
Náhuatl	26.0 %

Población que se considera afroamericana negra o afrodescendiente **6.46 %**

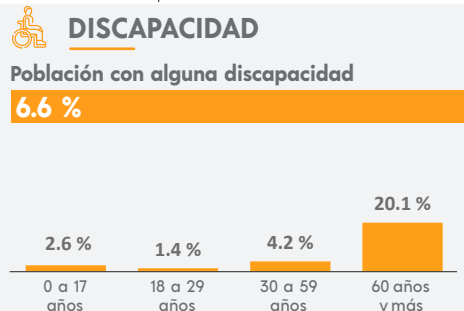

MIGRACIÓN

Población con lugar de residencia en marzo de 2015 distinto al actual²

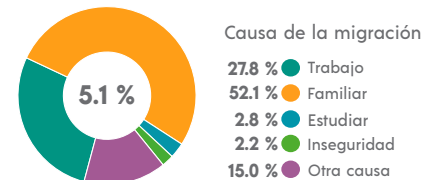

² De 5 años y más.

CARACTERÍSTICAS ECONÓMICAS

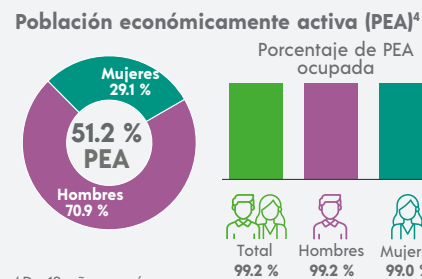

⁴ De 12 años y más.

FECUNDIDAD Y MORTALIDAD

Promedio de hijas(os) nacidas(os) vivas(os)³
1.7

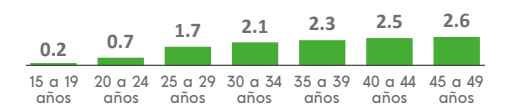

Porcentaje de hijas(os) fallecidas(os)³
2.9 %

³ Mujeres de 15 a 49 años.

Población no económicamente activa (PNEA)⁴

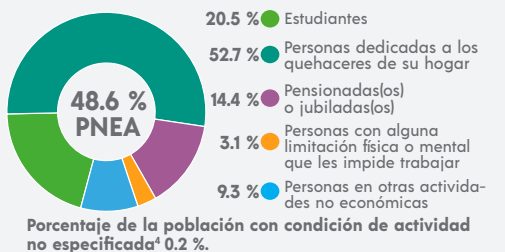

CARACTERÍSTICAS EDUCATIVAS

Población según nivel de escolaridad⁵

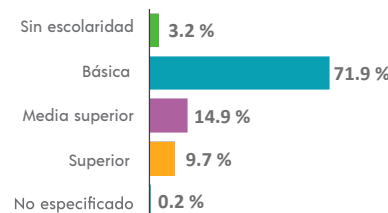

⁵ De 15 años y más.

Tasa de alfabetización

15 a 24 años	99.0 %
25 años y más	95.4 %

Asistencia escolar

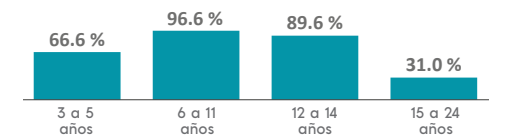

AFILIACIÓN A SERVICIOS DE SALUD

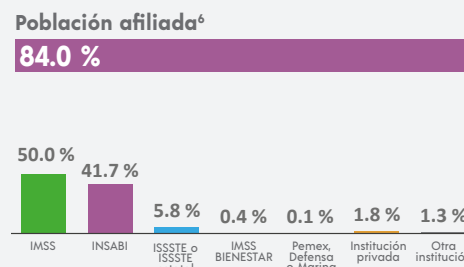

⁶ Incluye afiliaciones múltiples.

SITUACIÓN CONYUGAL

Población según situación conyugal⁷

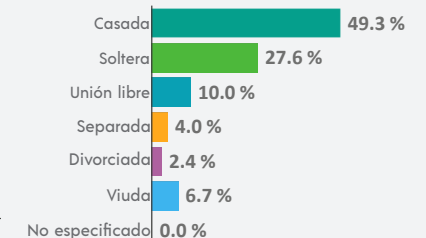

⁷ De 12 años y más.

¹ De 3 años y más.

COMPOSICIÓN POR EDAD Y SEXO

Población total
1 808 representa menos del 0.1 % de la población estatal

Relación hombres-mujeres **96.9**
 Existen 96 hombres por cada 100 mujeres.

Edad mediana **41**
 La mitad de la población tiene 41 años o menos.

Razón de dependencia **65.4**
 Existen 65 personas en edad de dependencia por cada 100 en edad productiva.

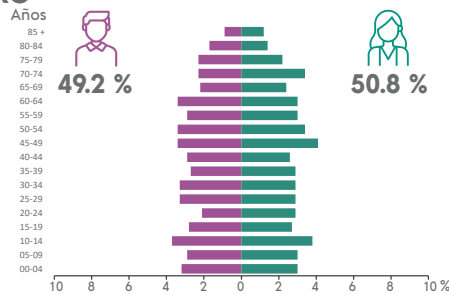

DISTRIBUCIÓN TERRITORIAL

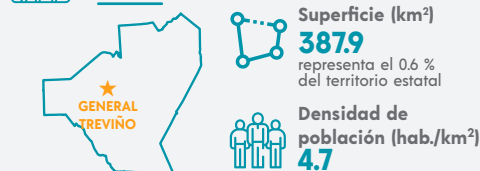

Total de localidades
22

Localidades con mayor población

General Treviño	1 424
Luis Donaldo Colosio	187
San Javier	145

VIVIENDA

Total de viviendas particulares habitadas
660 representa menos del 0.1 % del total estatal

Promedio de ocupantes por vivienda **2.7**

Promedio de ocupantes por cuarto **0.7**

Viviendas con piso de tierra **0.5 %**

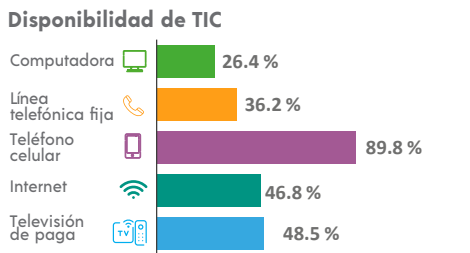
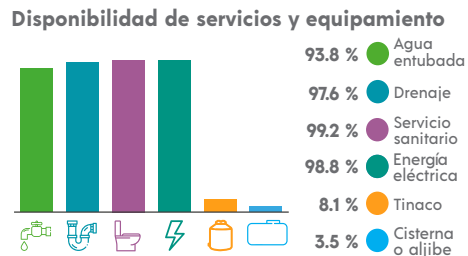
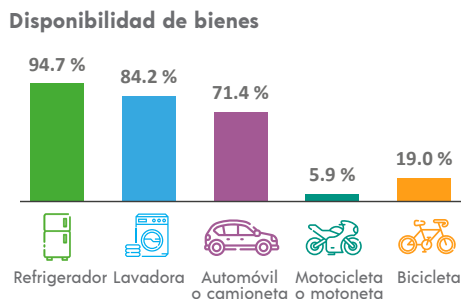

ETNICIDAD

Población que habla lengua indígena¹ **0.00 %**

Población que no habla español de los hablantes de lengua indígena¹ **0.00 %**

Lenguas indígenas más frecuentes
 N/A

Población que se considera afroamericana negra o afrodescendiente **0.00 %**

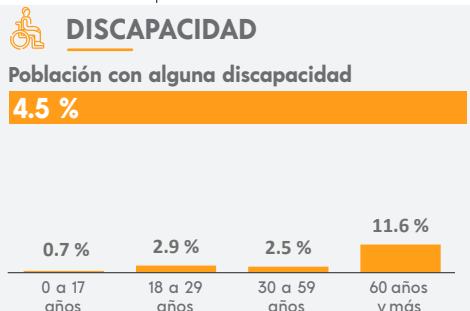

MIGRACIÓN

Población con lugar de residencia en marzo de 2015 distinto al actual²

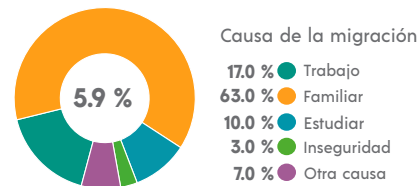

² De 5 años y más.

CARACTERÍSTICAS ECONÓMICAS

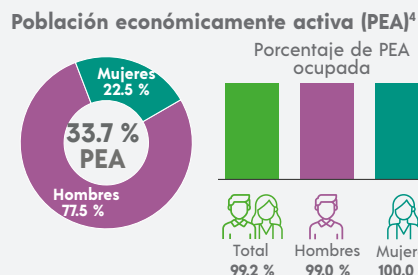

⁴ De 12 años y más.

FECUNDIDAD Y MORTALIDAD

Promedio de hijas(os) nacidas(os) vivas(os)³
1.7

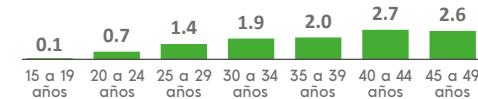

Porcentaje de hijas(os) fallecidas(os)³
2.7 %

³ Mujeres de 15 a 49 años.

Población no económicamente activa (PNEA)⁴

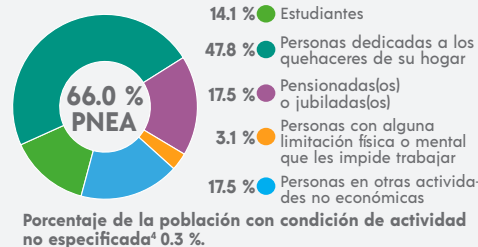

CARACTERÍSTICAS EDUCATIVAS

Población según nivel de escolaridad⁵

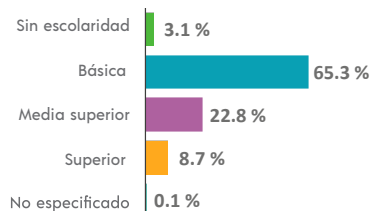

⁵ De 15 años y más.

Tasa de alfabetización

15 a 24 años	98.4 %
25 años y más	96.8 %

Asistencia escolar

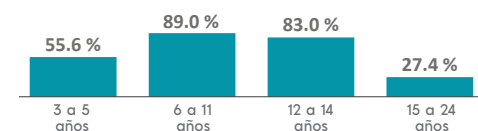

AFILIACIÓN A SERVICIOS DE SALUD

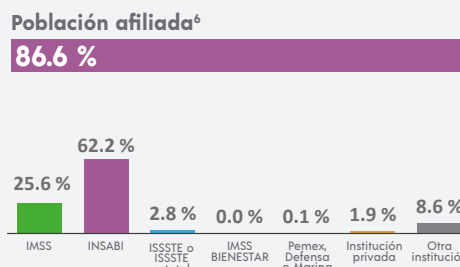

⁶ Incluye afiliaciones múltiples.

SITUACIÓN CONYUGAL

Población según situación conyugal⁷

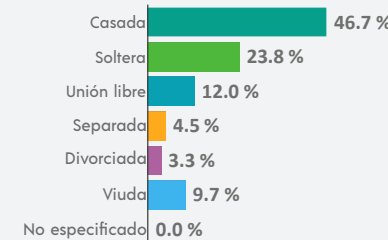

⁷ De 12 años y más.

COMPOSICIÓN POR EDAD Y SEXO

Población total
6 282 representa el 0.1 % de la población estatal

Relación hombres-mujeres **105.4**
 Existen 105 hombres por cada 100 mujeres.

Edad mediana **27**
 La mitad de la población tiene 27 años o menos.

Razón de dependencia **68.9**
 Existen 68 personas en edad de dependencia por cada 100 en edad productiva.

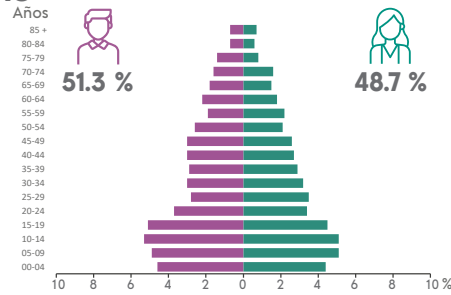

DISTRIBUCIÓN TERRITORIAL

Superficie (km²)
1 306.7 representa el 2.0 % del territorio estatal

Densidad de población (hab./km²)
4.8

Total de localidades
107

Localidades con mayor población

General Zaragoza	2 986
La Joya de Alardín	253
La Encantada	189

VIVIENDA

Total de viviendas particulares habitadas
1 656 representa el 0.1 % del total estatal

Promedio de ocupantes por vivienda **3.8**

Promedio de ocupantes por cuarto **1.1**

Viviendas con piso de tierra **23.1 %**

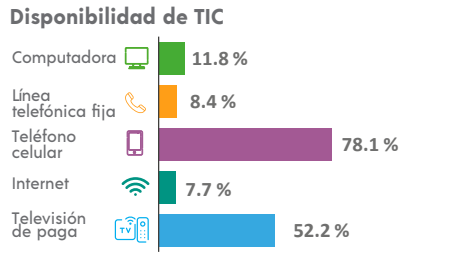
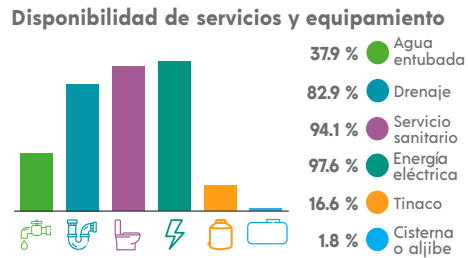
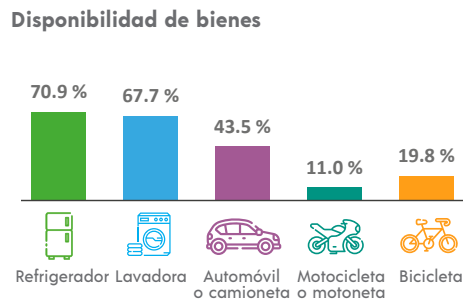

ETNICIDAD

Población que habla lengua indígena¹ **0.03 %**

Población que no habla español de los hablantes de lengua indígena¹ **0.00 %**

Lenguas indígenas más frecuentes

Náhuatl	50.0 %
Maya	50.0 %

Población que se considera afroamericana negra o afrodescendiente **0.21 %**

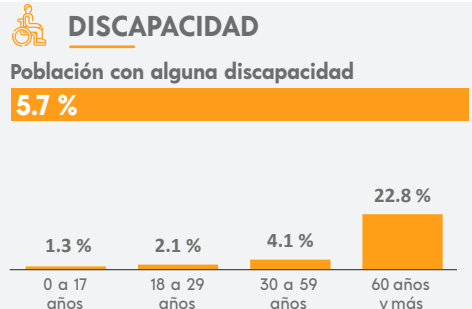

MIGRACIÓN

Población con lugar de residencia en marzo de 2015 distinto al actual²

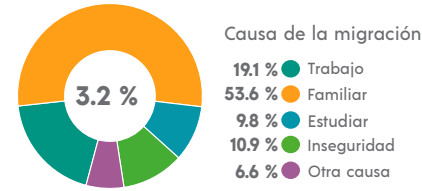

² De 5 años y más.

CARACTERÍSTICAS ECONÓMICAS

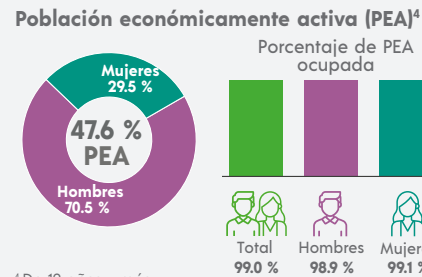

⁴ De 12 años y más.

FECUNDIDAD Y MORTALIDAD

Promedio de hijas(os) nacidas(os) vivas(os)³
2.0

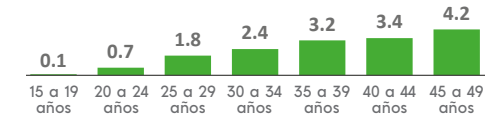

Porcentaje de hijas(os) fallecidas(os)³

3.4 %

³ Mujeres de 15 a 49 años.

Población no económicamente activa (PNEA)⁴

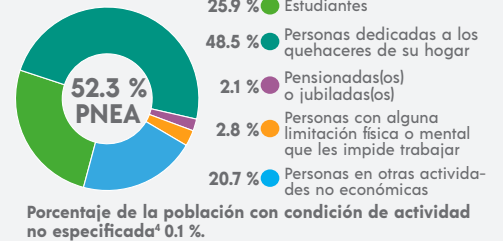

CARACTERÍSTICAS EDUCATIVAS

Población según nivel de escolaridad⁵

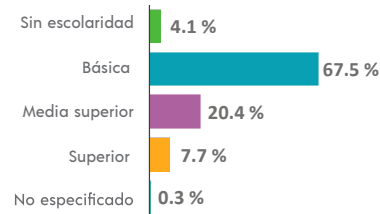

⁵ De 15 años y más.

Tasa de alfabetización

15 a 24 años	98.9 %
25 años y más	92.6 %

Asistencia escolar

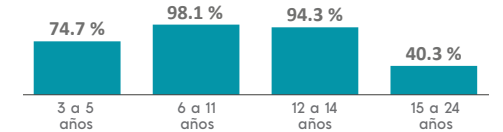

AFILIACIÓN A SERVICIOS DE SALUD

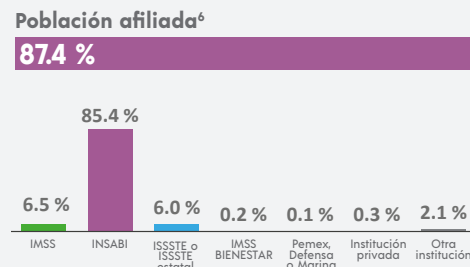

⁶ Incluye afiliaciones múltiples.

SITUACIÓN CONYUGAL

Población según situación conyugal⁷

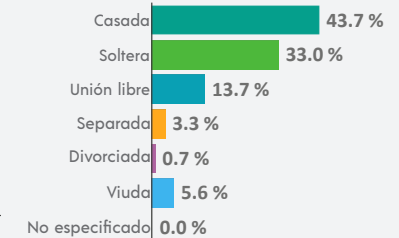

⁷ De 12 años y más.

¹ De 3 años y más.

COMPOSICIÓN POR EDAD Y SEXO

Población total
102 149 representa el 1.8 % de la población estatal

Relación hombres-mujeres **103.0**
 Existen 103 hombres por cada 100 mujeres.

Edad mediana **25**
 La mitad de la población tiene 25 años o menos.

Razón de dependencia **47.4**
 Existen 47 personas en edad de dependencia por cada 100 en edad productiva.

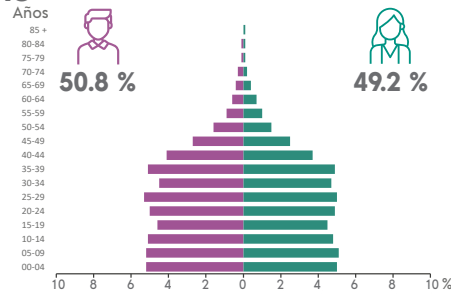

DISTRIBUCIÓN TERRITORIAL

Superficie (km²)
184.5 representa el 0.3 % del territorio estatal

Densidad de población (hab./km²)
553.7

Total de localidades **57**

Localidades con mayor población

Fraccionamiento Real Palmas	40 259
Valle de Santa Elena	22 496
Hacienda San Pedro	10 831

VIVIENDA

Total de viviendas particulares habitadas
29 632 representa el 1.8 % del total estatal

Promedio de ocupantes por vivienda **3.4**

Promedio de ocupantes por cuarto **1.1**

Viviendas con piso de tierra **1.3 %**

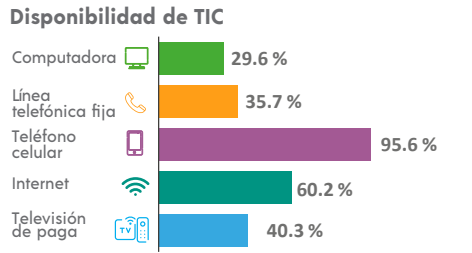
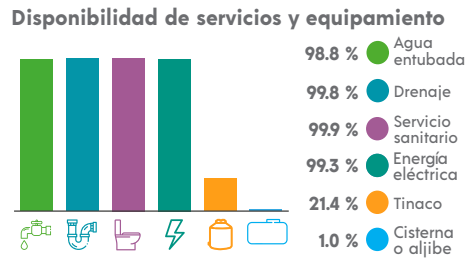
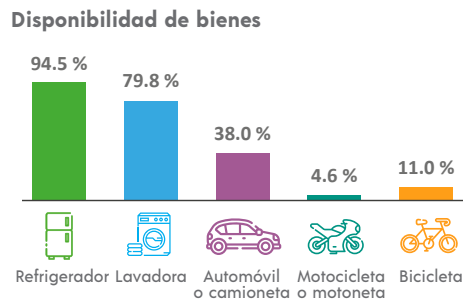

ETNICIDAD

Población que habla lengua indígena¹ **3.47 %**

Población que no habla español de los hablantes de lengua indígena¹ **0.30 %**

Lenguas indígenas más frecuentes

Náhuatl	54.4 %
Huasteco	34.6 %

Población que se considera afroamericana negra o afrodescendiente **1.42 %**

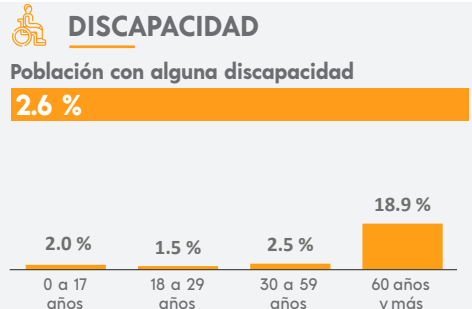

MIGRACIÓN

Población con lugar de residencia en marzo de 2015 distinto al actual²

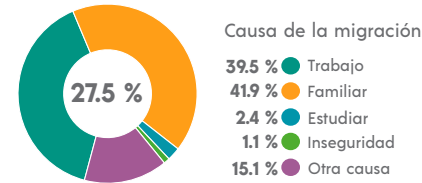

² De 5 años y más.

CARACTERÍSTICAS ECONÓMICAS

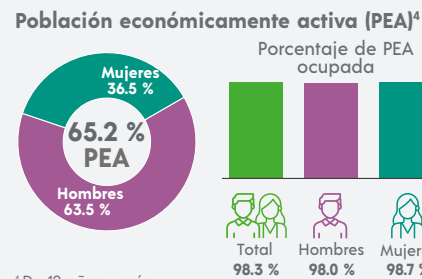

⁴ De 12 años y más.

FECUNDIDAD Y MORTALIDAD

Promedio de hijas(os) nacidas(os) vivas(os)³
1.6

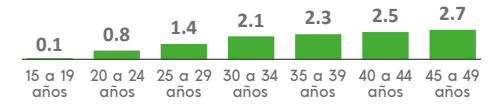

Porcentaje de hijas(os) fallecidas(os)³
4.1 %

³ Mujeres de 15 a 49 años.

CARACTERÍSTICAS EDUCATIVAS

Población según nivel de escolaridad⁵

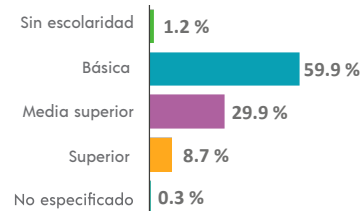

⁵ De 15 años y más.

Tasa de alfabetización

15 a 24 años	99.0 %
25 años y más	98.5 %

Asistencia escolar

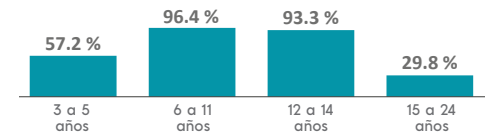

AFILIACIÓN A SERVICIOS DE SALUD

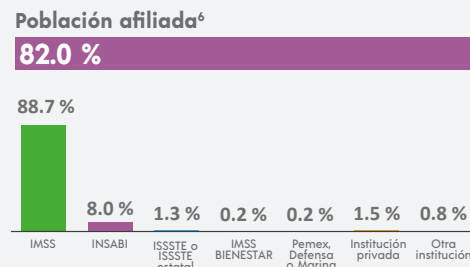

⁶ Incluye afiliaciones múltiples.

SITUACIÓN CONYUGAL

Población según situación conyugal⁷

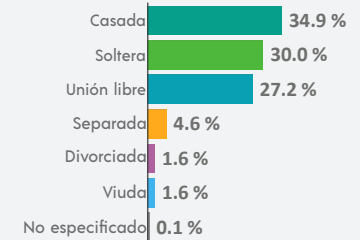

⁷ De 12 años y más.

COMPOSICIÓN POR EDAD Y SEXO

Población total
643 143 representa el 111 % de la población estatal

Relación hombres-mujeres **98.4**
 Existen 98 hombres por cada 100 mujeres.

Edad mediana **34**
 La mitad de la población tiene 34 años o menos.

Razón de dependencia **43.9**
 Existen 43 personas en edad de dependencia por cada 100 en edad productiva.

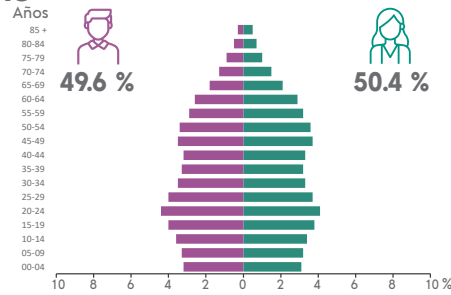

DISTRIBUCIÓN TERRITORIAL

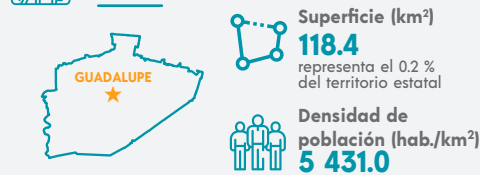

Total de localidades **9**

Localidades con mayor población

Guadalupe	635 862
Las Escobas	4 223
Bello Amanecer	2 843

VIVIENDA

Total de viviendas particulares habitadas
182 500 representa el 11.0 % del total estatal

Promedio de ocupantes por vivienda **3.5**

Promedio de ocupantes por cuarto **0.8**

Viviendas con piso de tierra **0.5 %**

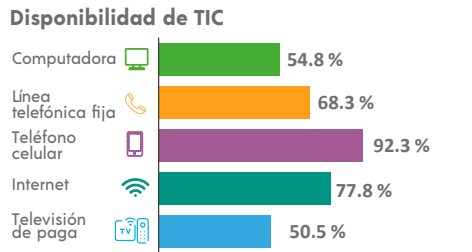
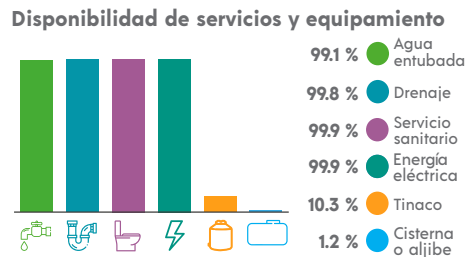
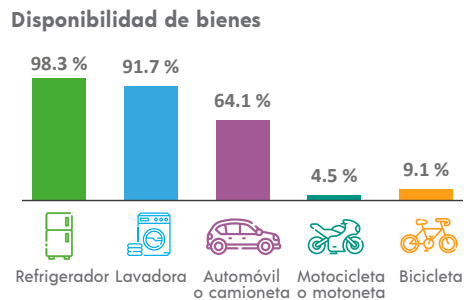

ETNICIDAD

Población que habla lengua indígena¹ **0.57 %**

Población que no habla español de los hablantes de lengua indígena¹ **0.37 %**

Lenguas indígenas más frecuentes

Náhuatl	62.6 %
Huasteco	15.2 %

Población que se considera afroamericana negra o afrodescendiente **1.71 %**

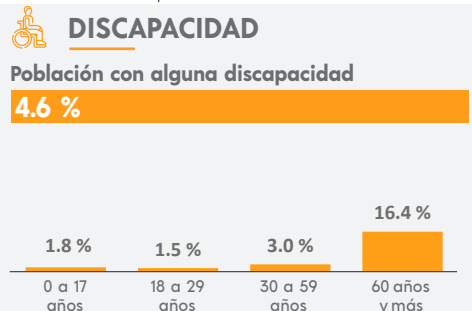

MIGRACIÓN

Población con lugar de residencia en marzo de 2015 distinto al actual²

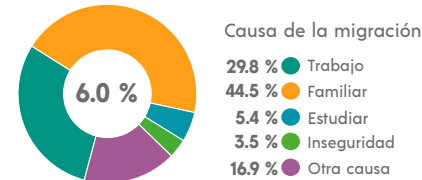

² De 5 años y más.

CARACTERÍSTICAS ECONÓMICAS

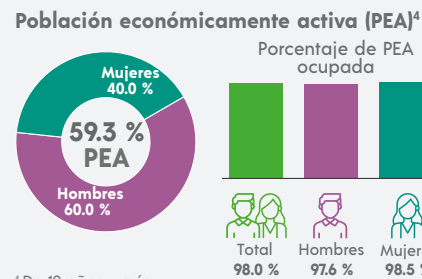

⁴ De 12 años y más.

FECUNDIDAD Y MORTALIDAD

Promedio de hijas(os) nacidas(os) vivas(os)³
1.2

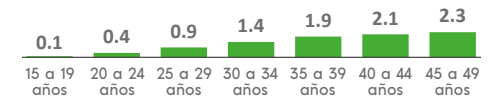

Porcentaje de hijas(os) fallecidas(os)³
2.6 %

³ Mujeres de 15 a 49 años.

Población no económicamente activa (PNEA)⁴

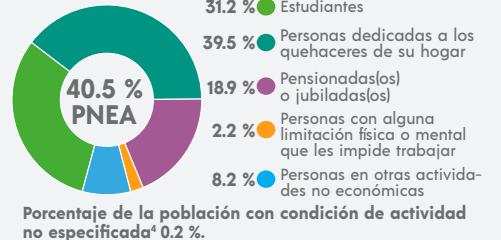

CARACTERÍSTICAS EDUCATIVAS

Población según nivel de escolaridad⁵

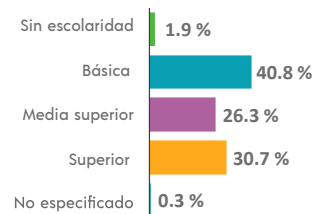

⁵ De 15 años y más.

Tasa de alfabetización

15 a 24 años	98.8 %
25 años y más	98.1 %

Asistencia escolar

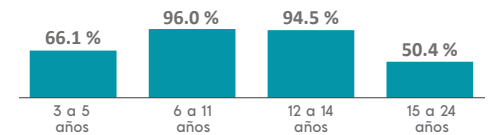

AFILIACIÓN A SERVICIOS DE SALUD

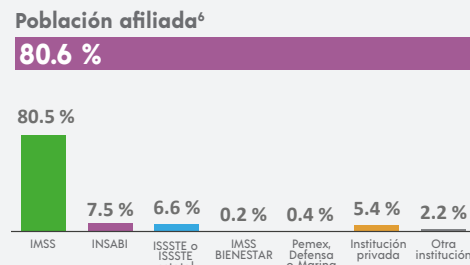

⁶ Incluye afiliaciones múltiples.

SITUACIÓN CONYUGAL

Población según situación conyugal⁷

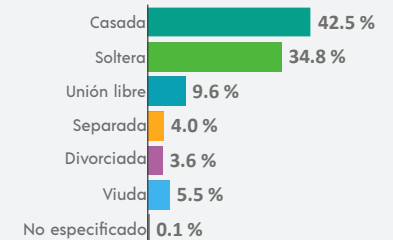

⁷ De 12 años y más.

¹ De 3 años y más.

COMPOSICIÓN POR EDAD Y SEXO

Población total
16 086 representa el 0.3 % de la población estatal

Relación hombres-mujeres **100.9**
 Existen 100 hombres por cada 100 mujeres.

Edad mediana **32**
 La mitad de la población tiene 32 años o menos.

Razón de dependencia **50.4**
 Existen 50 personas en edad de dependencia por cada 100 en edad productiva.

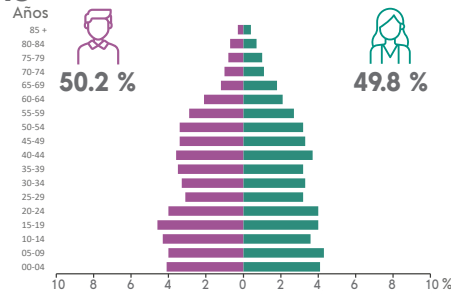

DISTRIBUCIÓN TERRITORIAL

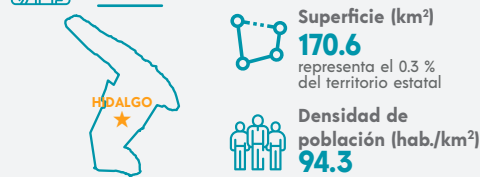

Total de localidades
6

Localidades con mayor población

Hidalgo	16 057
Los Rodríguez	14
Los Alacranes	6

VIVIENDA

Total de viviendas particulares habitadas
4 581 representa el 0.3 % del total estatal

Promedio de ocupantes por vivienda **3.5**

Promedio de ocupantes por cuarto **0.8**

Viviendas con piso de tierra **0.4 %**

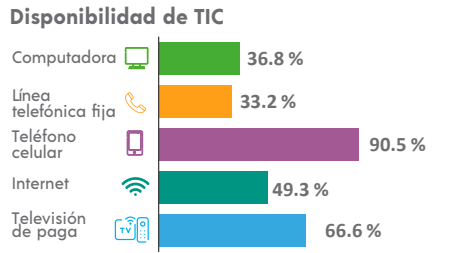
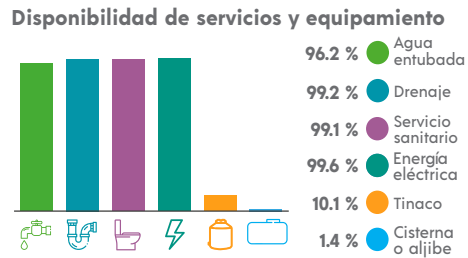
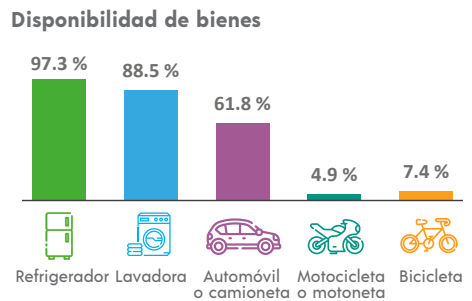

ETNICIDAD

Población que habla lengua indígena¹ **0.16 %**

Población que no habla español de los hablantes de lengua indígena¹ **0.00 %**

Lenguas indígenas más frecuentes

Náhuatl	44.0 %
Chinanteco	24.0 %

Población que se considera afroamericana negra o afrodescendiente **0.48 %**

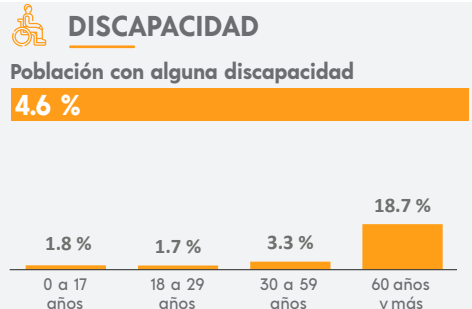

MIGRACIÓN

Población con lugar de residencia en marzo de 2015 distinto al actual²

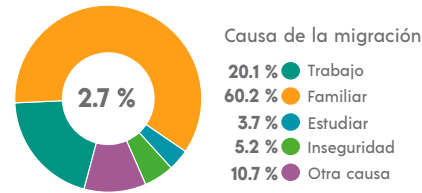

² De 5 años y más.

CARACTERÍSTICAS ECONÓMICAS

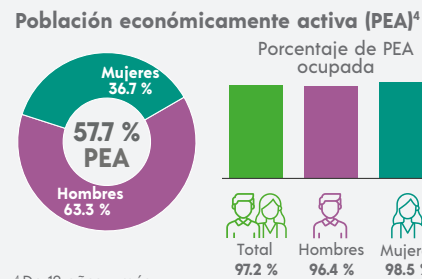

⁴ De 12 años y más.

FECUNDIDAD Y MORTALIDAD

Promedio de hijas(os) nacidas(os) vivas(os)³
1.6

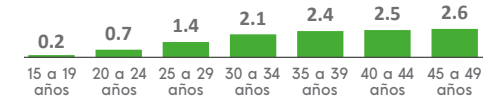

Porcentaje de hijas(os) fallecidas(os)³
2.5 %

³ Mujeres de 15 a 49 años.

CARACTERÍSTICAS EDUCATIVAS

Población según nivel de escolaridad⁵

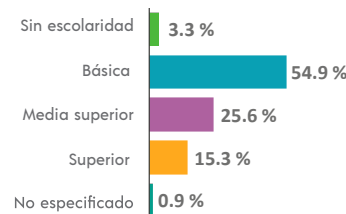

⁵ De 15 años y más.

Tasa de alfabetización

15 a 24 años	97.7 %
25 años y más	95.8 %

Asistencia escolar

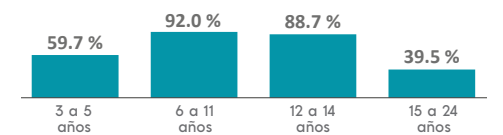

AFILIACIÓN A SERVICIOS DE SALUD

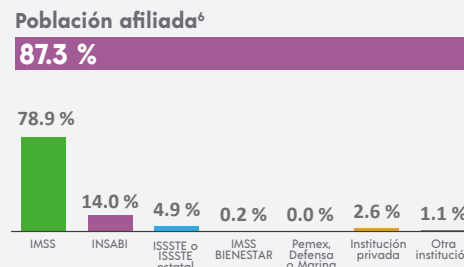

⁶ Incluye afiliaciones múltiples.

SITUACIÓN CONYUGAL

Población según situación conyugal⁷

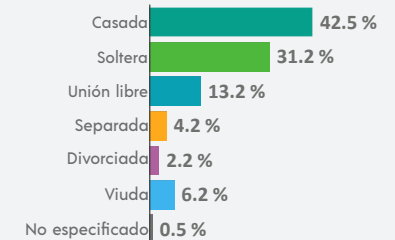

⁷ De 12 años y más.

COMPOSICIÓN POR EDAD Y SEXO

Población total
1 386 representa menos del 0.1 % de la población estatal

Relación hombres-mujeres **109.3**
 Existen 109 hombres por cada 100 mujeres.

Edad mediana **33**
 La mitad de la población tiene 33 años o menos.

Razón de dependencia **60.4**
 Existen 60 personas en edad de dependencia por cada 100 en edad productiva.



DISTRIBUCIÓN TERRITORIAL

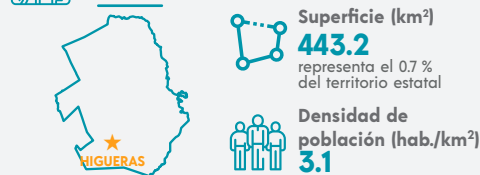

Total de localidades
31

Localidades con mayor población

Higuera	1 287
Higuera	16
Guajardo (El Jamón)	10

VIVIENDA

Total de viviendas particulares habitadas
422 representa menos del 0.1 % del total estatal

Promedio de ocupantes por vivienda **3.3**

Promedio de ocupantes por cuarto **1.0**

Viviendas con piso de tierra **0.7 %**

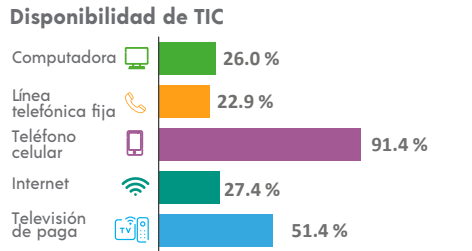
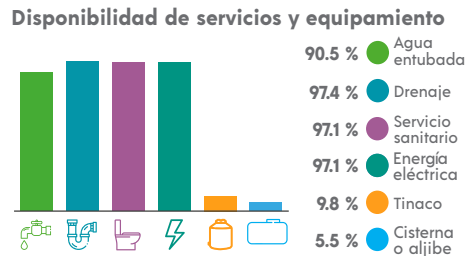
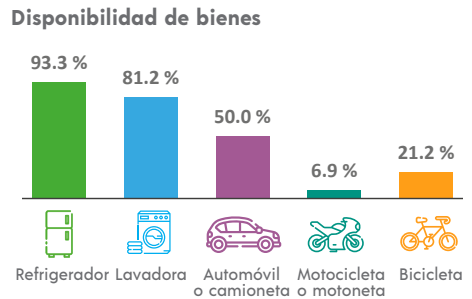

ETNICIDAD

Población que habla lengua indígena¹ **1.28 %**

Población que no habla español de los hablantes de lengua indígena¹ **5.88 %**

Lenguas indígenas más frecuentes

Náhuatl	64.7 %
Otomí	11.8 %

Población que se considera afroamericana negra o afrodescendiente **0.07 %**

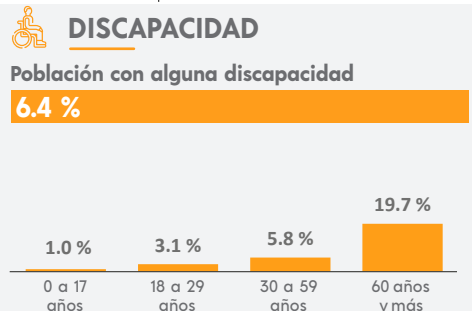

MIGRACIÓN

Población con lugar de residencia en marzo de 2015 distinto al actual²

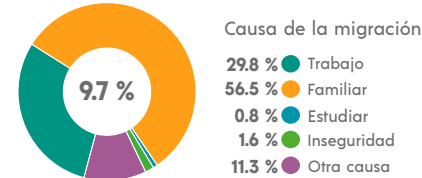

² De 5 años y más.

CARACTERÍSTICAS ECONÓMICAS

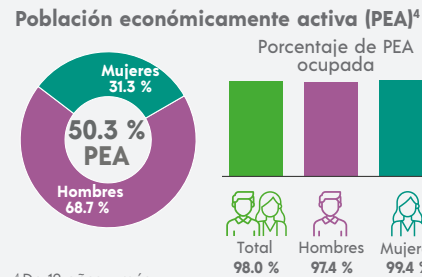

⁴ De 12 años y más.

FECUNDIDAD Y MORTALIDAD

Promedio de hijas(os) nacidas(os) vivas(os)³
1.8

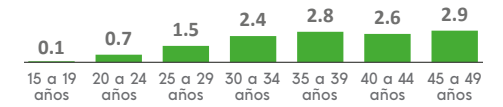

Porcentaje de hijas(os) fallecidas(os)³
2.8 %

³ Mujeres de 15 a 49 años.

Población no económicamente activa (PNEA)⁴

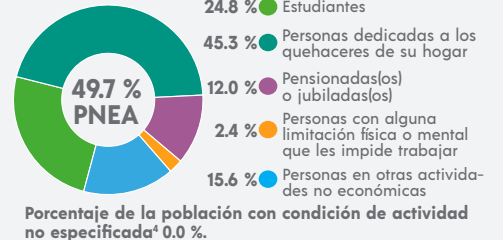

CARACTERÍSTICAS EDUCATIVAS

Población según nivel de escolaridad⁵

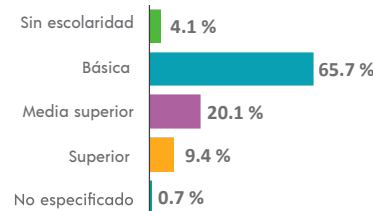

⁵ De 15 años y más.

Tasa de alfabetización

15 a 24 años	96.5 %
25 años y más	94.8 %

Asistencia escolar

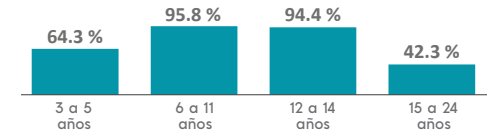

AFILIACIÓN A SERVICIOS DE SALUD

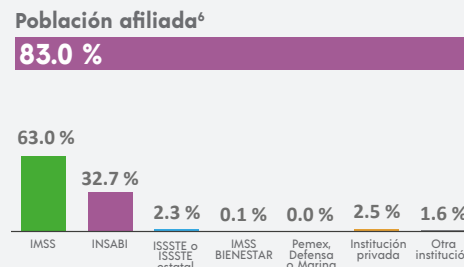

⁶ Incluye afiliaciones múltiples.

SITUACIÓN CONYUGAL

Población según situación conyugal⁷

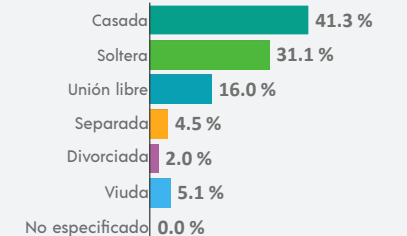

⁷ De 12 años y más.

COMPOSICIÓN POR EDAD Y SEXO

Población total
7 026 representa el 0.1 % de la población estatal

Relación hombres-mujeres **98.1**
 Existen 98 hombres por cada 100 mujeres.

Edad mediana **33**
 La mitad de la población tiene 33 años o menos.

Razón de dependencia **60.0**
 Existen 60 personas en edad de dependencia por cada 100 en edad productiva.

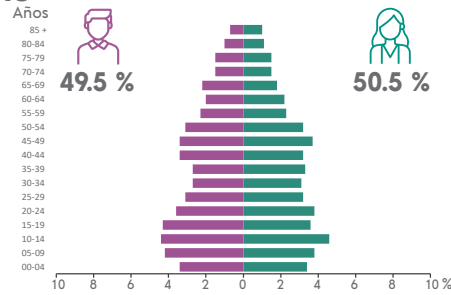

DISTRIBUCIÓN TERRITORIAL

Superficie (km²)
127.8 representa el 0.2 % del territorio estatal

Densidad de población (hab./km²)
55.0

Total de localidades **63**

Localidades con mayor población

Hualahuises	5 854
La Laja	253
Magüiras	173

VIVIENDA

Total de viviendas particulares habitadas
2 164 representa el 0.1 % del total estatal

Promedio de ocupantes por vivienda **3.2**

Promedio de ocupantes por cuarto **0.8**

Viviendas con piso de tierra **0.6 %**

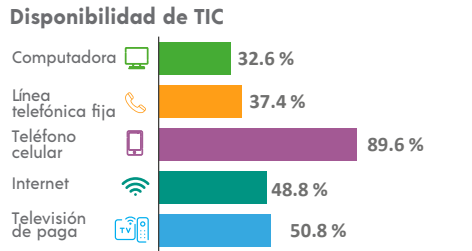
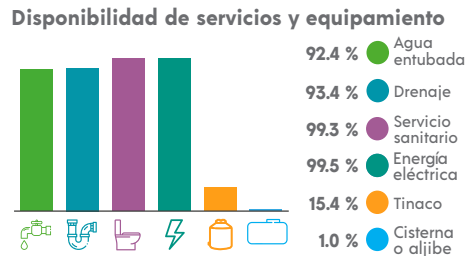
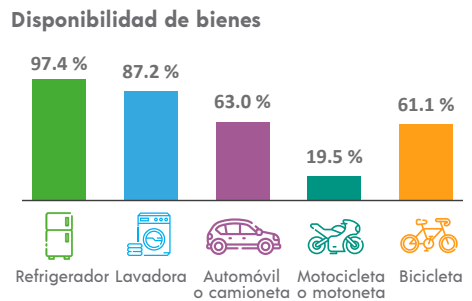

ETNICIDAD

Población que habla lengua indígena¹ **0.06 %**

Población que no habla español de los hablantes de lengua indígena¹ **0.00 %**

Lenguas indígenas más frecuentes

Mazahua	50.0 %
Náhuatl	25.0 %

Población que se considera afroamericana negra o afrodescendiente **0.20 %**

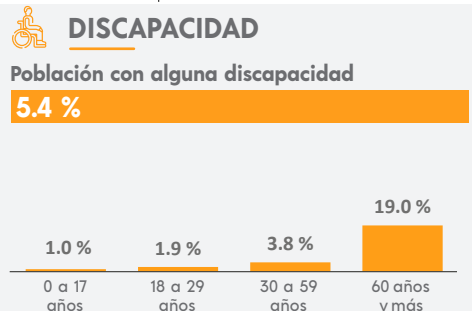

MIGRACIÓN

Población con lugar de residencia en marzo de 2015 distinto al actual²

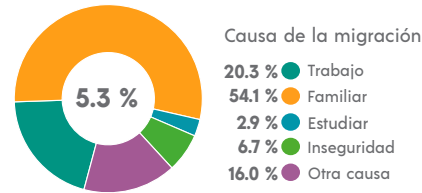

² De 5 años y más.

CARACTERÍSTICAS ECONÓMICAS

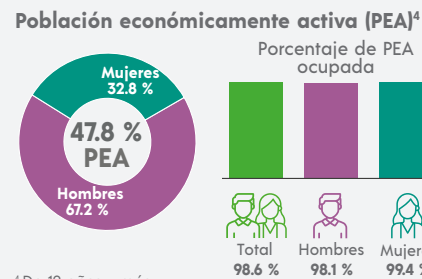

⁴ De 12 años y más.

FECUNDIDAD Y MORTALIDAD

Promedio de hijas(os) nacidas(os) vivas(os)³
1.6

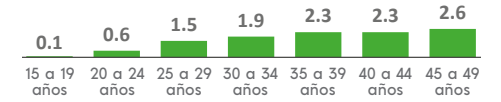

Porcentaje de hijas(os) fallecidas(os)³
1.3 %

³ Mujeres de 15 a 49 años.

CARACTERÍSTICAS EDUCATIVAS

Población según nivel de escolaridad⁵

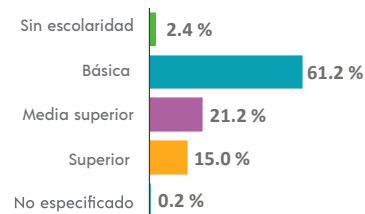

⁵ De 15 años y más.

Tasa de alfabetización

15 a 24 años	99.4 %
25 años y más	96.1 %

Asistencia escolar

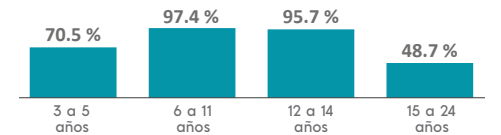

AFILIACIÓN A SERVICIOS DE SALUD

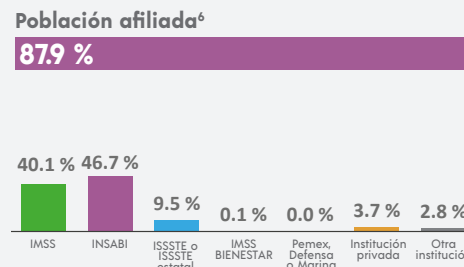

⁶ Incluye afiliaciones múltiples.

SITUACIÓN CONYUGAL

Población según situación conyugal⁷

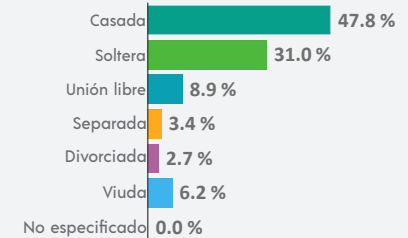

⁷ De 12 años y más.

COMPOSICIÓN POR EDAD Y SEXO

Población total
3 298 representa el 0.1 % de la población estatal

Relación hombres-mujeres **108.4**
 Existen 108 hombres por cada 100 mujeres.

Edad mediana **33**
 La mitad de la población tiene 33 años o menos.

Razón de dependencia **64.0**
 Existen 64 personas en edad de dependencia por cada 100 en edad productiva.

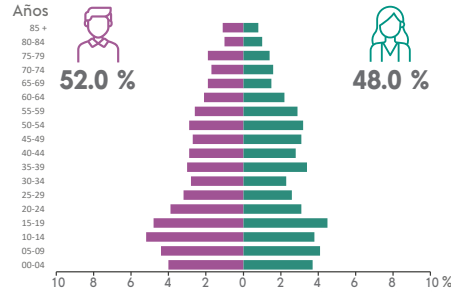

DISTRIBUCIÓN TERRITORIAL

Superficie (km²)
560.5 representa el 0.9 % del territorio estatal

Densidad de población (hab./km²)
5.9

Total de localidades **55**

Localidades con mayor población

Iturbide	1 759
La Purísima	152
La Colorada	113

VIVIENDA

Total de viviendas particulares habitadas
997 representa el 0.1 % del total estatal

Promedio de ocupantes por vivienda **3.3**

Promedio de ocupantes por cuarto **1.0**

Viviendas con piso de tierra **10.4 %**

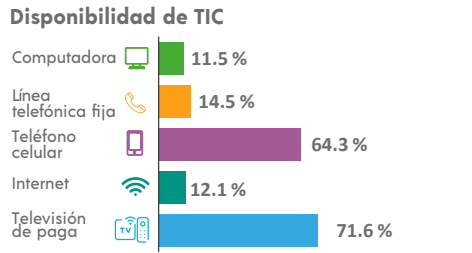
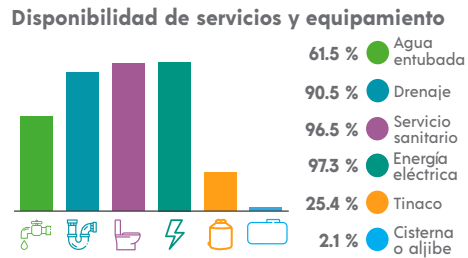
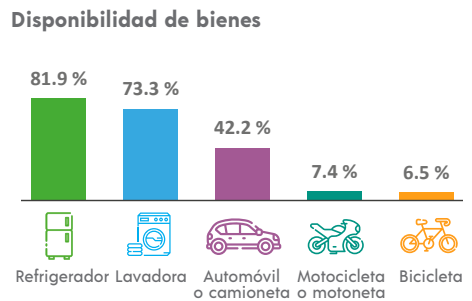

ETNICIDAD

Población que habla lengua indígena¹ **0.06 %**

Población que no habla español de los hablantes de lengua indígena¹ **0.00 %**

Lenguas indígenas más frecuentes

Náhuatl	100.0 %
N/A	

Población que se considera afroamericana negra o afrodescendiente **0.55 %**

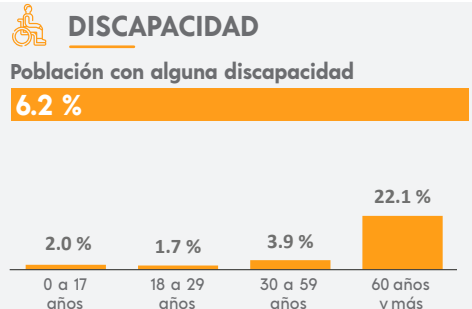

MIGRACIÓN

Población con lugar de residencia en marzo de 2015 distinto al actual²

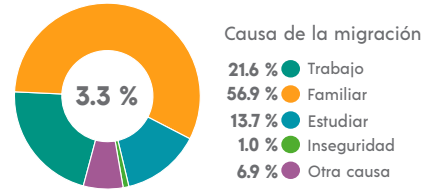

² De 5 años y más.

CARACTERÍSTICAS ECONÓMICAS

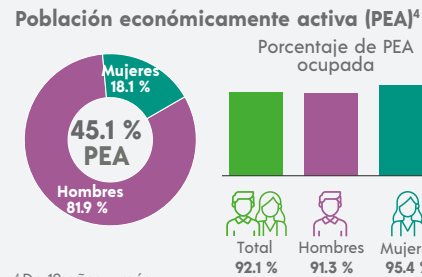

⁴ De 12 años y más.

FECUNDIDAD Y MORTALIDAD

Promedio de hijas(os) nacidas(os) vivas(os)³
1.9

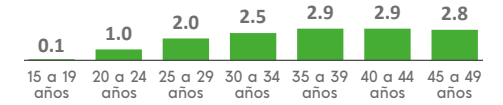

Porcentaje de hijas(os) fallecidas(os)³
2.0 %

³ Mujeres de 15 a 49 años.

CARACTERÍSTICAS EDUCATIVAS

Población según nivel de escolaridad⁵

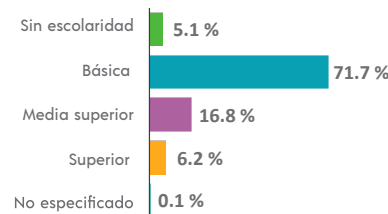

⁵ De 15 años y más.

Tasa de alfabetización

15 a 24 años	99.3 %
25 años y más	93.1 %

Asistencia escolar

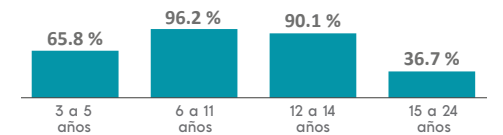

AFILIACIÓN A SERVICIOS DE SALUD

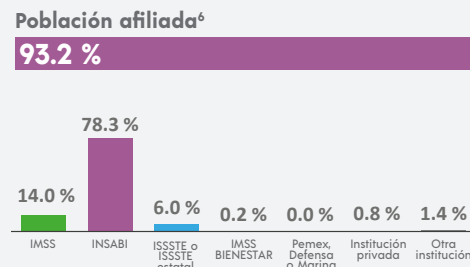

⁶ Incluye afiliaciones múltiples.

SITUACIÓN CONYUGAL

Población según situación conyugal⁷

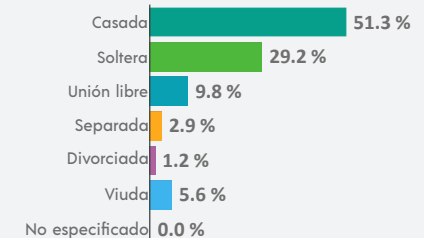

⁷ De 12 años y más.

¹ De 3 años y más.

COMPOSICIÓN POR EDAD Y SEXO

Población total
471 523 representa el 8.2 % de la población estatal

Relación hombres-mujeres **101.6**
 Existen 101 hombres por cada 100 mujeres.

Edad mediana **26**
 La mitad de la población tiene 26 años o menos.

Razón de dependencia **46.8**
 Existen 46 personas en edad de dependencia por cada 100 en edad productiva.



DISTRIBUCIÓN TERRITORIAL

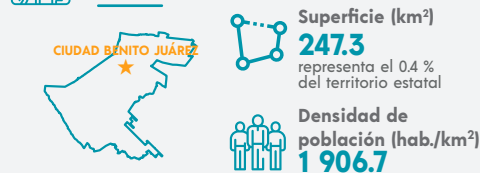

Total de localidades **102**

Localidades con mayor población

Ciudad Benito Juárez	308 285
Jardines de la Silla (Jardines)	75 426
Arboledas de San Roque	47 155

VIVIENDA

Total de viviendas particulares habitadas
134 428 representa el 8.1 % del total estatal

Promedio de ocupantes por vivienda **3.5**

Promedio de ocupantes por cuarto **1.0**

Viviendas con piso de tierra **0.9 %**

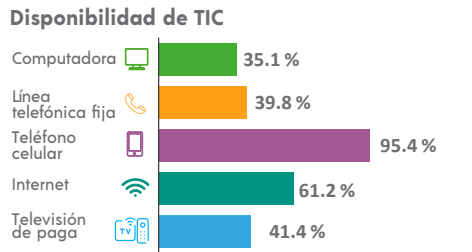
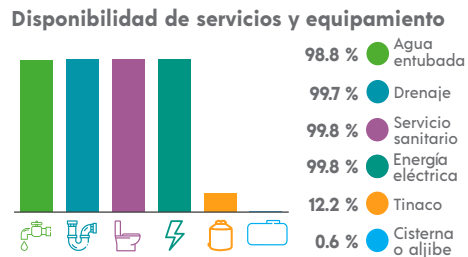
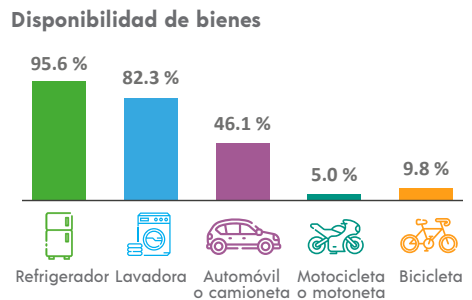

ETNICIDAD

Población que habla lengua indígena¹ **1.97 %**

Población que no habla español de los hablantes de lengua indígena¹ **0.75 %**

Lenguas indígenas más frecuentes

Náhuatl	59.5 %
Huasteco	23.3 %

Población que se considera afromexicana negra o afrodescendiente **1.85 %**

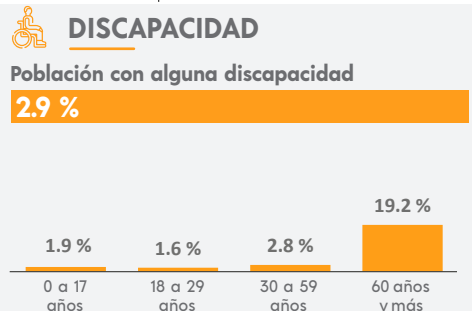

MIGRACIÓN

Población con lugar de residencia en marzo de 2015 distinto al actual²

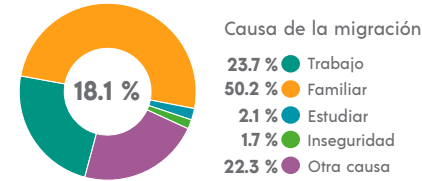

² De 5 años y más.

CARACTERÍSTICAS ECONÓMICAS

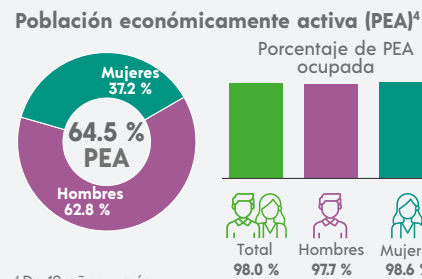

⁴ De 12 años y más.

FECUNDIDAD Y MORTALIDAD

Promedio de hijas(os) nacidas(os) vivas(os)³
1.6

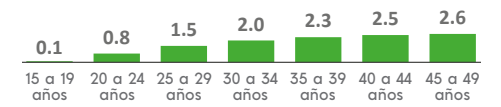

Porcentaje de hijas(os) fallecidas(os)³
2.7 %

³ Mujeres de 15 a 49 años.

CARACTERÍSTICAS EDUCATIVAS

Población según nivel de escolaridad⁵

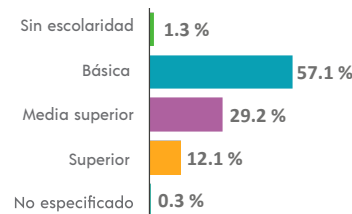

⁵ De 15 años y más.

Tasa de alfabetización

15 a 24 años	99.0 %
25 años y más	98.4 %

Asistencia escolar

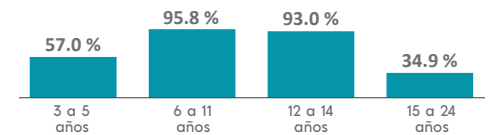

AFILIACIÓN A SERVICIOS DE SALUD

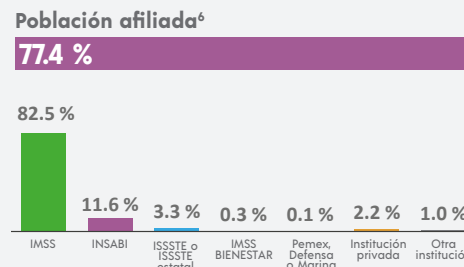

⁶ Incluye afiliaciones múltiples.

SITUACIÓN CONYUGAL

Población según situación conyugal⁷

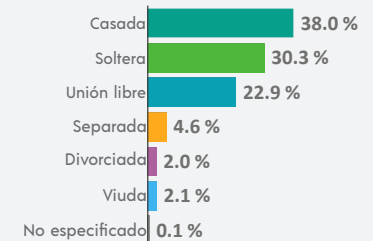

⁷ De 12 años y más.

COMPOSICIÓN POR EDAD Y SEXO

Población total
5 351 representa el 0.1 % de la población estatal

Relación hombres-mujeres **98.6**
 Existen 98 hombres por cada 100 mujeres.

Edad mediana **31**
 La mitad de la población tiene 31 años o menos.

Razón de dependencia **62.5**
 Existen 62 personas en edad de dependencia por cada 100 en edad productiva.

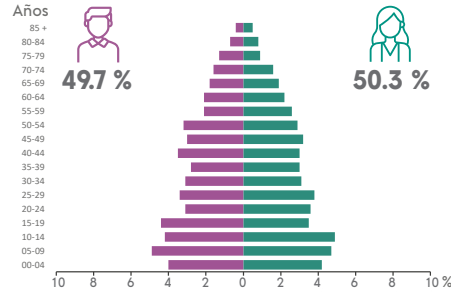

DISTRIBUCIÓN TERRITORIAL

Superficie (km²)
3 428.0 representa el 5.3 % del territorio estatal

Densidad de población (hab./km²)
1.6

Total de localidades **33**

Localidades con mayor población

Lampazos de Naranjo	5 086
Horcones	62
Las Presas	54

VIVIENDA

Total de viviendas particulares habitadas
1 662 representa el 0.1 % del total estatal

Promedio de ocupantes por vivienda **3.2**

Promedio de ocupantes por cuarto **0.8**

Viviendas con piso de tierra **0.2 %**

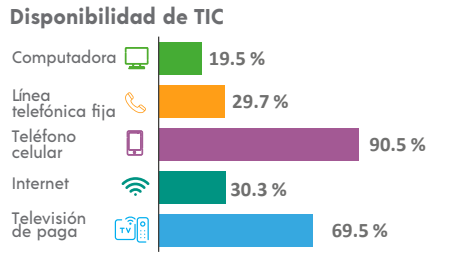
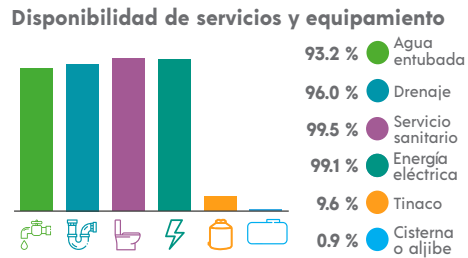
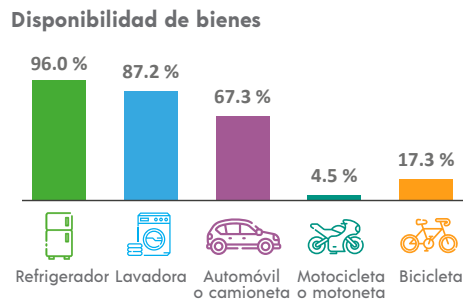

ETNICIDAD

Población que habla lengua indígena¹ **0.02 %**

Población que no habla español de los hablantes de lengua indígena¹ **0.00 %**

Lenguas indígenas más frecuentes

Náhuatl	100.0 %
N/A	

Población que se considera afroamericana negra o afrodescendiente **0.07 %**

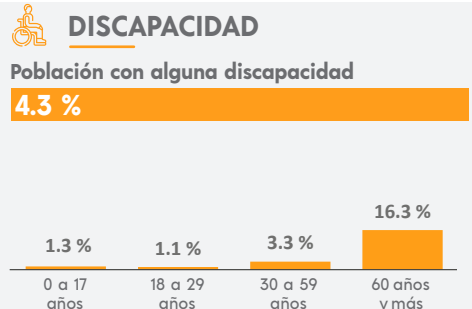

MIGRACIÓN

Población con lugar de residencia en marzo de 2015 distinto al actual²

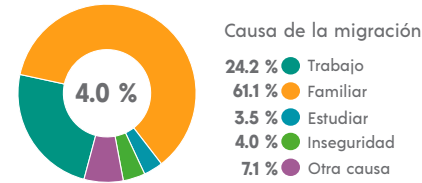

² De 5 años y más.

CARACTERÍSTICAS ECONÓMICAS

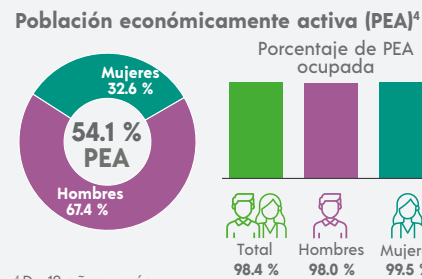

⁴ De 12 años y más.

FECUNDIDAD Y MORTALIDAD

Promedio de hijas(os) nacidas(os) vivas(os)³
1.9

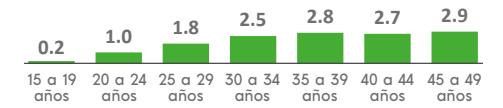

Porcentaje de hijas(os) fallecidas(os)³
2.6 %

³ Mujeres de 15 a 49 años.

Población no económicamente activa (PNEA)⁴

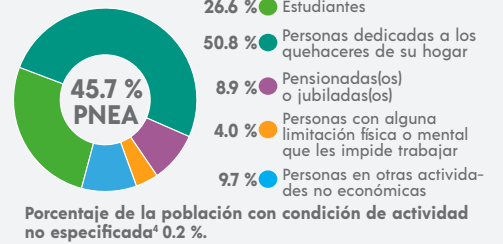

CARACTERÍSTICAS EDUCATIVAS

Población según nivel de escolaridad⁵

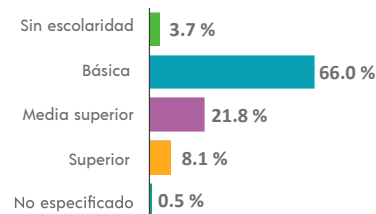

⁵ De 15 años y más.

Tasa de alfabetización

15 a 24 años	97.1 %
25 años y más	94.9 %

Asistencia escolar

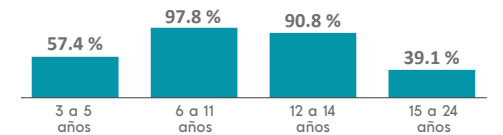

AFILIACIÓN A SERVICIOS DE SALUD

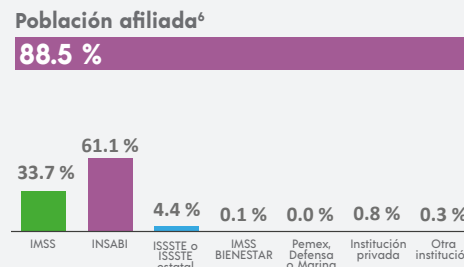

⁶ Incluye afiliaciones múltiples.

SITUACIÓN CONYUGAL

Población según situación conyugal⁷

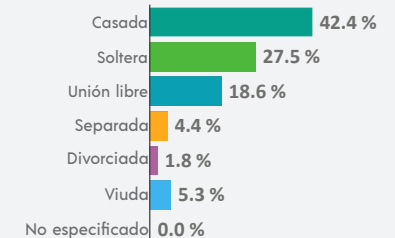

⁷ De 12 años y más.

¹ De 3 años y más.

COMPOSICIÓN POR EDAD Y SEXO

Población total
84 666 representa el 1.5 % de la población estatal

Relación hombres-mujeres **97.8**
 Existen 97 hombres por cada 100 mujeres.

Edad mediana **30**
 La mitad de la población tiene 30 años o menos.

Razón de dependencia **52.0**
 Existen 52 personas en edad de dependencia por cada 100 en edad productiva.



DISTRIBUCIÓN TERRITORIAL

Superficie (km²)
2 509.2 representa el 3.9 % del territorio estatal

Densidad de población (hab./km²)
33.7

VIVIENDA

Total de viviendas particulares habitadas
24 519 representa el 1.5 % del total estatal

Promedio de ocupantes por vivienda **3.4**

Promedio de ocupantes por cuarto **0.9**

Viviendas con piso de tierra **1.9 %**

Disponibilidad de servicios y equipamiento

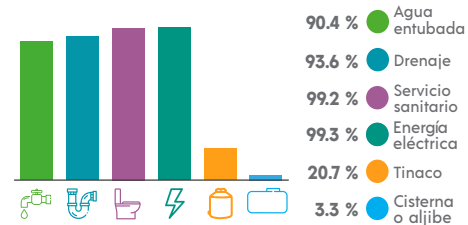

ETNICIDAD

Población que habla lengua indígena¹ **0.09 %**

Población que no habla español de los hablantes de lengua indígena¹ **1.35 %**

Lenguas indígenas más frecuentes

- Náhuatl: 45.1 %
- Zapoteco: 11.3 %

Población que se considera afroamericana negra o afrodescendiente **0.49 %**

¹ De 3 años y más.

Total de localidades

430
Localidades con mayor población
Linares 70 378
Guadalupe (La Hacienda de Guadalupe) 1 397
Río Verde (Lampazos) 1 251

Disponibilidad de bienes

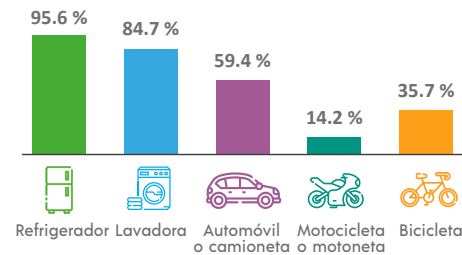

Disponibilidad de TIC

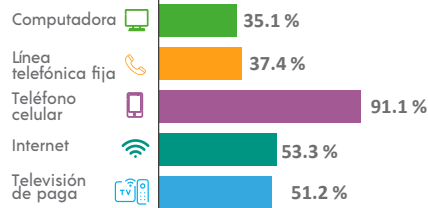

DISCAPACIDAD

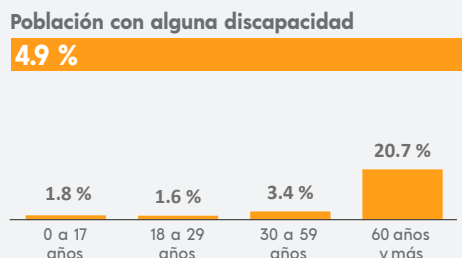

MIGRACIÓN

Población con lugar de residencia en marzo de 2015 distinto al actual²

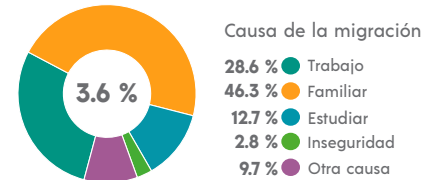

² De 5 años y más.

CARACTERÍSTICAS ECONÓMICAS

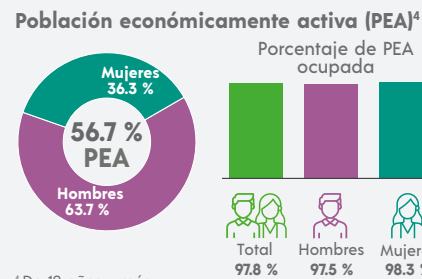

⁴ De 12 años y más.

FECUNDIDAD Y MORTALIDAD

Promedio de hijas(os) nacidas(os) vivas(os)³
1.6

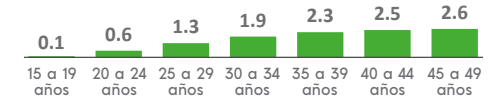

Porcentaje de hijas(os) fallecidas(os)³

2.0 %

³ Mujeres de 15 a 49 años.

CARACTERÍSTICAS ECONÓMICAS

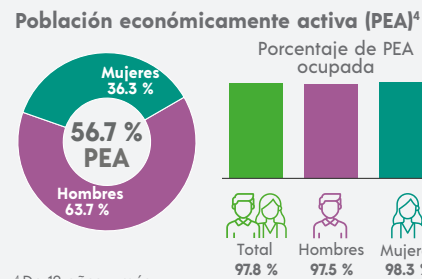

Población no económicamente activa (PNEA)⁴

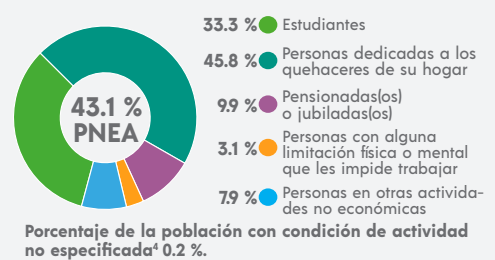

CARACTERÍSTICAS EDUCATIVAS

Población según nivel de escolaridad⁵

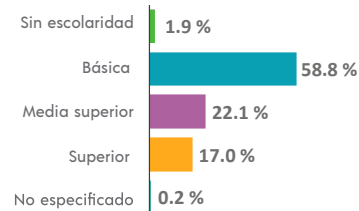

⁵ De 15 años y más.

Tasa de alfabetización

15 a 24 años	99.2 %
25 años y más	97.3 %

Asistencia escolar

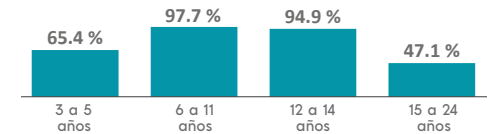

AFILIACIÓN A SERVICIOS DE SALUD

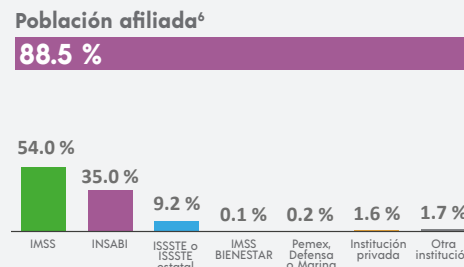

⁶ Incluye afiliaciones múltiples.

SITUACIÓN CONYUGAL

Población según situación conyugal⁷

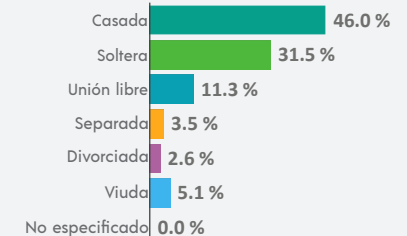

⁷ De 12 años y más.

COMPOSICIÓN POR EDAD Y SEXO

Población total
1 407 representa menos del 0.1 % de la población estatal

Relación hombres-mujeres **98.7**
 Existen 98 hombres por cada 100 mujeres.

Edad mediana **42**
 La mitad de la población tiene 42 años o menos.

Razón de dependencia **74.3**
 Existen 74 personas en edad de dependencia por cada 100 en edad productiva.

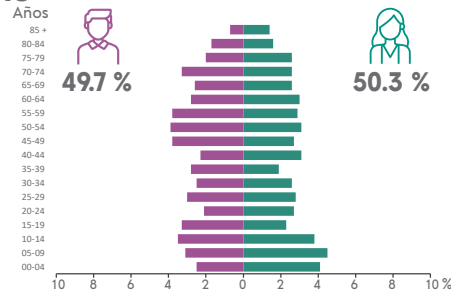

DISTRIBUCIÓN TERRITORIAL

Superficie (km²)
694.5 representa el 1.1 % del territorio estatal

Densidad de población (hab./km²)
2.0

VIVIENDA

Total de viviendas particulares habitadas
541 representa menos del 0.1 % del total estatal

Promedio de ocupantes por vivienda **2.6**

Promedio de ocupantes por cuarto **0.6**

Viviendas con piso de tierra **0.0 %**

Total de localidades
16

Localidades con mayor población

Los Aldamas	627
Aldama [Estación]	513
Barrio Aldamas	147

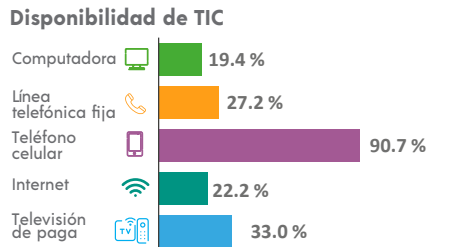
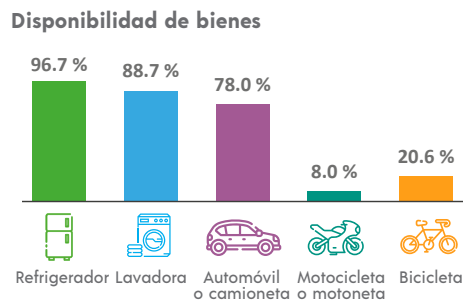

ETNICIDAD

Población que habla lengua indígena¹ **0.00 %**

Población que no habla español de los hablantes de lengua indígena¹ **0.00 %**

Lenguas indígenas más frecuentes
 N/A

Población que se considera afroamericana negra o afrodescendiente **0.00 %**

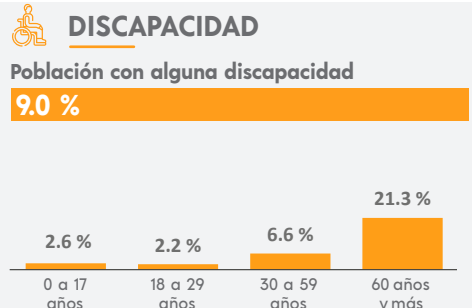

MIGRACIÓN

Población con lugar de residencia en marzo de 2015 distinto al actual²

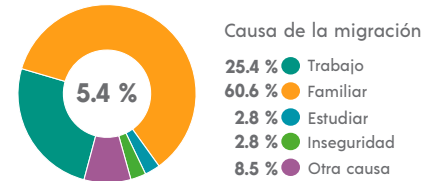

² De 5 años y más.

CARACTERÍSTICAS ECONÓMICAS

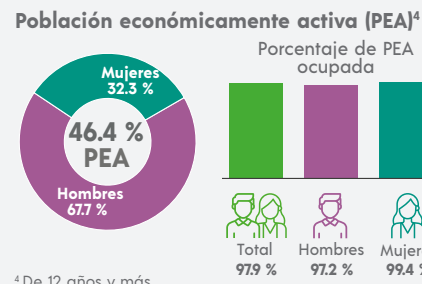

⁴ De 12 años y más.

FECUNDIDAD Y MORTALIDAD

Promedio de hijas(os) nacidas(os) vivas(os)³
1.8



Porcentaje de hijas(os) fallecidas(os)³
2.0 %

³ Mujeres de 15 a 49 años.

Población no económicamente activa (PNEA)⁴

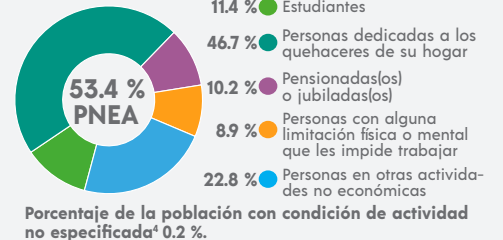

CARACTERÍSTICAS EDUCATIVAS

Población según nivel de escolaridad⁵

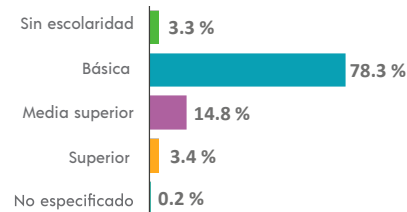

⁵ De 15 años y más.

Tasa de alfabetización

15 a 24 años	99.3 %
25 años y más	95.0 %

Asistencia escolar

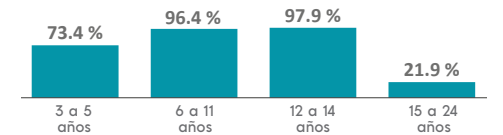

AFILIACIÓN A SERVICIOS DE SALUD

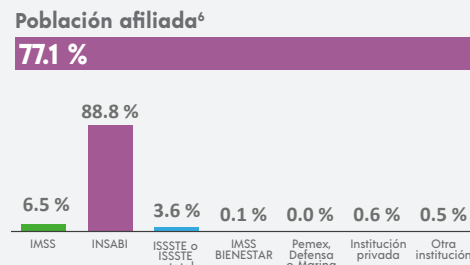

⁶ Incluye afiliaciones múltiples.

SITUACIÓN CONYUGAL

Población según situación conyugal⁷

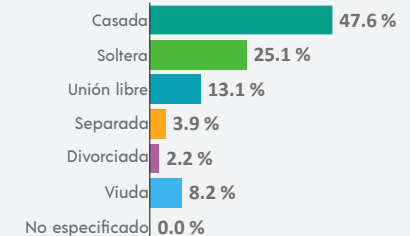

⁷ De 12 años y más.

¹ De 3 años y más.

COMPOSICIÓN POR EDAD Y SEXO

Población total
1 959 representa menos del 0.1 % de la población estatal

Relación hombres-mujeres **101.9**
 Existen 101 hombres por cada 100 mujeres.

Edad mediana **43**
 La mitad de la población tiene 43 años o menos.

Razón de dependencia **72.2**
 Existen 72 personas en edad de dependencia por cada 100 en edad productiva.

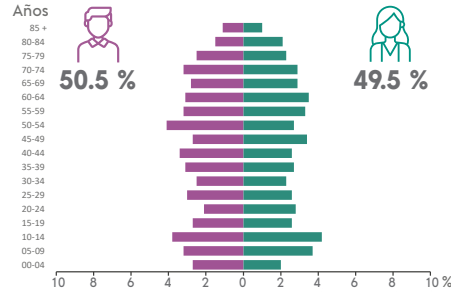

DISTRIBUCIÓN TERRITORIAL

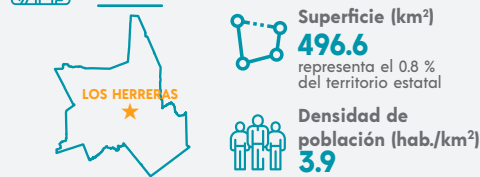

Total de localidades **29**

Localidades con mayor población

Los Herreras	1 454
San Vicente	213
San Agustín	80

VIVIENDA

Total de viviendas particulares habitadas
731 representa menos del 0.1 % del total estatal

Promedio de ocupantes por vivienda **2.7**

Promedio de ocupantes por cuarto **0.7**

Viviendas con piso de tierra **0.3 %**

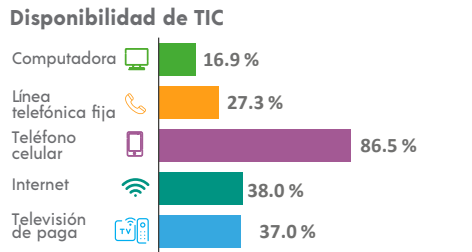
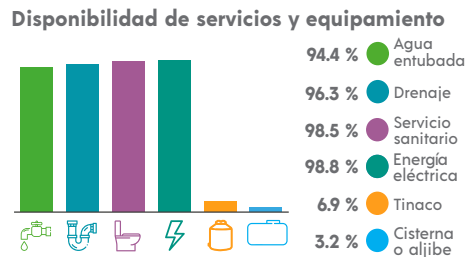
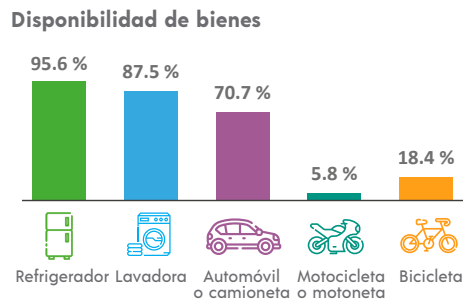

ETNICIDAD

Población que habla lengua indígena¹ **0.11 %**

Población que no habla español de los hablantes de lengua indígena¹ **0.00 %**

Lenguas indígenas más frecuentes

Náhuatl	100.0 %
N/A	

Población que se considera afroamericana negra o afrodescendiente **0.00 %**

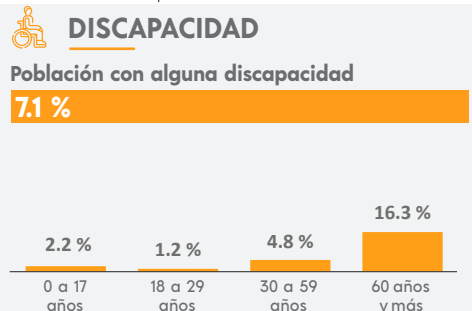

MIGRACIÓN

Población con lugar de residencia en marzo de 2015 distinto al actual²

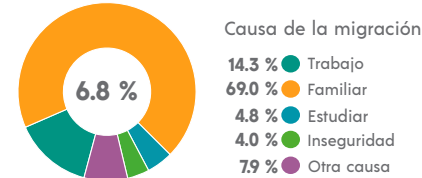

² De 5 años y más.

CARACTERÍSTICAS ECONÓMICAS

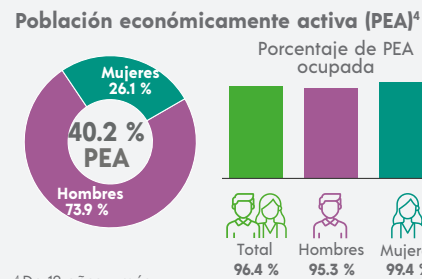

⁴ De 12 años y más.

FECUNDIDAD Y MORTALIDAD

Promedio de hijas(os) nacidas(os) vivas(os)³
1.7

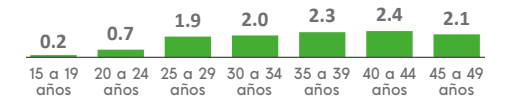

Porcentaje de hijas(os) fallecidas(os)³
1.0 %

³ Mujeres de 15 a 49 años.

CARACTERÍSTICAS EDUCATIVAS

Población según nivel de escolaridad⁵

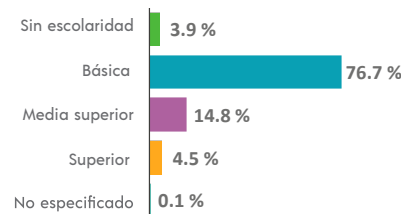

⁵ De 15 años y más.

Tasa de alfabetización

15 a 24 años	99.5 %
25 años y más	95.6 %

Asistencia escolar

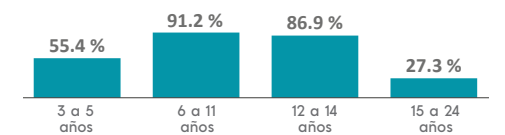

AFILIACIÓN A SERVICIOS DE SALUD

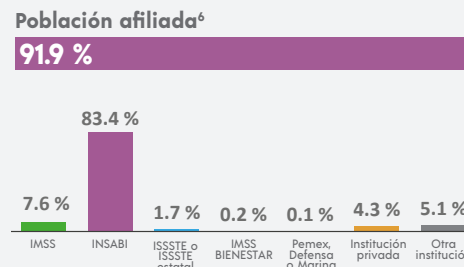

⁶ Incluye afiliaciones múltiples.

SITUACIÓN CONYUGAL

Población según situación conyugal⁷

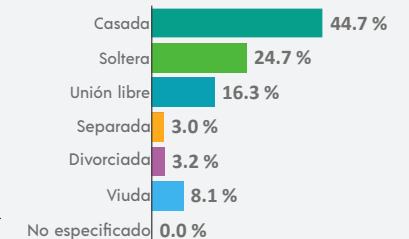

⁷ De 12 años y más.

COMPOSICIÓN POR EDAD Y SEXO

Población total
5 389 representa el 0.1 % de la población estatal

Relación hombres-mujeres **106.2**
 Existen 106 hombres por cada 100 mujeres.

Edad mediana **40**
 La mitad de la población tiene 40 años o menos.

Razón de dependencia **63.6**
 Existen 63 personas en edad de dependencia por cada 100 en edad productiva.

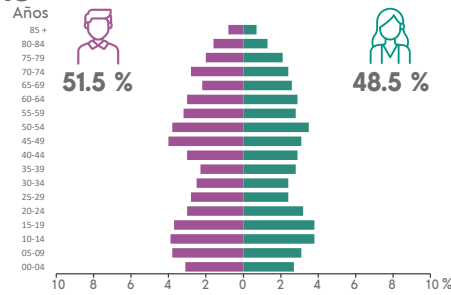

DISTRIBUCIÓN TERRITORIAL

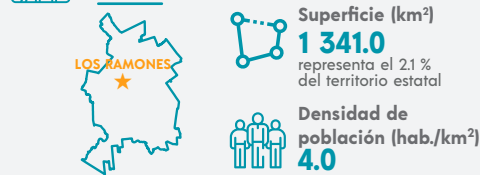

Total de localidades
116

Localidades con mayor población

Los Ramones	1 323
San Isidro	543
Altamira (Capadero)	350

VIVIENDA

Total de viviendas particulares habitadas
1 858 representa el 0.1 % del total estatal

Promedio de ocupantes por vivienda **2.9**

Promedio de ocupantes por cuarto **0.7**

Viviendas con piso de tierra **1.1 %**

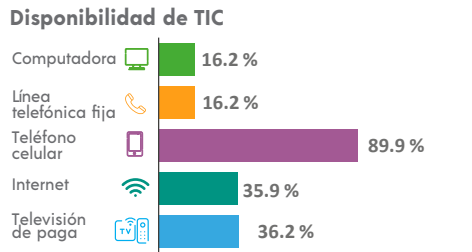
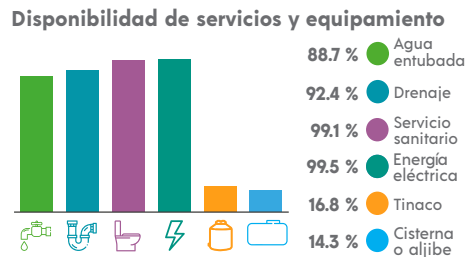
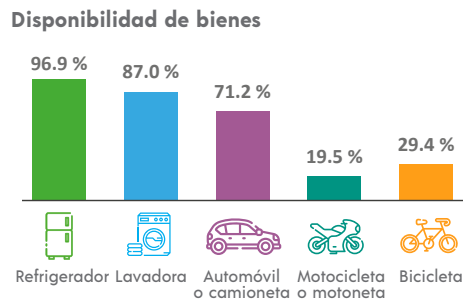

ETNICIDAD

Población que habla lengua indígena¹ **0.29 %**

Población que no habla español de los hablantes de lengua indígena¹ **0.00 %**

Lenguas indígenas más frecuentes

Náhuatl	86.7 %
Huasteco	13.3 %

Población que se considera afroamericana negra o afrodescendiente **0.35 %**

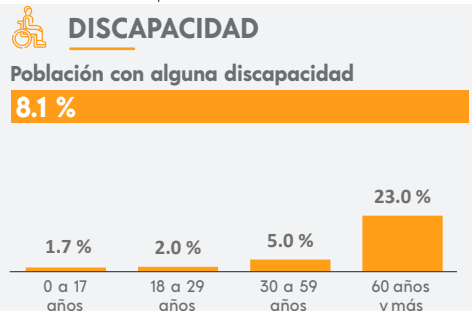

MIGRACIÓN

Población con lugar de residencia en marzo de 2015 distinto al actual²

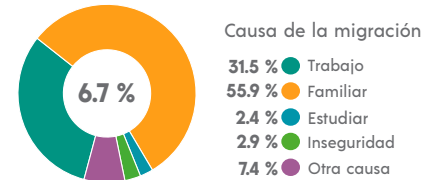

² De 5 años y más.

CARACTERÍSTICAS ECONÓMICAS

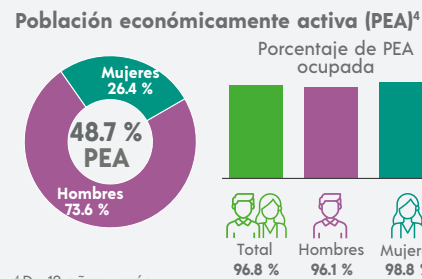

⁴ De 12 años y más.

FECUNDIDAD Y MORTALIDAD

Promedio de hijas(os) nacidas(os) vivas(os)³
1.6

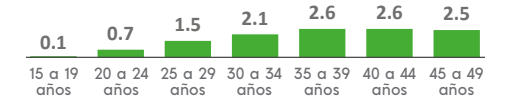

Porcentaje de hijas(os) fallecidas(os)³
2.4 %

³ Mujeres de 15 a 49 años.

Población no económicamente activa (PNEA)⁴

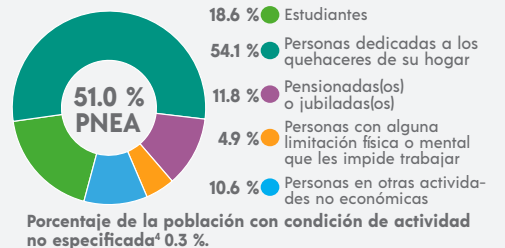

CARACTERÍSTICAS EDUCATIVAS

Población según nivel de escolaridad⁵

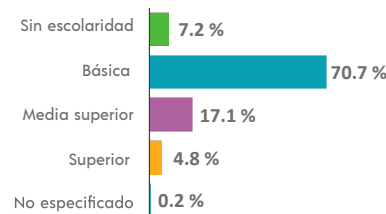

⁵ De 15 años y más.

Tasa de alfabetización

15 a 24 años	98.0 %
25 años y más	95.0 %

Asistencia escolar

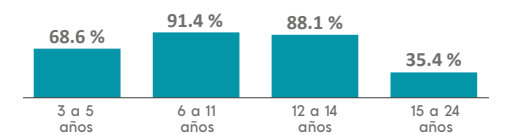

AFILIACIÓN A SERVICIOS DE SALUD

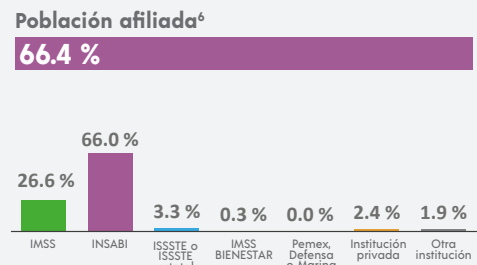

⁶ Incluye afiliaciones múltiples.

SITUACIÓN CONYUGAL

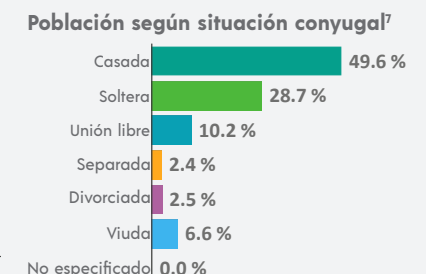

⁷ De 12 años y más.

¹ De 3 años y más.

COMPOSICIÓN POR EDAD Y SEXO

Población total
5 119 representa el 0.1 % de la población estatal

Relación hombres-mujeres **106.4**
 Existen 106 hombres por cada 100 mujeres.

Edad mediana **29**
 La mitad de la población tiene 29 años o menos.

Razón de dependencia **51.8**
 Existen 51 personas en edad de dependencia por cada 100 en edad productiva.

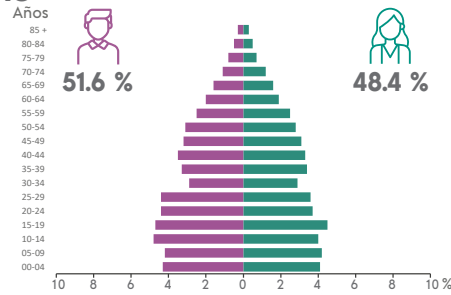

DISTRIBUCIÓN TERRITORIAL

Superficie (km²)
264.9 representa el 0.4 % del territorio estatal

Densidad de población (hab./km²)
19.3

VIVIENDA

Total de viviendas particulares habitadas
1 441 representa el 0.1 % del total estatal

Promedio de ocupantes por vivienda **3.6**

Promedio de ocupantes por cuarto **0.9**

Viviendas con piso de tierra **0.6 %**

Disponibilidad de servicios y equipamiento

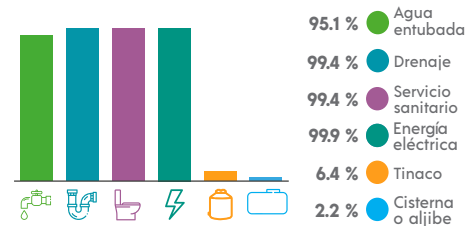

ETNICIDAD

Población que habla lengua indígena¹ **3.44 %**

Población que no habla español de los hablantes de lengua indígena¹ **0.00 %**

Lenguas indígenas más frecuentes

- Náhuatl: 84.5 %
- Otomí: 9.9 %

Población que se considera afroamericana negra o afrodescendiente **0.35 %**

¹ De 3 años y más.

Total de localidades

31
Localidades con mayor población
Marín: 2 791
Marín: 1 484
El Saladito: 528

Disponibilidad de bienes

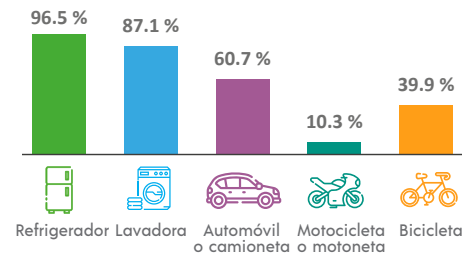

Disponibilidad de TIC

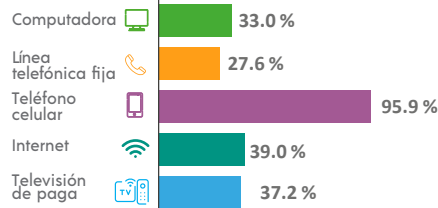

DISCAPACIDAD

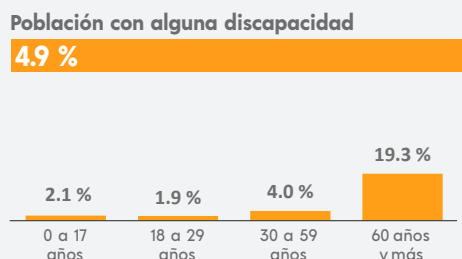

MIGRACIÓN

Población con lugar de residencia en marzo de 2015 distinto al actual²

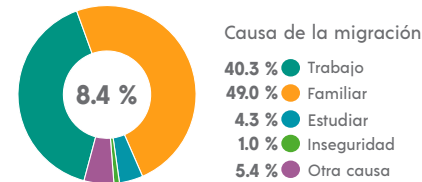

² De 5 años y más.

CARACTERÍSTICAS ECONÓMICAS

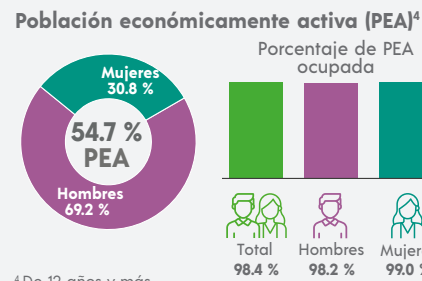

⁴ De 12 años y más.

FECUNDIDAD Y MORTALIDAD

Promedio de hijas(os) nacidas(os) vivas(os)³
1.6

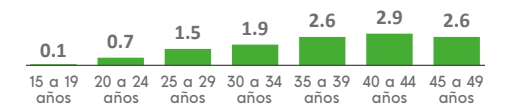

Porcentaje de hijas(os) fallecidas(os)³

1.8 %

³ Mujeres de 15 a 49 años.

Población no económicamente activa (PNEA)⁴

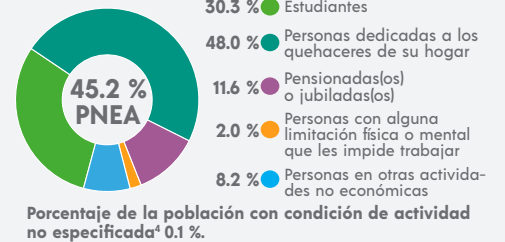

CARACTERÍSTICAS EDUCATIVAS

Población según nivel de escolaridad⁵

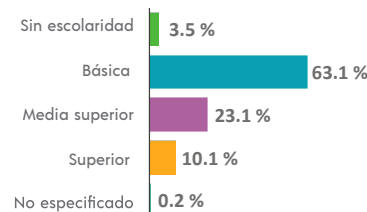

⁵ De 15 años y más.

Tasa de alfabetización

15 a 24 años	99.1 %
25 años y más	96.3 %

Asistencia escolar

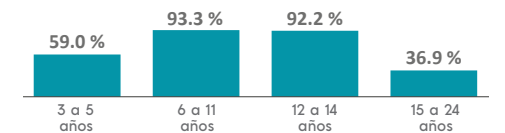

AFILIACIÓN A SERVICIOS DE SALUD

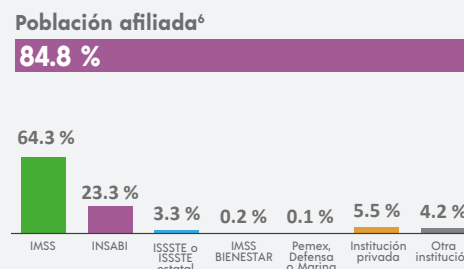

⁶ Incluye afiliaciones múltiples.

SITUACIÓN CONYUGAL

Población según situación conyugal⁷

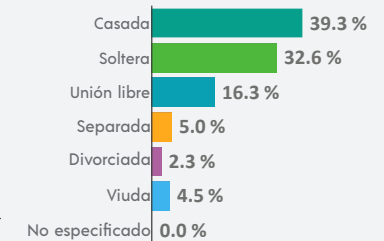

⁷ De 12 años y más.

COMPOSICIÓN POR EDAD Y SEXO

Población total
1 483 representa menos del 0.1 % de la población estatal

Relación hombres-mujeres **106.2**
 Existen 106 hombres por cada 100 mujeres.

Edad mediana **37**
 La mitad de la población tiene 37 años o menos.

Razón de dependencia **53.0**
 Existen 53 personas en edad de dependencia por cada 100 en edad productiva.

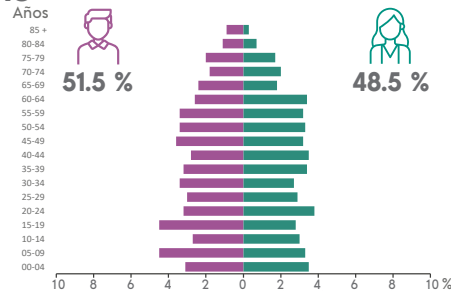

DISTRIBUCIÓN TERRITORIAL

Superficie (km²)
207.9 representa el 0.3 % del territorio estatal

Densidad de población (hab./km²)
7.1

Total de localidades
11

Localidades con mayor población

Melchor Ocampo	908
Charco Redondo	286
Alfonso Reyes (Sócrates Rizzo)	162

VIVIENDA

Total de viviendas particulares habitadas
461 representa menos del 0.1 % del total estatal

Promedio de ocupantes por vivienda **3.2**

Promedio de ocupantes por cuarto **0.8**

Viviendas con piso de tierra **0.4 %**

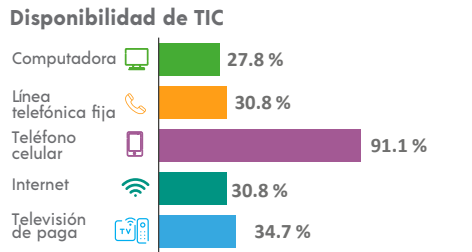
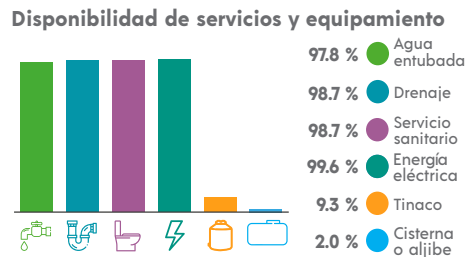
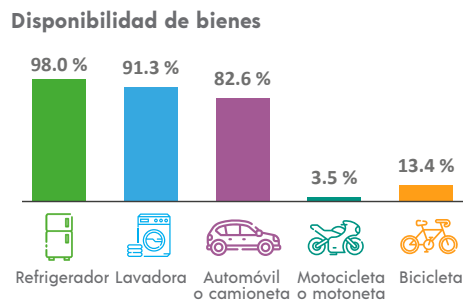

ETNICIDAD

Población que habla lengua indígena¹ **0.14 %**

Población que no habla español de los hablantes de lengua indígena¹ **0.00 %**

Lenguas indígenas más frecuentes

Náhuatl	50.0 %
Pame	50.0 %

Población que se considera afroamericana negra o afrodescendiente **1.28 %**

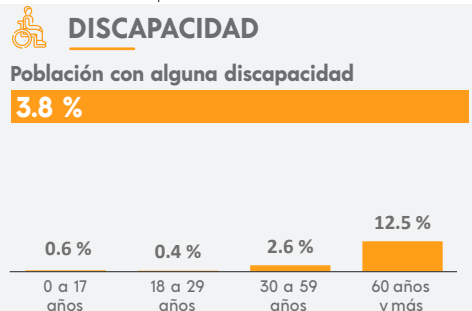

MIGRACIÓN

Población con lugar de residencia en marzo de 2015 distinto al actual²

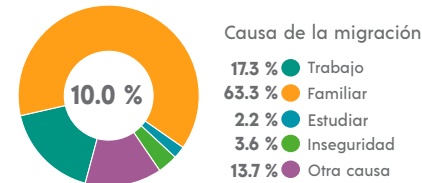

² De 5 años y más.

CARACTERÍSTICAS ECONÓMICAS

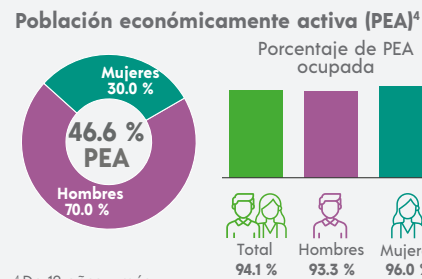

⁴ De 12 años y más.

FECUNDIDAD Y MORTALIDAD

Promedio de hijas(os) nacidas(os) vivas(os)³
1.6



Porcentaje de hijas(os) fallecidas(os)³
1.7 %

³ Mujeres de 15 a 49 años.

Población no económicamente activa (PNEA)⁴

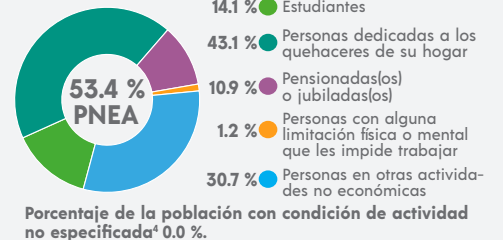

CARACTERÍSTICAS EDUCATIVAS

Población según nivel de escolaridad⁵

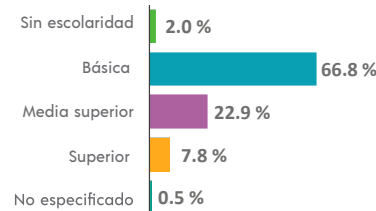

⁵ De 15 años y más.

Tasa de alfabetización

15 a 24 años	99.5 %
25 años y más	97.9 %

Asistencia escolar

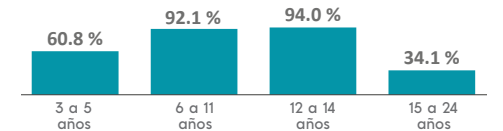

AFILIACIÓN A SERVICIOS DE SALUD

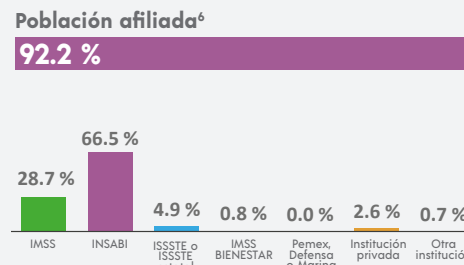

⁶ Incluye afiliaciones múltiples.

SITUACIÓN CONYUGAL

Población según situación conyugal⁷

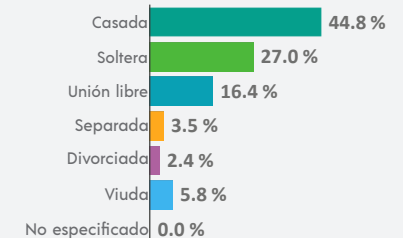

⁷ De 12 años y más.

¹ De 3 años y más.

COMPOSICIÓN POR EDAD Y SEXO

Población total
7 652 representa el 0.1 % de la población estatal

Relación hombres-mujeres **98.3**
 Existen 98 hombres por cada 100 mujeres.

Edad mediana **25**
 La mitad de la población tiene 25 años o menos.

Razón de dependencia **79.9**
 Existen 79 personas en edad de dependencia por cada 100 en edad productiva.

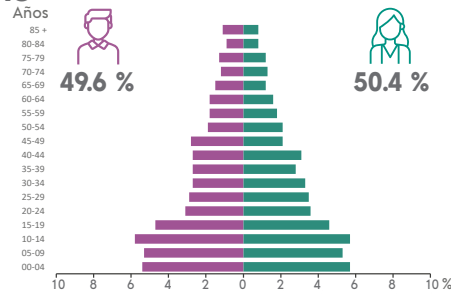

DISTRIBUCIÓN TERRITORIAL

Superficie (km²)
997.9 representa el 1.6 % del territorio estatal

Densidad de población (hab./km²)
7.7

Total de localidades **25**

Localidades con mayor población

Mier y Noriega	1 180
Las Palomas (Lajillas)	865
San Rafael de los Martínez	657

VIVIENDA

Total de viviendas particulares habitadas
1 881 representa el 0.1 % del total estatal

Promedio de ocupantes por vivienda **4.1**

Promedio de ocupantes por cuarto **1.2**

Viviendas con piso de tierra **2.7 %**

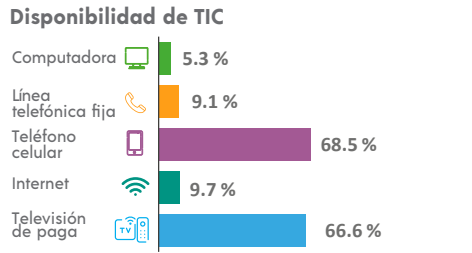
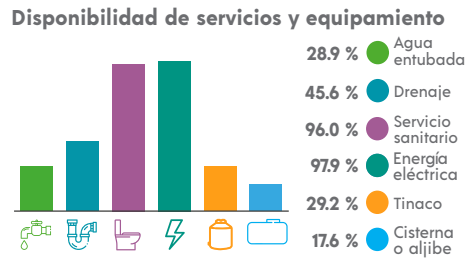
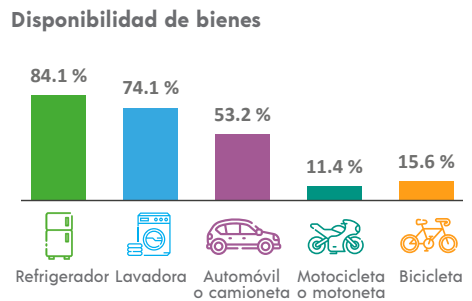

ETNICIDAD

Población que habla lengua indígena¹ **0.07 %**

Población que no habla español de los hablantes de lengua indígena¹ **0.00 %**

Lenguas indígenas más frecuentes

Náhuatl	25.0 %
Huasteco	25.0 %

Población que se considera afroamericana negra o afrodescendiente **0.43 %**

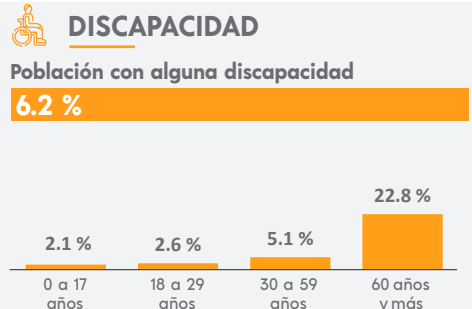

MIGRACIÓN

Población con lugar de residencia en marzo de 2015 distinto al actual²

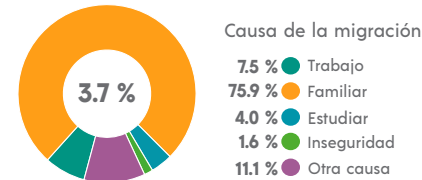

² De 5 años y más.

CARACTERÍSTICAS ECONÓMICAS

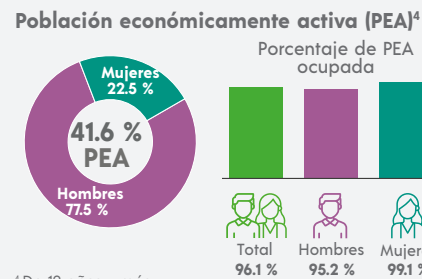

⁴ De 12 años y más.

FECUNDIDAD Y MORTALIDAD

Promedio de hijas(os) nacidas(os) vivas(os)³
2.1

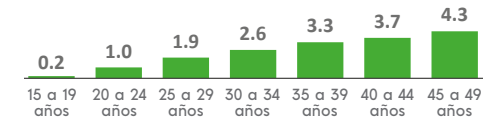

Porcentaje de hijas(os) fallecidas(os)³
2.9 %

³ Mujeres de 15 a 49 años.

CARACTERÍSTICAS EDUCATIVAS

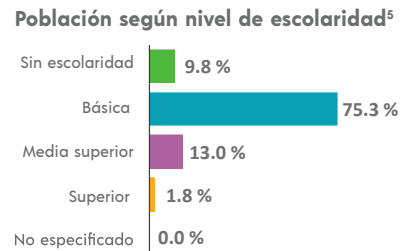

⁵ De 15 años y más.

Tasa de alfabetización

15 a 24 años	99.2 %
25 años y más	85.0 %

Asistencia escolar

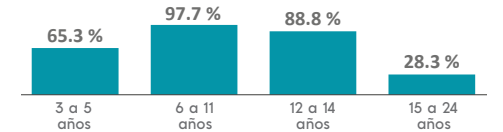

AFILIACIÓN A SERVICIOS DE SALUD

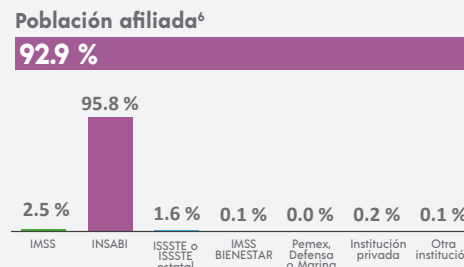

⁶ Incluye afiliaciones múltiples.

SITUACIÓN CONYUGAL

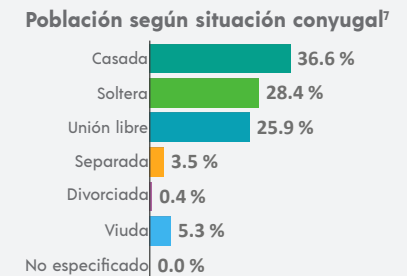

⁷ De 12 años y más.

COMPOSICIÓN POR EDAD Y SEXO

Población total
6 048 representa el 0.1% de la población estatal

Relación hombres-mujeres **102.1**
 Existen 102 hombres por cada 100 mujeres.

Edad mediana **28**
 La mitad de la población tiene 28 años o menos.

Razón de dependencia **56.4**
 Existen 56 personas en edad de dependencia por cada 100 en edad productiva.

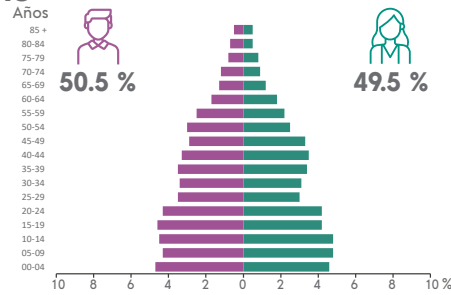

DISTRIBUCIÓN TERRITORIAL

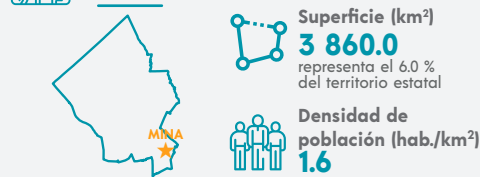

Total de localidades
52

Localidades con mayor población

Mina	5 277
Espinazo (Espinazo Nuevo León)	281
San Antonio de Arista (Arista)	81

VIVIENDA

Total de viviendas particulares habitadas
1 705 representa el 0.1% del total estatal

Promedio de ocupantes por vivienda **3.5**

Promedio de ocupantes por cuarto **1.0**

Viviendas con piso de tierra **2.7 %**

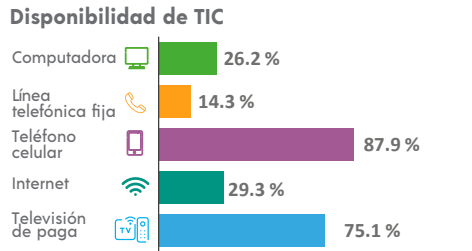
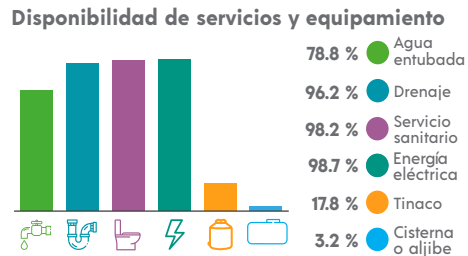
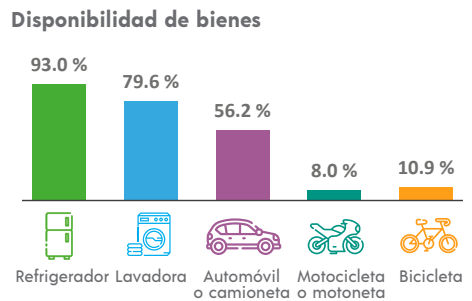

ETNICIDAD

Población que habla lengua indígena¹ **0.33 %**

Población que no habla español de los hablantes de lengua indígena¹ **0.00 %**

Lenguas indígenas más frecuentes

Huasteco	42.1 %
Náhuatl	15.8 %

Población que se considera afroamericana negra o afrodescendiente **0.60 %**

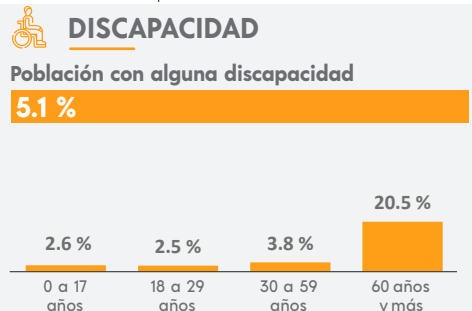

MIGRACIÓN

Población con lugar de residencia en marzo de 2015 distinto al actual²

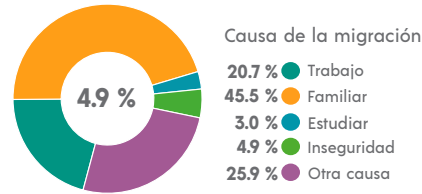

² De 5 años y más.

CARACTERÍSTICAS ECONÓMICAS

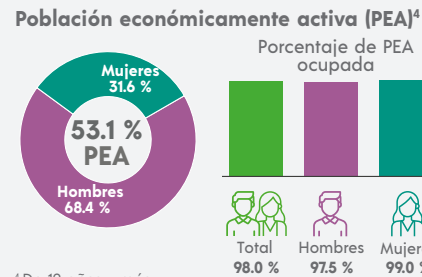

⁴ De 12 años y más.

FECUNDIDAD Y MORTALIDAD

Promedio de hijas(os) nacidas(os) vivas(os)³
1.8

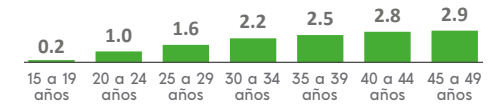

Porcentaje de hijas(os) fallecidas(os)³
4.0 %

³ Mujeres de 15 a 49 años.

CARACTERÍSTICAS EDUCATIVAS

Población según nivel de escolaridad⁵

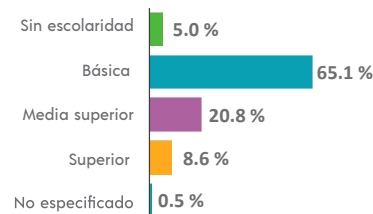

⁵ De 15 años y más.

Tasa de alfabetización

15 a 24 años	98.9 %
25 años y más	93.8 %

Asistencia escolar

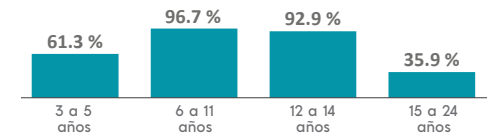

AFILIACIÓN A SERVICIOS DE SALUD

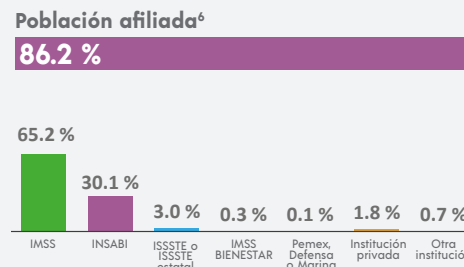

⁶ Incluye afiliaciones múltiples.

SITUACIÓN CONYUGAL

Población según situación conyugal⁷

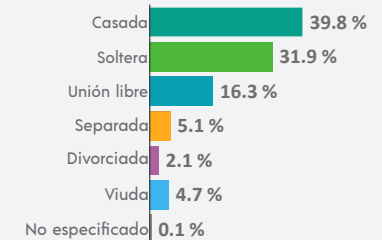

⁷ De 12 años y más.

¹ De 3 años y más.

COMPOSICIÓN POR EDAD Y SEXO

Población total
67 428 representa el 1.2 % de la población estatal

Relación hombres-mujeres **99.1**
 Existen 99 hombres por cada 100 mujeres.

Edad mediana **31**
 La mitad de la población tiene 31 años o menos.

Razón de dependencia **50.4**
 Existen 50 personas en edad de dependencia por cada 100 en edad productiva.

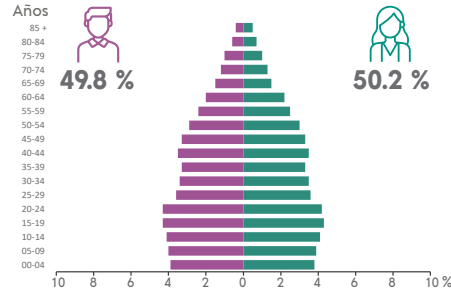

DISTRIBUCIÓN TERRITORIAL

Superficie (km²)
1 869.0 representa el 2.9 % del territorio estatal

Densidad de población (hab./km²)
36.1

Total de localidades **408**

Localidades con mayor población

Montemorelos	54 467
Congregación Calles	640
El Bajío	464

VIVIENDA

Total de viviendas particulares habitadas
20 904 representa el 1.3 % del total estatal

Promedio de ocupantes por vivienda **3.2**

Promedio de ocupantes por cuarto **0.9**

Viviendas con piso de tierra **1.4 %**

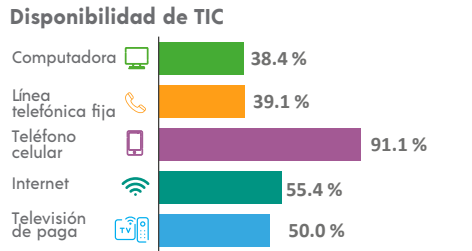
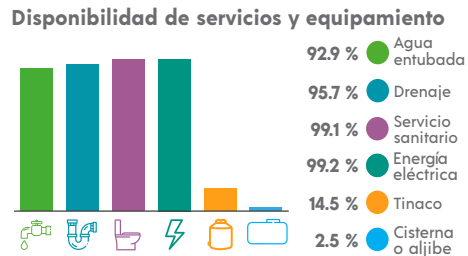
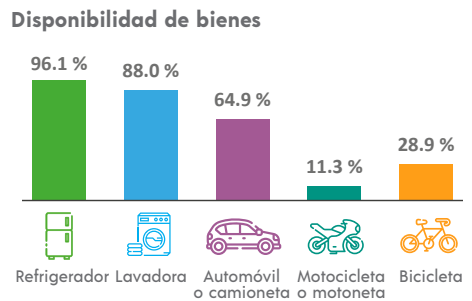

ETNICIDAD

Población que habla lengua indígena¹ **0.28 %**

Población que no habla español de los hablantes de lengua indígena¹ **0.00 %**

Lenguas indígenas más frecuentes

Huasteco	33.5 %
Náhuatl	21.6 %

Población que se considera afroamericana negra o afrodescendiente **0.86 %**

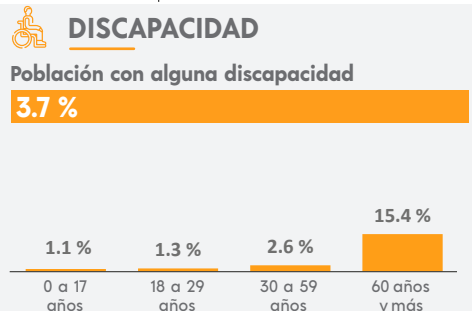

MIGRACIÓN

Población con lugar de residencia en marzo de 2015 distinto al actual²

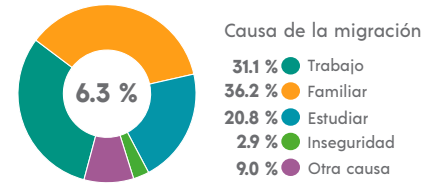

² De 5 años y más.

CARACTERÍSTICAS ECONÓMICAS

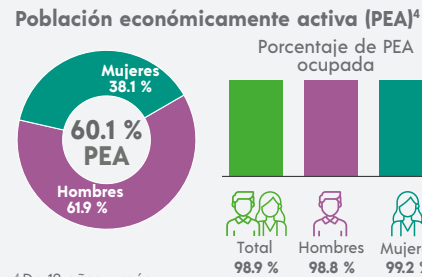

⁴ De 12 años y más.

FECUNDIDAD Y MORTALIDAD

Promedio de hijas(os) nacidas(os) vivas(os)³
1.5



Porcentaje de hijas(os) fallecidas(os)³
2.6 %

³ Mujeres de 15 a 49 años.

CARACTERÍSTICAS EDUCATIVAS

Población según nivel de escolaridad⁵

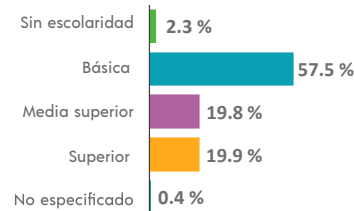

⁵ De 15 años y más.

Tasa de alfabetización

15 a 24 años	98.6 %
25 años y más	97.4 %

Asistencia escolar

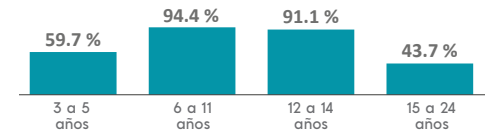

AFILIACIÓN A SERVICIOS DE SALUD

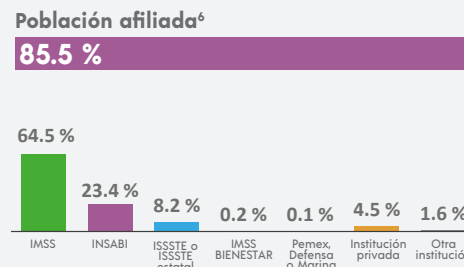

⁶ Incluye afiliaciones múltiples.

SITUACIÓN CONYUGAL

Población según situación conyugal⁷

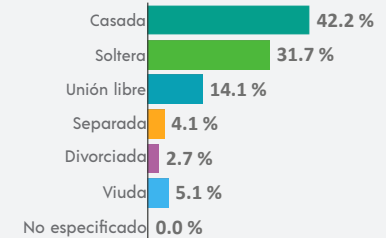

⁷ De 12 años y más.

COMPOSICIÓN POR EDAD Y SEXO

Población total
1 142 994 representa el 19.8 % de la población estatal

Relación hombres-mujeres **97.6**
 Existen 97 hombres por cada 100 mujeres.

Edad mediana **34**
 La mitad de la población tiene 34 años o menos.

Razón de dependencia **46.3**
 Existen 46 personas en edad de dependencia por cada 100 en edad productiva.

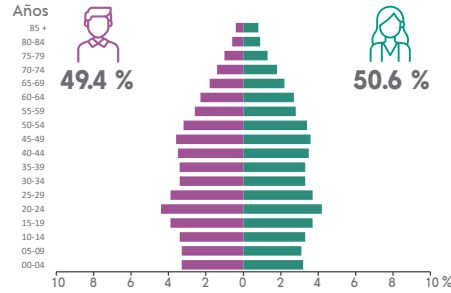

DISTRIBUCIÓN TERRITORIAL

Superficie (km²)
324.4 representa el 0.5 % del territorio estatal

Densidad de población (hab./km²)
3 523.3

Total de localidades
7

Localidades con mayor población

Monterrey	1 142 952
Santa Cruz	14
El Castaño	13

VIVIENDA

Total de viviendas particulares habitadas
328 908 representa el 19.9 % del total estatal

Promedio de ocupantes por vivienda **3.5**

Promedio de ocupantes por cuarto **0.7**

Viviendas con piso de tierra **0.8 %**

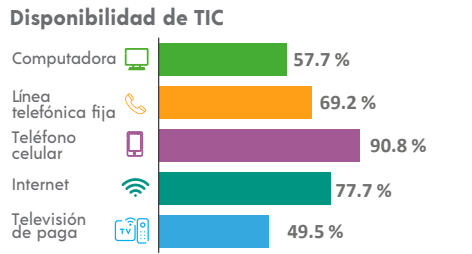
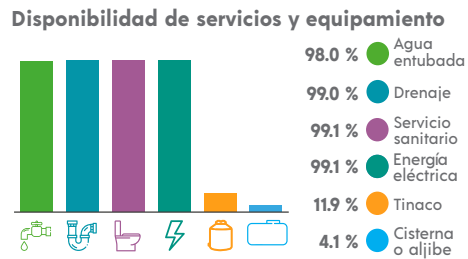
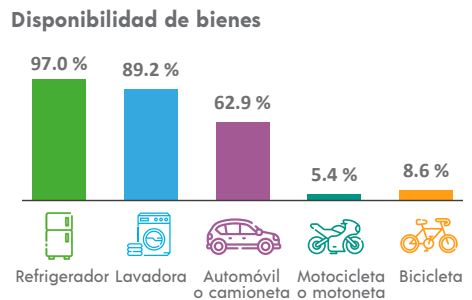

ETNICIDAD

Población que habla lengua indígena¹ **1.02 %**

Población que no habla español de los hablantes de lengua indígena¹ **0.53 %**

Lenguas indígenas más frecuentes

Náhuatl	61.5 %
Huasteco	10.6 %

Población que se considera afroamericana negra o afrodescendiente **1.79 %**

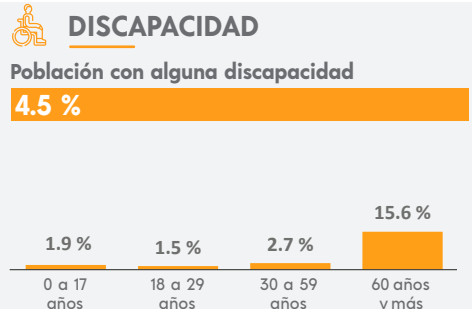

MIGRACIÓN

Población con lugar de residencia en marzo de 2015 distinto al actual²

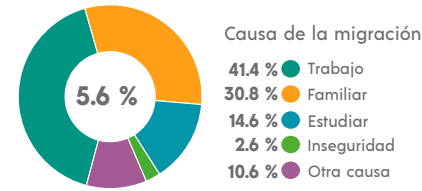

² De 5 años y más.

CARACTERÍSTICAS ECONÓMICAS

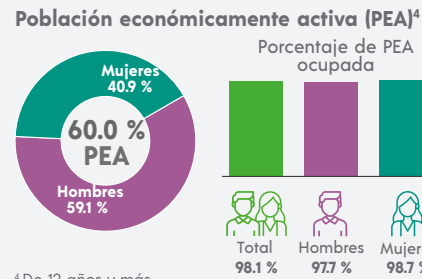

⁴ De 12 años y más.

FECUNDIDAD Y MORTALIDAD

Promedio de hijas(os) nacidas(os) vivas(os)³
1.2



Porcentaje de hijas(os) fallecidas(os)³
2.9 %

³ Mujeres de 15 a 49 años.

CARACTERÍSTICAS EDUCATIVAS

Población según nivel de escolaridad⁵

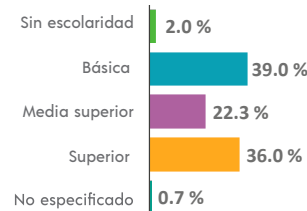

⁵ De 15 años y más.

Tasa de alfabetización

15 a 24 años	98.5 %
25 años y más	97.6 %

Asistencia escolar

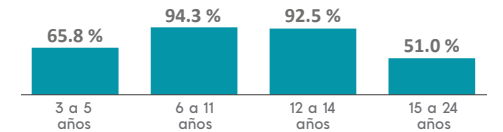

AFILIACIÓN A SERVICIOS DE SALUD

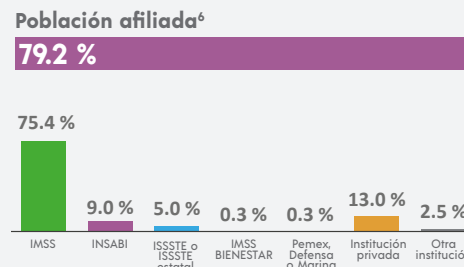

⁶ Incluye afiliaciones múltiples.

SITUACIÓN CONYUGAL

Población según situación conyugal⁷

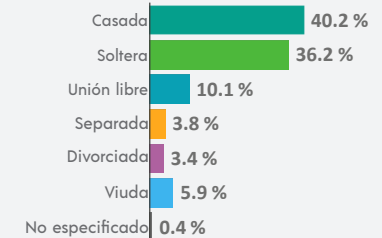

⁷ De 12 años y más.

COMPOSICIÓN POR EDAD Y SEXO

Población total
906 representa menos del 0.1 % de la población estatal

Relación hombres-mujeres **101.7**
 Existen 101 hombres por cada 100 mujeres.

Edad mediana **40**
 La mitad de la población tiene 40 años o menos.

Razón de dependencia **72.2**
 Existen 72 personas en edad de dependencia por cada 100 en edad productiva.

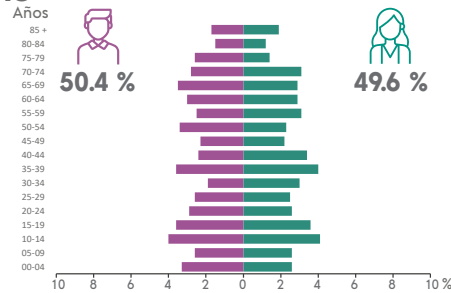

DISTRIBUCIÓN TERRITORIAL

Superficie (km²)
1 171.2 representa el 1.8 % del territorio estatal

Densidad de población (hab./km²)
0.8

Total de localidades **27**

Localidades con mayor población

Parás	740
Cinco de Mayo	34
Emiliano Zapata	29

VIVIENDA

Total de viviendas particulares habitadas
334 representa menos del 0.1 % del total estatal

Promedio de ocupantes por vivienda **2.7**

Promedio de ocupantes por cuarto **0.7**

Viviendas con piso de tierra **0.9 %**

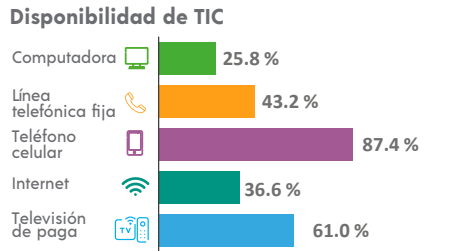
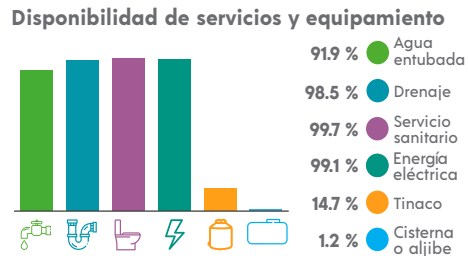
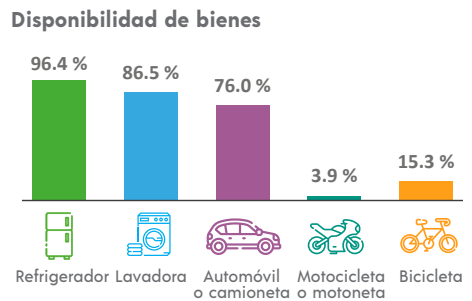

ETNICIDAD

Población que habla lengua indígena¹ **0.23 %**

Población que no habla español de los hablantes de lengua indígena¹ **0.00 %**

Lenguas indígenas más frecuentes

Náhuatl	100.0 %
N/A	

Población que se considera afroamericana negra o afrodescendiente **1.77 %**

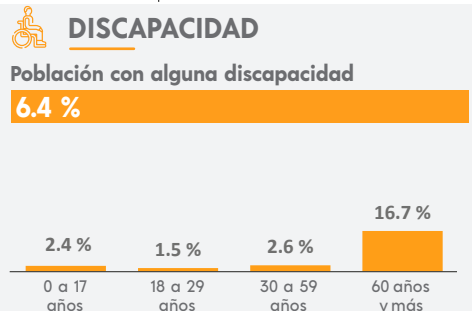

MIGRACIÓN

Población con lugar de residencia en marzo de 2015 distinto al actual²

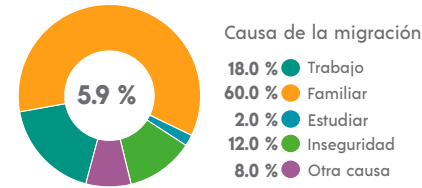

² De 5 años y más.

CARACTERÍSTICAS ECONÓMICAS

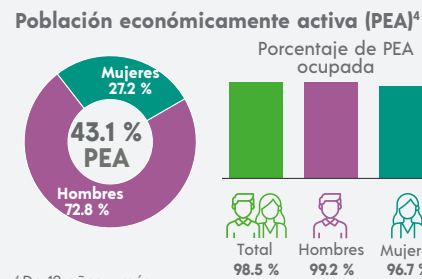

⁴ De 12 años y más.

FECUNDIDAD Y MORTALIDAD

Promedio de hijas(os) nacidas(os) vivas(os)³
1.6

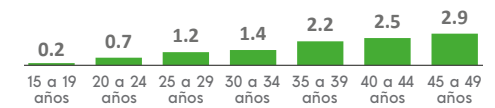

Porcentaje de hijas(os) fallecidas(os)³
0.7 %

³ Mujeres de 15 a 49 años.

Población no económicamente activa (PNEA)⁴

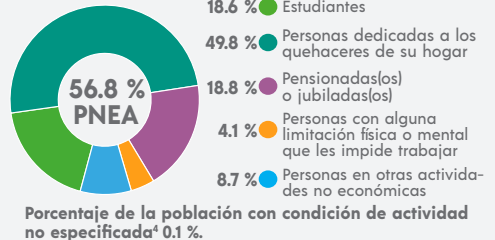

CARACTERÍSTICAS EDUCATIVAS

Población según nivel de escolaridad⁵

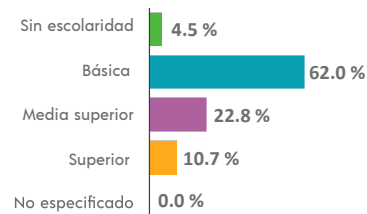

⁵ De 15 años y más.

Tasa de alfabetización

15 a 24 años	98.3 %
25 años y más	95.3 %

Asistencia escolar

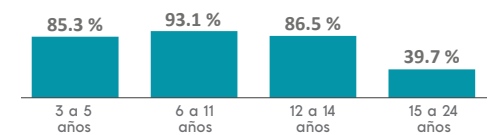

AFILIACIÓN A SERVICIOS DE SALUD

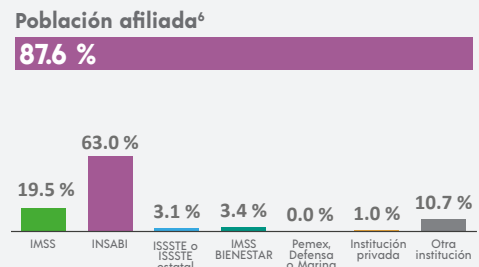

⁶ Incluye afiliaciones múltiples.

SITUACIÓN CONYUGAL

Población según situación conyugal⁷

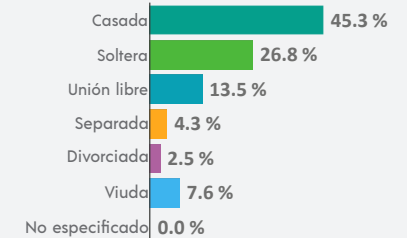

⁷ De 12 años y más.

¹ De 3 años y más.

COMPOSICIÓN POR EDAD Y SEXO

Población total
147 624 representa el 2.6 % de la población estatal

Relación hombres-mujeres **106.1**
 Existen 106 hombres por cada 100 mujeres.

Edad mediana **25**
 La mitad de la población tiene 25 años o menos.

Razón de dependencia **49.0**
 Existen 49 personas en edad de dependencia por cada 100 en edad productiva.

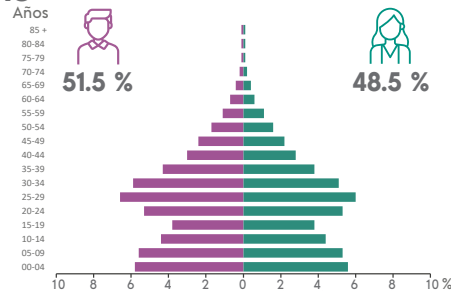

DISTRIBUCIÓN TERRITORIAL

Superficie (km²)
322.8 representa el 0.5 % del territorio estatal

Densidad de población (hab./km²)
457.3

Total de localidades
119

Localidades con mayor población

Pesquería	48 069
Valle de Santa María	40 703
Colinas del Aeropuerto	33 108

VIVIENDA

Total de viviendas particulares habitadas
43 678 representa el 2.6 % del total estatal

Promedio de ocupantes por vivienda **3.4**

Promedio de ocupantes por cuarto **1.1**

Viviendas con piso de tierra **0.5 %**

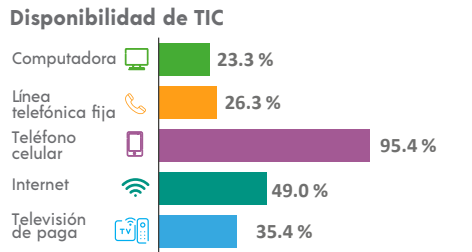
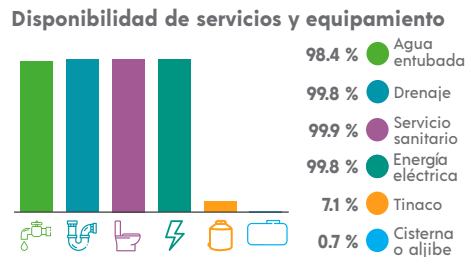
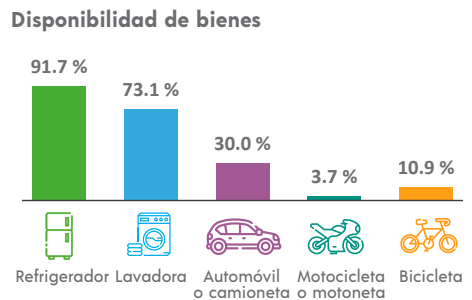

ETNICIDAD

Población que habla lengua indígena¹ **4.78 %**

Población que no habla español de los hablantes de lengua indígena¹ **0.35 %**

Lenguas indígenas más frecuentes

Náhuatl	52.5 %
Huasteco	35.8 %

Población que se considera afroamericana negra o afrodescendiente **1.37 %**

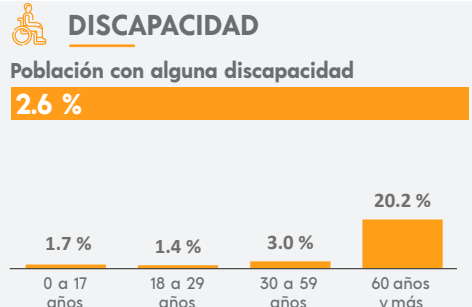

MIGRACIÓN

Población con lugar de residencia en marzo de 2015 distinto al actual²

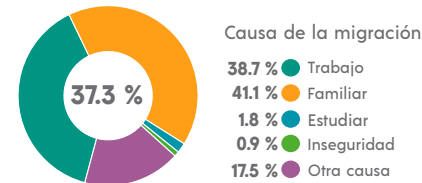

CARACTERÍSTICAS ECONÓMICAS

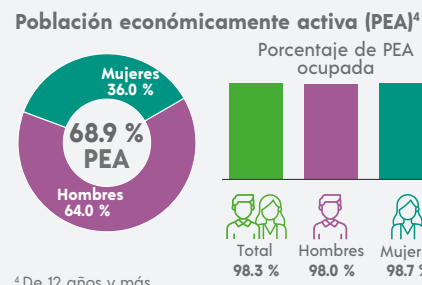

FECUNDIDAD Y MORTALIDAD

Promedio de hijas(os) nacidas(os) vivas(os)³
1.7

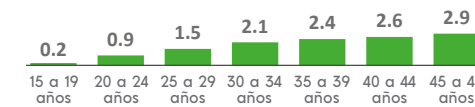

Porcentaje de hijas(os) fallecidas(os)³
3.6 %

³ Mujeres de 15 a 49 años.

² De 5 años y más.



³ Mujeres de 15 a 49 años.

⁴ De 12 años y más.

CARACTERÍSTICAS EDUCATIVAS

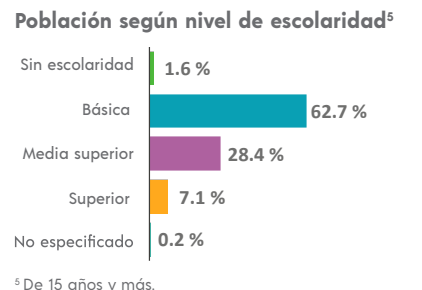

Tasa de alfabetización

15 a 24 años	99.2 %
25 años y más	98.4 %

⁵ De 15 años y más.

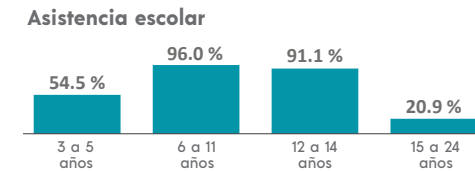

AFILIACIÓN A SERVICIOS DE SALUD

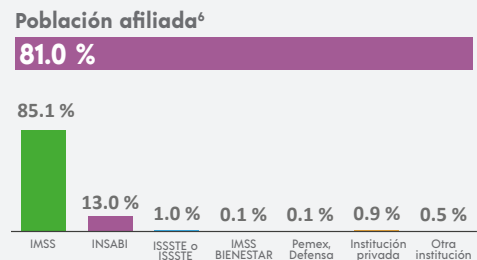

SITUACIÓN CONYUGAL

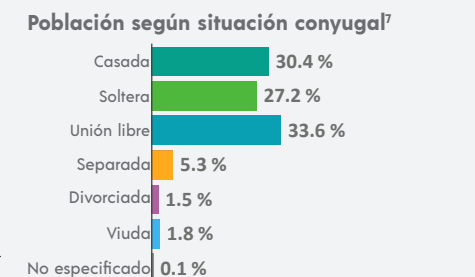

⁶ Incluye afiliaciones múltiples.

⁷ De 12 años y más.

INEGI. Panorama Sociodemográfico de Nuevo León. Censo de Población y Vivienda 2020. 2021

COMPOSICIÓN POR EDAD Y SEXO

Población total
2 377 representa menos del 0.1 % de la población estatal

Relación hombres-mujeres **107.2**
 Existen 107 hombres por cada 100 mujeres.

Edad mediana **36**
 La mitad de la población tiene 36 años o menos.

Razón de dependencia **68.4**
 Existen 68 personas en edad de dependencia por cada 100 en edad productiva.

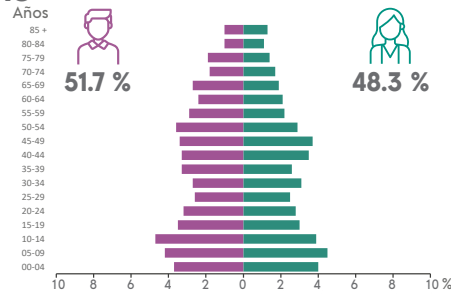

DISTRIBUCIÓN TERRITORIAL

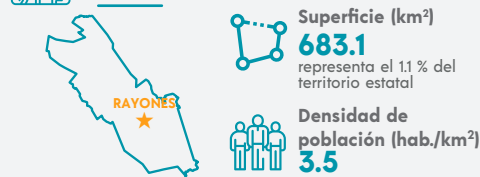

Total de localidades **80**

Localidades con mayor población

Rayones	369
Pablo L. Sidar (Casillas)	218
Emiliano Zapata	169

VIVIENDA

Total de viviendas particulares habitadas
772 representa menos del 0.1 % del total estatal

Promedio de ocupantes por vivienda **3.1**

Promedio de ocupantes por cuarto **1.0**

Viviendas con piso de tierra **5.3 %**

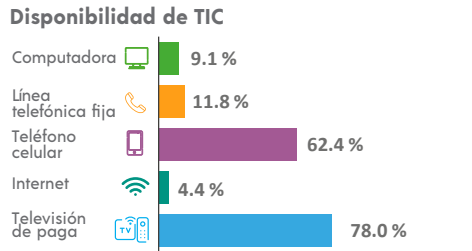
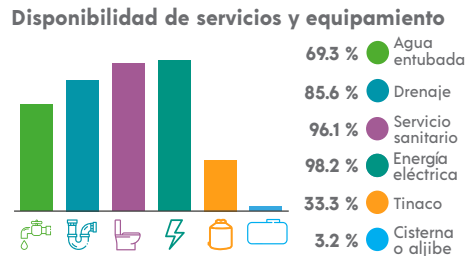
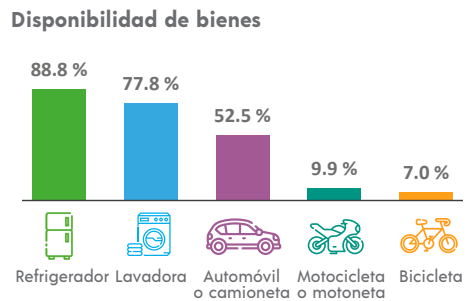

ETNICIDAD

Población que habla lengua indígena¹ **0.04 %**

Población que no habla español de los hablantes de lengua indígena¹ **0.00 %**

Lenguas indígenas más frecuentes

Náhuatl	100.0 %
N/A	

Población que se considera afroamericana negra o afrodescendiente **0.29 %**

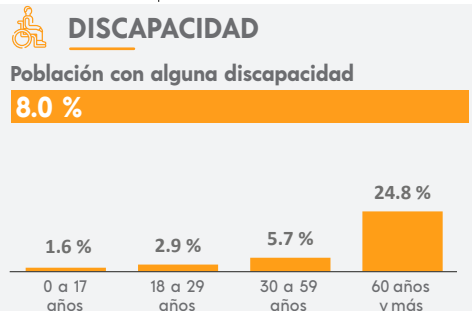

MIGRACIÓN

Población con lugar de residencia en marzo de 2015 distinto al actual²

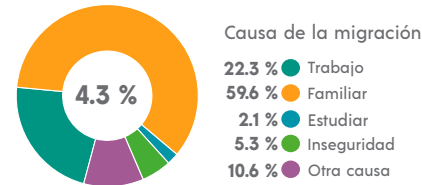

² De 5 años y más.

CARACTERÍSTICAS ECONÓMICAS

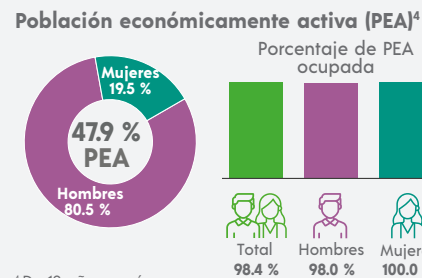

⁴ De 12 años y más.

FECUNDIDAD Y MORTALIDAD

Promedio de hijas(os) nacidas(os) vivas(os)³
1.9

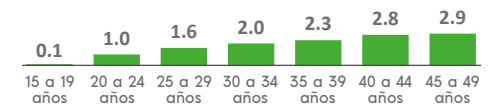

Porcentaje de hijas(os) fallecidas(os)³
1.8 %

³ Mujeres de 15 a 49 años.

CARACTERÍSTICAS EDUCATIVAS

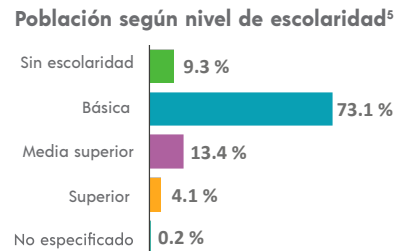

⁵ De 15 años y más.

Tasa de alfabetización

15 a 24 años	97.6 %
25 años y más	88.1 %

Asistencia escolar

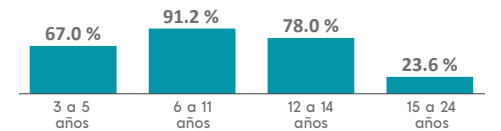

AFILIACIÓN A SERVICIOS DE SALUD

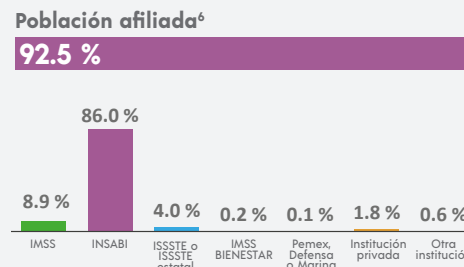

⁶ Incluye afiliaciones múltiples.

SITUACIÓN CONYUGAL

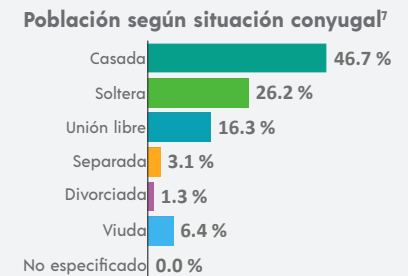

⁷ De 12 años y más.

¹ De 3 años y más.

COMPOSICIÓN POR EDAD Y SEXO

Población total
34 709 representa el 0.6 % de la población estatal

Relación hombres-mujeres **96.3**
 Existen 96 hombres por cada 100 mujeres.

Edad mediana **32**
 La mitad de la población tiene 32 años o menos.

Razón de dependencia **50.3**
 Existen 50 personas en edad de dependencia por cada 100 en edad productiva.

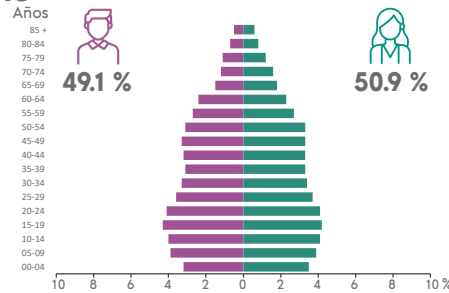

DISTRIBUCIÓN TERRITORIAL



Total de localidades **75**

Localidades con mayor población

Ciudad Sabinas Hidalgo	33 522
Garza Ayala	342
Constitución	147

VIVIENDA

Total de viviendas particulares habitadas
10 795 representa el 0.7 % del total estatal

Promedio de ocupantes por vivienda **3.2**

Promedio de ocupantes por cuarto **0.8**

Viviendas con piso de tierra **0.4 %**

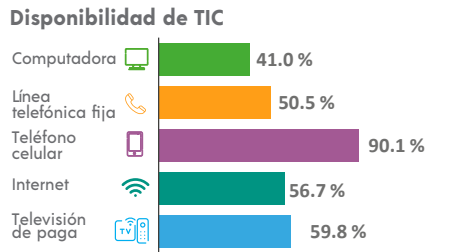
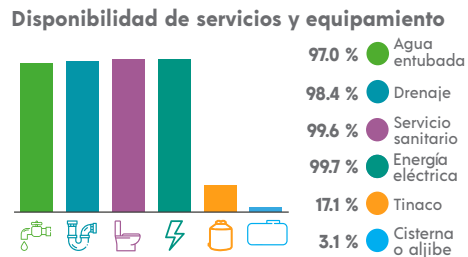
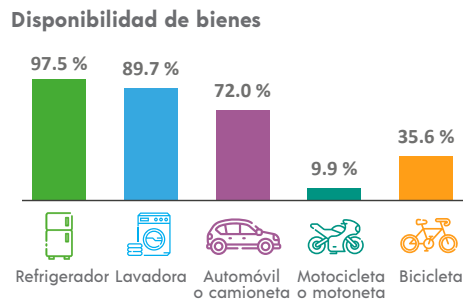

ETNICIDAD

Población que habla lengua indígena¹ **0.17 %**

Población que no habla español de los hablantes de lengua indígena¹ **0.00 %**

Lenguas indígenas más frecuentes

Huasteco	40.4 %
Náhuatl	36.2 %

Población que se considera afroamericana negra o afrodescendiente **0.33 %**

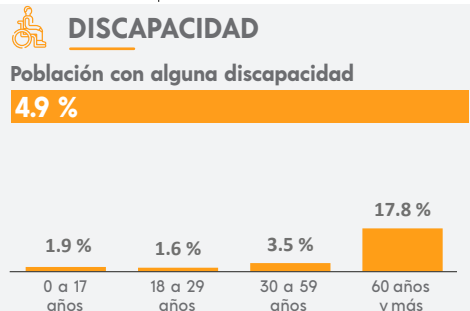

MIGRACIÓN

Población con lugar de residencia en marzo de 2015 distinto al actual²

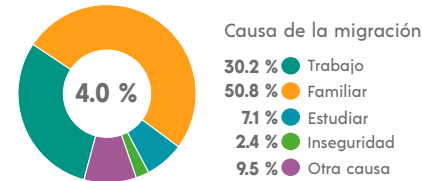

² De 5 años y más.

CARACTERÍSTICAS ECONÓMICAS

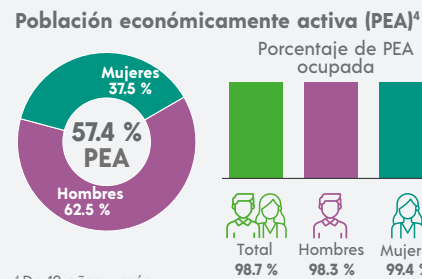

⁴ De 12 años y más.

FECUNDIDAD Y MORTALIDAD

Promedio de hijas(os) nacidas(os) vivas(os)³
1.5

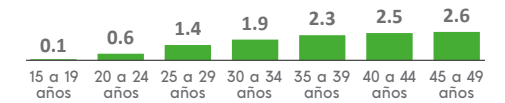

Porcentaje de hijas(os) fallecidas(os)³
2.3 %

³ Mujeres de 15 a 49 años.

Población no económicamente activa (PNEA)⁴

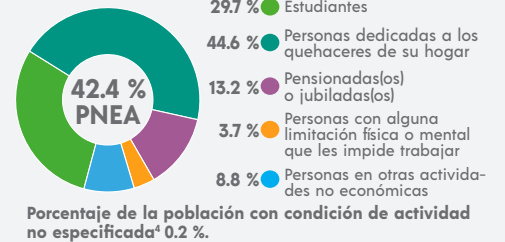

CARACTERÍSTICAS EDUCATIVAS

Población según nivel de escolaridad⁵

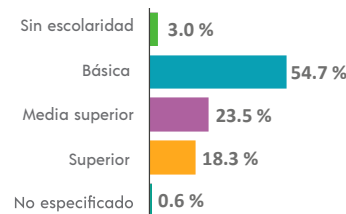

⁵ De 15 años y más.

Tasa de alfabetización

15 a 24 años	98.0 %
25 años y más	96.7 %

Asistencia escolar

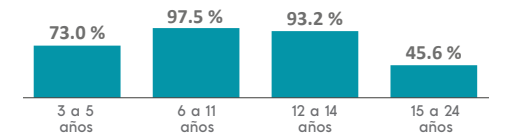

AFILIACIÓN A SERVICIOS DE SALUD

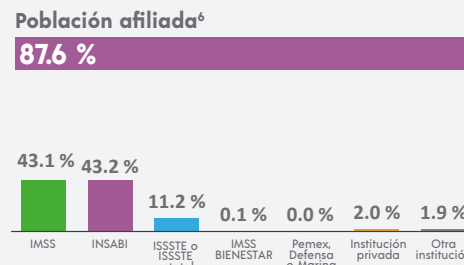

⁶ Incluye afiliaciones múltiples.

SITUACIÓN CONYUGAL

Población según situación conyugal⁷

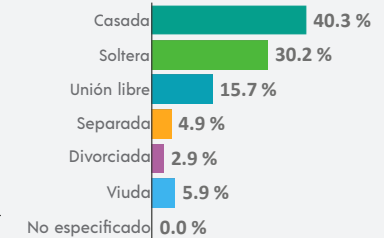

⁷ De 12 años y más.

¹ De 3 años y más.

COMPOSICIÓN POR EDAD Y SEXO

Población total
86 766 representa el 1.5 % de la población estatal

Relación hombres-mujeres **103.5**
 Existen 103 hombres por cada 100 mujeres.

Edad mediana **25**
 La mitad de la población tiene 25 años o menos.

Razón de dependencia **48.9**
 Existen 48 personas en edad de dependencia por cada 100 en edad productiva.

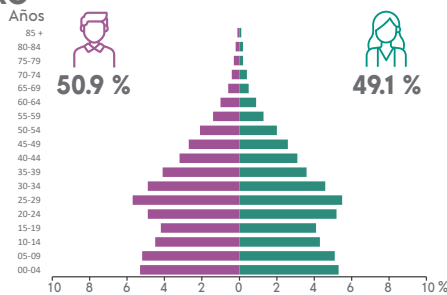

DISTRIBUCIÓN TERRITORIAL

Superficie (km²)
1 667.4 representa el 2.6 % del territorio estatal

Densidad de población (hab./km²)
52.0

Total de localidades **174**

Localidades con mayor población

Los Pilares	25 995
Valle del Norte	14 305
Salinas Victoria	13 059

VIVIENDA

Total de viviendas particulares habitadas
25 428 representa el 1.5 % del total estatal

Promedio de ocupantes por vivienda **3.4**

Promedio de ocupantes por cuarto **1.1**

Viviendas con piso de tierra **1.3 %**

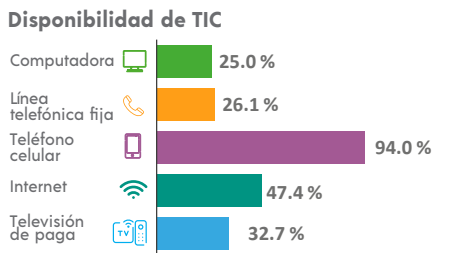
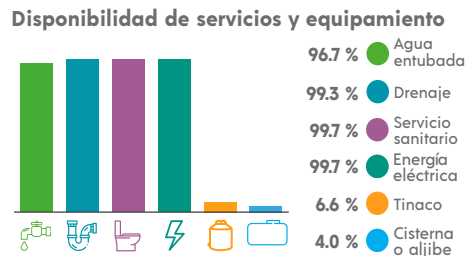
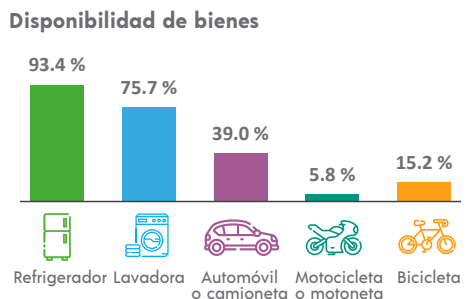

ETNICIDAD

Población que habla lengua indígena¹ **3.12 %**

Población que no habla español de los hablantes de lengua indígena¹ **0.31 %**

Lenguas indígenas más frecuentes

Náhuatl	54.3 %
Huasteco	28.8 %

Población que se considera afroamericana negra o afrodescendiente **1.03 %**

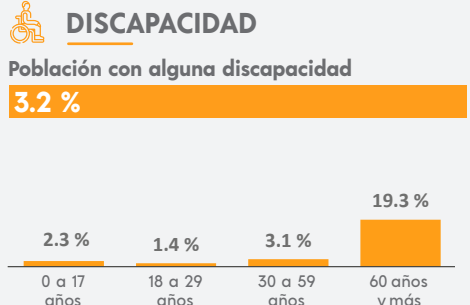

MIGRACIÓN

Población con lugar de residencia en marzo de 2015 distinto al actual²

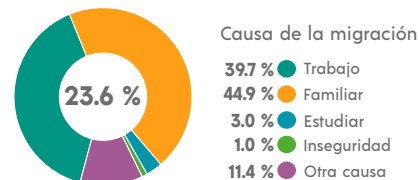

² De 5 años y más.

CARACTERÍSTICAS ECONÓMICAS

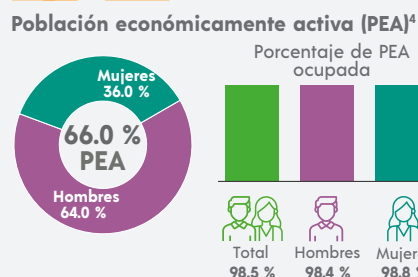

⁴ De 12 años y más.

FECUNDIDAD Y MORTALIDAD

Promedio de hijas(os) nacidas(os) vivas(os)³
1.6

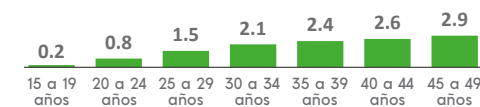

Porcentaje de hijas(os) fallecidas(os)³
2.9 %

³ Mujeres de 15 a 49 años.

CARACTERÍSTICAS EDUCATIVAS

Población según nivel de escolaridad⁵

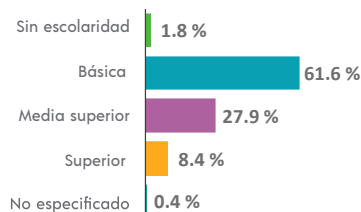

⁵ De 15 años y más.

Tasa de alfabetización

15 a 24 años	98.9 %
25 años y más	97.8 %

Asistencia escolar

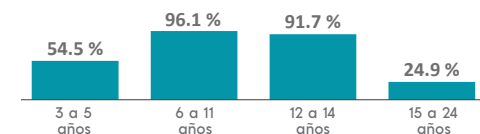

AFILIACIÓN A SERVICIOS DE SALUD

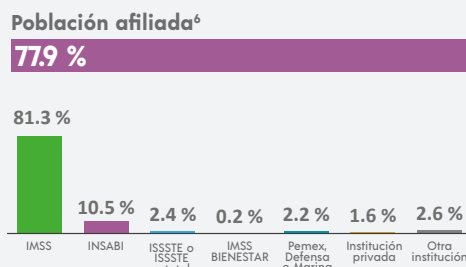

⁶ Incluye afiliaciones múltiples.

SITUACIÓN CONYUGAL

Población según situación conyugal⁷

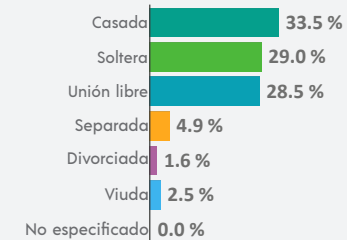

⁷ De 12 años y más.

COMPOSICIÓN POR EDAD Y SEXO

Población total
412 199 representa el 71 % de la población estatal

Relación hombres-mujeres **96.9**
 Existen 96 hombres por cada 100 mujeres.

Edad mediana **36**
 La mitad de la población tiene 36 años o menos.

Razón de dependencia **41.9**
 Existen 41 personas en edad de dependencia por cada 100 en edad productiva.

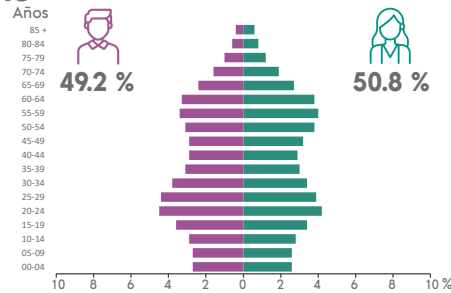

DISTRIBUCIÓN TERRITORIAL

Superficie (km²)
60.1 representa el 0.1 % del territorio estatal

Densidad de población (hab./km²)
6 854.1



Total de localidades
1

Localidades con mayor población
 San Nicolás de los Garza **412 199**

N/A

N/A

VIVIENDA

Total de viviendas particulares habitadas
121 777 representa el 74 % del total estatal

Promedio de ocupantes por vivienda **3.4**

Promedio de ocupantes por cuarto **0.7**

Viviendas con piso de tierra **0.5 %**

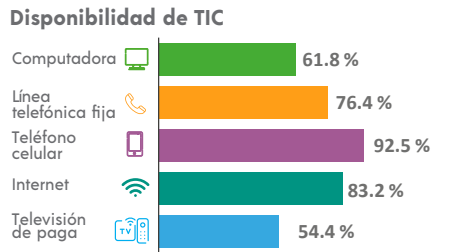
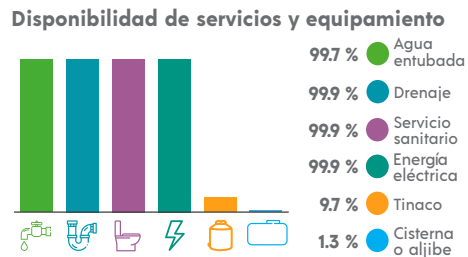
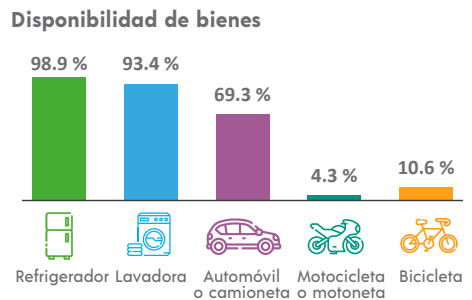

ETNICIDAD

Población que habla lengua indígena¹ **0.43 %**

Población que no habla español de los hablantes de lengua indígena¹ **0.40 %**

Lenguas indígenas más frecuentes

Náhuatl **58.4 %**

Huasteco **18.5 %**

Población que se considera afroamericana negra o afrodescendiente **2.24 %**

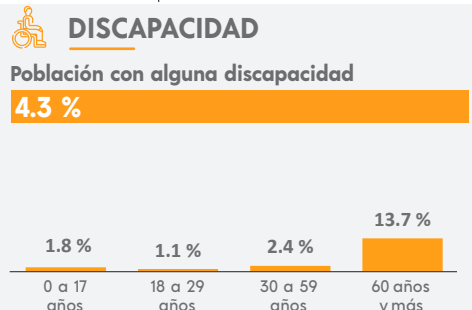

MIGRACIÓN

Población con lugar de residencia en marzo de 2015 distinto al actual²

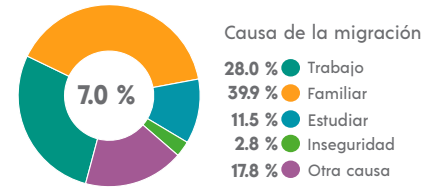

² De 5 años y más.

CARACTERÍSTICAS ECONÓMICAS

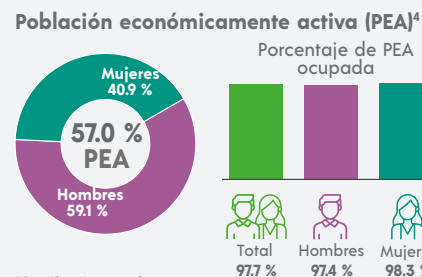

⁴ De 12 años y más.

FECUNDIDAD Y MORTALIDAD

Promedio de hijas(os) nacidas(os) vivas(os)³
1.1



Porcentaje de hijas(os) fallecidas(os)³
2.4 %

³ Mujeres de 15 a 49 años.

CARACTERÍSTICAS EDUCATIVAS

Población según nivel de escolaridad⁵

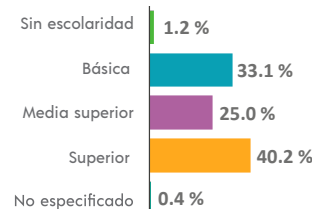

⁵ De 15 años y más.

Tasa de alfabetización



Asistencia escolar

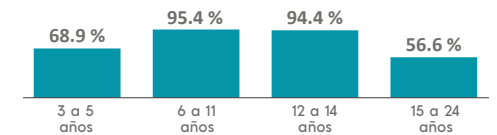

AFILIACIÓN A SERVICIOS DE SALUD

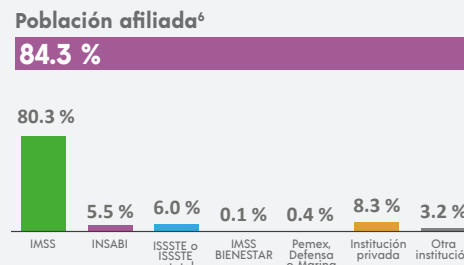

⁶ Incluye afiliaciones múltiples.

SITUACIÓN CONYUGAL

Población según situación conyugal⁷

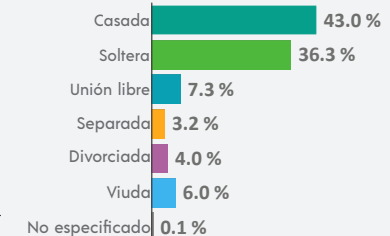

⁷ De 12 años y más.

COMPOSICIÓN POR EDAD Y SEXO

Población total
132 169 representa el 2.3 % de la población estatal

Relación hombres-mujeres **899**
 Existen 89 hombres por cada 100 mujeres.

Edad mediana **35**
 La mitad de la población tiene 35 años o menos.

Razón de dependencia **44.4**
 Existen 44 personas en edad de dependencia por cada 100 en edad productiva.

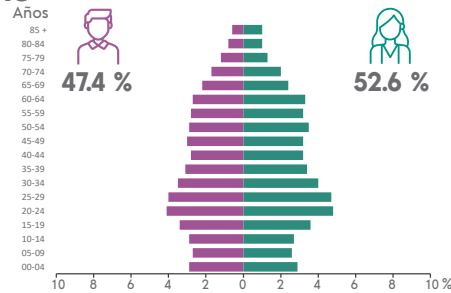

DISTRIBUCIÓN TERRITORIAL

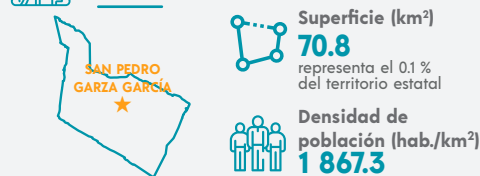

Total de localidades
7

Localidades con mayor población

San Pedro Garza García	132 128
Canoas	28
El Sendero	5

VIVIENDA

Total de viviendas particulares habitadas
37 730 representa el 2.3 % del total estatal

Promedio de ocupantes por vivienda **3.5**

Promedio de ocupantes por cuarto **0.6**

Viviendas con piso de tierra **0.3 %**

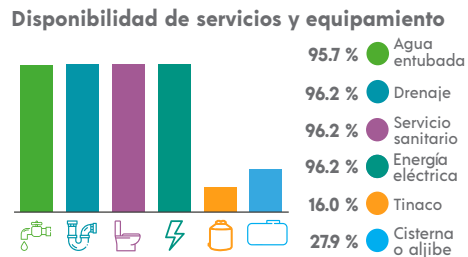
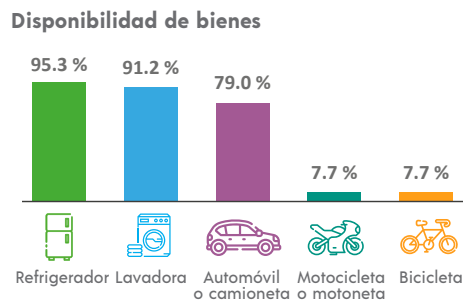

ETNICIDAD

Población que habla lengua indígena¹ **2.05 %**

Población que no habla español de los hablantes de lengua indígena¹ **0.44 %**

Lenguas indígenas más frecuentes

Náhuatl	72.8 %
Huasteco	6.6 %

Población que se considera afroamericana negra o afrodescendiente **1.65 %**

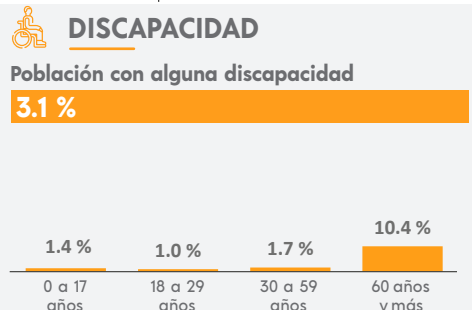

MIGRACIÓN

Población con lugar de residencia en marzo de 2015 distinto al actual²

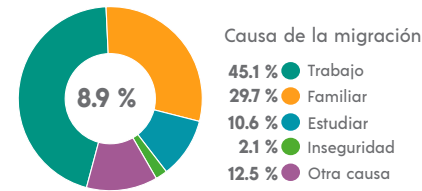

² De 5 años y más.

CARACTERÍSTICAS ECONÓMICAS

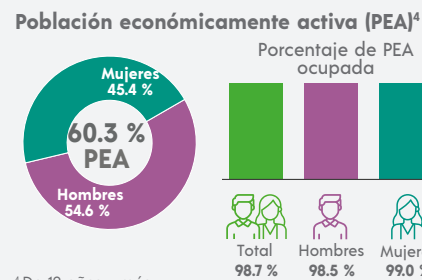

⁴ De 12 años y más.

FECUNDIDAD Y MORTALIDAD

Promedio de hijas(os) nacidas(os) vivas(os)³
1.0

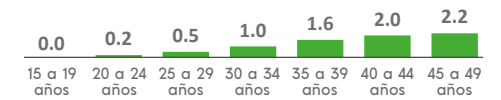

Porcentaje de hijas(os) fallecidas(os)³

4.1 %

³ Mujeres de 15 a 49 años.

Población no económicamente activa (PNEA)⁴

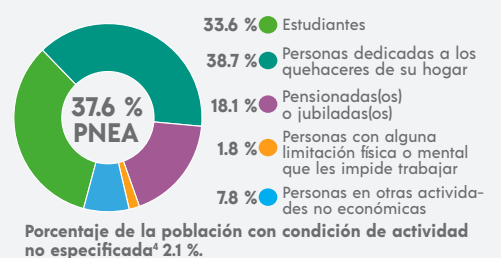

CARACTERÍSTICAS EDUCATIVAS

Población según nivel de escolaridad⁵

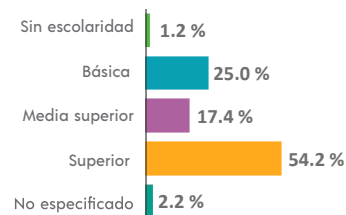

⁵ De 15 años y más.

Tasa de alfabetización

15 a 24 años	97.4 %
25 años y más	96.8 %

Asistencia escolar

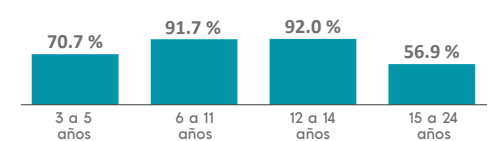

AFILIACIÓN A SERVICIOS DE SALUD

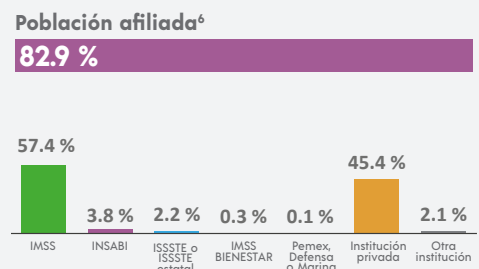

⁶ Incluye afiliaciones múltiples.

SITUACIÓN CONYUGAL

Población según situación conyugal⁷

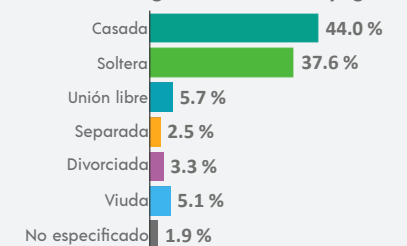

⁷ De 12 años y más.

COMPOSICIÓN POR EDAD Y SEXO

Población total
306 322 representa el 5.3 % de la población estatal

Relación hombres-mujeres **99.2**
 Existen 99 hombres por cada 100 mujeres.

Edad mediana **30**
 La mitad de la población tiene 30 años o menos.

Razón de dependencia **43.3**
 Existen 43 personas en edad de dependencia por cada 100 en edad productiva.

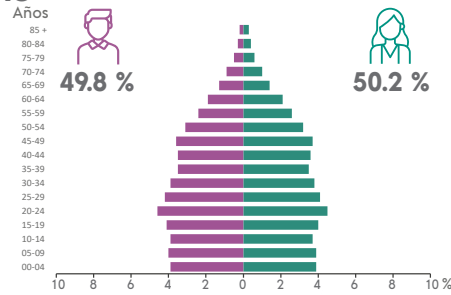

DISTRIBUCIÓN TERRITORIAL

Superficie (km²)
915.8 representa el 14 % del territorio estatal

Densidad de población (hab./km²)
334.5

VIVIENDA

Total de viviendas particulares habitadas
82 912 representa el 5.0 % del total estatal

Promedio de ocupantes por vivienda **3.7**

Promedio de ocupantes por cuarto **0.9**

Viviendas con piso de tierra **0.9 %**

Disponibilidad de servicios y equipamiento

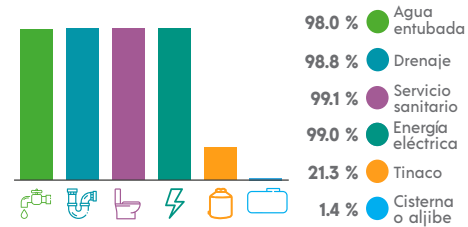

ETNICIDAD

Población que habla lengua indígena¹ **1.46 %**

Población que no habla español de los hablantes de lengua indígena¹ **0.43 %**

Lenguas indígenas más frecuentes

Náhuatl	67.8 %
Huasteco	12.8 %

Población que se considera afroamericana negra o afrodescendiente **2.07 %**

Total de localidades

48	
Localidades con mayor población	
Ciudad Santa Catarina	304 052
Privadas del Parque	1 675
Los Nogales	200

Disponibilidad de bienes

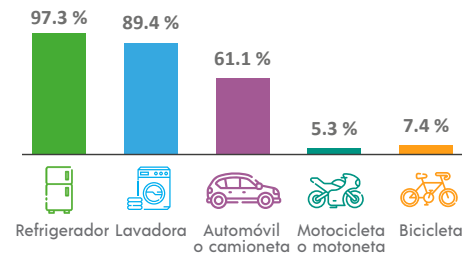

Disponibilidad de TIC

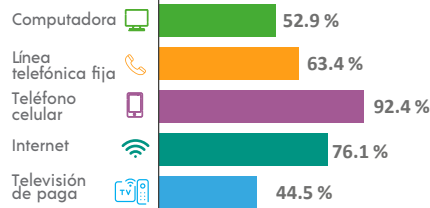

DISCAPACIDAD

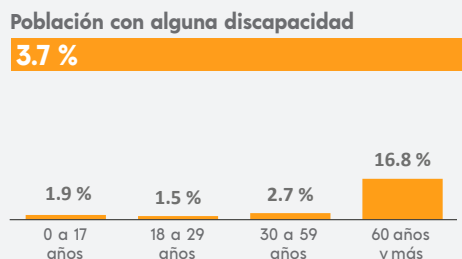

MIGRACIÓN

Población con lugar de residencia en marzo de 2015 distinto al actual²

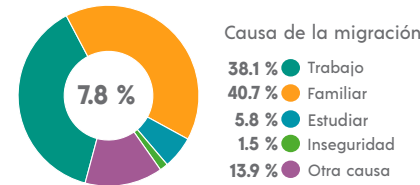

² De 5 años y más.

CARACTERÍSTICAS ECONÓMICAS

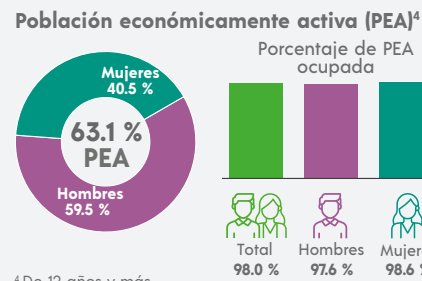

⁴ De 12 años y más.

FECUNDIDAD Y MORTALIDAD

Promedio de hijas(os) nacidas(os) vivas(os)³
1.3

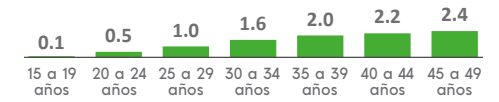

Porcentaje de hijas(os) fallecidas(os)³

2.8 %

³ Mujeres de 15 a 49 años.

Población no económicamente activa (PNEA)⁴

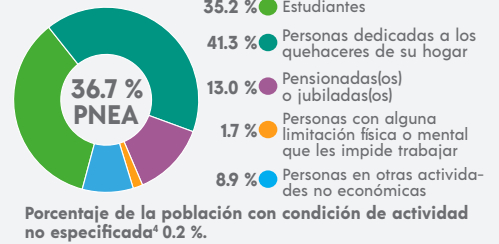

CARACTERÍSTICAS EDUCATIVAS

Población según nivel de escolaridad⁵

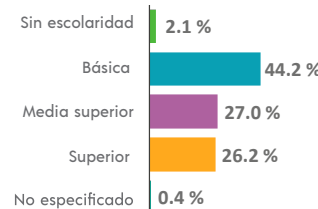

⁵ De 15 años y más.

Tasa de alfabetización

15 a 24 años	98.8 %
25 años y más	97.8 %

Asistencia escolar

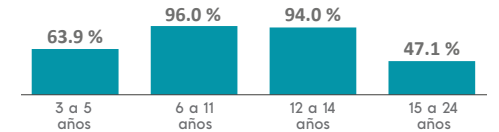

AFILIACIÓN A SERVICIOS DE SALUD

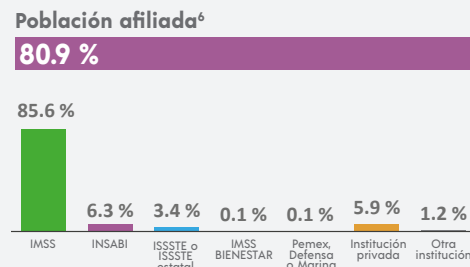

⁶ Incluye afiliaciones múltiples.

SITUACIÓN CONYUGAL

Población según situación conyugal⁷

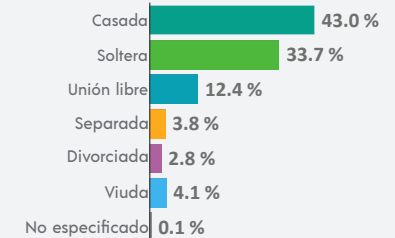

⁷ De 12 años y más.

COMPOSICIÓN POR EDAD Y SEXO

Población total
46 784 representa el 0.8 % de la población estatal

Relación hombres-mujeres **100.5**
 Existen 100 hombres por cada 100 mujeres.

Edad mediana **34**
 La mitad de la población tiene 34 años o menos.

Razón de dependencia **50.0**
 Existen 50 personas en edad de dependencia por cada 100 en edad productiva.

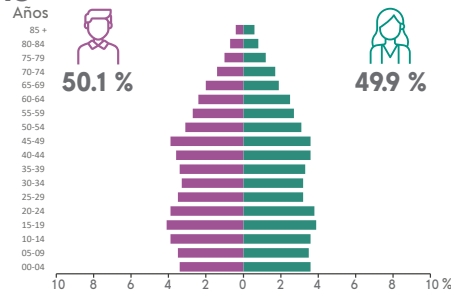

DISTRIBUCIÓN TERRITORIAL

Superficie (km²)
739.2 representa el 1.2 % del territorio estatal

Densidad de población (hab./km²)
63.3



Total de localidades **131**

Localidades con mayor población

Santiago	43 019
Laguna de Sánchez	374
La Ciénega de González	327

VIVIENDA

Total de viviendas particulares habitadas
14 423 representa el 0.9 % del total estatal

Promedio de ocupantes por vivienda **3.2**

Promedio de ocupantes por cuarto **0.8**

Viviendas con piso de tierra **1.7 %**

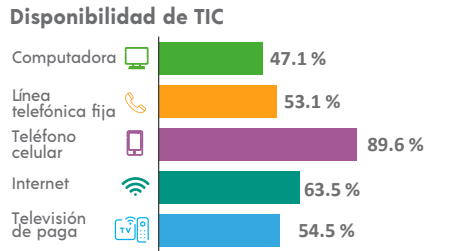
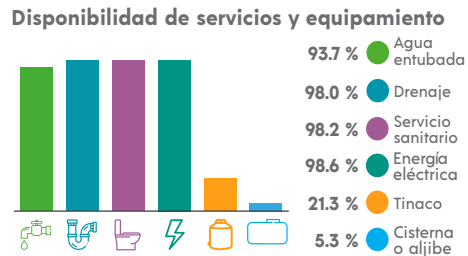
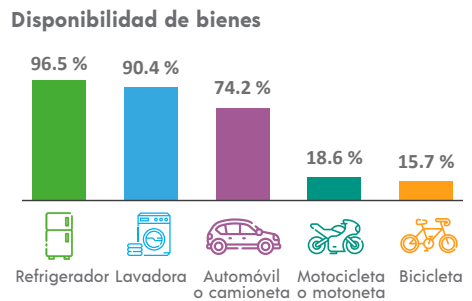

ETNICIDAD

Población que habla lengua indígena¹ **1.76 %**

Población que no habla español de los hablantes de lengua indígena¹ **0.51 %**

Lenguas indígenas más frecuentes

Náhuatl	44.2 %
Huasteco	38.3 %

Población que se considera afromexicana negra o afrodescendiente **5.08 %**

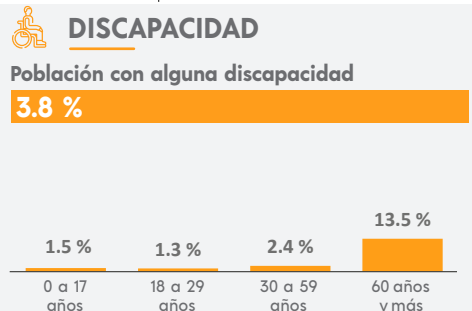

¹ De 3 años y más.

MIGRACIÓN

Población con lugar de residencia en marzo de 2015 distinto al actual²

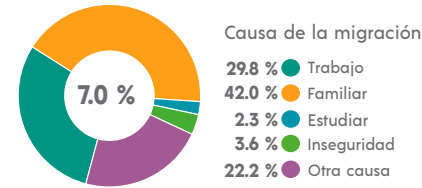

² De 5 años y más.

CARACTERÍSTICAS ECONÓMICAS

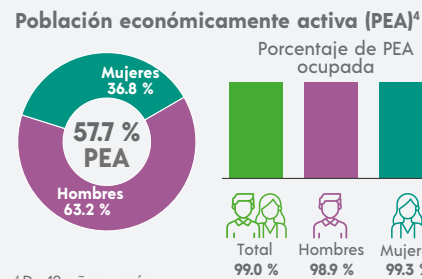

⁴ De 12 años y más.

FECUNDIDAD Y MORTALIDAD

Promedio de hijas(os) nacidas(os) vivas(os)³
1.4



Porcentaje de hijas(os) fallecidas(os)³
3.7 %

³ Mujeres de 15 a 49 años.

Población no económicamente activa (PNEA)⁴

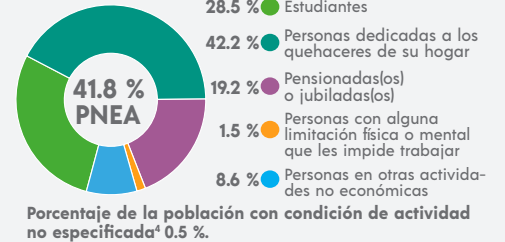

CARACTERÍSTICAS EDUCATIVAS

Población según nivel de escolaridad⁵

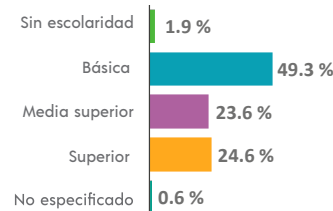

⁵ De 15 años y más.

Tasa de alfabetización

15 a 24 años	98.4 %
25 años y más	97.2 %

Asistencia escolar

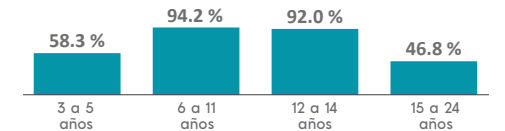

AFILIACIÓN A SERVICIOS DE SALUD

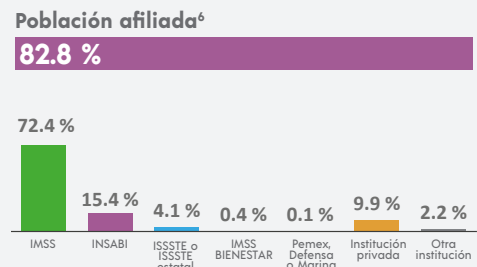

⁶ Incluye afiliaciones múltiples.

SITUACIÓN CONYUGAL

Población según situación conyugal⁷

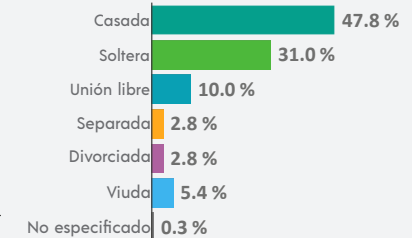

⁷ De 12 años y más.

COMPOSICIÓN POR EDAD Y SEXO

Población total
1 552 representa menos del 0.1 % de la población estatal

Relación hombres-mujeres **112.0**
 Existen 112 hombres por cada 100 mujeres.

Edad mediana **39**
 La mitad de la población tiene 39 años o menos.

Razón de dependencia **65.6**
 Existen 65 personas en edad de dependencia por cada 100 en edad productiva.

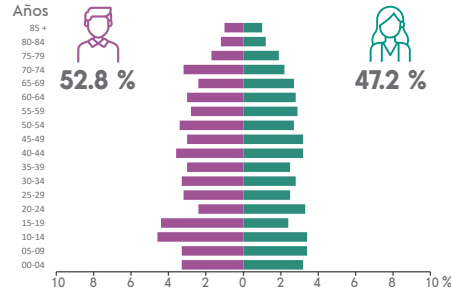

DISTRIBUCIÓN TERRITORIAL

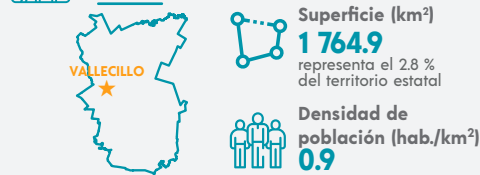

Total de localidades
56

Localidades con mayor población

Vallecillo	549
Palo Alto (Palo Alto y Ayaleño)	239
El Álamo (Hacienda el Álamo)	181

VIVIENDA

Total de viviendas particulares habitadas
564 representa menos del 0.1 % del total estatal

Promedio de ocupantes por vivienda **2.8**

Promedio de ocupantes por cuarto **0.8**

Viviendas con piso de tierra **0.4 %**

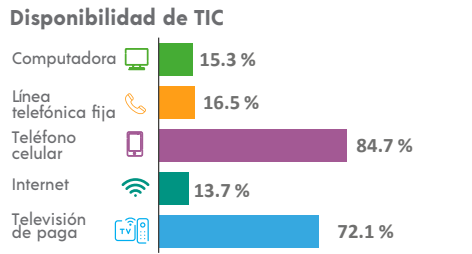
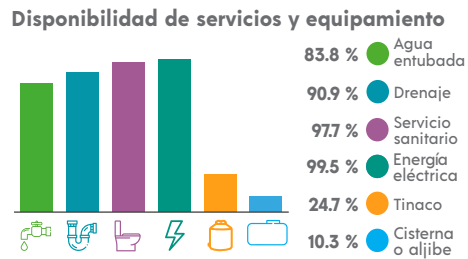
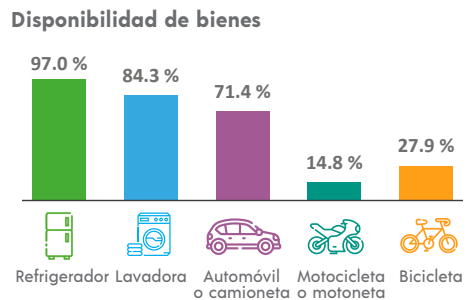

ETNICIDAD

Población que habla lengua indígena¹ **0.81 %**

Población que no habla español de los hablantes de lengua indígena¹ **0.00 %**

Lenguas indígenas más frecuentes

Náhuatl	58.3 %
Huasteco	33.3 %

Población que se considera afroamericana negra o afrodescendiente **0.52 %**

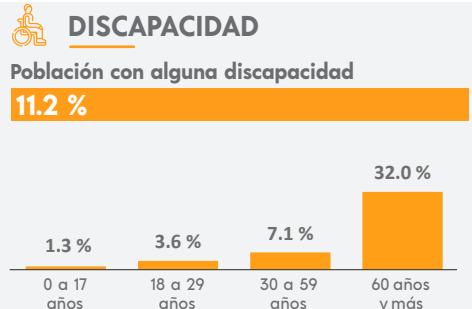

MIGRACIÓN

Población con lugar de residencia en marzo de 2015 distinto al actual²

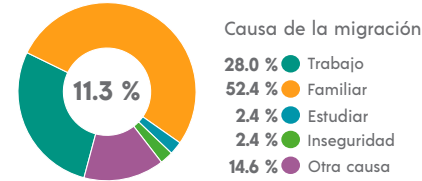

² De 5 años y más.

CARACTERÍSTICAS ECONÓMICAS

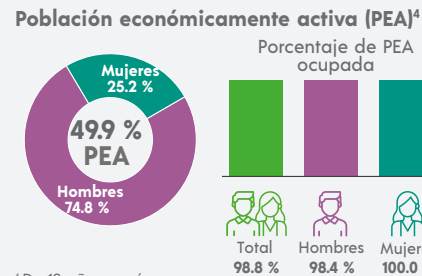

⁴ De 12 años y más.

FECUNDIDAD Y MORTALIDAD

Promedio de hijas(os) nacidas(os) vivas(os)³
1.8

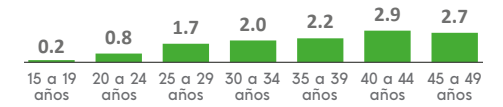

Porcentaje de hijas(os) fallecidas(os)³
3.2 %

³ Mujeres de 15 a 49 años.

Población no económicamente activa (PNEA)⁴

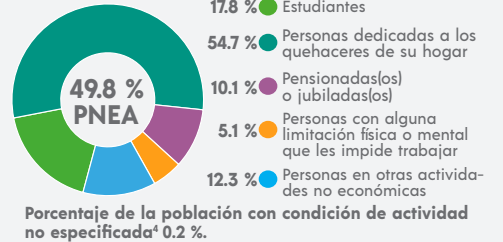

CARACTERÍSTICAS EDUCATIVAS

Población según nivel de escolaridad⁵

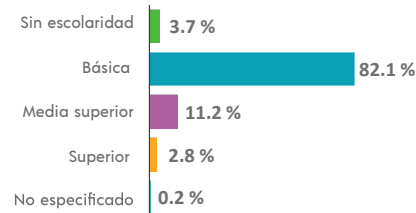

⁵ De 15 años y más.

Tasa de alfabetización

15 a 24 años	98.4 %
25 años y más	94.5 %

Asistencia escolar

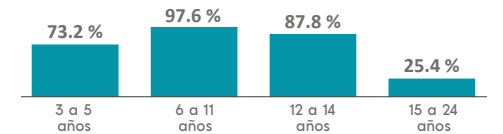

AFILIACIÓN A SERVICIOS DE SALUD

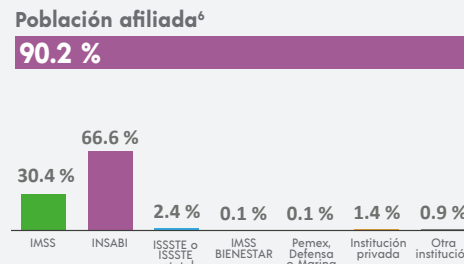

⁶ Incluye afiliaciones múltiples.

SITUACIÓN CONYUGAL

Población según situación conyugal⁷

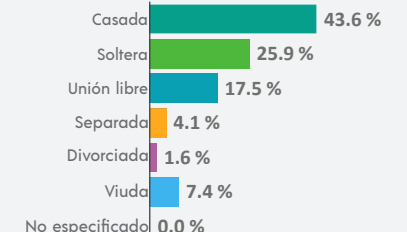

⁷ De 12 años y más.

COMPOSICIÓN POR EDAD Y SEXO

Población total
3 573 representa el 0.1 % de la población estatal

Relación hombres-mujeres **100.0**
 Existen 100 hombres por cada 100 mujeres.

Edad mediana **39**
 La mitad de la población tiene 39 años o menos.

Razón de dependencia **60.3**
 Existen 60 personas en edad de dependencia por cada 100 en edad productiva.

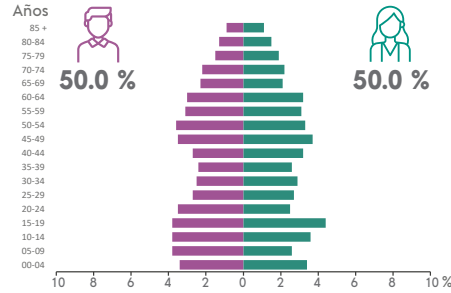

DISTRIBUCIÓN TERRITORIAL

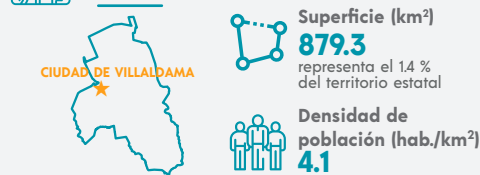

Total de localidades
29

Localidades con mayor población

Ciudad de Villaldama	2 578
El Potrero	496
Santa Isabel	154

VIVIENDA

Total de viviendas particulares habitadas
1 267 representa el 0.1 % del total estatal

Promedio de ocupantes por vivienda **2.8**

Promedio de ocupantes por cuarto **0.8**

Viviendas con piso de tierra **0.8 %**

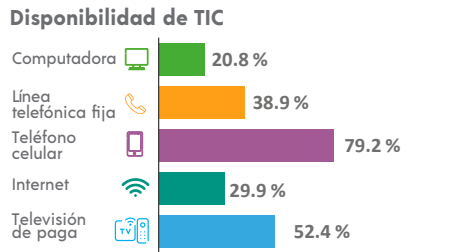
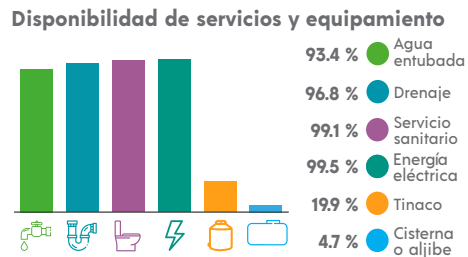
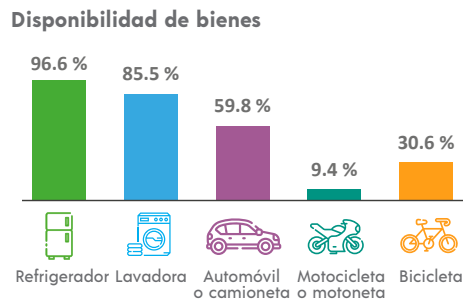

ETNICIDAD

Población que habla lengua indígena¹ **0.06 %**

Población que no habla español de los hablantes de lengua indígena¹ **0.00 %**

Lenguas indígenas más frecuentes

Náhuatl	100.0 %
N/A	

Población que se considera afroamericana negra o afrodescendiente **0.28 %**

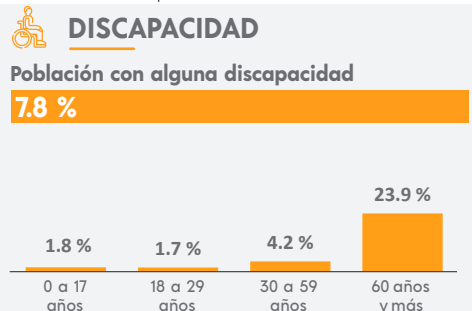

MIGRACIÓN

Población con lugar de residencia en marzo de 2015 distinto al actual²

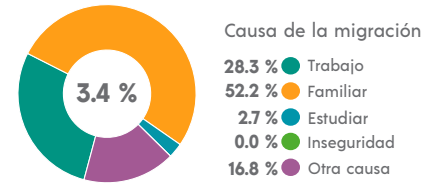

² De 5 años y más.

CARACTERÍSTICAS ECONÓMICAS

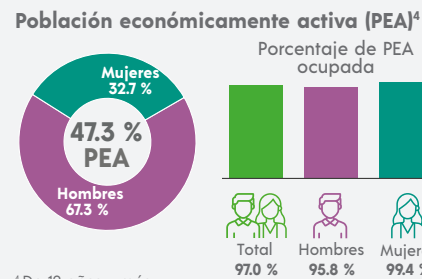

⁴ De 12 años y más.

FECUNDIDAD Y MORTALIDAD

Promedio de hijas(os) nacidas(os) vivas(os)³
1.6



Porcentaje de hijas(os) fallecidas(os)³
2.5 %

³ Mujeres de 15 a 49 años.

CARACTERÍSTICAS EDUCATIVAS

Población según nivel de escolaridad⁵

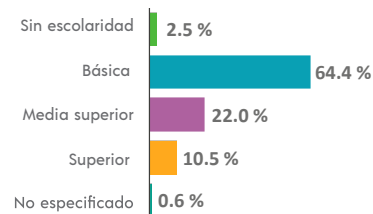

⁵ De 15 años y más.

Tasa de alfabetización

15 a 24 años	97.8 %
25 años y más	96.1 %

Asistencia escolar

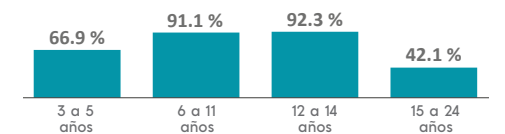

AFILIACIÓN A SERVICIOS DE SALUD

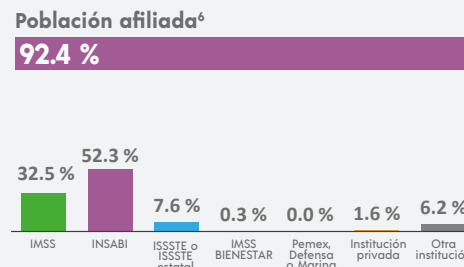

⁶ Incluye afiliaciones múltiples.

SITUACIÓN CONYUGAL

Población según situación conyugal⁷

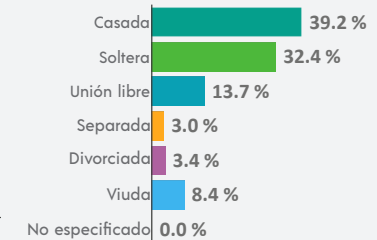

⁷ De 12 años y más.

En este apartado se presenta la definición de los indicadores del Panorama sociodemográfico de Nuevo León 2020. Estos indicadores permiten observar, de manera global, los aspectos sociodemográficos más relevantes del estado y de sus municipios.

Los usuarios interesados en profundizar en el conocimiento de estos u otros indicadores, pueden consultar la información del Censo de Población y Vivienda 2020, disponible en el sitio de internet del INEGI.

COMPOSICIÓN POR EDAD Y SEXO

Población total

Personas, nacionales o extranjeras, que residen habitualmente en la entidad federativa en viviendas particulares o colectivas. Incluye a los mexicanos que cumplen funciones diplomáticas en el extranjero y a los familiares que viven con ellos, a la población sin vivienda y una estimación de población en viviendas sin información de ocupantes.

El momento de referencia del monto poblacional son las cero horas del 15 de marzo de 2020.

Porcentaje de la población estatal

Se refiere a la población que reside en el municipio o demarcación territorial respecto a la población total estatal, expresada por cada cien.

$$\text{Porcentaje de la población estatal} = \frac{\text{Población en el municipio o demarcación territorial}}{\text{Total de población estatal}} \times 100$$

Relación hombres-mujeres

Es el cociente del número de hombres entre el de mujeres en una población dada por cien. Se interpreta como el número de hombres por cada 100 mujeres.

$$\text{Relación hombres-mujeres} = \frac{\text{Número de hombres}}{\text{Número de mujeres}} \times 100$$

Edad mediana

Edad que, una vez ordenadas las edades, divide a una población en dos grupos numéricamente iguales, es decir, la edad

en la cual la mitad de la población tiene una edad menor o igual, y la otra tiene una edad mayor o igual.

Razón de dependencia

También conocida como relación de dependencia demográfica. Es el cociente de la suma de la población menor de 15 años y la población mayor de 64 años, entre la población en el grupo de edad de 15 a 64 años, expresada por cada cien.

$$\text{Razón de dependencia} = \frac{\text{Población menor de 15 años} + \text{Población mayor de 64 años}}{\text{Población de 15 a 64 años}} \times 100$$

Pirámide poblacional

Es un histograma que representa la estructura de la población por sexo y grupos quinquenales de edad. Para la generación del histograma se excluye la población con edad no especificada.

$$\text{Porcentaje de la población del sexo "X" del grupo de edad [x,y]} = \frac{\text{Población del sexo "X" del grupo de edad [x,y]}}{\text{Total de población}} \times 100$$

Los grupos de edad presentados son: [0,4], [5,9], [10,14], [15,19], [20,24], [25,29], [30,34], [35,39], [40,44], [45,49], [50,54], [55,59], [60,64], [65,69], [70,74], [75,79], [80,84], [85 y más].

Porcentaje de hombres

Es el número de hombres respecto al total de población, expresado por cada cien.

$$\text{Porcentaje de hombres} = \frac{\text{Número de hombres}}{\text{Total de población}} \times 100$$

Porcentaje de mujeres

Es el número de mujeres respecto al total de población, expresado por cada cien.

$$\text{Porcentaje de mujeres} = \frac{\text{Número de mujeres}}{\text{Total de población}} \times 100$$

DISTRIBUCIÓN TERRITORIAL

Superficie

Se refiere a la extensión territorial en kilómetros cuadrados de cada municipio o demarcación territorial.

Porcentaje de la superficie estatal

Es la superficie territorial que le corresponde al municipio o demarcación territorial con respecto al total de la superficie de la entidad, expresada por cada cien.

$$\text{Porcentaje de la superficie estatal} = \frac{\text{Superficie del municipio o demarcación territorial}}{\text{Superficie estatal}} \times 100$$

Densidad de población

Número de habitantes por kilómetro cuadrado de un territorio determinado.

$$\text{Densidad de población} = \frac{\text{Total de población}}{\text{Superficie}}$$

Total de localidades

Corresponde al número de localidades de cada municipio o demarcación territorial.

Localidades con mayor población

Enlista, para cada municipio o demarcación territorial, las tres localidades, con mayor número de habitantes y la población de cada una de ellas.

VIVIENDA

Total de viviendas particulares habitadas

Total de viviendas particulares que en el momento del levantamiento censal tenían residentes habituales. Incluye cualquier recinto, local no construido para habitación, vivienda móvil o refugio que hayan estado habitadas, así como las viviendas habitadas de las que no se obtuvo información de ocupantes durante el levantamiento censal.

Porcentaje de las viviendas particulares habitadas estatales

Se refiere a las viviendas particulares habitadas que tiene el municipio o demarcación territorial con respecto al total estatal, expresado por cada cien.

$$\text{Porcentaje de viviendas particulares habitadas estatales} = \frac{\text{Total de viviendas particulares habitadas del municipio o demarcación territorial}}{\text{Total de viviendas particulares habitadas estatales}} \times 100$$

Promedio de ocupantes por vivienda

Es el número de ocupantes en las viviendas particulares habitadas respecto al total de viviendas particulares habitadas en un mismo espacio geográfico.

$$\text{Promedio de ocupantes por vivienda} = \frac{\text{Número total de ocupantes}}{\text{Total de viviendas particulares habitadas}}$$

Para el cálculo de este indicador, se excluyen las viviendas particulares habitadas del tipo local no construido para habitación, vivienda móvil o refugio.

Promedio de ocupantes por cuarto

Es el número de ocupantes en las viviendas particulares habitadas respecto al total de cuartos en viviendas particulares habitadas en un mismo espacio geográfico.

$$\text{Promedio de ocupantes por cuarto} = \frac{\text{Número total de ocupantes}}{\text{Total de cuartos en viviendas particulares habitadas}}$$

Para el cálculo de este indicador se excluyen las viviendas particulares habitadas del tipo local no construido para habitación, vivienda móvil o refugio.

• Porcentaje de viviendas con piso de tierra

Es el número de viviendas particulares habitadas que tienen piso de tierra respecto al total de viviendas particulares habitadas, expresado por cada cien.

$$\text{Porcentaje de viviendas con piso de tierra} = \frac{\text{Número de viviendas con piso de tierra}}{\text{Total de viviendas particulares habitadas}} \times 100$$

Para el cálculo de este indicador se excluyen las viviendas particulares habitadas del tipo local no construido para habitación, vivienda móvil o refugio.

Disponibilidad de servicios y equipamiento

• Porcentaje de viviendas con disponibilidad de agua entubada

Es el número de viviendas particulares habitadas que cuentan con agua entubada dentro de la vivienda respecto al total de viviendas particulares habitadas, expresado por cada cien.

$$\text{Porcentaje de viviendas con agua entubada} = \frac{\text{Número de viviendas que disponen de agua entubada dentro de la vivienda}}{\text{Total de viviendas particulares habitadas}} \times 100$$

Para el cálculo de este indicador se excluyen las viviendas particulares habitadas del tipo local no construido para habitación, vivienda móvil o refugio.

• Porcentaje de viviendas con disponibilidad de drenaje

Es el número de viviendas particulares habitadas que cuentan con drenaje respecto al total de viviendas particulares habitadas, expresado por cada cien.

$$\text{Porcentaje de viviendas con drenaje} = \frac{\text{Número de viviendas que disponen de drenaje}}{\text{Total de viviendas particulares habitadas}} \times 100$$

Para el cálculo de este indicador se excluyen las viviendas particulares habitadas del tipo local no construido para habitación, vivienda móvil o refugio.

• Porcentaje de viviendas con disponibilidad de servicio sanitario

Es el número de viviendas particulares habitadas que cuentan con servicio sanitario respecto al total de viviendas particulares habitadas, expresado por cada cien.

$$\text{Porcentaje de viviendas con servicio sanitario} = \frac{\text{Número de viviendas que disponen de servicio sanitario}}{\text{Total de viviendas particulares habitadas}} \times 100$$

Para el cálculo de este indicador se excluyen las viviendas particulares habitadas del tipo local no construido para habitación, vivienda móvil o refugio.

• Porcentaje de viviendas con disponibilidad de energía eléctrica

Es el número de viviendas particulares habitadas que cuentan con energía eléctrica respecto al total de viviendas particulares habitadas, expresado por cada cien.

$$\text{Porcentaje de viviendas con energía eléctrica} = \frac{\text{Número de viviendas que disponen de energía eléctrica}}{\text{Total de viviendas particulares habitadas}} \times 100$$

Para el cálculo de este indicador se excluyen las viviendas particulares habitadas del tipo local no construido para habitación, vivienda móvil o refugio.

• Porcentaje de viviendas con disponibilidad de tinaco

Es el número de viviendas particulares habitadas que cuentan con tinaco respecto al total de viviendas particulares habitadas, expresado por cada cien.

$$\text{Porcentaje de viviendas con tinaco} = \frac{\text{Número de viviendas que disponen de tinaco}}{\text{Total de viviendas particulares habitadas}} \times 100$$

Para el cálculo de este indicador se excluyen las viviendas particulares habitadas del tipo local no construido para habitación, vivienda móvil o refugio.

• Porcentaje de viviendas con disponibilidad de cisterna o aljibe

Es el número de viviendas particulares habitadas que cuentan con cisterna o aljibe respecto al total de viviendas particulares habitadas, expresado por cada cien.

$$\text{Porcentaje de viviendas con cisterna o aljibe} = \frac{\text{Número de viviendas que disponen de cisterna o aljibe}}{\text{Total de viviendas particulares habitadas}} \times 100$$

Para el cálculo de este indicador se excluyen las viviendas particulares habitadas del tipo local no construido para habitación, vivienda móvil o refugio.

Disponibilidad de bienes

• Porcentaje de viviendas con disponibilidad de refrigerador

Es el número de viviendas particulares habitadas que cuentan con refrigerador respecto al total de viviendas particulares habitadas, expresado por cada cien.

$$\text{Porcentaje de viviendas con refrigerador} = \frac{\text{Número de viviendas que disponen de refrigerador}}{\text{Total de viviendas particulares habitadas}} \times 100$$

Para el cálculo de este indicador se excluyen las viviendas particulares habitadas del tipo local no construido para habitación, vivienda móvil o refugio.

• Porcentaje de viviendas con disponibilidad de lavadora

Es el número de viviendas particulares habitadas que cuentan con lavadora respecto al total de viviendas particulares habitadas, expresado por cada cien.

$$\text{Porcentaje de viviendas con lavadora} = \frac{\text{Número de viviendas que disponen de lavadora}}{\text{Total de viviendas particulares habitadas}} \times 100$$

Para el cálculo de este indicador se excluyen las viviendas particulares habitadas del tipo local no construido para habitación, vivienda móvil o refugio.

• Porcentaje de viviendas con disponibilidad de automóvil o camioneta

Es el número de viviendas particulares habitadas que cuentan con automóvil o camioneta respecto al total de viviendas particulares habitadas, expresado por cada cien.

$$\text{Porcentaje de viviendas con automóvil o camioneta} = \frac{\text{Número de viviendas que disponen de automóvil o camioneta}}{\text{Total de viviendas particulares habitadas}} \times 100$$

Para el cálculo de este indicador se excluyen las viviendas particulares habitadas del tipo local no construido para habitación, vivienda móvil o refugio.

• Porcentaje de viviendas con disponibilidad de motocicleta o motoneta

Es el número de viviendas particulares habitadas que cuentan con motocicleta o motoneta respecto al total de viviendas particulares habitadas, expresado por cada cien.

$$\text{Porcentaje de viviendas con motocicleta o motoneta} = \frac{\text{Número de viviendas que disponen de motocicleta o motoneta}}{\text{Total de viviendas particulares habitadas}} \times 100$$

Para el cálculo de este indicador se excluyen las viviendas particulares habitadas del tipo local no construido para habitación, vivienda móvil o refugio.

• Porcentaje de viviendas con disponibilidad de bicicleta

Es el número de viviendas particulares habitadas que cuentan con bicicleta que se utilice como medio de transporte respecto al total de viviendas particulares habitadas, expresado por cada cien.

$$\text{Porcentaje de viviendas con bicicleta} = \frac{\text{Número de viviendas que disponen de bicicleta}}{\text{Total de viviendas particulares habitadas}} \times 100$$

Para el cálculo de este indicador se excluyen las viviendas particulares habitadas del tipo local no construido para habitación, vivienda móvil o refugio.

Disponibilidad de Tecnologías de la Información y la Comunicación (TIC)

• Porcentaje de viviendas con disponibilidad de computadora

Es el número de viviendas particulares habitadas que cuentan con computadora, laptop o tablet respecto al total de viviendas particulares habitadas, expresado por cada cien.

$$\text{Porcentaje de viviendas con computadora} = \frac{\text{Número de viviendas que disponen de computadora}}{\text{Total de viviendas particulares habitadas}} \times 100$$

Para el cálculo de este indicador se excluyen las viviendas particulares habitadas del tipo local no construido para habitación, vivienda móvil o refugio.

• Porcentaje de viviendas con disponibilidad de línea telefónica fija

Es el número de viviendas particulares habitadas que cuentan con línea telefónica fija respecto al total de viviendas particulares habitadas, expresado por cada cien.

$$\text{Porcentaje de viviendas con línea telefónica fija} = \frac{\text{Número de viviendas que disponen de línea telefónica fija}}{\text{Total de viviendas particulares habitadas}} \times 100$$

Para el cálculo de este indicador se excluyen las viviendas particulares habitadas del tipo local no construido para habitación, vivienda móvil o refugio.

• Porcentaje de viviendas con disponibilidad de teléfono celular

Es el número de viviendas particulares habitadas que cuentan con teléfono celular respecto al total de viviendas particulares habitadas, expresado por cada cien.

$$\text{Porcentaje de viviendas con teléfono celular} = \frac{\text{Número de viviendas que disponen de teléfono celular}}{\text{Total de viviendas particulares habitadas}} \times 100$$

Para el cálculo de este indicador se excluyen las viviendas particulares habitadas del tipo local no construido para habitación, vivienda móvil o refugio.

• Porcentaje de viviendas con disponibilidad de internet

Es el número de viviendas particulares habitadas que cuentan con servicio de internet respecto al total de viviendas particulares habitadas, expresado por cada cien.

$$\text{Porcentaje de viviendas con internet} = \frac{\text{Número de viviendas que disponen de internet}}{\text{Total de viviendas particulares habitadas}} \times 100$$

Para el cálculo de este indicador se excluyen las viviendas particulares habitadas del tipo local no construido para habitación, vivienda móvil o refugio.

• Porcentaje de viviendas con disponibilidad de televisión de paga

Es el número de viviendas particulares habitadas que cuentan con servicio de televisión de paga (cable o satelital) respecto al total de viviendas particulares habitadas, expresado por cada cien.

$$\text{Porcentaje de viviendas con televisión de paga} = \frac{\text{Número de viviendas que disponen de servicio de televisión de paga}}{\text{Total de viviendas particulares habitadas}} \times 100$$

Para el cálculo de este indicador se excluyen las viviendas particulares habitadas del tipo local no construido para habitación, vivienda móvil o refugio.

ETNICIDAD

Porcentaje de la población de 3 años y más que habla lengua indígena

Es la población de 3 años y más que declaró hablar lengua indígena respecto al total de población del mismo rango de edad, expresada por cada cien.

$$\text{Porcentaje de población que habla lengua indígena} = \frac{\text{Población de 3 años y más que habla lengua indígena}}{\text{Total de población de 3 años y más}} \times 100$$

Porcentaje de la población de 3 años y más que no habla español de los hablantes de lengua indígena

Es la población de 3 años y más que declaró hablar lengua indígena y no hablar español respecto al total de población del mismo rango de edad hablante de lengua indígena, expresada por cada cien.

$$\text{Porcentaje de población que no habla español de los hablantes de lengua indígena} = \frac{\text{Población de 3 años y más que no habla español de los hablantes de lengua indígena}}{\text{Total de población de 3 años y más que habla lengua indígena}} \times 100$$

Lenguas indígenas más frecuentes

Enlista las dos lenguas indígenas con mayor número de hablantes respecto al total de población de 3 años y más que habla lengua indígena, expresada por cada cien.

$$\text{Porcentaje de población que habla lengua indígena "X"} = \frac{\text{Población de 3 años y más que habla lengua indígena "X"}}{\text{Total de población de 3 años y más que habla lengua indígena}} \times 100$$

Porcentaje de la población que se considera afromexicana negra o afrodescendiente

Es la población que por sus antepasados y de acuerdo con sus costumbres y tradiciones se considera afromexicana negra o afrodescendiente respecto al total de población, expresada por cada cien.

$$\text{Porcentaje de población que se considera afromexicana negra o afrodescendiente} = \frac{\text{Población que se considera afromexicana negra o afrodescendiente}}{\text{Total de población}} \times 100$$

DISCAPACIDAD

Porcentaje de la población con alguna discapacidad

Es la población que declaró tener alguna discapacidad¹ respecto al total de población, expresada por cada cien.

$$\text{Porcentaje de población con alguna discapacidad} = \frac{\text{Población que declaró tener alguna discapacidad}}{\text{Total de población}} \times 100$$

¹Se considera como persona con discapacidad aquella que declaró tener mucha dificultad o no poder realizar alguna de las siguientes actividades: ver, aun usando lentes; oír, aun usando aparato auditivo; caminar, subir o bajar; recordar o concentrarse; bañarse, vestirse o comer; hablar o comunicarse.

Porcentaje de la población con alguna discapacidad por grupos de edad

Es la población que declaró tener alguna discapacidad² en un grupo de edad específico respecto al total de población en ese grupo de edad, expresada por cada cien.

Los grupos de edad presentados son: [0,17], [18,29], [30,59], [60 y más].

$$\text{Porcentaje de población con alguna discapacidad del grupo de edad [xy]} = \frac{\text{Población con alguna discapacidad del grupo de edad [xy]}}{\text{Total de población del grupo de edad [xy]}} \times 100$$

²Se considera como persona con discapacidad aquella que declaró tener mucha dificultad o no poder realizar alguna de las siguientes actividades: ver, aun usando lentes; oír, aun usando aparato auditivo; caminar, subir o bajar; recordar o concentrarse; bañarse, vestirse o comer; hablar o comunicarse.

MIGRACIÓN

Porcentaje de la población de 5 años y más con lugar de residencia en marzo de 2015 distinto al actual

Es la población de 5 años y más que en marzo de 2015 tenía residencia habitual en un municipio o entidad diferente al actual (migración interna) o bien fuera del país (inmigración internacional) respecto al total de población de 5 años y más, expresada por cada cien.

$$\text{Porcentaje de población migrante (migración interna o inmigración internacional)} = \frac{\text{Población de 5 años y más migrante interna + población inmigrante internacional}}{\text{Total de población de 5 años y más}} \times 100$$

Distribución de la población de 5 años y más con lugar de residencia en marzo de 2015 distinto al actual según causa de la migración

Es la población de 5 años y más que en marzo de 2015 tenía residencia habitual en un municipio o entidad diferente al actual o bien fuera del país según causa de migración respecto al total de población de 5 años y más que en marzo de 2015 tenía residencia habitual en un municipio o entidad diferente al actual o bien fuera del país, expresada por cada cien.

$$\text{Porcentaje de población migrante interna o inmigrante internacional según causa "X"} = \frac{\text{Población de 5 años y más migrante interna + población inmigrante internacional según causa "X"}}{\text{Población de 5 años y más migrante interna + población inmigrante internacional}} \times 100$$

Donde "X" se refiere a una de las siguientes causas:

- Trabajo: Buscar trabajo, cambio u oferta de trabajo.
- Familiar: Reunirse con la familia, se casó o unió.
- Estudiar.
- Inseguridad: Por inseguridad delictiva o violencia.
- Otra causa: Por desastres naturales, le deportaron (regresaron), otra causa o no especificado.



FECUNDIDAD Y MORTALIDAD

Promedio de hijas(os) nacidas(os) vivas(os) de las mujeres de 15 a 49 años

Es el número de hijas(os) nacidas(os) vivas(os) de las mujeres de 15 a 49 años respecto al total de mujeres en este rango de edad.

$$\text{Promedio de hijas(os) nacidas(os) vivas(os)} = \frac{\text{Número de hijas(os) nacidas(os) vivas(os) de mujeres de 15 a 49 años}}{\text{Total de mujeres de 15 a 49 años}}$$

Promedio de hijas(os) nacidas(os) vivas(os) por grupos quinquenales de edad de las mujeres de 15 a 49 años

Es el número de hijas(os) nacidas(os) vivas(os) de las mujeres en un grupo de edad específico respecto al total de mujeres en ese grupo de edad.

Los grupos de edad presentados son: [15,19], [20,24], [25,29], [30,34], [35,39], [40,44], [45,49].

$$\text{Promedio de hijas(os) nacidas(os) vivas(os) del grupo de edad [x,y]} = \frac{\text{Número de hijas(os) nacidas(os) vivas(os) de las mujeres del grupo de edad [x,y]}}{\text{Total de mujeres del grupo de edad [x,y]}}$$

Porcentaje de hijas(os) fallecidas(os) de las mujeres de 15 a 49 años

Es el número de hijas(os) fallecidas(os) de las mujeres de 15 a 49 años respecto al total de hijas(os) nacidas(os) vivas(os) de las mujeres de este mismo rango de edad, expresado por cada cien.

$$\text{Porcentaje de hijas(os) fallecidas(os)} = \frac{\text{Número de hijas(os) fallecidas(os) de las mujeres de 15 a 49 años}}{\text{Número de hijas(os) nacidas(os) vivas(os) de las mujeres de 15 a 49 años}} \times 100$$



CARACTERÍSTICAS ECONÓMICAS

Porcentaje de la población de 12 años y más económicamente activa (PEA)

Es la población económicamente activa³ (PEA) respecto al total de población de 12 años y más, expresada por cada cien. A este indicador se le conoce también como tasa de participación económica.

$$\text{Porcentaje de PEA} = \frac{\text{Población de 12 años y más económicamente activa (PEA)}}{\text{Total de población de 12 años y más}} \times 100$$

Este indicador se presenta para el total de población de 12 años y más, y por separado para hombres y mujeres del mismo rango de edad.

³ Población de 12 años y más que en la semana de referencia tuvo o realizó alguna actividad económica (población ocupada) o buscó activamente realizar una.

Porcentaje de población de 12 años y más económicamente activa (PEA) ocupada

Es la población económicamente activa (PEA) que se encontraba ocupada en la semana de referencia respecto al total de población económicamente activa, expresada por cada cien. Este indicador también se conoce como tasa de ocupación.

$$\text{Porcentaje de la población ocupada} = \frac{\text{Población de 12 años y más ocupada en la semana de referencia}}{\text{Población de 12 años y más económicamente activa (PEA)}} \times 100$$

Este indicador se presenta para el total de población de 12 años y más, y por separado para hombres y mujeres del mismo rango de edad.

Porcentaje de población de 12 años y más no económicamente activa (PNEA)

Es la población no económicamente activa⁴ (PNEA) respecto al total de población de 12 años y más, expresada por cada cien.

$$\text{Porcentaje de PNEA} = \frac{\text{Población de 12 años y más no económicamente activa (PNEA)}}{\text{Total de población de 12 años y más}} \times 100$$

⁴ Población de 12 años y más que en la semana de referencia no realizó alguna actividad económica ni buscó trabajo.

Distribución de la población de 12 años y más no económicamente activa (PNEA) según tipo de actividad no económica

Es la población no económicamente activa (PNEA) de acuerdo con su actividad respecto al total de población de 12 años y más no económicamente activa, expresada por cada cien.

$$\text{Porcentaje de PNEA con actividad "X"} = \frac{\text{Población de 12 años y más no económicamente activa con actividad "X"}}{\text{Población de 12 años y más no económicamente activa (PNEA)}} \times 100$$

Donde "X" se refiere a alguna de las siguientes actividades:

- Estudiantes.
- Personas dedicadas a los quehaceres de su hogar.
- Pensionadas(os) o jubiladas(os).
- Personas con alguna limitación física o mental permanente que les impide trabajar.
- Personas en otras actividades no económicas (no trabaja).

Porcentaje de la población de 12 años y más con condición de actividad no especificada

Es la población de 12 años y más de la cual no se obtuvo respuesta o esta fue imprecisa, en su condición de actividad, expresada por cada cien.

$$\text{Porcentaje de la población con condición de actividad no especificada} = \frac{\text{Población de 12 años y más que no especificó su condición de actividad}}{\text{Total de población de 12 años y más}} \times 100$$



CARACTERÍSTICAS EDUCATIVAS

Distribución de la población de 15 años y más según nivel de escolaridad

Es la población de 15 años y más por cada nivel de escolaridad respecto al total de población de 15 años y más, expresada por cada cien.

$$\text{Porcentaje de la población con nivel de escolaridad "X"} = \frac{\text{Población de 15 años y más con nivel de escolaridad "X"}}{\text{Total de población de 15 años y más}} \times 100$$

Donde "X" se refiere a alguno de los siguientes niveles de escolaridad:

- Sin escolaridad: Población sin instrucción.
- Básica: Población con algún grado aprobado en preescolar, primaria, secundaria, o bien estudios técnicos o comerciales con primaria terminada.
- Media superior: Población con algún grado aprobado de preparatoria, bachillerato general, bachillerato tecnológico, estudios

técnicos o comerciales con secundaria terminada, o bien normal con primaria o secundaria terminada.

- Superior: Población con algún grado aprobado en estudios técnicos o comerciales con preparatoria terminada, normal de licenciatura, licenciatura, especialidad, maestría, o bien doctorado.
- No especificado.

Tasa de alfabetización por grupos de edad

Es la población que sabe leer y escribir un recado en un grupo de edad específico respecto a la población en ese grupo de edad, expresada por cada cien.

Los grupos de edad presentados son: [15,24] y [25 y más].

$$\text{Tasa de alfabetización del grupo de edad [x,y]} = \frac{\text{Población del grupo de edad [x,y] que sabe leer y escribir un recado}}{\text{Total de población del grupo de edad [x,y]}} \times 100$$

Asistencia escolar por grupos de edad

Es la población en un grupo de edad particular que asiste actualmente a la escuela respecto al total de población en ese grupo de edad, expresada por cada cien.

Los grupos de edad presentados son: [3,5], [6,11], [12,14], [15,24].

$$\text{Porcentaje de asistencia escolar del grupo de edad [x,y]} = \frac{\text{Población que asiste a la escuela del grupo de edad [x,y]}}{\text{Total de población del grupo de edad [x,y]}} \times 100$$

AFILIACIÓN A SERVICIOS DE SALUD

Porcentaje de población afiliada a servicios de salud

Es la población afiliada a alguna institución que brinda servicios de salud, pública o privada respecto al total de población, expresada por cada cien.

$$\text{Porcentaje de población afiliada a servicios de salud} = \frac{\text{Población afiliada a servicios de salud}}{\text{Total de población}} \times 100$$

Distribución de la población afiliada a servicios de salud según institución de afiliación

Es la población afiliada a servicios de salud para cada una de las instituciones respecto al total de población afiliada, expresada por cada cien.

Para calcular el porcentaje de afiliación que representa alguna institución de salud, se divide el total de los afiliados a la institución de interés entre la población total afiliada y se multiplica el resultado por cien.

La suma de los porcentajes de las instituciones puede ser más de 100% debido a que una persona puede estar afiliada a más de una institución.

$$\text{Porcentaje de población afiliada a la institución "X"} = \frac{\text{Población afiliada a la institución "X"} a servicios de salud}{\text{Total de población afiliada a servicios de salud}} \times 100$$

Donde "X" representa alguna de las siguientes instituciones:

- IMSS: Instituto Mexicano del Seguro Social.
- INSABI: Instituto de Salud para el Bienestar o Seguro Popular o para una Nueva Generación (Siglo XXI).
- ISSSTE o ISSSTE estatal: Instituto de Seguridad y Servicios Sociales de los Trabajadores del Estado.
- IMSS BIENESTAR: IMSS-BIENESTAR o IMSS-PROSPERA.
- Pemex, Defensa o Marina.
- Institución privada.
- Otra institución.

SITUACIÓN CONYUGAL

Distribución de la población de 12 años y más según situación conyugal

Población de 12 años y más para cada una de las situaciones conyugales respecto al total de población de 12 años y más, expresada por cada cien.

$$\text{Porcentaje de la población en situación conyugal "X"} = \frac{\text{Población de 12 años y más en situación conyugal "X"}}{\text{Total de población de 12 años y más}} \times 100$$

Donde "X" se refiere a alguna de las siguientes situaciones conyugales:

- Casada (incluye tanto a la población casada únicamente por el civil, a la población casada sólo religiosamente y a la población casada civil y religiosamente).
- Soltera.
- Unión libre.
- Separada.
- Divorciada.
- Viuda.
- No especificado.

Notas:

- Para el cálculo de los indicadores se incluye la estimación de población en viviendas sin información de ocupantes y menores imputados.
- Algunas distribuciones porcentuales podrían no sumar 100 por ciento, debido al redondeo que genera diferencias poco significativas.
- N/A: No Aplica o no tiene.
- Los ceros que aparecen en el documento pueden deberse a la baja frecuencia de casos en la categoría y no necesariamente a la ausencia de los mismos.