

# PANORAMA SOCIODEMOGRÁFICO DE MÉXICO

— 2020 —

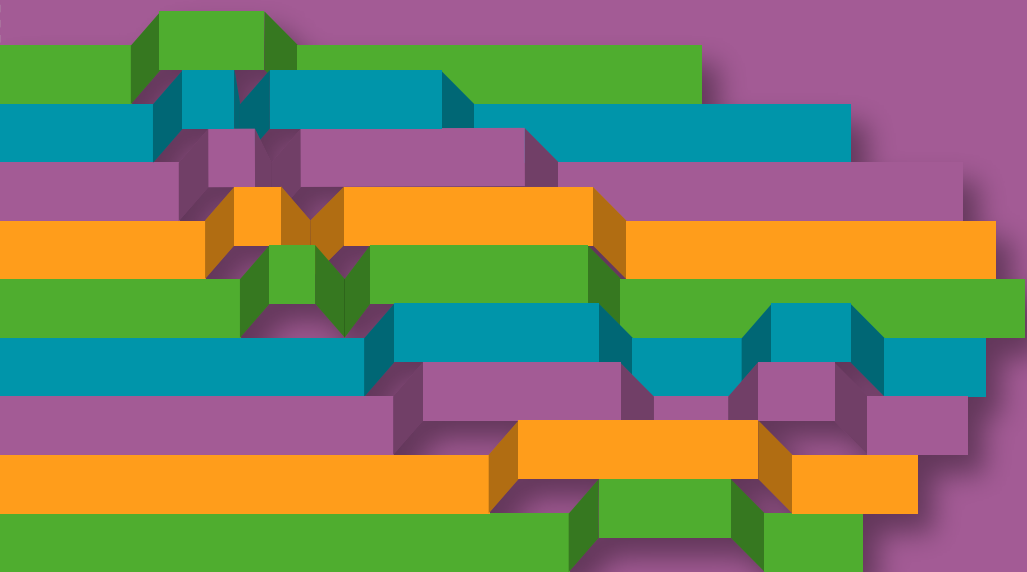

## YUCATÁN



Instituto Nacional de Estadística y Geografía

# **Panorama sociodemográfico de Yucatán**

## **Censo de Población y Vivienda 2020**



Obras complementarias publicadas por el INEGI sobre el tema:  
Panorama Sociodemográfico de Yucatán. Censo de Población y Vivienda 2010.

#### Catalogación en la fuente INEGI:

304.601072 Censo de Población y Vivienda (2020).  
Panorama sociodemográfico de Yucatán :  
Censo de Población y Vivienda 2020 : CPV /  
Instituto Nacional de Estadística y Geografía.-  
- México : INEGI, c2021.

237 p.

1. Población - Yucatán - Censos, 2020. 2.  
Vivienda - Yucatán - Censos, 2020. I. Instituto  
Nacional de Estadística y Geografía (México).

#### Conociendo México

800 111 4634  
www.inegi.org.mx  
atencion.usuarios@inegi.org.mx

 INEGI Informa  @INEGI\_INFORMA

Registro en trámite  
2021, Instituto Nacional de Estadística y Geografía  
Edificio Sede  
Avenida Héroe de Nacozari Sur 2301  
Fraccionamiento Jardines del Parque, 20276  
Aguascalientes, Aguascalientes, Aguascalientes,  
entre la calle INEGI, Avenida del Lago  
y Avenida Paseo de las Garzas.

## Presentación

El **Instituto Nacional de Estadística y Geografía (INEGI)**, como organismo público autónomo, y conforme a las atribuciones que le confiere la Ley del Sistema Nacional de Información Estadística (LSNIEG), realizó el Censo de Población y Vivienda 2020 con el propósito de producir información sobre la dimensión, estructura y distribución espacial de la población, así como de sus principales características socioeconómicas y culturales, además de obtener la cuenta y aspectos de las viviendas, respecto a: materiales de construcción, servicios, equipamiento e instalaciones, entre otros.

Los resultados del Censo constituyen la fuente que permite la mayor desagregación de datos estadísticos para el análisis y evaluación de la composición, distribución y crecimiento de la población en México. En el sector público, la información censal es el insumo principal para elaboración y diagnóstico de planes, programas y políticas en los tres órdenes de gobierno. En el ámbito académico, los datos estadísticos que provee el Censo se convierten en el eje rector de todos los estudios e investigaciones en materia sociodemográfica. Asimismo, en el sector privado los datos censales son una herramienta fundamental para la toma de decisiones.

En este marco, el **INEGI** presenta el **Panorama sociodemográfico de Yucatán 2020**, que integra, a manera de síntesis, datos relevantes para conocer las características demográficas, sociales y económicas básicas de la población y las viviendas de México. Con la entrega de esta publicación, el **Instituto** pone a su disposición una rápida mirada a la información que se recopiló en todas las viviendas del territorio estatal, desagregada por municipio o demarcación territorial.

Agradecemos a la sociedad su participación en el Censo de Población y Vivienda 2020 y la invitamos a consultar la totalidad de información generada en este proyecto, la cual se encuentra disponible en el sitio: <http://www.inegi.org.mx>

# Índice

Lista de indicadores	8
Mapa de Yucatán	10
<b>Panorama sociodemográfico</b>	
Yucatán	14
Abalá	16
Acanceh	18
Akil	20
Baca	22
Bokobá	24
Buctzotz	26
Cacalchén	28
Calotmul	30
Cansahcab	32
Cantamayec	34
Celestún	36
Cenotillo	38
Chacsinkín	40
Chankom	42
Chapab	44
Chemax	46
Chichimilá	48
Chicxulub Pueblo	50
Chikindzonot	52
Chocholá	54
Chumayel	56
Conkal	58
Cuncunul	60
Cuzamá	62
Dzán	64
Dzemul	66
Dzidzantún	68
Dzilam de Bravo	70
Dzilam González	72
Dzitás	74
Dzoncauich	76
Espita	78
Halachó	80
Hocabá	82

Hoctún	84	Tahmek	162
Homún	86	Teabo	164
Huhí	88	Tecoh	166
Hunucmá	90	Tekal de Venegas	168
Ixil	92	Tekantó	170
Izamal	94	Tekax	172
Kanasín	96	Tekit	174
Kantunil	98	Tekom	176
Kaua	100	Telchac Pueblo	178
Kinchil	102	Telchac Puerto	180
Kopomá	104	Temax	182
Mama	106	Temozón	184
Maní	108	Tepakán	186
Maxcanú	110	Tetiz	188
Mayapán	112	Teya	190
Mérida	114	Ticul	192
Mocochá	116	Timucuy	194
Motul	118	Tinum	196
Muna	120	Tixcacalcupul	198
Muxupip	122	Tixkokob	200
Opichén	124	Tixmehuac	202
Oxkutzcab	126	Tixpéhual	204
Panabá	128	Tizimín	206
Peto	130	Tunkás	208
Progreso	132	Tzucacab	210
Quintana Roo	134	Uayma	212
Río Lagartos	136	Ucú	214
Sacalum	138	Umán	216
Samahil	140	Valladolid	218
San Felipe	142	Xocchel	220
Sanahcat	144	Yaxcabá	222
Santa Elena	146	Yaxkukul	224
Seyé	148	Yobaín	226
Sinanché	150	Guía metodológica	228
Sotuta	152		
Sucilá	154		
Sudzal	156		
Suma	158		
Tahdziú	160		



## COMPOSICIÓN POR EDAD Y SEXO

- Población total.
  - Porcentaje de la población estatal.
- Relación hombres-mujeres.
- Edad mediana.
- Razón de dependencia.
- Pirámide poblacional.
- Porcentaje de hombres.
- Porcentaje de mujeres.



## DISTRIBUCIÓN TERRITORIAL

- Superficie.
  - Porcentaje de la superficie estatal.
- Densidad de población.
- Total de localidades.
- Localidades con mayor población.



## VIVIENDA

- Total de viviendas particulares habitadas.
  - Porcentaje de las viviendas particulares habitadas estatales.
- Promedio de ocupantes por vivienda.
- Promedio de ocupantes por cuarto.
- Viviendas con piso de tierra.
- Disponibilidad de servicios y equipamiento.
  - Agua entubada.
  - Drenaje.
  - Servicio sanitario.
  - Energía eléctrica.
  - Tinaco.
  - Cisterna o aljibe.
- Disponibilidad de bienes.
  - Refrigerador.
  - Lavadora.
  - Automóvil o camioneta.
  - Motocicleta o motoneta.
  - Bicicleta.
- Disponibilidad de TIC.
  - Computadora.
  - Línea telefónica fija.
  - Teléfono celular.
  - Internet.
  - Televisión de paga.



## ETNICIDAD

- Población de 3 años y más que habla lengua indígena.
- Población de 3 años y más que no habla español de los hablantes de lengua indígena.
- Lenguas indígenas más frecuentes.
- Población que se considera afromexicana negra o afrodescendiente.



## DISCAPACIDAD

- Población con alguna discapacidad.
- Población con alguna discapacidad por grupos de edad.



## MIGRACIÓN

- Población de 5 años y más con lugar de residencia en marzo de 2015 distinto al actual.
- Población de 5 años y más con lugar de residencia en marzo de 2015 distinto al actual según causa de la migración.



## FECUNDIDAD Y MORTALIDAD

- Promedio de hijas(os) nacidas(os) vivas(os) de las mujeres de 15 a 49 años.
- Promedio de hijas(os) nacidas(os) vivas(os) de las mujeres de 15 a 49 años por grupos quinquenales de edad.
- Porcentaje de hijas(os) fallecidas(os) de las mujeres de 15 a 49 años.



## CARACTERÍSTICAS ECONÓMICAS

- Población de 12 años y más económicamente activa (PEA).
- Población de 12 años y más económicamente activa (PEA) ocupada.
- Población de 12 años y más no económicamente activa (PNEA).
- Población de 12 años y más no económicamente activa (PNEA) según tipo de actividad no económica.
- Población de 12 años y más con condición de actividad no especificada.



## CARACTERÍSTICAS EDUCATIVAS

- Población de 15 años y más según nivel de escolaridad.
- Tasa de alfabetización por grupos de edad.
- Asistencia escolar por grupos de edad.



## AFILIACIÓN A SERVICIOS DE SALUD

- Población afiliada a servicios de salud.
- Población afiliada a servicios de salud según institución de afiliación.



## SITUACIÓN CONYUGAL

- Población de 12 años y más según situación conyugal.

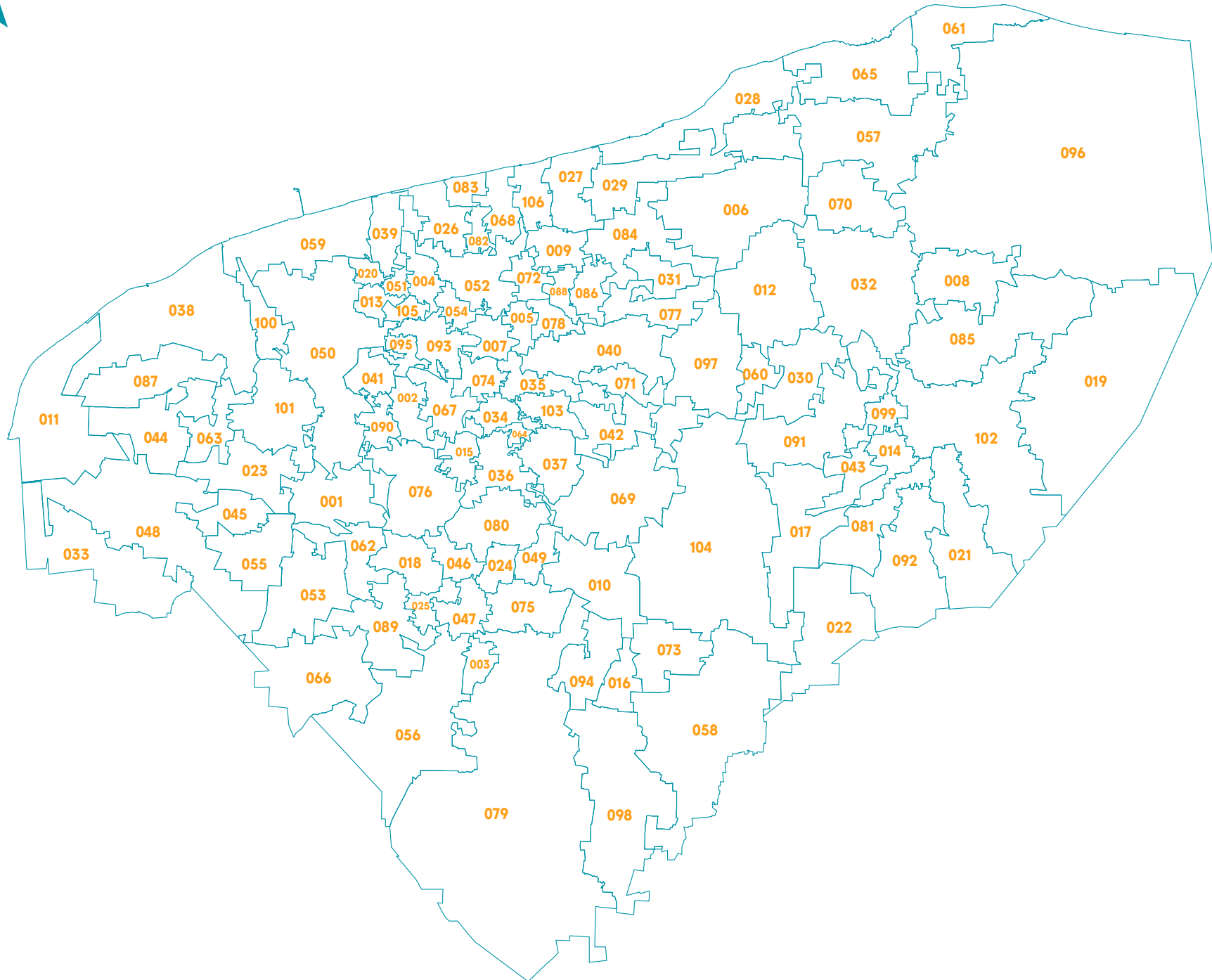

CLAVE DEL MUNICIPIO	NOMBRE DEL MUNICIPIO	CLAVE DEL MUNICIPIO	NOMBRE DEL MUNICIPIO
001	Abalá	054	Muxupip
002	Acanceh	055	Opichén
003	Akil	056	Oxkutzcab
004	Baca	057	Panabá
005	Bokobá	058	Peto
006	Buctzotz	059	Progreso
007	Cacalchén	060	Quintana Roo
008	Calotmul	061	Río Lagartos
009	Cansahcab	062	Sacalum
010	Cantamayec	063	Samahil
011	Celestún	065	San Felipe
012	Cenotillo	064	Sanahcat
016	Chacsinkín	066	Santa Elena
017	Chankom	067	Seyé
018	Chapab	068	Sinanché
019	Chemax	069	Sotuta
021	Chichimilá	070	Sucilá
020	Chicxulub Pueblo	071	Sudzal
022	Chikindzonot	072	Suma
023	Chocholá	073	Tahdziú
024	Chumayel	074	Tahmek
013	Conkal	075	Teabo
014	Cuncunul	076	Tecoh
015	Cuzamá	077	Tekal de Venegas
025	Dzán	078	Tekantó
026	Dzemul	079	Tekax
027	Dzidantún	080	Tekit
028	Dzilam de Bravo	081	Tekom
029	Dzilam González	082	Telchac Pueblo
030	Dzitas	083	Telchac Puerto
031	Dzoncauich	084	Temax
032	Espita	085	Temozón
033	Halachó	086	Tepakán
034	Hocabá	087	Tetiz
035	Hoctún	088	Teya
036	Homún	089	Ticul
037	Huhí	090	Timucuy
038	Hunucmá	091	Tinum
039	Ixil	092	Tixcacalcupul
040	Izamal	093	Tixkokob
041	Kanasín	094	Tixmehuac
042	Kantunil	095	Tixpéhual
043	Kaua	096	Tizimín
044	Kinchil	097	Tunkás
045	Kopomá	098	Tzucacab
046	Mama	099	Uayma
047	Maní	100	Ucú
048	Maxcanú	101	Umán
049	Mayapán	102	Valladolid
050	Mérida	103	Xocchel
051	Mocochá	104	Yaxcabá
052	Motul	105	Yaxkukul
053	Muna	106	Yobaín



## COMPOSICIÓN POR EDAD Y SEXO

**Población total**  
**2 320 898** representa el 1.8 % de la población nacional

**Relación hombres-mujeres** **96.5**  
 Existen 96 hombres por cada 100 mujeres.

**Edad mediana** **30**  
 La mitad de la población tiene 30 años o menos.

**Razón de dependencia** **48.1**  
 Existen 48 personas en edad de dependencia por cada 100 en edad productiva.

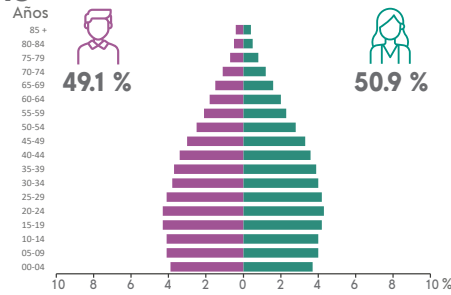

## DISTRIBUCIÓN TERRITORIAL

**Superficie (km²)**  
**39 524.4** representa el 2.0 % del territorio nacional

**Densidad de población (hab./km²)**  
**58.7**



## Total de municipios

<b>106</b>
<b>Municipios con mayor población</b>
Mérida <b>995 129</b>
Kanasín <b>141 939</b>
Valladolid <b>85 460</b>

## VIVIENDA

**Total de viviendas particulares habitadas**  
**658 085** representa el 19 % del total nacional

**Promedio de ocupantes por vivienda** **3.5**

**Promedio de ocupantes por cuarto** **1.1**

**Viviendas con piso de tierra** **1.4 %**

## Disponibilidad de bienes

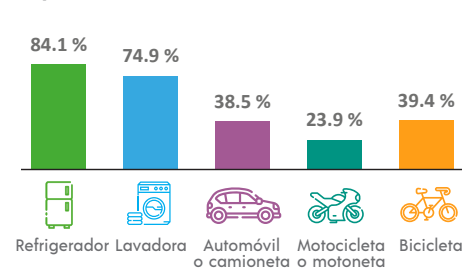

## Disponibilidad de TIC

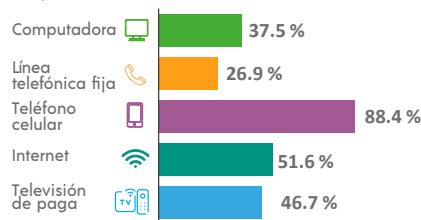

## Disponibilidad de servicios y equipamiento

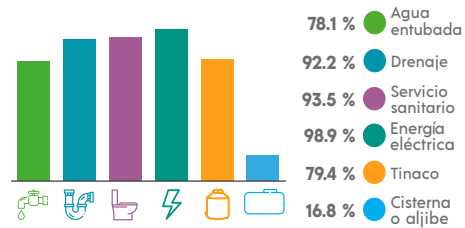

## ETNICIDAD

**Población que habla lengua indígena<sup>1</sup>** **23.70 %**

**Población que no habla español de los hablantes de lengua indígena<sup>1</sup>** **4.69 %**

**Lenguas indígenas más frecuentes**

Maya	<b>98.9 %</b>
Ch'ol	<b>0.4 %</b>

**Población que se considera afroamericana negra o afrodescendiente** **3.00 %**

## DISCAPACIDAD

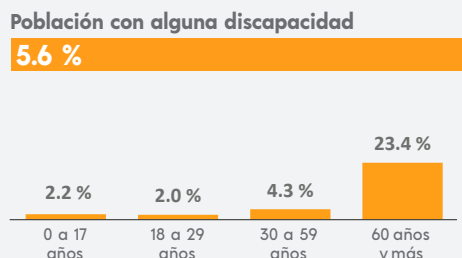

## MIGRACIÓN

**Población con lugar de residencia en marzo de 2015 distinto al actual<sup>2</sup>**

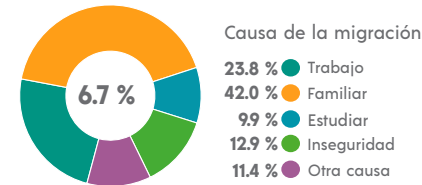

<sup>2</sup> De 5 años y más.

## CARACTERÍSTICAS ECONÓMICAS

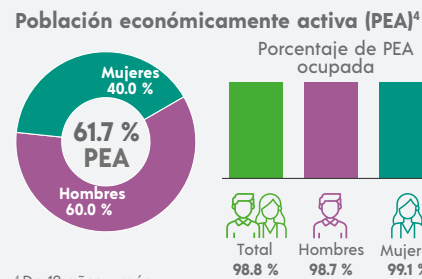

<sup>4</sup> De 12 años y más.

## FECUNDIDAD Y MORTALIDAD

**Promedio de hijas(os) nacidas(os) vivas(os)<sup>3</sup>**  
**1.4**

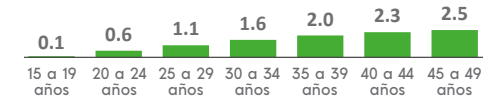

**Porcentaje de hijas(os) fallecidas(os)<sup>3</sup>**

**2.7 %**

<sup>3</sup> Mujeres de 15 a 49 años.

## Población no económicamente activa (PNEA)<sup>4</sup>

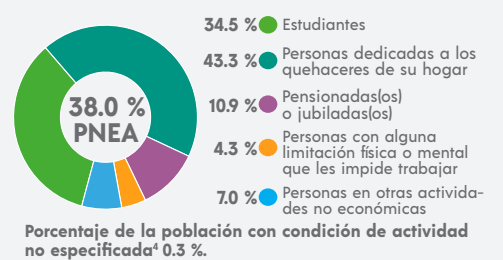

## CARACTERÍSTICAS EDUCATIVAS

### Población según nivel de escolaridad<sup>5</sup>

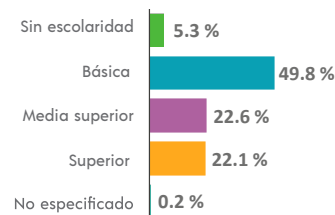

<sup>5</sup> De 15 años y más.

### Tasa de alfabetización

15 a 24 años	<b>98.9 %</b>
25 años y más	<b>92.4 %</b>

### Asistencia escolar

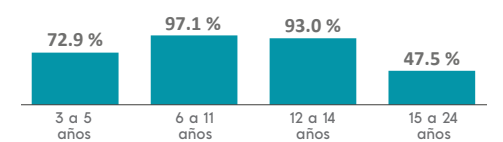

## AFILIACIÓN A SERVICIOS DE SALUD

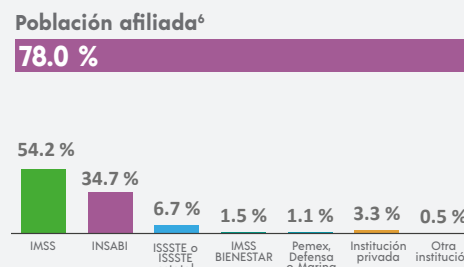

<sup>6</sup> Incluye afiliaciones múltiples.

## SITUACIÓN CONYUGAL

### Población según situación conyugal<sup>7</sup>

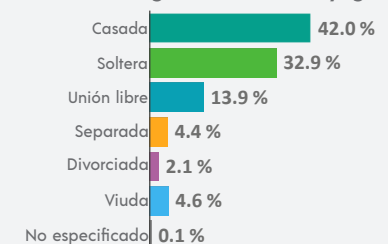

<sup>7</sup> De 12 años y más.

<sup>1</sup> De 3 años y más.

## COMPOSICIÓN POR EDAD Y SEXO

**Población total**  
**6 550** representa el 0.3 % de la población estatal

**Relación hombres-mujeres** **101.7**  
 Existen 101 hombres por cada 100 mujeres.

**Edad mediana** **29**  
 La mitad de la población tiene 29 años o menos.

**Razón de dependencia** **52.8**  
 Existen 52 personas en edad de dependencia por cada 100 en edad productiva.



## DISTRIBUCIÓN TERRITORIAL

**Superficie (km²)**  
**292.7** representa el 0.7 % del territorio estatal

**Densidad de población (hab./km²)**  
**22.4**



**Total de localidades** **9**

**Localidades con mayor población**

Uayalceh	2 608
Abalá	2 039
Temozón	668

## VIVIENDA

**Total de viviendas particulares habitadas**  
**1 822** representa el 0.3 % del total estatal

**Promedio de ocupantes por vivienda** **3.6**

**Promedio de ocupantes por cuarto** **1.5**

**Viviendas con piso de tierra** **0.5 %**

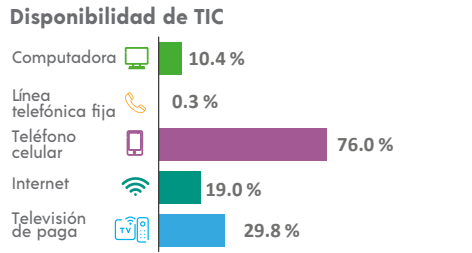
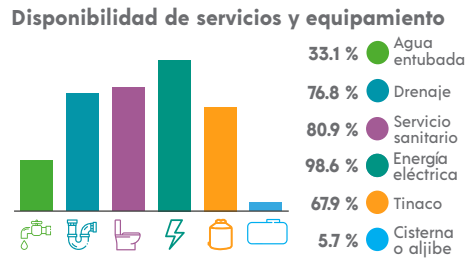
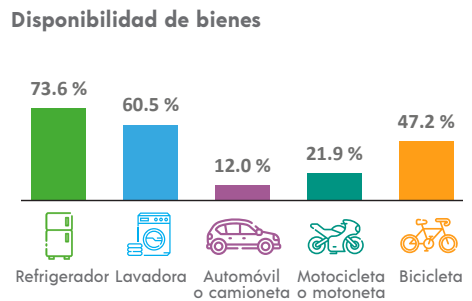

## ETNICIDAD

**Población que habla lengua indígena<sup>1</sup>** **55.92 %**

**Población que no habla español de los hablantes de lengua indígena<sup>1</sup>** **2.55 %**

**Lenguas indígenas más frecuentes**

Maya	99.9 %
Huasteco	0.0 %

**Población que se considera afroamericana negra o afrodescendiente** **5.76 %**

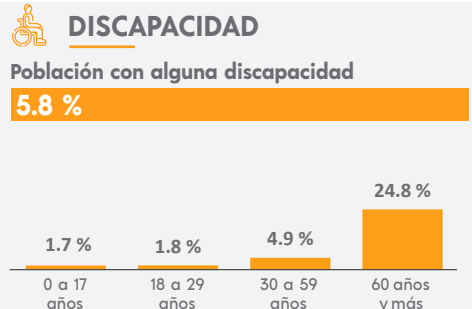

## MIGRACIÓN

**Población con lugar de residencia en marzo de 2015 distinto al actual<sup>2</sup>**

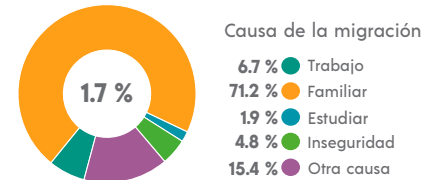

## CARACTERÍSTICAS ECONÓMICAS

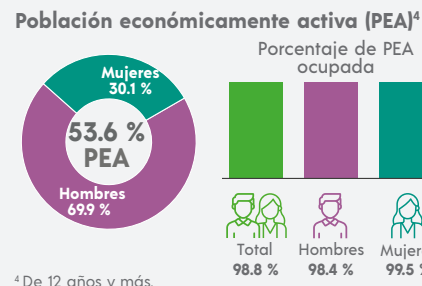

## FECUNDIDAD Y MORTALIDAD

**Promedio de hijas(os) nacidas(os) vivas(os)<sup>3</sup>**  
**1.5**

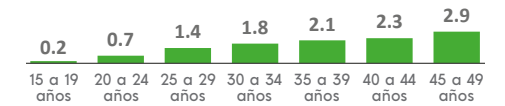

**Porcentaje de hijas(os) fallecidas(os)<sup>3</sup>**  
**1.8 %**

<sup>3</sup> Mujeres de 15 a 49 años.

<sup>2</sup> De 5 años y más.



<sup>3</sup> Mujeres de 15 a 49 años.

## Población no económicamente activa (PNEA)<sup>4</sup>

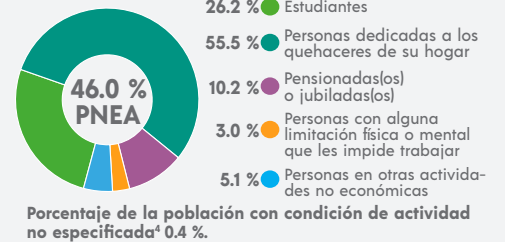

<sup>4</sup> De 12 años y más.

## CARACTERÍSTICAS EDUCATIVAS

### Población según nivel de escolaridad<sup>5</sup>

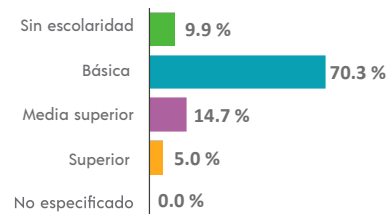

<sup>5</sup> De 15 años y más.

### Tasa de alfabetización

15 a 24 años	98.0 %
25 años y más	81.7 %

### Asistencia escolar

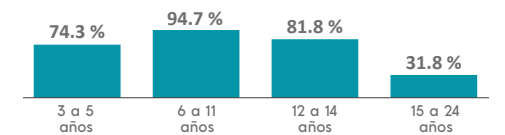

## AFILIACIÓN A SERVICIOS DE SALUD

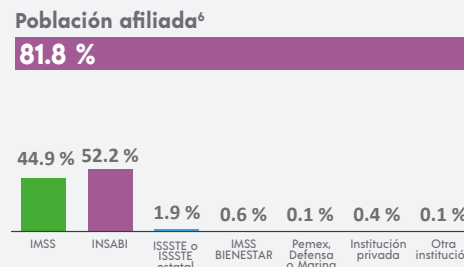

<sup>6</sup> Incluye afiliaciones múltiples.

## SITUACIÓN CONYUGAL

### Población según situación conyugal<sup>7</sup>

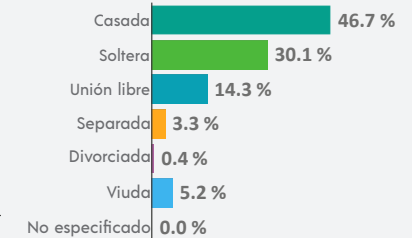

<sup>7</sup> De 12 años y más.

<sup>1</sup> De 3 años y más.

## COMPOSICIÓN POR EDAD Y SEXO

**Población total**  
**16 772** representa el 0.7 % de la población estatal

**Relación hombres-mujeres** **99.8**  
 Existen 99 hombres por cada 100 mujeres.

**Edad mediana** **30**  
 La mitad de la población tiene 30 años o menos.

**Razón de dependencia** **45.1**  
 Existen 45 personas en edad de dependencia por cada 100 en edad productiva.

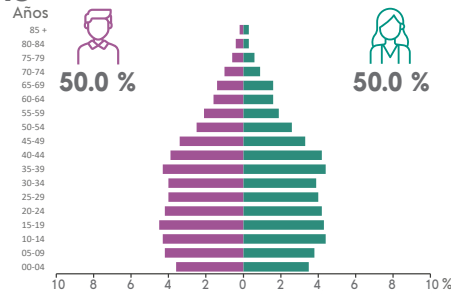

## DISTRIBUCIÓN TERRITORIAL



**Total de localidades** **20**

**Localidades con mayor población**

Acanceh	11 917
Ticopó	1 869
Tepich Carrillo	965

## VIVIENDA

**Total de viviendas particulares habitadas**  
**4 259** representa el 0.6 % del total estatal

**Promedio de ocupantes por vivienda** **3.9**

**Promedio de ocupantes por cuarto** **1.4**

**Viviendas con piso de tierra** **1.4 %**

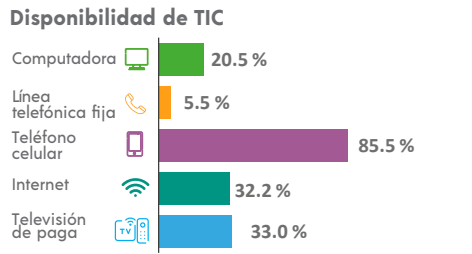
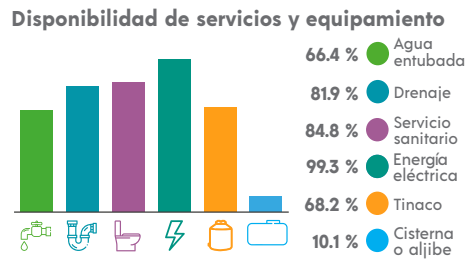
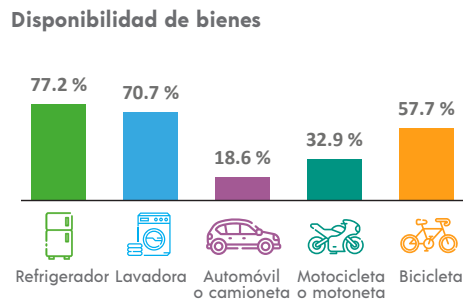

## ETNICIDAD

**Población que habla lengua indígena<sup>1</sup>** **27.59 %**

**Población que no habla español de los hablantes de lengua indígena<sup>1</sup>** **0.74 %**

**Lenguas indígenas más frecuentes**

Maya	99.7 %
Ch'ol	0.2 %

**Población que se considera afroamericana negra o afrodescendiente** **0.70 %**

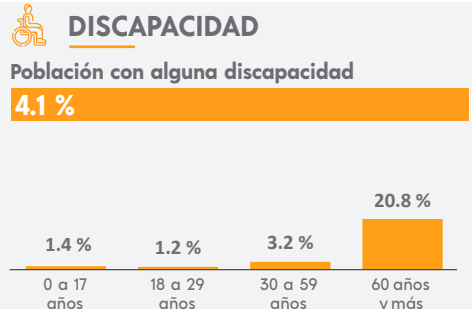

## MIGRACIÓN

**Población con lugar de residencia en marzo de 2015 distinto al actual<sup>2</sup>**

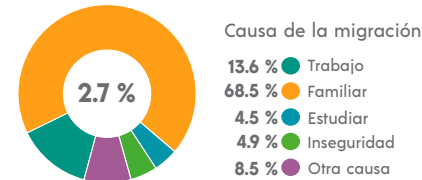

<sup>2</sup> De 5 años y más.

## CARACTERÍSTICAS ECONÓMICAS

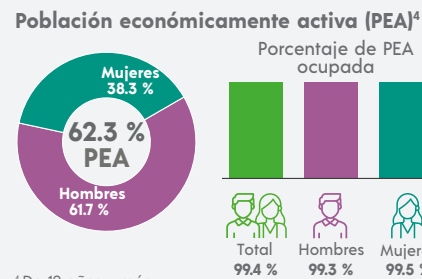

<sup>4</sup> De 12 años y más.

## FECUNDIDAD Y MORTALIDAD

**Promedio de hijas(os) nacidas(os) vivas(os)<sup>3</sup>**  
**1.4**

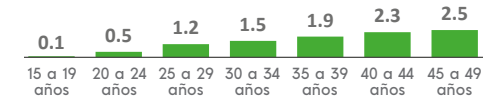

**Porcentaje de hijas(os) fallecidas(os)<sup>3</sup>**  
**2.4 %**

<sup>3</sup> Mujeres de 15 a 49 años.

## Población no económicamente activa (PNEA)<sup>4</sup>

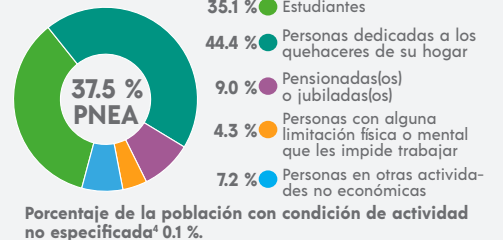

## CARACTERÍSTICAS EDUCATIVAS

### Población según nivel de escolaridad<sup>5</sup>

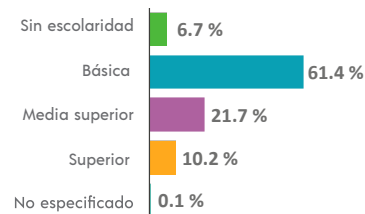

<sup>5</sup> De 15 años y más.

### Tasa de alfabetización

15 a 24 años	99.2 %
25 años y más	90.5 %

### Asistencia escolar

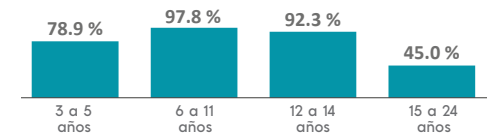

## AFILIACIÓN A SERVICIOS DE SALUD

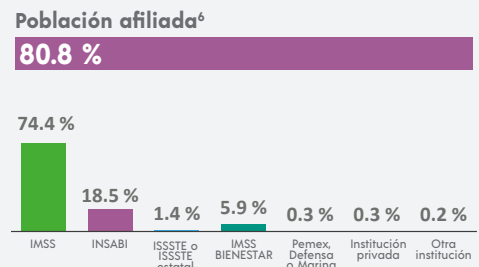

<sup>6</sup> Incluye afiliaciones múltiples.

## SITUACIÓN CONYUGAL

### Población según situación conyugal<sup>7</sup>

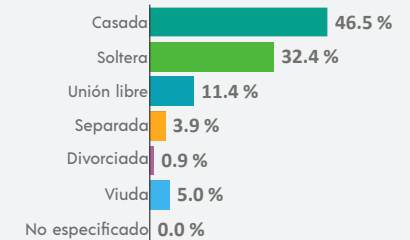

<sup>7</sup> De 12 años y más.

<sup>1</sup> De 3 años y más.

### COMPOSICIÓN POR EDAD Y SEXO

**Población total**  
**12 285** representa el 0.5 % de la población estatal

**Relación hombres-mujeres** **98.6**  
 Existen 98 hombres por cada 100 mujeres.

**Edad mediana** **26**  
 La mitad de la población tiene 26 años o menos.

**Razón de dependencia** **55.8**  
 Existen 55 personas en edad de dependencia por cada 100 en edad productiva.

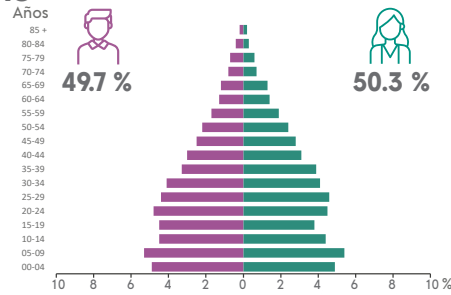

### DISTRIBUCIÓN TERRITORIAL

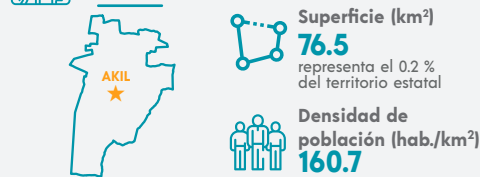

Localidad	Población
Akil	12 022
San Diego	98
Cinco de Mayo	57

### VIVIENDA

**Total de viviendas particulares habitadas**  
**3 277** representa el 0.5 % del total estatal

**Promedio de ocupantes por vivienda** **3.7**

**Promedio de ocupantes por cuarto** **1.5**

**Viviendas con piso de tierra** **3.1 %**

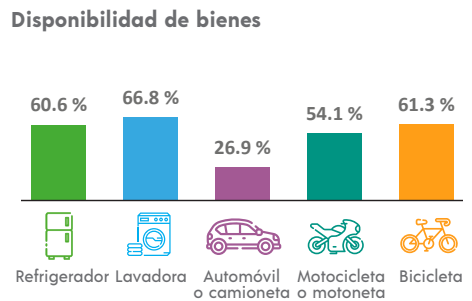

### Disponibilidad de servicios y equipamiento

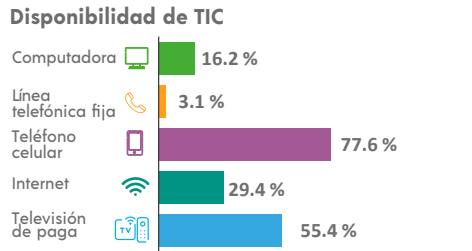
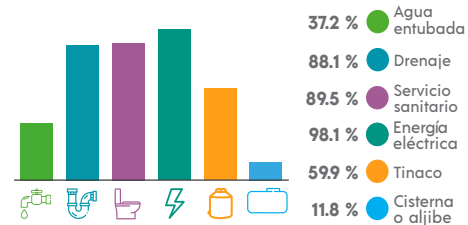

### ETNICIDAD

**Población que habla lengua indígena<sup>1</sup>** **50.86 %**

**Población que no habla español de los hablantes de lengua indígena<sup>1</sup>** **4.80 %**

**Lenguas indígenas más frecuentes**

Maya	99.8 %
Tzeltal	0.1 %

**Población que se considera afroamericana negra o afrodescendiente** **1.02 %**

### DISCAPACIDAD

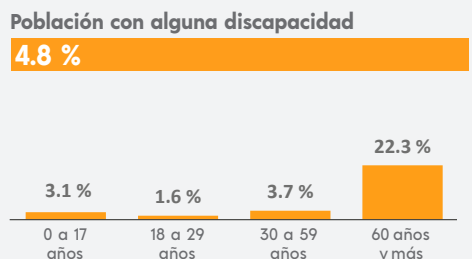

### MIGRACIÓN

**Población con lugar de residencia en marzo de 2015 distinto al actual<sup>2</sup>**

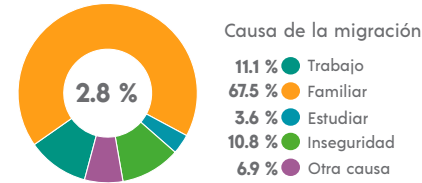

<sup>2</sup> De 5 años y más.

### CARACTERÍSTICAS ECONÓMICAS

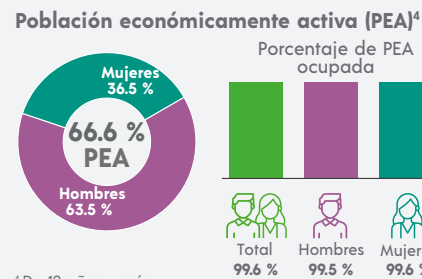

<sup>4</sup> De 12 años y más.

### FECUNDIDAD Y MORTALIDAD

**Promedio de hijas(os) nacidas(os) vivas(os)<sup>3</sup>**  
**1.7**

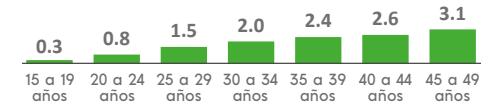

**Porcentaje de hijas(os) fallecidas(os)<sup>3</sup>**  
**2.3 %**

<sup>3</sup> Mujeres de 15 a 49 años.

### CARACTERÍSTICAS EDUCATIVAS

**Población según nivel de escolaridad<sup>5</sup>**

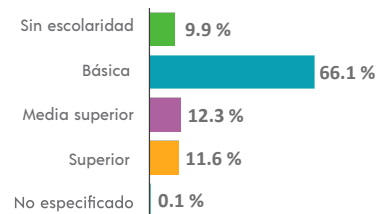

<sup>5</sup> De 15 años y más.

**Tasa de alfabetización**



**Asistencia escolar**

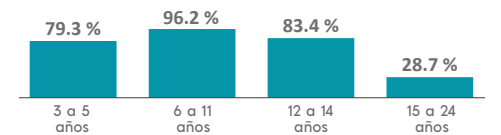

### AFILIACIÓN A SERVICIOS DE SALUD

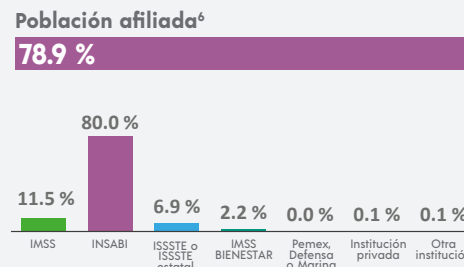

<sup>6</sup> Incluye afiliaciones múltiples.

### SITUACIÓN CONYUGAL

**Población según situación conyugal<sup>7</sup>**

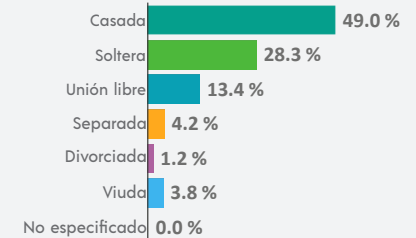

<sup>7</sup> De 12 años y más.

<sup>1</sup> De 3 años y más.

## COMPOSICIÓN POR EDAD Y SEXO

**Población total**  
**6 195** representa el 0.3 % de la población estatal

**Relación hombres-mujeres** **96.5**  
 Existen 96 hombres por cada 100 mujeres.

**Edad mediana** **34**  
 La mitad de la población tiene 34 años o menos.

**Razón de dependencia** **50.4**  
 Existen 50 personas en edad de dependencia por cada 100 en edad productiva.

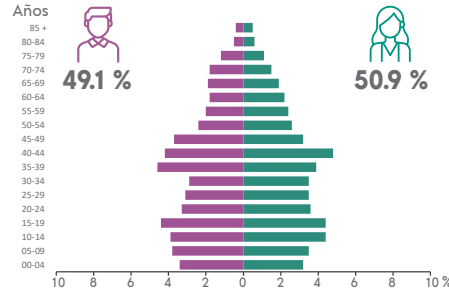

## DISTRIBUCIÓN TERRITORIAL

**Superficie (km²)**  
**108.5** representa el 0.3 % del territorio estatal

**Densidad de población (hab./km²)**  
**57.1**



### Total de localidades

<b>31</b>
<b>Localidades con mayor población</b>
Baca <b>4 997</b>
Tixkuncheil <b>889</b>
San Isidro Kuxub <b>179</b>

### Disponibilidad de bienes

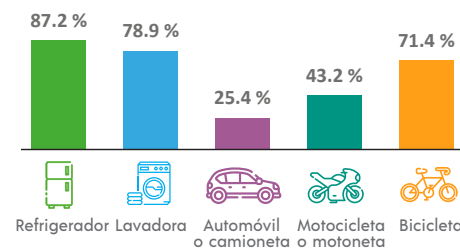

### Disponibilidad de TIC

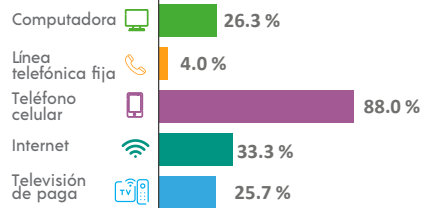

## VIVIENDA

**Total de viviendas particulares habitadas**  
**1 751** representa el 0.3 % del total estatal

**Promedio de ocupantes por vivienda** **3.5**

**Promedio de ocupantes por cuarto** **1.2**

**Viviendas con piso de tierra** **0.7 %**

### Disponibilidad de servicios y equipamiento

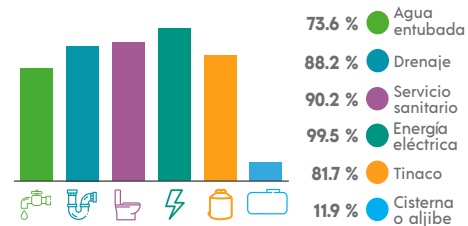

## ETNICIDAD

**Población que habla lengua indígena¹** **13.10 %**

**Población que no habla español de los hablantes de lengua indígena¹** **0.51 %**

**Lenguas indígenas más frecuentes**

Maya	99.0 %
Tzeltal	0.8 %

**Población que se considera afroamericana negra o afrodescendiente** **1.45 %**

## DISCAPACIDAD

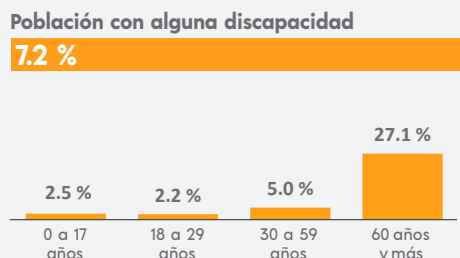

## MIGRACIÓN

**Población con lugar de residencia en marzo de 2015 distinto al actual²**

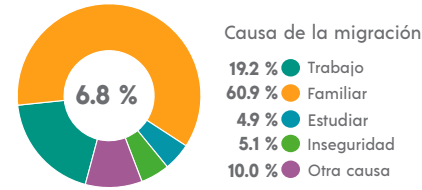

² De 5 años y más.

## CARACTERÍSTICAS ECONÓMICAS

**Población económicamente activa (PEA)⁴**

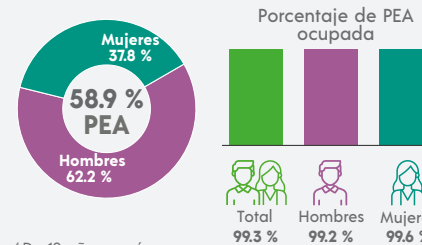

⁴ De 12 años y más.

## FECUNDIDAD Y MORTALIDAD

**Promedio de hijas(os) nacidas(os) vivas(os)³**  
**1.4**

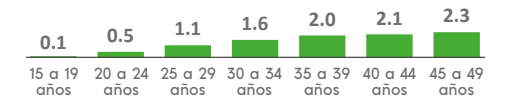

**Porcentaje de hijas(os) fallecidas(os)³**

**3.7 %**

³ Mujeres de 15 a 49 años.

## CARACTERÍSTICAS EDUCATIVAS

**Población según nivel de escolaridad⁵**

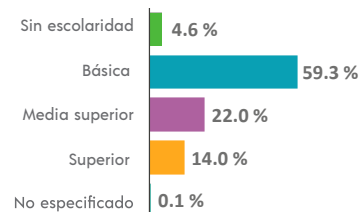

⁵ De 15 años y más.

**Tasa de alfabetización**

15 a 24 años	99.5 %
25 años y más	94.1 %

**Asistencia escolar**

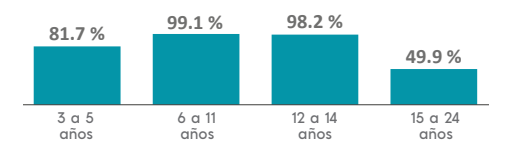

## AFILIACIÓN A SERVICIOS DE SALUD

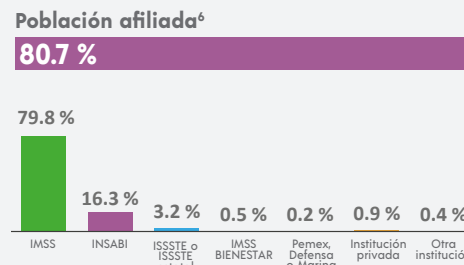

⁶ Incluye afiliaciones múltiples.

## SITUACIÓN CONYUGAL

**Población según situación conyugal⁷**

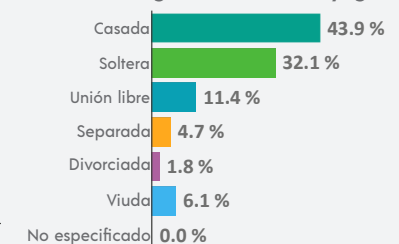

⁷ De 12 años y más.

¹ De 3 años y más.

### COMPOSICIÓN POR EDAD Y SEXO

**Población total**  
**2 167** representa el 0.1 % de la población estatal

**Relación hombres-mujeres** **101.0**  
 Existen 101 hombres por cada 100 mujeres.

**Edad mediana** **33**  
 La mitad de la población tiene 33 años o menos.

**Razón de dependencia** **48.2**  
 Existen 48 personas en edad de dependencia por cada 100 en edad productiva.

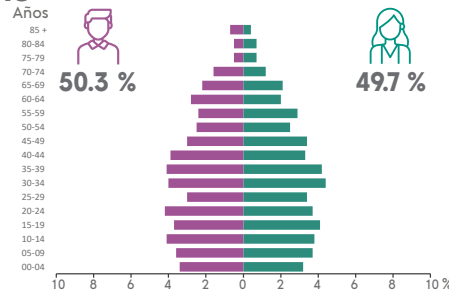

### DISTRIBUCIÓN TERRITORIAL

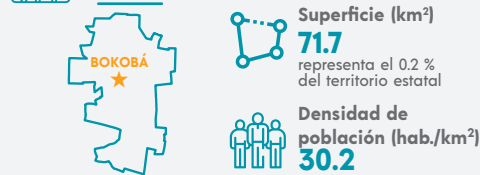

**Total de localidades**  
**1**

**Localidades con mayor población**  
 Bokobá **2 167**

N/A

N/A

### VIVIENDA

**Total de viviendas particulares habitadas**  
**634** representa el 0.1 % del total estatal

**Promedio de ocupantes por vivienda** **3.4**

**Promedio de ocupantes por cuarto** **1.3**

**Viviendas con piso de tierra** **1.1 %**

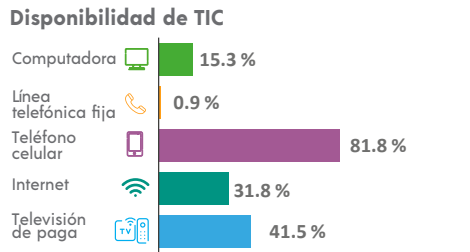
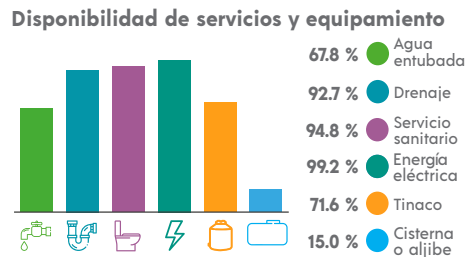
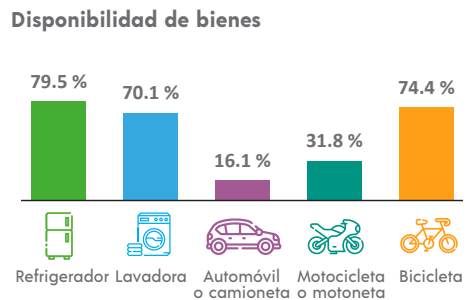

### ETNICIDAD

**Población que habla lengua indígena<sup>1</sup>** **33.30 %**

**Población que no habla español de los hablantes de lengua indígena<sup>1</sup>** **0.43 %**

**Lenguas indígenas más frecuentes**  
 Maya **100.0 %**  
 N/A

**Población que se considera afroamericana negra o afrodescendiente** **21.92 %**

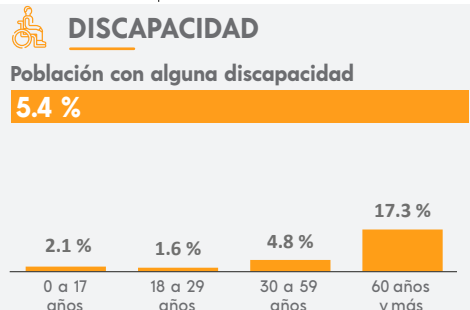

### MIGRACIÓN

**Población con lugar de residencia en marzo de 2015 distinto al actual<sup>2</sup>**

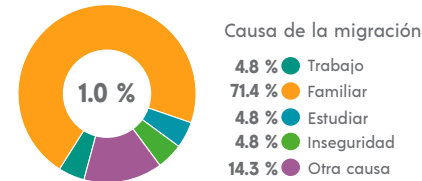

<sup>2</sup> De 5 años y más.

### CARACTERÍSTICAS ECONÓMICAS

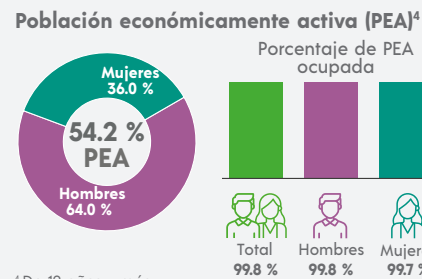

<sup>4</sup> De 12 años y más.

### FECUNDIDAD Y MORTALIDAD

**Promedio de hijas(os) nacidas(os) vivas(os)<sup>3</sup>**  
**1.3**

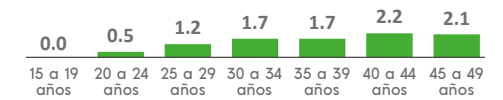

**Porcentaje de hijas(os) fallecidas(os)<sup>3</sup>**  
**1.7 %**

<sup>3</sup> Mujeres de 15 a 49 años.

### CARACTERÍSTICAS EDUCATIVAS

**Población según nivel de escolaridad<sup>5</sup>**

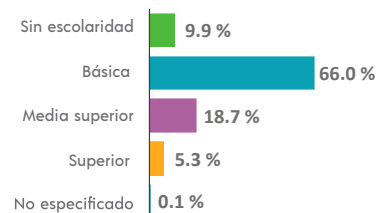

<sup>5</sup> De 15 años y más.

**Tasa de alfabetización**

15 a 24 años	98.5 %
25 años y más	87.5 %

**Asistencia escolar**

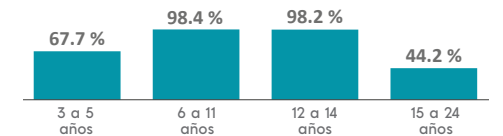

### AFILIACIÓN A SERVICIOS DE SALUD

**Población afiliada<sup>6</sup>**  
**92.8 %**

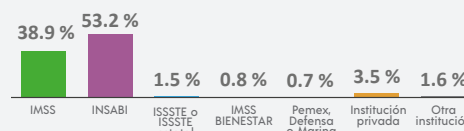

<sup>6</sup> Incluye afiliaciones múltiples.

### SITUACIÓN CONYUGAL

**Población según situación conyugal<sup>7</sup>**

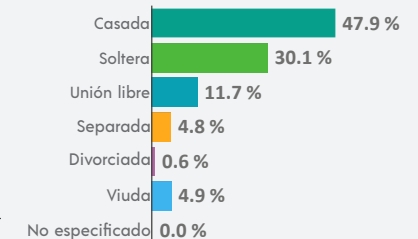

<sup>7</sup> De 12 años y más.

<sup>1</sup> De 3 años y más.

## COMPOSICIÓN POR EDAD Y SEXO

**Población total**  
**9 159** representa el 0.4 % de la población estatal

**Relación hombres-mujeres** **102.4**  
 Existen 102 hombres por cada 100 mujeres.

**Edad mediana** **30**  
 La mitad de la población tiene 30 años o menos.

**Razón de dependencia** **55.6**  
 Existen 55 personas en edad de dependencia por cada 100 en edad productiva.

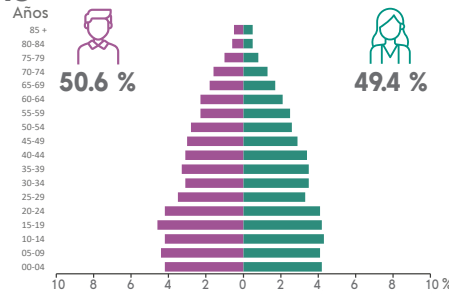

## DISTRIBUCIÓN TERRITORIAL

**Superficie (km²)**  
**654.3** representa el 1.7 % del territorio estatal

**Densidad de población (hab./km²)**  
**14.0**

**Total de localidades**  
**27**

**Localidades con mayor población**

Buctzotz	7 973
X-Bec	493
La Gran Lucha	241

## VIVIENDA

**Total de viviendas particulares habitadas**  
**2 687** representa el 0.4 % del total estatal

**Promedio de ocupantes por vivienda** **3.4**

**Promedio de ocupantes por cuarto** **1.2**

**Viviendas con piso de tierra** **1.4 %**

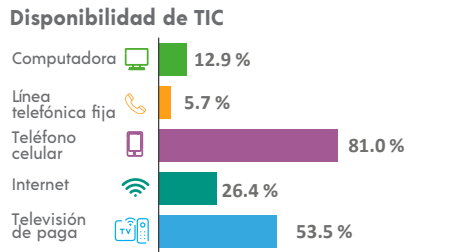
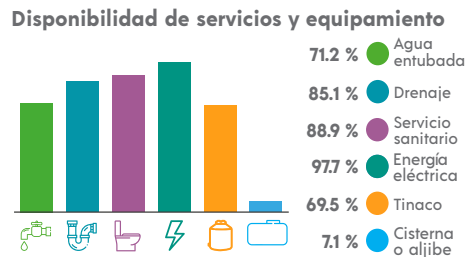
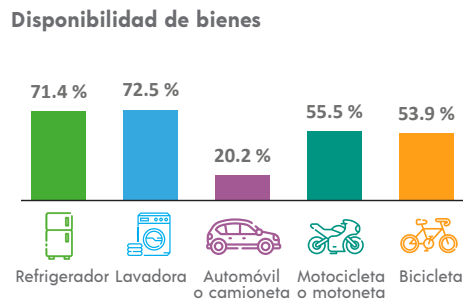

## ETNICIDAD

**Población que habla lengua indígena<sup>1</sup>** **20.48 %**

**Población que no habla español de los hablantes de lengua indígena<sup>1</sup>** **1.18 %**

**Lenguas indígenas más frecuentes**

Maya	99.6 %
Ch'ol	0.2 %

**Población que se considera afroamericana negra o afrodescendiente** **0.51 %**

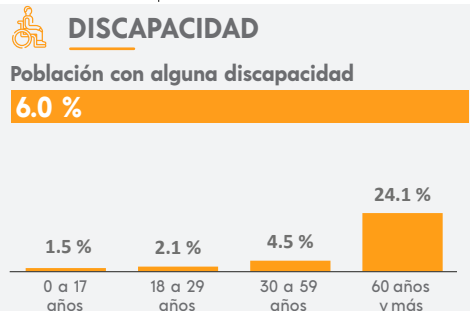

## MIGRACIÓN

**Población con lugar de residencia en marzo de 2015 distinto al actual<sup>2</sup>**

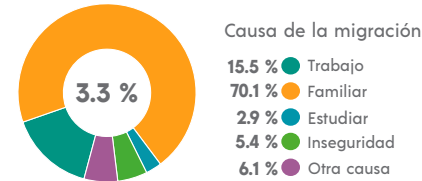

<sup>2</sup> De 5 años y más.

## CARACTERÍSTICAS ECONÓMICAS

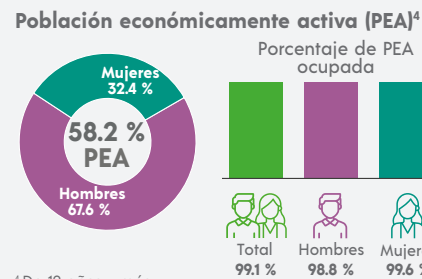

<sup>4</sup> De 12 años y más.

## FECUNDIDAD Y MORTALIDAD

**Promedio de hijas(os) nacidas(os) vivas(os)<sup>3</sup>**  
**1.6**

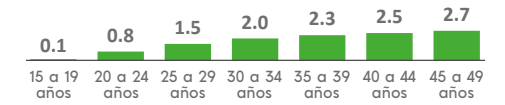

**Porcentaje de hijas(os) fallecidas(os)<sup>3</sup>**  
**2.1 %**

<sup>3</sup> Mujeres de 15 a 49 años.

## CARACTERÍSTICAS EDUCATIVAS

**Población según nivel de escolaridad<sup>5</sup>**

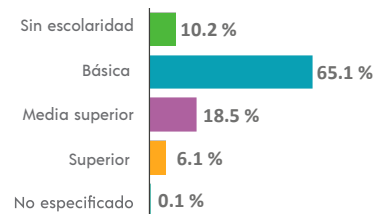

<sup>5</sup> De 15 años y más.

**Tasa de alfabetización**

15 a 24 años	99.0 %
25 años y más	86.1 %

**Asistencia escolar**

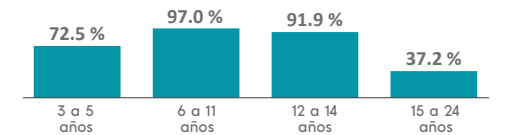

## AFILIACIÓN A SERVICIOS DE SALUD

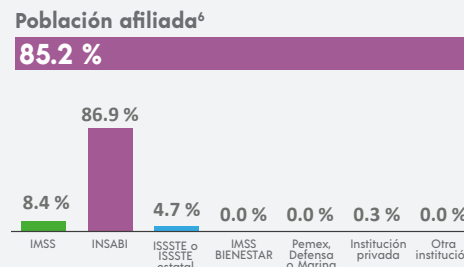

<sup>6</sup> Incluye afiliaciones múltiples.

## SITUACIÓN CONYUGAL

**Población según situación conyugal<sup>7</sup>**

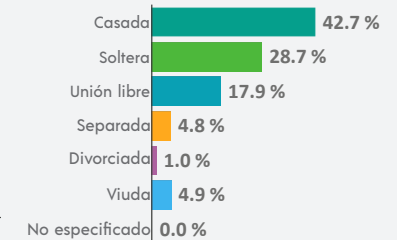

<sup>7</sup> De 12 años y más.

<sup>1</sup> De 3 años y más.

## COMPOSICIÓN POR EDAD Y SEXO

**Población total**  
**7 490** representa el 0.3 % de la población estatal

**Relación hombres-mujeres** **101.2**  
 Existen 101 hombres por cada 100 mujeres.

**Edad mediana** **31**  
 La mitad de la población tiene 31 años o menos.

**Razón de dependencia** **48.5**  
 Existen 48 personas en edad de dependencia por cada 100 en edad productiva.

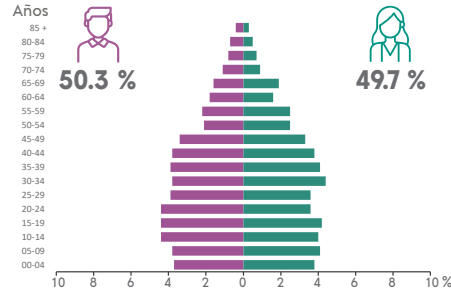

## DISTRIBUCIÓN TERRITORIAL

**Superficie (km²)**  
**101.5** representa el 0.3 % del territorio estatal

**Densidad de población (hab./km²)**  
**73.8**

**Total de localidades** **9**

**Localidades con mayor población**

Cacalchén	7 460
Santa Elena	6
San Felipe	5

## VIVIENDA

**Total de viviendas particulares habitadas**  
**2 051** representa el 0.3 % del total estatal

**Promedio de ocupantes por vivienda** **3.7**

**Promedio de ocupantes por cuarto** **1.2**

**Viviendas con piso de tierra** **0.5 %**

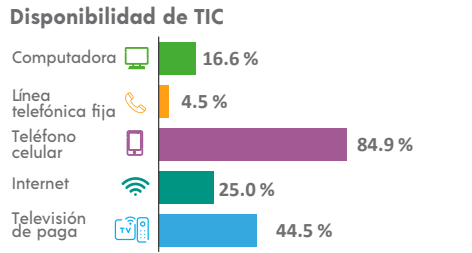
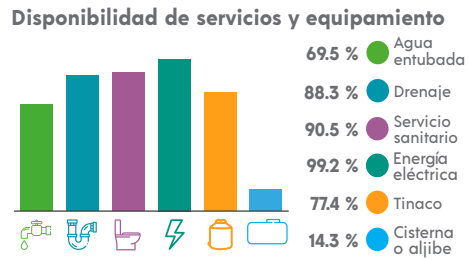
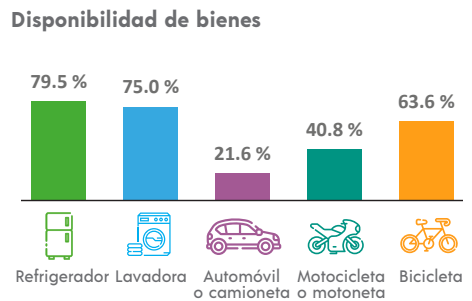

## ETNICIDAD

**Población que habla lengua indígena<sup>1</sup>** **19.46 %**

**Población que no habla español de los hablantes de lengua indígena<sup>1</sup>** **1.08 %**

**Lenguas indígenas más frecuentes**

Maya	99.9 %
Ch'ol	0.1 %

**Población que se considera afroamericana negra o afrodescendiente** **2.03 %**

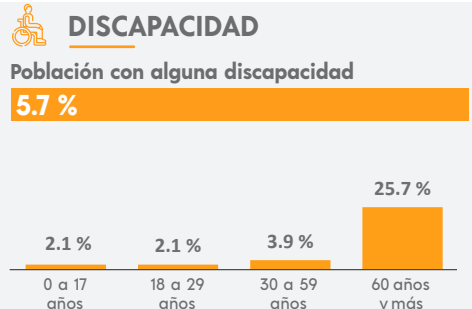

## MIGRACIÓN

**Población con lugar de residencia en marzo de 2015 distinto al actual<sup>2</sup>**

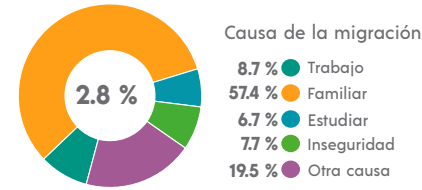

<sup>2</sup> De 5 años y más.

## CARACTERÍSTICAS ECONÓMICAS

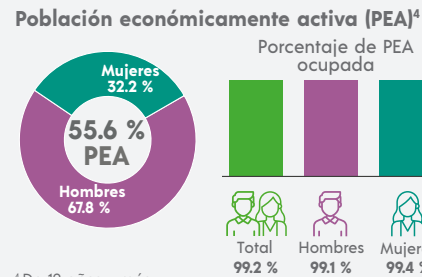

<sup>4</sup> De 12 años y más.

## FECUNDIDAD Y MORTALIDAD

**Promedio de hijas(os) nacidas(os) vivas(os)<sup>3</sup>**  
**1.4**

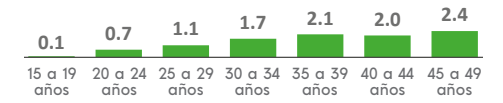

**Porcentaje de hijas(os) fallecidas(os)<sup>3</sup>**  
**2.2 %**

<sup>3</sup> Mujeres de 15 a 49 años.

## CARACTERÍSTICAS EDUCATIVAS

**Población según nivel de escolaridad<sup>5</sup>**

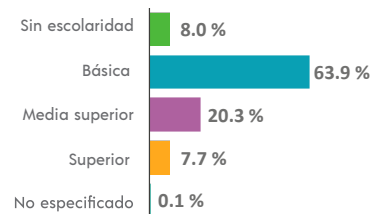

<sup>5</sup> De 15 años y más.

**Tasa de alfabetización**

15 a 24 años	99.0 %
25 años y más	91.4 %

**Asistencia escolar**

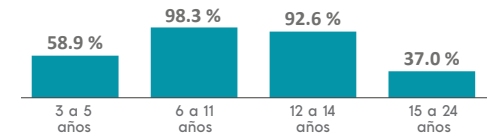

## AFILIACIÓN A SERVICIOS DE SALUD

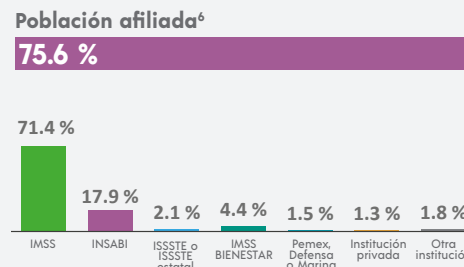

<sup>6</sup> Incluye afiliaciones múltiples.

## SITUACIÓN CONYUGAL

**Población según situación conyugal<sup>7</sup>**

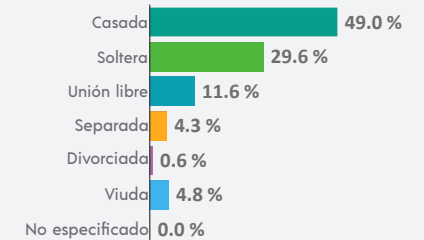

<sup>7</sup> De 12 años y más.



## COMPOSICIÓN POR EDAD Y SEXO

**Población total**  
**3 949** representa el 0.2 % de la población estatal

**Relación hombres-mujeres** **101.2**  
 Existen 101 hombres por cada 100 mujeres.

**Edad mediana** **32**  
 La mitad de la población tiene 32 años o menos.

**Razón de dependencia** **63.4**  
 Existen 63 personas en edad de dependencia por cada 100 en edad productiva.

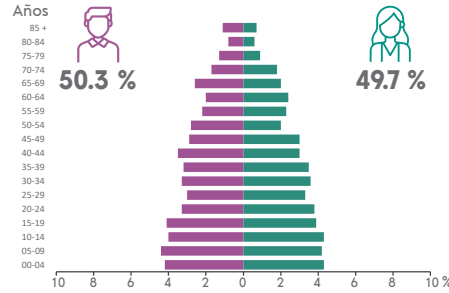

## DISTRIBUCIÓN TERRITORIAL

**Superficie (km<sup>2</sup>)**  
**290.7** representa el 0.7 % del territorio estatal

**Densidad de población (hab./km<sup>2</sup>)**  
**13.6**

## VIVIENDA

**Total de viviendas particulares habitadas**  
**1 157** representa el 0.2 % del total estatal

**Promedio de ocupantes por vivienda** **3.4**

**Promedio de ocupantes por cuarto** **1.4**

**Viviendas con piso de tierra** **2.7 %**

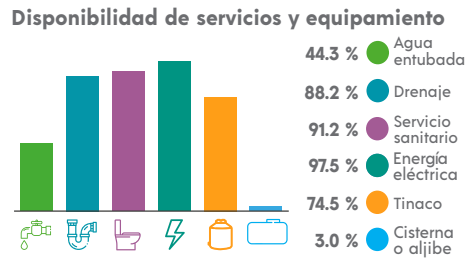

## ETNICIDAD

**Población que habla lengua indígena<sup>1</sup>** **48.30 %**

**Población que no habla español de los hablantes de lengua indígena<sup>1</sup>** **2.98 %**

**Lenguas indígenas más frecuentes**

Maya	99.7 %
Tzeltal	0.3 %

**Población que se considera afroamericana negra o afrodescendiente** **1.92 %**

<sup>1</sup> De 3 años y más.

## Total de localidades

<b>15</b>
<b>Localidades con mayor población</b>
Calotmul <b>2 584</b>
Pocoboch <b>898</b>
Tahcabo <b>442</b>

## Disponibilidad de bienes

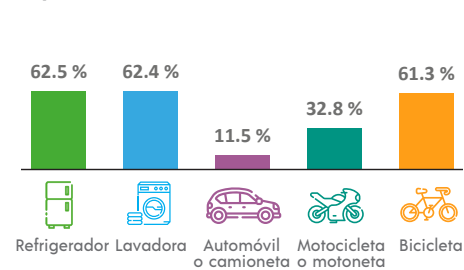

## Disponibilidad de TIC

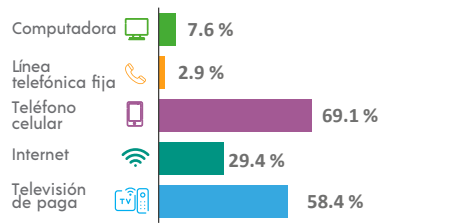

## DISCAPACIDAD

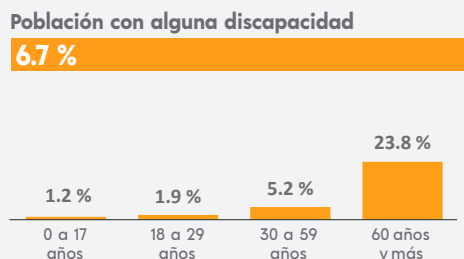

## MIGRACIÓN

**Población con lugar de residencia en marzo de 2015 distinto al actual<sup>2</sup>**

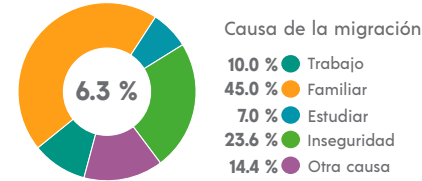

<sup>2</sup> De 5 años y más.

## CARACTERÍSTICAS ECONÓMICAS

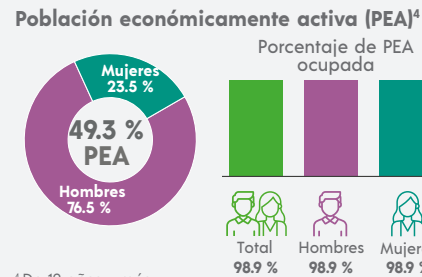

<sup>4</sup> De 12 años y más.

## FECUNDIDAD Y MORTALIDAD

**Promedio de hijas(os) nacidas(os) vivas(os)<sup>3</sup>**  
**1.6**

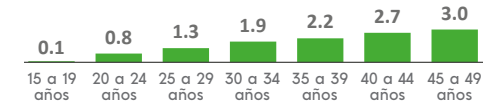

**Porcentaje de hijas(os) fallecidas(os)<sup>3</sup>**  
**2.1 %**

<sup>3</sup> Mujeres de 15 a 49 años.

## Población no económicamente activa (PNEA)<sup>4</sup>

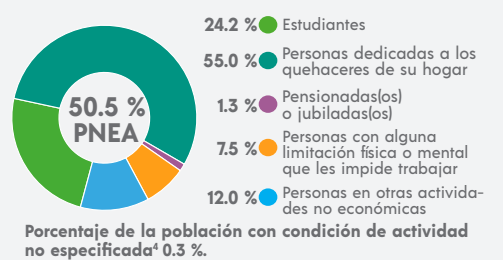

**Porcentaje de la población con condición de actividad no especificada<sup>4</sup>** 0.3 %.

## CARACTERÍSTICAS EDUCATIVAS

### Población según nivel de escolaridad<sup>5</sup>

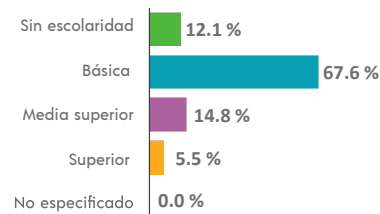

<sup>5</sup> De 15 años y más.

### Tasa de alfabetización

15 a 24 años	98.3 %
25 años y más	82.8 %

### Asistencia escolar

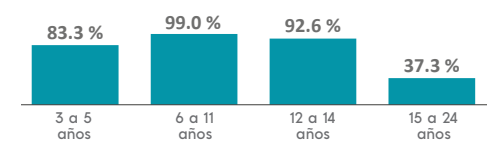

## AFILIACIÓN A SERVICIOS DE SALUD

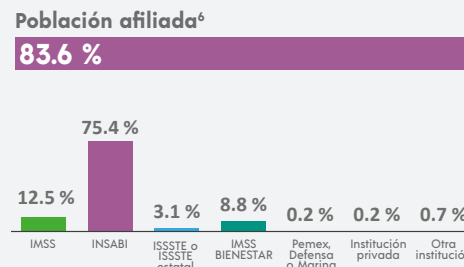

<sup>6</sup> Incluye afiliaciones múltiples.

## SITUACIÓN CONYUGAL

### Población según situación conyugal<sup>7</sup>

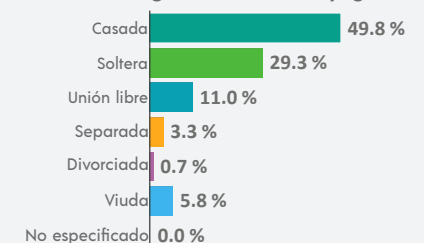

<sup>7</sup> De 12 años y más.

### COMPOSICIÓN POR EDAD Y SEXO

**Población total**  
**4 466** representa el 0.2 % de la población estatal

**Relación hombres-mujeres** **96.0**  
 Existen 96 hombres por cada 100 mujeres.

**Edad mediana** **35**  
 La mitad de la población tiene 35 años o menos.

**Razón de dependencia** **54.0**  
 Existen 54 personas en edad de dependencia por cada 100 en edad productiva.

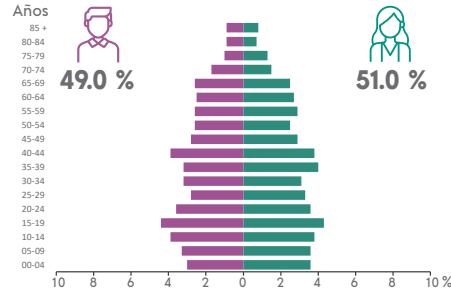

### DISTRIBUCIÓN TERRITORIAL

**Superficie (km²)**  
**128.8** representa el 0.3 % del territorio estatal

**Densidad de población (hab./km²)**  
**34.7**

**Total de localidades** **9**

**Localidades con mayor población**

Cansahcab	4 065
San Antonio Xiat	212
Santa María	170

### VIVIENDA

**Total de viviendas particulares habitadas**  
**1 315** representa el 0.2 % del total estatal

**Promedio de ocupantes por vivienda** **3.4**

**Promedio de ocupantes por cuarto** **1.2**

**Viviendas con piso de tierra** **1.1 %**

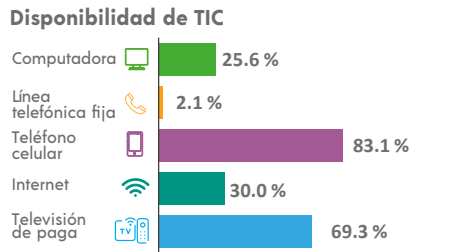
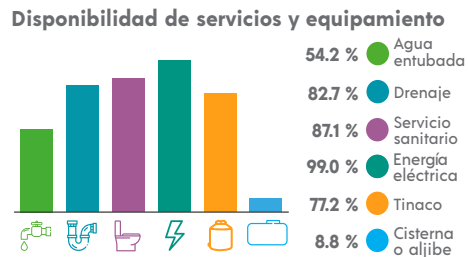
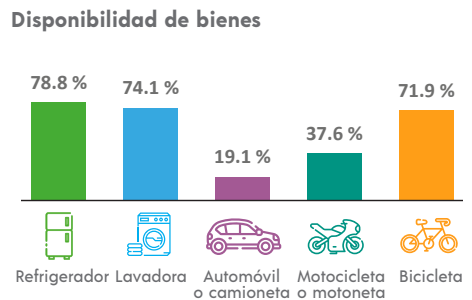

### ETNICIDAD

**Población que habla lengua indígena<sup>1</sup>** **17.21 %**

**Población que no habla español de los hablantes de lengua indígena<sup>1</sup>** **0.81 %**

**Lenguas indígenas más frecuentes**

Maya	99.9 %
Náhuatl	0.1 %

**Población que se considera afroamericana negra o afrodescendiente** **0.67 %**

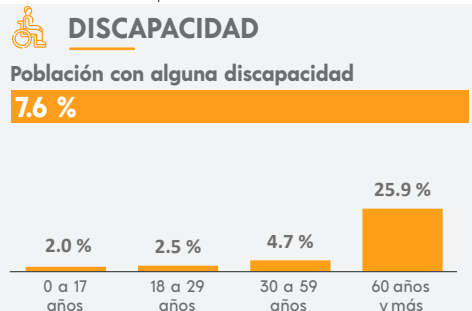

### MIGRACIÓN

**Población con lugar de residencia en marzo de 2015 distinto al actual<sup>2</sup>**

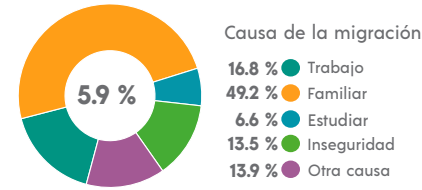

<sup>2</sup> De 5 años y más.

### CARACTERÍSTICAS ECONÓMICAS

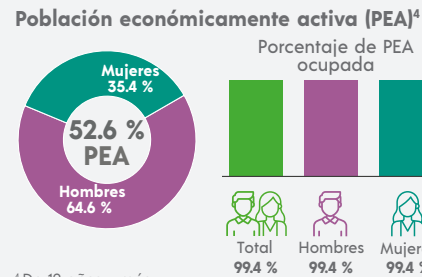

<sup>4</sup> De 12 años y más.

### FECUNDIDAD Y MORTALIDAD

**Promedio de hijas(os) nacidas(os) vivas(os)<sup>3</sup>**  
**1.3**

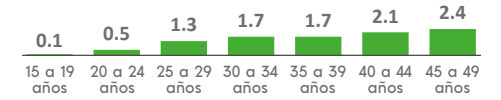

**Porcentaje de hijas(os) fallecidas(os)<sup>3</sup>**  
**3.3 %**

<sup>3</sup> Mujeres de 15 a 49 años.

### CARACTERÍSTICAS EDUCATIVAS

**Población según nivel de escolaridad<sup>5</sup>**

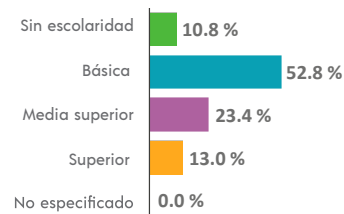

<sup>5</sup> De 15 años y más.

**Tasa de alfabetización**

15 a 24 años	98.7 %
25 años y más	88.3 %

**Asistencia escolar**

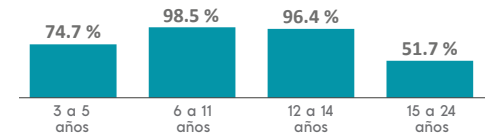

### AFILIACIÓN A SERVICIOS DE SALUD

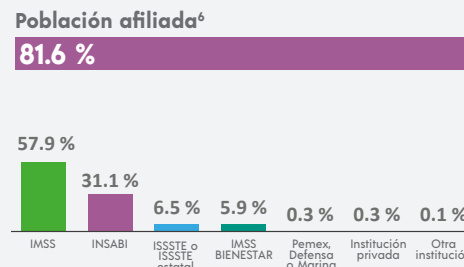

<sup>6</sup> Incluye afiliaciones múltiples.

### SITUACIÓN CONYUGAL

**Población según situación conyugal<sup>7</sup>**

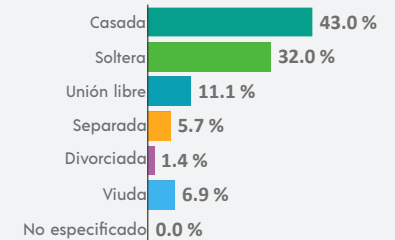

<sup>7</sup> De 12 años y más.

### COMPOSICIÓN POR EDAD Y SEXO

**Población total**  
**2 755** representa el 0.1 % de la población estatal

**Relación hombres-mujeres** **106.8**  
 Existen 106 hombres por cada 100 mujeres.

**Edad mediana** **24**  
 La mitad de la población tiene 24 años o menos.

**Razón de dependencia** **69.8**  
 Existen 69 personas en edad de dependencia por cada 100 en edad productiva.

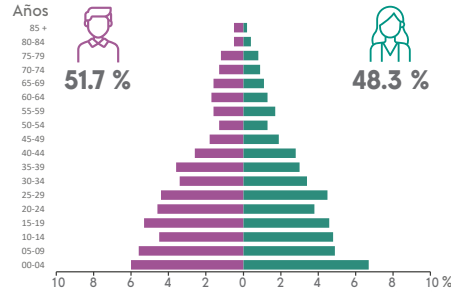

### DISTRIBUCIÓN TERRITORIAL

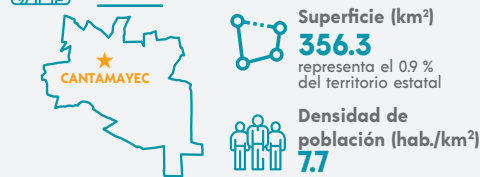

**Total de localidades**  
**17**

**Localidades con mayor población**

Cantamayec	1 913
Cholul	462
Neñelá	350

### VIVIENDA

**Total de viviendas particulares habitadas**  
**746** representa el 0.1 % del total estatal

**Promedio de ocupantes por vivienda** **3.7**

**Promedio de ocupantes por cuarto** **1.5**

**Viviendas con piso de tierra** **4.0 %**

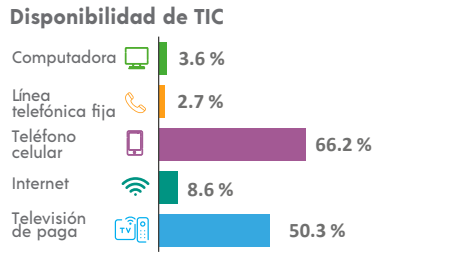
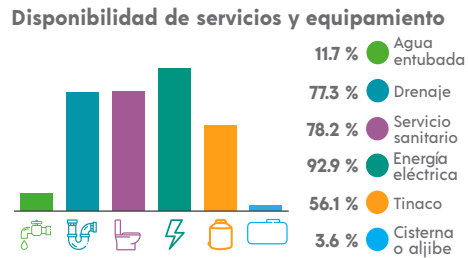
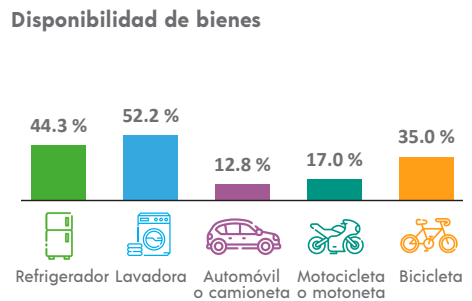

### ETNICIDAD

**Población que habla lengua indígena<sup>1</sup>** **78.16 %**

**Población que no habla español de los hablantes de lengua indígena<sup>1</sup>** **14.29 %**

**Lenguas indígenas más frecuentes**

Maya	99.9 %
Ch'ol	0.1 %

**Población que se considera afroamericana negra o afrodescendiente** **4.39 %**

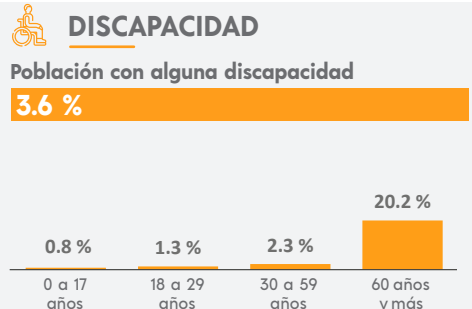

### MIGRACIÓN

**Población con lugar de residencia en marzo de 2015 distinto al actual<sup>2</sup>**

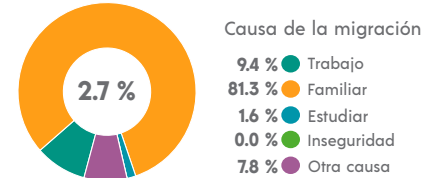

<sup>2</sup> De 5 años y más.

### CARACTERÍSTICAS ECONÓMICAS

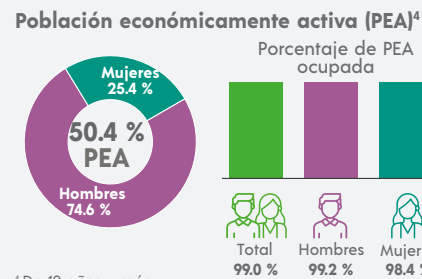

<sup>4</sup> De 12 años y más.

### FECUNDIDAD Y MORTALIDAD

**Promedio de hijas(os) nacidas(os) vivas(os)<sup>3</sup>**  
**2.0**

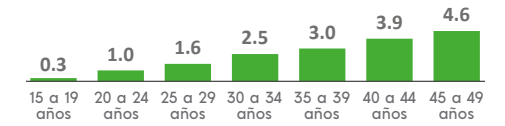

**Porcentaje de hijas(os) fallecidas(os)<sup>3</sup>**  
**3.0 %**

<sup>3</sup> Mujeres de 15 a 49 años.

### Población no económicamente activa (PNEA)<sup>4</sup>

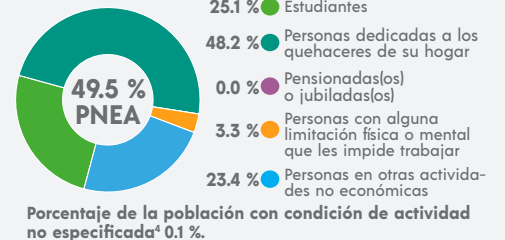

### CARACTERÍSTICAS EDUCATIVAS

#### Población según nivel de escolaridad<sup>5</sup>

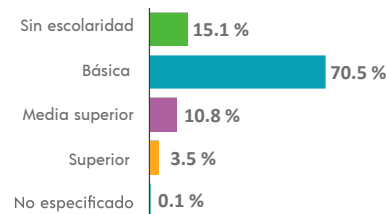

<sup>5</sup> De 15 años y más.

#### Tasa de alfabetización

15 a 24 años	98.6 %
25 años y más	74.4 %

#### Asistencia escolar

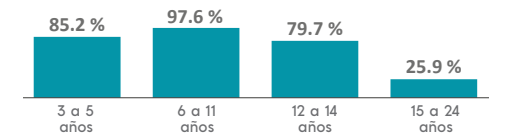

### AFILIACIÓN A SERVICIOS DE SALUD

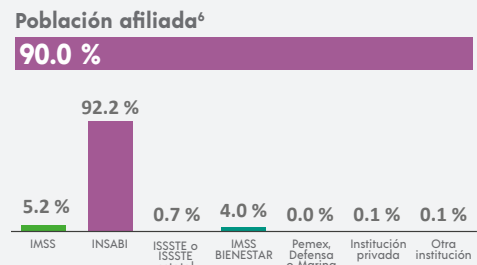

<sup>6</sup> Incluye afiliaciones múltiples.

### SITUACIÓN CONYUGAL

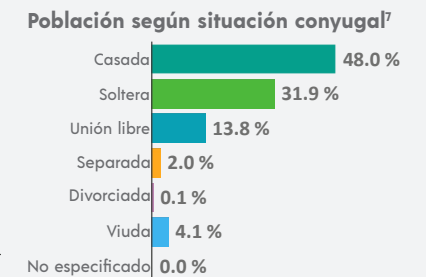

<sup>7</sup> De 12 años y más.

INEGI. Panorama Sociodemográfico de Yucatán. Censo de Población y Vivienda 2020. 2021

## COMPOSICIÓN POR EDAD Y SEXO

**Población total**  
**8 389** representa el 0.4 % de la población estatal

**Relación hombres-mujeres** **101.9**  
 Existen 101 hombres por cada 100 mujeres.

**Edad mediana** **27**  
 La mitad de la población tiene 27 años o menos.

**Razón de dependencia** **51.9**  
 Existen 51 personas en edad de dependencia por cada 100 en edad productiva.

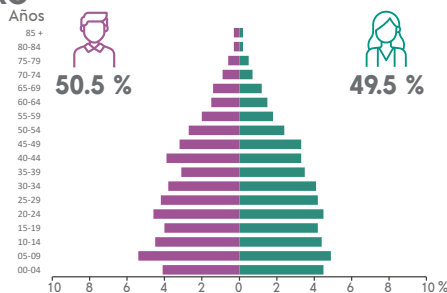

## DISTRIBUCIÓN TERRITORIAL

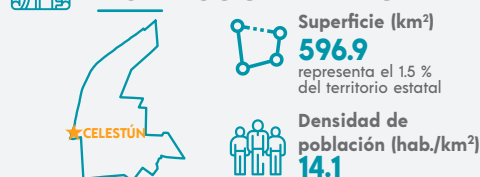

**Total de localidades**  
**9**

**Localidades con mayor población**

Celestún	8 366
Flamingos	14
Chiabal	2

## VIVIENDA

**Total de viviendas particulares habitadas**  
**2 369** representa el 0.4 % del total estatal

**Promedio de ocupantes por vivienda** **3.5**

**Promedio de ocupantes por cuarto** **1.3**

**Viviendas con piso de tierra** **2.8 %**

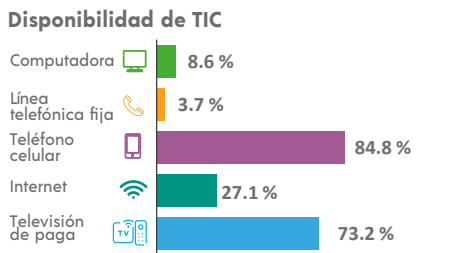
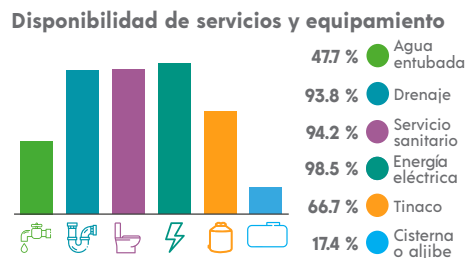
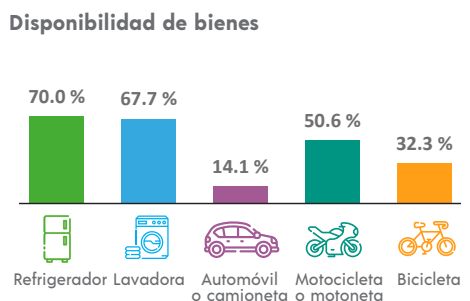

## ETNICIDAD

**Población que habla lengua indígena<sup>1</sup>** **4.82 %**

**Población que no habla español de los hablantes de lengua indígena<sup>1</sup>** **0.52 %**

**Lenguas indígenas más frecuentes**

Maya	96.6 %
Tsotsil	1.8 %

**Población que se considera afroamericana negra o afrodescendiente** **1.85 %**

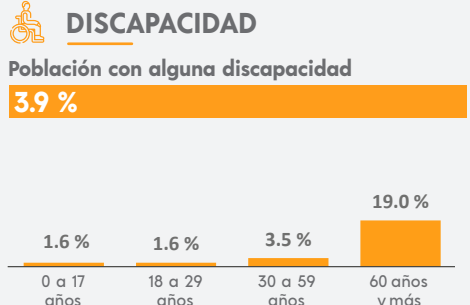

<sup>1</sup> De 3 años y más.

## MIGRACIÓN

**Población con lugar de residencia en marzo de 2015 distinto al actual<sup>2</sup>**

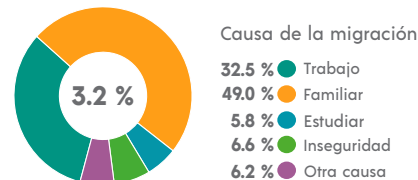

<sup>2</sup> De 5 años y más.

## CARACTERÍSTICAS ECONÓMICAS

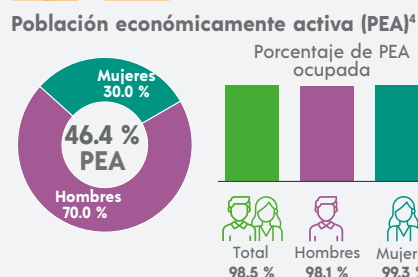

<sup>4</sup> De 12 años y más.

## FECUNDIDAD Y MORTALIDAD

**Promedio de hijas(os) nacidas(os) vivas(os)<sup>3</sup>**  
**1.7**

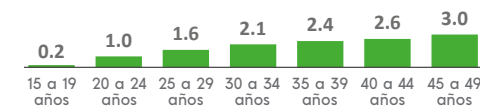

**Porcentaje de hijas(os) fallecidas(os)<sup>3</sup>**  
**1.8 %**

<sup>3</sup> Mujeres de 15 a 49 años.

## CARACTERÍSTICAS ECONÓMICAS



## CARACTERÍSTICAS EDUCATIVAS

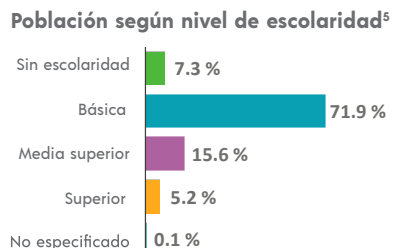

<sup>5</sup> De 15 años y más.

## Tasa de alfabetización

15 a 24 años	98.6 %
25 años y más	91.3 %

## Asistencia escolar

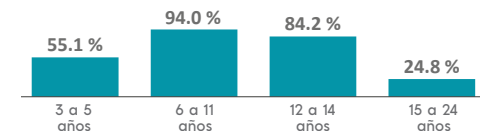

## AFILIACIÓN A SERVICIOS DE SALUD

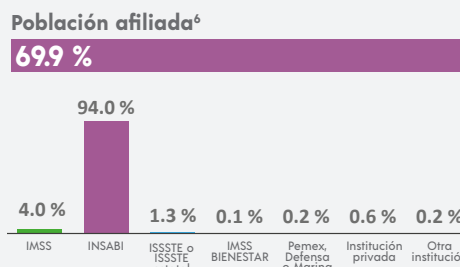

<sup>6</sup> Incluye afiliaciones múltiples.

## SITUACIÓN CONYUGAL

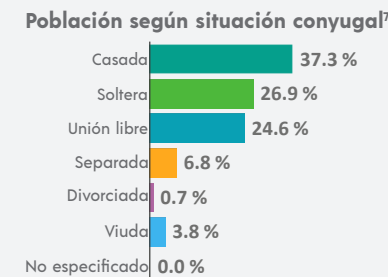

<sup>7</sup> De 12 años y más.

### COMPOSICIÓN POR EDAD Y SEXO

**Población total**  
**3 736** representa el 0.2 % de la población estatal

**Relación hombres-mujeres** **98.7**  
 Existen 98 hombres por cada 100 mujeres.

**Edad mediana** **34**  
 La mitad de la población tiene 34 años o menos.

**Razón de dependencia** **69.8**  
 Existen 69 personas en edad de dependencia por cada 100 en edad productiva.

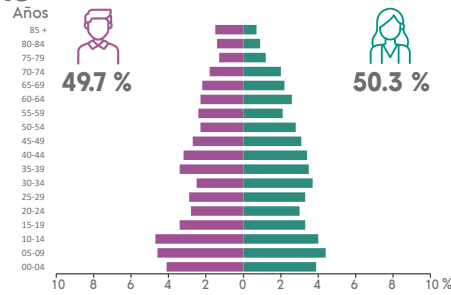

### DISTRIBUCIÓN TERRITORIAL

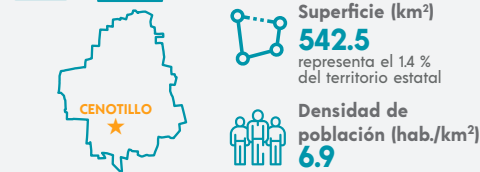

**Total de localidades**  
**18**

**Localidades con mayor población**

Cenotillo	3 328
Tixbacab	371
Las Palomas	5

### VIVIENDA

**Total de viviendas particulares habitadas**  
**1 188** representa el 0.2 % del total estatal

**Promedio de ocupantes por vivienda** **3.1**

**Promedio de ocupantes por cuarto** **1.1**

**Viviendas con piso de tierra** **1.3 %**

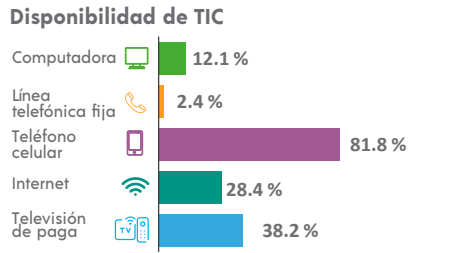
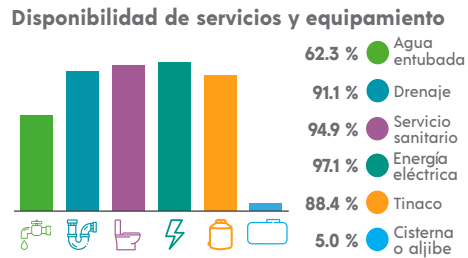
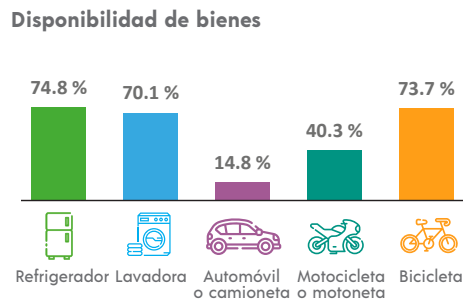

### ETNICIDAD

**Población que habla lengua indígena¹** **31.30 %**

**Población que no habla español de los hablantes de lengua indígena¹** **0.72 %**

**Lenguas indígenas más frecuentes**

Maya	99.9 %
Tzeltal	0.1 %

**Población que se considera afroamericana negra o afrodescendiente** **0.27 %**

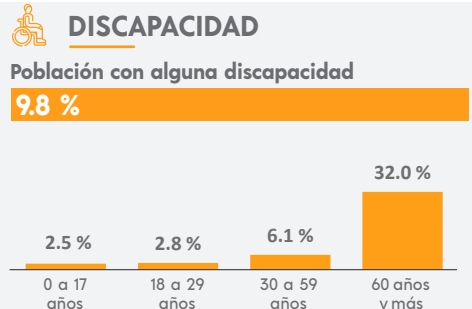

### MIGRACIÓN

**Población con lugar de residencia en marzo de 2015 distinto al actual²**

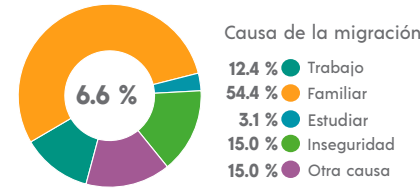

² De 5 años y más.

### CARACTERÍSTICAS ECONÓMICAS

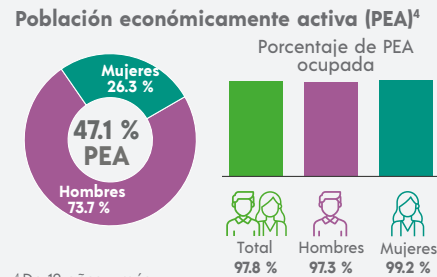

⁴ De 12 años y más.

### FECUNDIDAD Y MORTALIDAD

**Promedio de hijas(os) nacidas(os) vivas(os)³**  
**1.6**

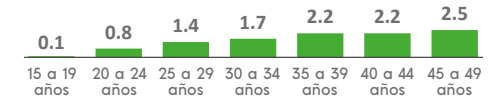

**Porcentaje de hijas(os) fallecidas(os)³**  
**2.3 %**

³ Mujeres de 15 a 49 años.

### CARACTERÍSTICAS EDUCATIVAS

**Población según nivel de escolaridad⁵**

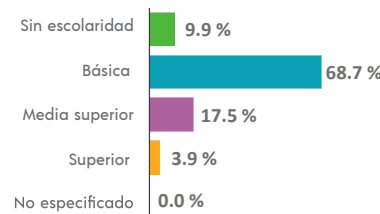

⁵ De 15 años y más.

**Tasa de alfabetización**

15 a 24 años	99.4 %
25 años y más	87.9 %

**Asistencia escolar**

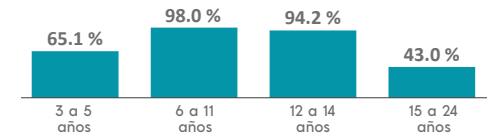

### AFILIACIÓN A SERVICIOS DE SALUD

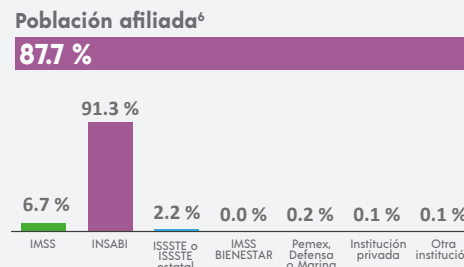

⁶ Incluye afiliaciones múltiples.

### SITUACIÓN CONYUGAL

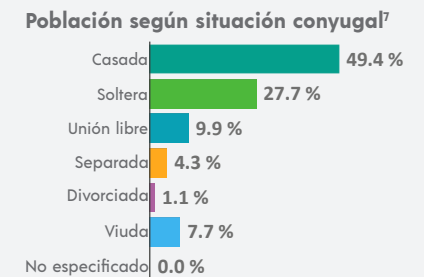

⁷ De 12 años y más.

INEGI. Panorama Sociodemográfico de Yucatán. Censo de Población y Vivienda 2020. 2021

### COMPOSICIÓN POR EDAD Y SEXO

**Población total**  
**3 104** representa el 0.1 % de la población estatal

**Relación hombres-mujeres** **104.7**  
 Existen 104 hombres por cada 100 mujeres.

**Edad mediana** **25**  
 La mitad de la población tiene 25 años o menos.

**Razón de dependencia** **56.8**  
 Existen 56 personas en edad de dependencia por cada 100 en edad productiva.

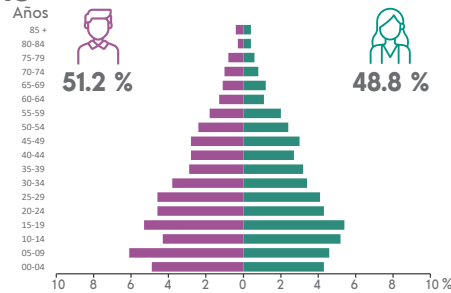

### DISTRIBUCIÓN TERRITORIAL

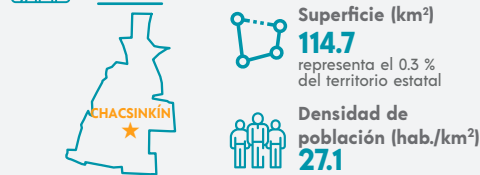

**Total de localidades**  
**5**

**Localidades con mayor población**

Chacsinkín	2 860
X-Box	203
Xno-Huayab	32

### VIVIENDA

**Total de viviendas particulares habitadas**  
**725** representa el 0.1 % del total estatal

**Promedio de ocupantes por vivienda** **4.3**

**Promedio de ocupantes por cuarto** **1.5**

**Viviendas con piso de tierra** **1.9 %**

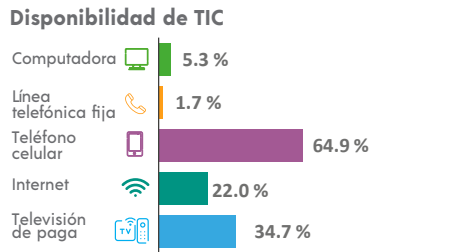
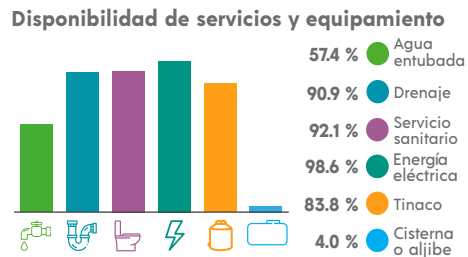
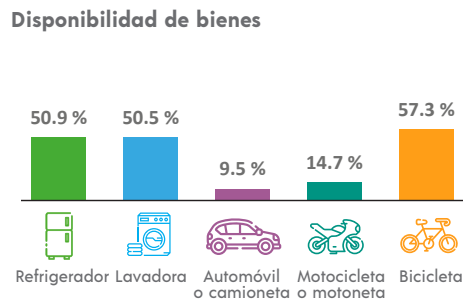

### ETNICIDAD

**Población que habla lengua indígena<sup>1</sup>** **88.03 %**

**Población que no habla español de los hablantes de lengua indígena<sup>1</sup>** **5.42 %**

**Lenguas indígenas más frecuentes**

Maya	100.0 %
Tzeltal	0.0 %

**Población que se considera afroamericana negra o afrodescendiente** **0.48 %**

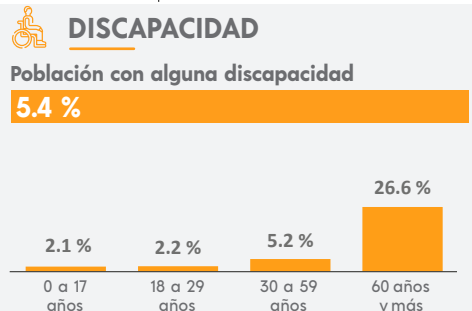

### MIGRACIÓN

**Población con lugar de residencia en marzo de 2015 distinto al actual<sup>2</sup>**

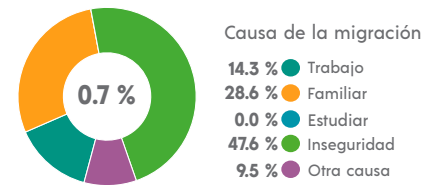

<sup>2</sup> De 5 años y más.

### CARACTERÍSTICAS ECONÓMICAS

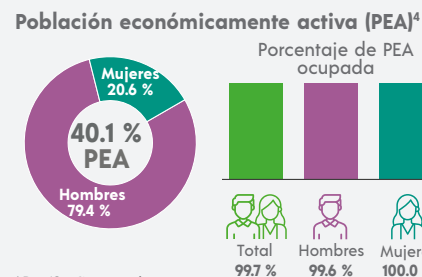

<sup>4</sup> De 12 años y más.

### FECUNDIDAD Y MORTALIDAD

**Promedio de hijas(os) nacidas(os) vivas(os)<sup>3</sup>**  
**1.8**

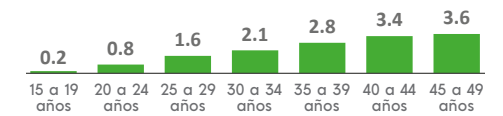

**Porcentaje de hijas(os) fallecidas(os)<sup>3</sup>**  
**3.4 %**

<sup>3</sup> Mujeres de 15 a 49 años.

### Población no económicamente activa (PNEA)<sup>4</sup>

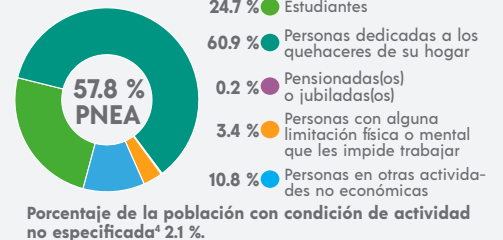

### CARACTERÍSTICAS EDUCATIVAS

#### Población según nivel de escolaridad<sup>5</sup>

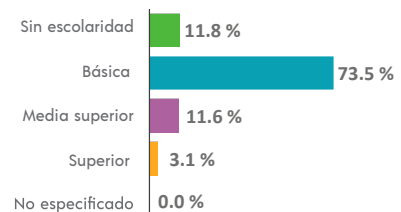

<sup>5</sup> De 15 años y más.

#### Tasa de alfabetización

15 a 24 años	98.2 %
25 años y más	81.4 %

#### Asistencia escolar

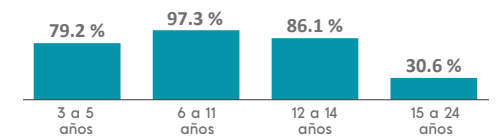

### AFILIACIÓN A SERVICIOS DE SALUD

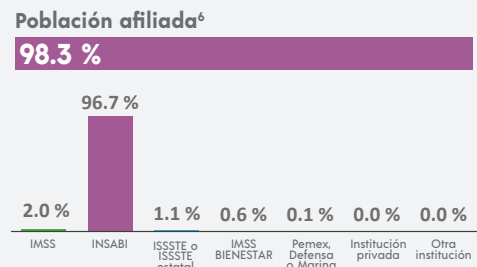

<sup>6</sup> Incluye afiliaciones múltiples.

### SITUACIÓN CONYUGAL

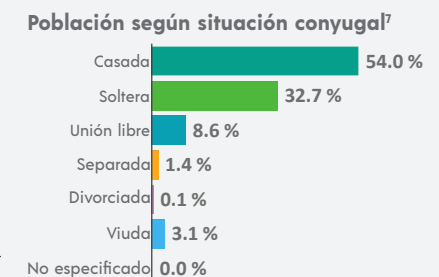

<sup>7</sup> De 12 años y más.

### COMPOSICIÓN POR EDAD Y SEXO

**Población total**  
**4 686** representa el 0.2 % de la población estatal

**Relación hombres-mujeres** **101.3**  
 Existen 101 hombres por cada 100 mujeres.

**Edad mediana** **26**  
 La mitad de la población tiene 26 años o menos.

**Razón de dependencia** **60.6**  
 Existen 60 personas en edad de dependencia por cada 100 en edad productiva.

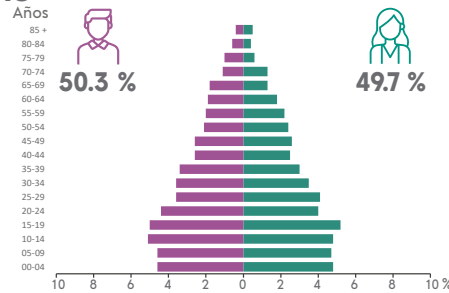

### DISTRIBUCIÓN TERRITORIAL

**Superficie (km<sup>2</sup>)**  
**443.5** representa el 1.1 % del territorio estatal

**Densidad de población (hab./km<sup>2</sup>)**  
**10.6**

**Total de localidades**  
**15**

**Localidades con mayor población**

Ticimul	882
Chankom	772
Xkalakdzonot	761

### VIVIENDA

**Total de viviendas particulares habitadas**  
**1 237** representa el 0.2 % del total estatal

**Promedio de ocupantes por vivienda** **3.8**

**Promedio de ocupantes por cuarto** **1.5**

**Viviendas con piso de tierra** **2.8 %**

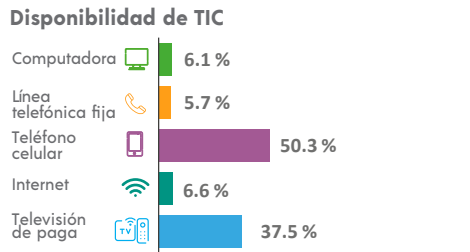
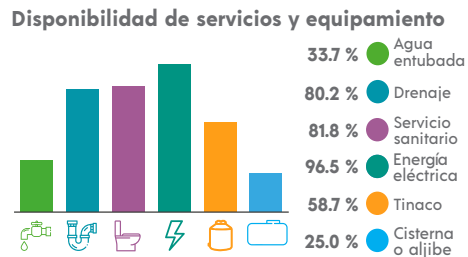
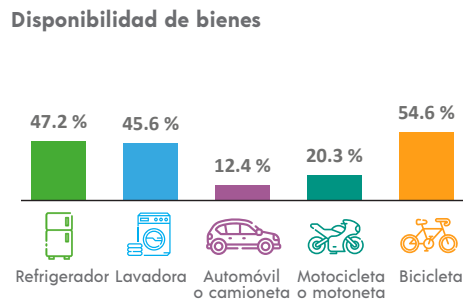

### ETNICIDAD

**Población que habla lengua indígena<sup>1</sup>** **80.62 %**

**Población que no habla español de los hablantes de lengua indígena<sup>1</sup>** **10.42 %**

**Lenguas indígenas más frecuentes**

Maya	99.6 %
Ch'ol	0.3 %

**Población que se considera afroamericana negra o afrodescendiente** **3.14 %**

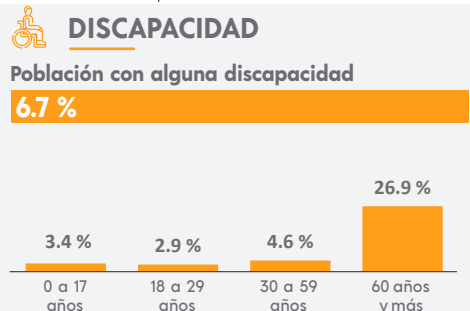

### MIGRACIÓN

**Población con lugar de residencia en marzo de 2015 distinto al actual<sup>2</sup>**

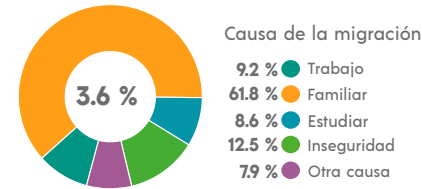

<sup>2</sup> De 5 años y más.

### CARACTERÍSTICAS ECONÓMICAS

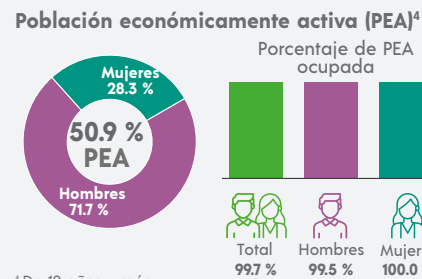

<sup>4</sup> De 12 años y más.

### FECUNDIDAD Y MORTALIDAD

**Promedio de hijas(os) nacidas(os) vivas(os)<sup>3</sup>**  
**1.8**

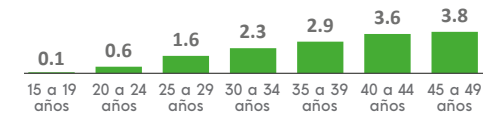

**Porcentaje de hijas(os) fallecidas(os)<sup>3</sup>**  
**3.1 %**

<sup>3</sup> Mujeres de 15 a 49 años.

### Población no económicamente activa (PNEA)<sup>4</sup>

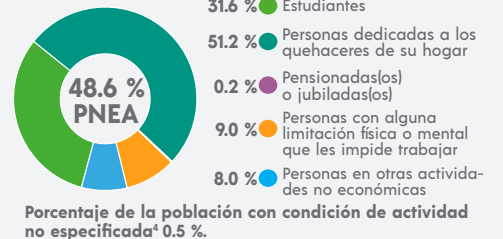

### CARACTERÍSTICAS EDUCATIVAS

**Población según nivel de escolaridad<sup>5</sup>**

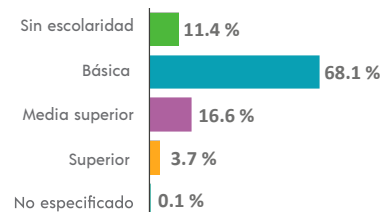

<sup>5</sup> De 15 años y más.

**Tasa de alfabetización**

15 a 24 años	97.8 %
25 años y más	78.9 %

**Asistencia escolar**

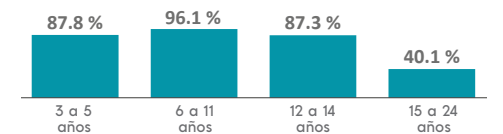

### AFILIACIÓN A SERVICIOS DE SALUD

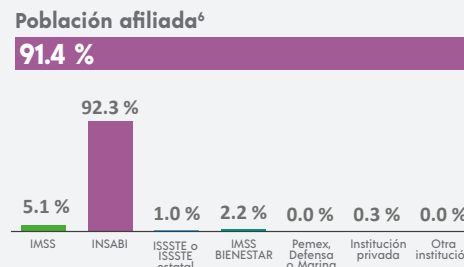

<sup>6</sup> Incluye afiliaciones múltiples.

### SITUACIÓN CONYUGAL

**Población según situación conyugal<sup>7</sup>**

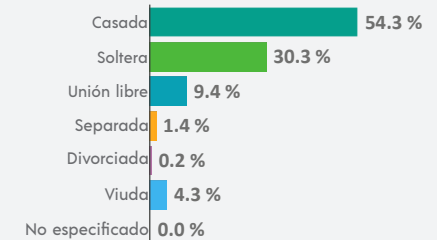

<sup>7</sup> De 12 años y más.

<sup>1</sup> De 3 años y más.

### COMPOSICIÓN POR EDAD Y SEXO

**Población total**  
**3 385** representa el 0.1 % de la población estatal

**Relación hombres-mujeres** **100.6**  
 Existen 100 hombres por cada 100 mujeres.

**Edad mediana** **29**  
 La mitad de la población tiene 29 años o menos.

**Razón de dependencia** **57.7**  
 Existen 57 personas en edad de dependencia por cada 100 en edad productiva.

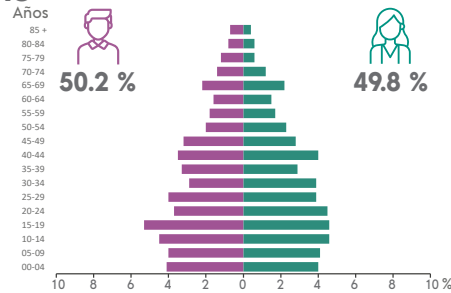

### DISTRIBUCIÓN TERRITORIAL

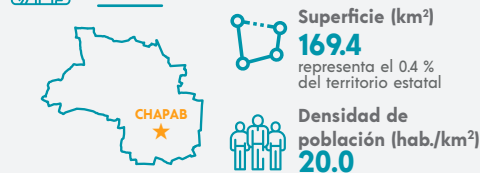

**Total de localidades**  
**7**

**Localidades con mayor población**

Chapab	2 370
Citincabchén	965
Hunabchén	32

### VIVIENDA

**Total de viviendas particulares habitadas**  
**965** representa el 0.1 % del total estatal

**Promedio de ocupantes por vivienda** **3.5**

**Promedio de ocupantes por cuarto** **1.5**

**Viviendas con piso de tierra** **1.7 %**

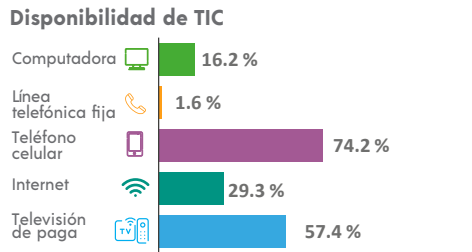
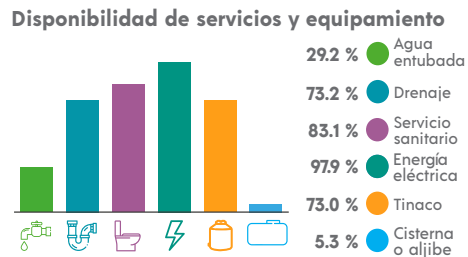
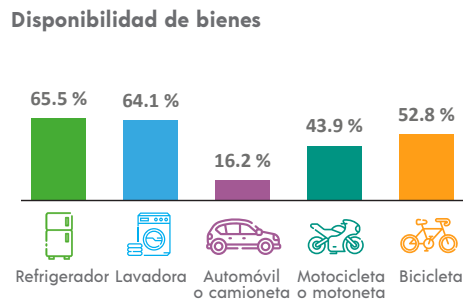

### ETNICIDAD

**Población que habla lengua indígena<sup>1</sup>** **60.58 %**

**Población que no habla español de los hablantes de lengua indígena<sup>1</sup>** **4.09 %**

**Lenguas indígenas más frecuentes**

Maya	99.9 %
Tsotsil	0.1 %

**Población que se considera afroamericana negra o afrodescendiente** **2.10 %**

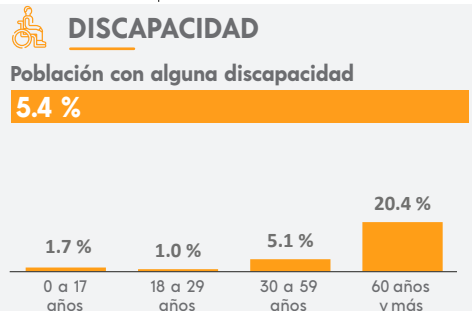

### MIGRACIÓN

**Población con lugar de residencia en marzo de 2015 distinto al actual<sup>2</sup>**

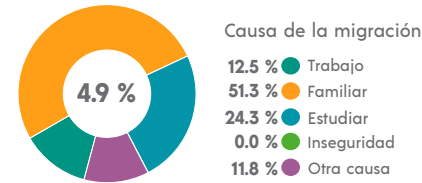

<sup>2</sup> De 5 años y más.

### CARACTERÍSTICAS ECONÓMICAS

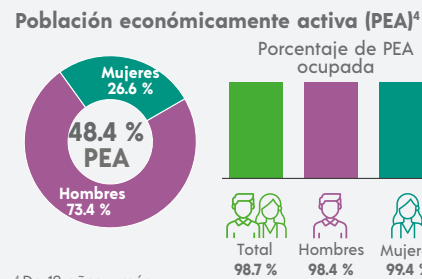

<sup>4</sup> De 12 años y más.

### FECUNDIDAD Y MORTALIDAD

**Promedio de hijas(os) nacidas(os) vivas(os)<sup>3</sup>**  
**1.5**

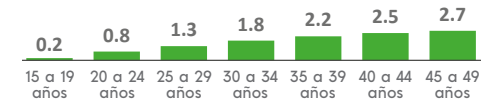

**Porcentaje de hijas(os) fallecidas(os)<sup>3</sup>**  
**1.1 %**

<sup>3</sup> Mujeres de 15 a 49 años.

### CARACTERÍSTICAS EDUCATIVAS

**Población según nivel de escolaridad<sup>5</sup>**

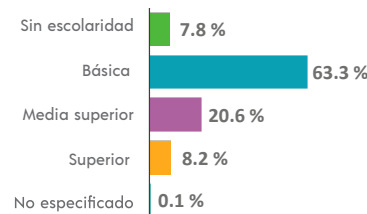

<sup>5</sup> De 15 años y más.

**Tasa de alfabetización**

15 a 24 años	99.2 %
25 años y más	87.5 %

**Asistencia escolar**

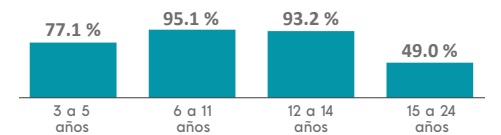

### AFILIACIÓN A SERVICIOS DE SALUD

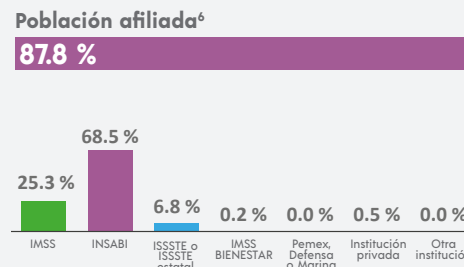

<sup>6</sup> Incluye afiliaciones múltiples.

### SITUACIÓN CONYUGAL

**Población según situación conyugal<sup>7</sup>**

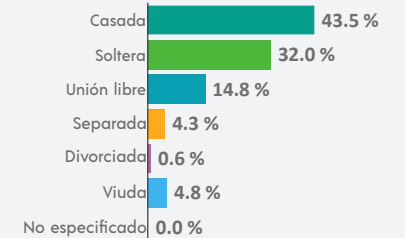

<sup>7</sup> De 12 años y más.



## COMPOSICIÓN POR EDAD Y SEXO

**Población total**  
**38 934** representa el 17 % de la población estatal

**Relación hombres-mujeres** **101.1**  
 Existen 101 hombres por cada 100 mujeres.

**Edad mediana** **22**  
 La mitad de la población tiene 22 años o menos.

**Razón de dependencia** **64.8**  
 Existen 64 personas en edad de dependencia por cada 100 en edad productiva.



## DISTRIBUCIÓN TERRITORIAL

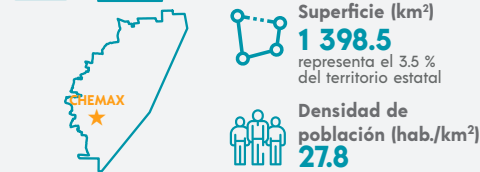

**Total de localidades**  
**75**

**Localidades con mayor población**

Chemax	17 502
X-Can	5 530
Xalauá (X-Alau)	2 631

## VIVIENDA

**Total de viviendas particulares habitadas**  
**8 509** representa el 1.3 % del total estatal

**Promedio de ocupantes por vivienda** **4.6**

**Promedio de ocupantes por cuarto** **2.0**

**Viviendas con piso de tierra** **10.7 %**

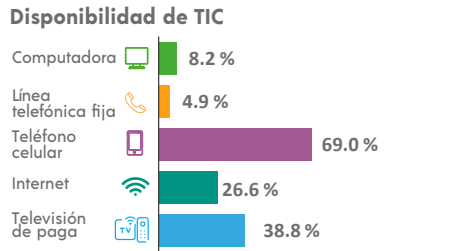
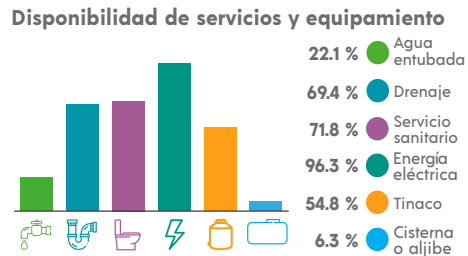
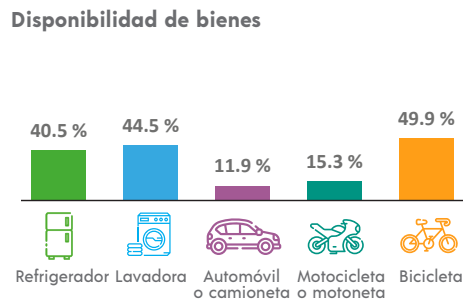

## ETNICIDAD

**Población que habla lengua indígena<sup>1</sup>** **82.35 %**

**Población que no habla español de los hablantes de lengua indígena<sup>1</sup>** **14.11 %**

**Lenguas indígenas más frecuentes**

Maya	99.9 %
Tzeltal	0.0 %

**Población que se considera afroamericana negra o afrodescendiente** **6.04 %**

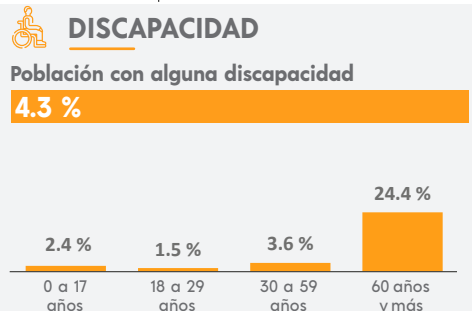

## MIGRACIÓN

**Población con lugar de residencia en marzo de 2015 distinto al actual<sup>2</sup>**

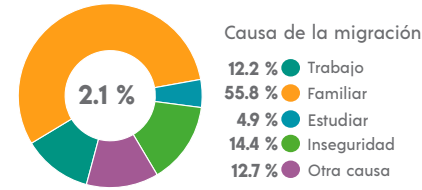

<sup>2</sup> De 5 años y más.

## CARACTERÍSTICAS ECONÓMICAS

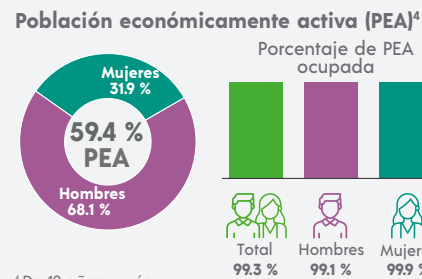

<sup>4</sup> De 12 años y más.

## FECUNDIDAD Y MORTALIDAD

**Promedio de hijas(os) nacidas(os) vivas(os)<sup>3</sup>**  
**2.0**

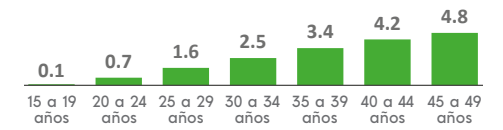

**Porcentaje de hijas(os) fallecidas(os)<sup>3</sup>**  
**4.0 %**

<sup>3</sup> Mujeres de 15 a 49 años.

## Población no económicamente activa (PNEA)<sup>4</sup>

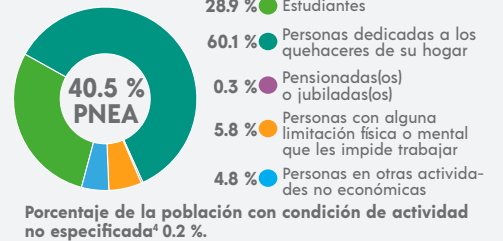

## CARACTERÍSTICAS EDUCATIVAS

**Población según nivel de escolaridad<sup>5</sup>**

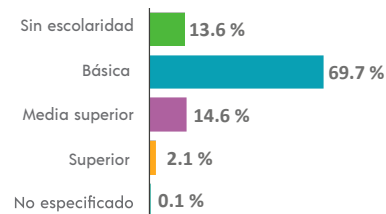

<sup>5</sup> De 15 años y más.

**Tasa de alfabetización**

15 a 24 años	98.4 %
25 años y más	72.9 %

**Asistencia escolar**

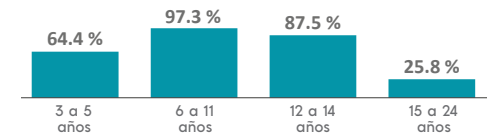

## AFILIACIÓN A SERVICIOS DE SALUD

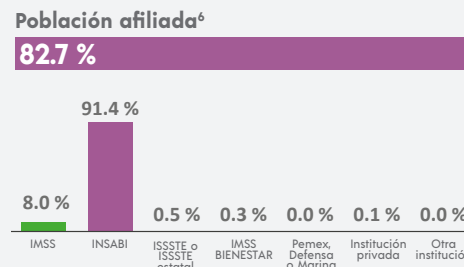

<sup>6</sup> Incluye afiliaciones múltiples.

## SITUACIÓN CONYUGAL

**Población según situación conyugal<sup>7</sup>**

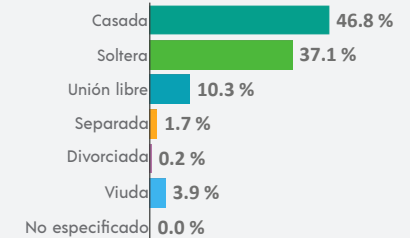

<sup>7</sup> De 12 años y más.

INEGI. Panorama Sociodemográfico de Yucatán. Censo de Población y Vivienda 2020. 2021

### COMPOSICIÓN POR EDAD Y SEXO

**Población total**  
**9 406** representa el 0.4 % de la población estatal

**Relación hombres-mujeres** **103.1**  
 Existen 103 hombres por cada 100 mujeres.

**Edad mediana** **23**  
 La mitad de la población tiene 23 años o menos.

**Razón de dependencia** **65.2**  
 Existen 65 personas en edad de dependencia por cada 100 en edad productiva.

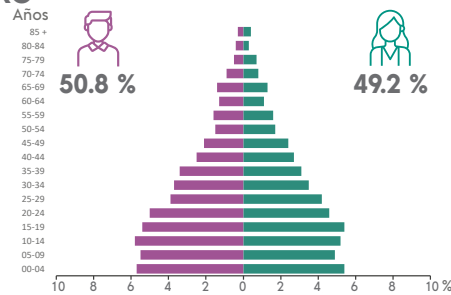

### DISTRIBUCIÓN TERRITORIAL

**Superficie (km²)**  
**470.0** representa el 1.2 % del territorio estatal

**Densidad de población (hab./km²)**  
**20.0**

**Total de localidades** **23**

**Localidades con mayor población**

Chichimilá	6 540
Dzitox	1 091
Chan X-Cail	680

### VIVIENDA

**Total de viviendas particulares habitadas**  
**2 059** representa el 0.3 % del total estatal

**Promedio de ocupantes por vivienda** **4.6**

**Promedio de ocupantes por cuarto** **1.9**

**Viviendas con piso de tierra** **5.0 %**

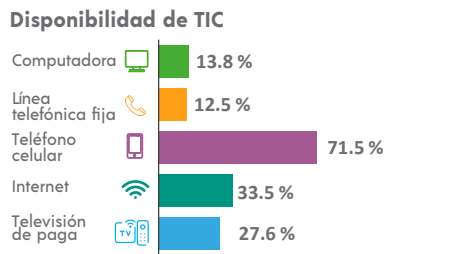
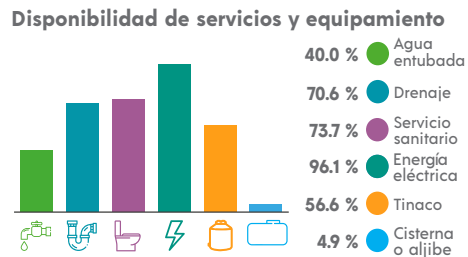
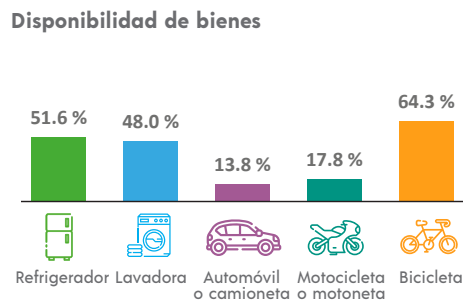

### ETNICIDAD

**Población que habla lengua indígena<sup>1</sup>** **82.34 %**

**Población que no habla español de los hablantes de lengua indígena<sup>1</sup>** **11.50 %**

**Lenguas indígenas más frecuentes**

Maya	99.8 %
Ch'ol	0.1 %

**Población que se considera afroamericana negra o afrodescendiente** **9.49 %**

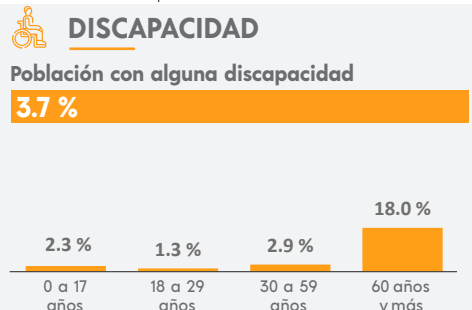

### MIGRACIÓN

**Población con lugar de residencia en marzo de 2015 distinto al actual<sup>2</sup>**

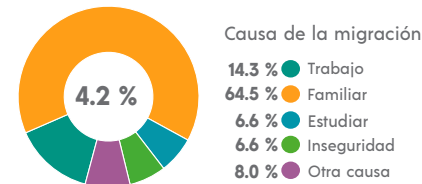

<sup>2</sup> De 5 años y más.

### CARACTERÍSTICAS ECONÓMICAS

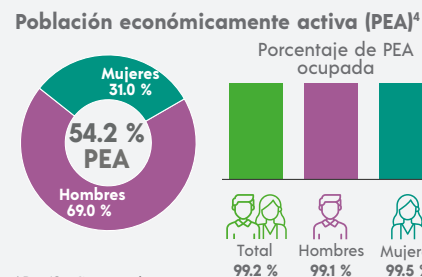

<sup>4</sup> De 12 años y más.

### FECUNDIDAD Y MORTALIDAD

**Promedio de hijas(os) nacidas(os) vivas(os)<sup>3</sup>**  
**1.9**

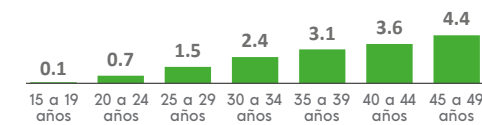

**Porcentaje de hijas(os) fallecidas(os)<sup>3</sup>**  
**3.7 %**

<sup>3</sup> Mujeres de 15 a 49 años.

### CARACTERÍSTICAS EDUCATIVAS

**Población según nivel de escolaridad<sup>5</sup>**

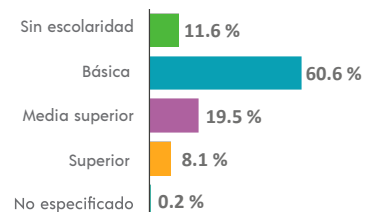

<sup>5</sup> De 15 años y más.

**Tasa de alfabetización**

15 a 24 años	98.5 %
25 años y más	78.2 %

**Asistencia escolar**

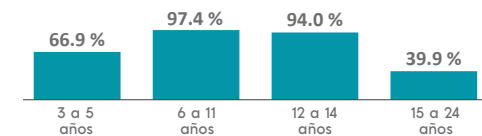

### AFILIACIÓN A SERVICIOS DE SALUD

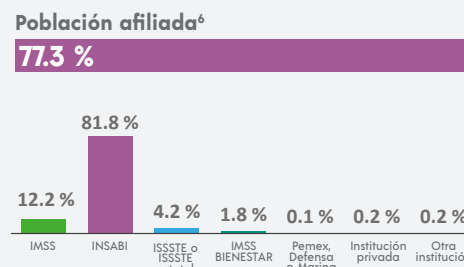

<sup>6</sup> Incluye afiliaciones múltiples.

### SITUACIÓN CONYUGAL

**Población según situación conyugal<sup>7</sup>**

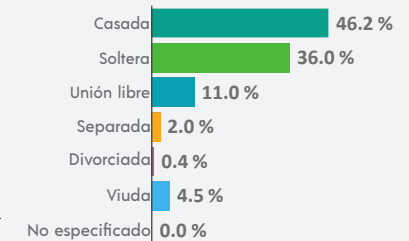

<sup>7</sup> De 12 años y más.

## COMPOSICIÓN POR EDAD Y SEXO

**Población total**  
**4 497** representa el 0.2 % de la población estatal

**Relación hombres-mujeres** **102.7**  
 Existen 102 hombres por cada 100 mujeres.

**Edad mediana** **31**  
 La mitad de la población tiene 31 años o menos.

**Razón de dependencia** **47.8**  
 Existen 47 personas en edad de dependencia por cada 100 en edad productiva.

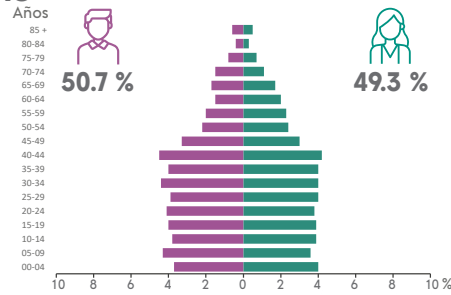

## DISTRIBUCIÓN TERRITORIAL

**Superficie (km<sup>2</sup>)**  
**44.3** representa el 0.1 % del territorio estatal

**Densidad de población (hab./km<sup>2</sup>)**  
**101.6**



### Total de localidades

<b>10</b>
<b>Localidades con mayor población</b>
Chicxulub Pueblo <b>4 463</b>
La Candelaria [Quinta] <b>12</b>
Santa María Ontiveros <b>6</b>

### Disponibilidad de bienes

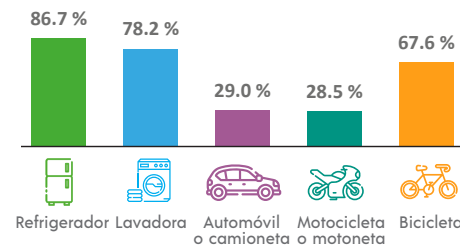

### Disponibilidad de TIC

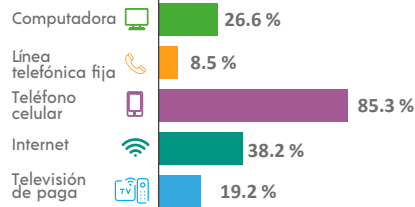

## VIVIENDA

**Total de viviendas particulares habitadas**  
**1 312** representa el 0.2 % del total estatal

**Promedio de ocupantes por vivienda** **3.4**

**Promedio de ocupantes por cuarto** **1.2**

**Viviendas con piso de tierra** **0.8 %**

### Disponibilidad de servicios y equipamiento

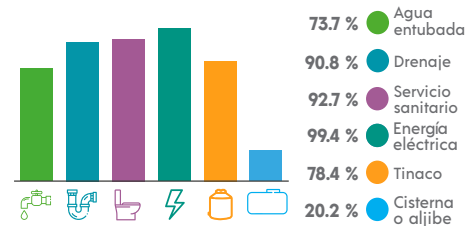

## ETNICIDAD

**Población que habla lengua indígena<sup>1</sup>** **7.10 %**

**Población que no habla español de los hablantes de lengua indígena<sup>1</sup>** **0.66 %**

**Lenguas indígenas más frecuentes**

Maya	<b>97.7 %</b>
Ch'ol	<b>2.3 %</b>

**Población que se considera afroamericana negra o afrodescendiente** **6.60 %**

## DISCAPACIDAD

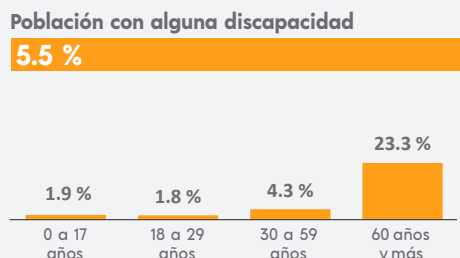

## MIGRACIÓN

**Población con lugar de residencia en marzo de 2015 distinto al actual<sup>2</sup>**

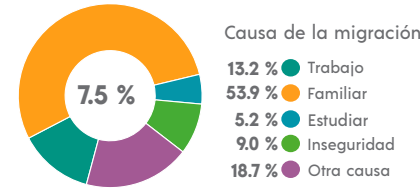

<sup>2</sup> De 5 años y más.

## CARACTERÍSTICAS ECONÓMICAS

**Población económicamente activa (PEA)<sup>4</sup>**

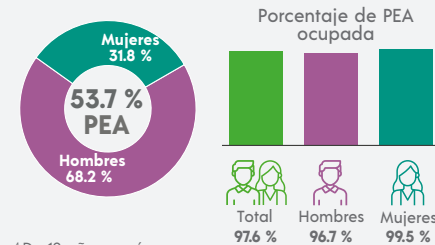

<sup>4</sup> De 12 años y más.

## FECUNDIDAD Y MORTALIDAD

**Promedio de hijas(os) nacidas(os) vivas(os)<sup>3</sup>**  
**1.4**

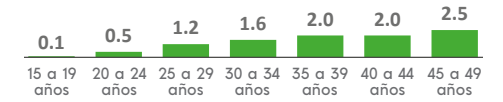

**Porcentaje de hijas(os) fallecidas(os)<sup>3</sup>**

**0.8 %**

<sup>3</sup> Mujeres de 15 a 49 años.

**Población no económicamente activa (PNEA)<sup>4</sup>**

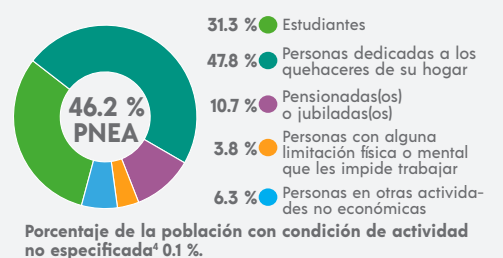

## CARACTERÍSTICAS EDUCATIVAS

**Población según nivel de escolaridad<sup>5</sup>**

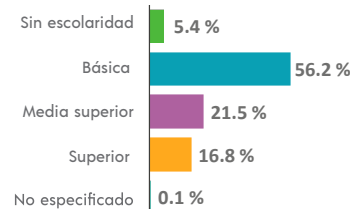

<sup>5</sup> De 15 años y más.

**Tasa de alfabetización**

15 a 24 años	<b>99.0 %</b>
25 años y más	<b>93.6 %</b>

**Asistencia escolar**

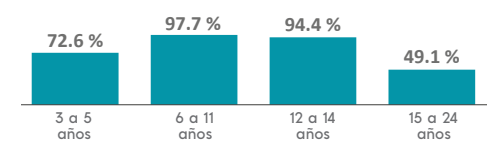

## AFILIACIÓN A SERVICIOS DE SALUD

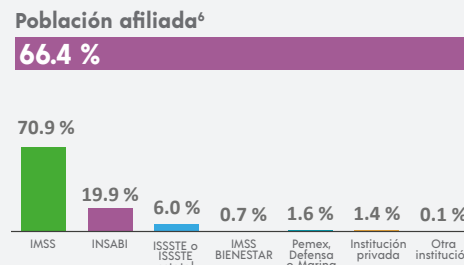

<sup>6</sup> Incluye afiliaciones múltiples.

## SITUACIÓN CONYUGAL

**Población según situación conyugal<sup>7</sup>**

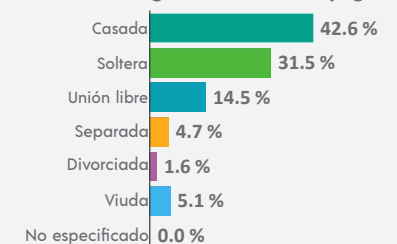

<sup>7</sup> De 12 años y más.

<sup>1</sup> De 3 años y más.

### COMPOSICIÓN POR EDAD Y SEXO

**Población total**  
**4 363** representa el 0.2 % de la población estatal

**Relación hombres-mujeres** **100.9**  
 Existen 100 hombres por cada 100 mujeres.

**Edad mediana** **24**  
 La mitad de la población tiene 24 años o menos.

**Razón de dependencia** **63.3**  
 Existen 63 personas en edad de dependencia por cada 100 en edad productiva.

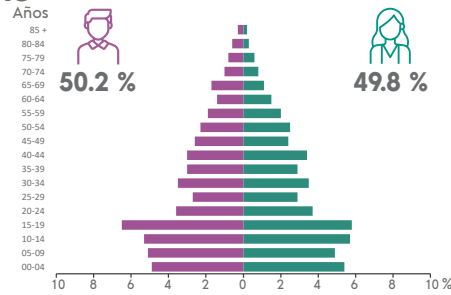

### DISTRIBUCIÓN TERRITORIAL

**Superficie (km²)**  
**473.8** representa el 1.2 % del territorio estatal

**Densidad de población (hab./km²)**  
**9.2**

**Total de localidades** **9**

**Localidades con mayor población**

Chikindzonot	3 019
Ichmul	860
Chan-Chichimilá	419

### VIVIENDA

**Total de viviendas particulares habitadas**  
**1 014** representa el 0.2 % del total estatal

**Promedio de ocupantes por vivienda** **4.3**

**Promedio de ocupantes por cuarto** **1.7**

**Viviendas con piso de tierra** **3.1 %**

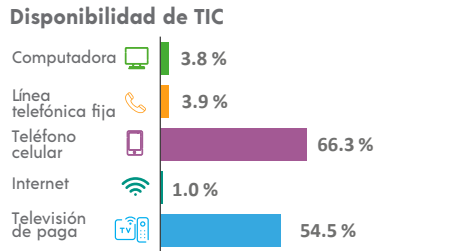
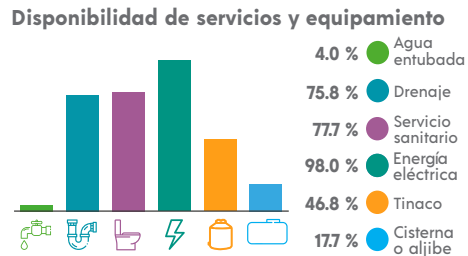
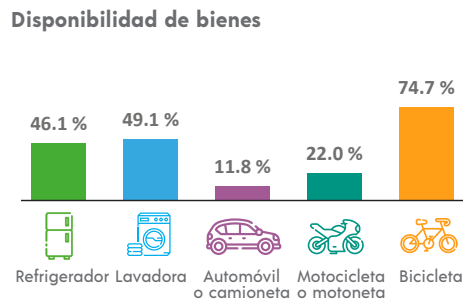

### ETNICIDAD

**Población que habla lengua indígena<sup>1</sup>** **93.83 %**

**Población que no habla español de los hablantes de lengua indígena<sup>1</sup>** **13.00 %**

**Lenguas indígenas más frecuentes**

Maya	100.0 %
N/A	

**Población que se considera afroamericana negra o afrodescendiente** **0.28 %**

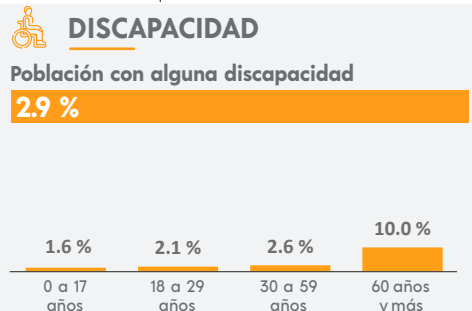

### MIGRACIÓN

**Población con lugar de residencia en marzo de 2015 distinto al actual<sup>2</sup>**

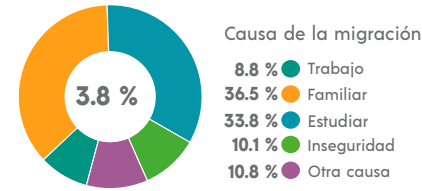

<sup>2</sup> De 5 años y más.

### CARACTERÍSTICAS ECONÓMICAS

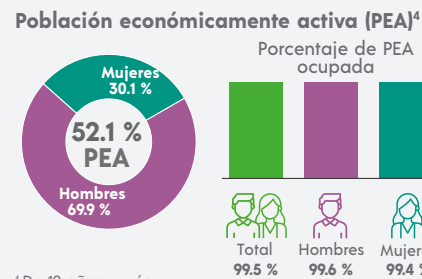

<sup>4</sup> De 12 años y más.

### FECUNDIDAD Y MORTALIDAD

**Promedio de hijas(os) nacidas(os) vivas(os)<sup>3</sup>**  
**1.9**

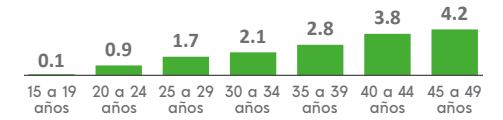

**Porcentaje de hijas(os) fallecidas(os)<sup>3</sup>**  
**3.5 %**

<sup>3</sup> Mujeres de 15 a 49 años.

### CARACTERÍSTICAS EDUCATIVAS

**Población según nivel de escolaridad<sup>5</sup>**

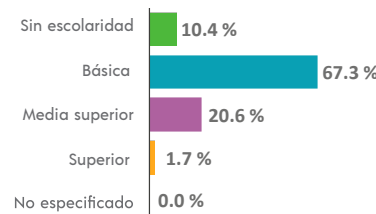

<sup>5</sup> De 15 años y más.

**Tasa de alfabetización**

15 a 24 años	98.5 %
25 años y más	75.6 %

**Asistencia escolar**

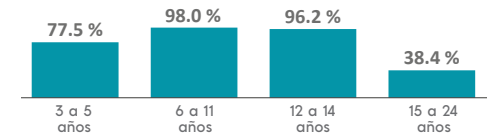

### AFILIACIÓN A SERVICIOS DE SALUD

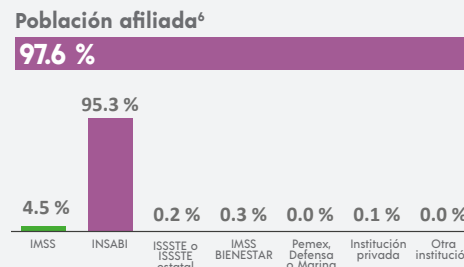

<sup>6</sup> Incluye afiliaciones múltiples.

### SITUACIÓN CONYUGAL

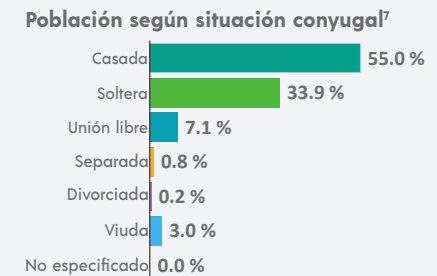

<sup>7</sup> De 12 años y más.

### COMPOSICIÓN POR EDAD Y SEXO

**Población total**  
**4 863** representa el 0.2 % de la población estatal

**Relación hombres-mujeres** **104.9**  
 Existen 104 hombres por cada 100 mujeres.

**Edad mediana** **31**  
 La mitad de la población tiene 31 años o menos.

**Razón de dependencia** **50.6**  
 Existen 50 personas en edad de dependencia por cada 100 en edad productiva.

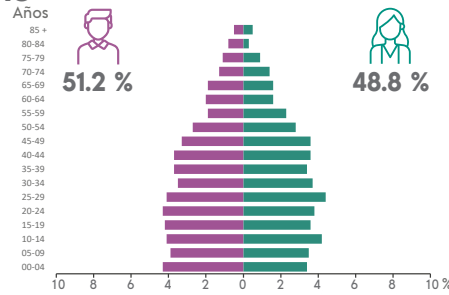

### DISTRIBUCIÓN TERRITORIAL

**Superficie (km²)**  
**292.9** representa el 0.7 % del territorio estatal

**Densidad de población (hab./km²)**  
**16.6**



**Total de localidades**  
**7**

**Localidades con mayor población**

Chocholá	4 847
Santa María	8
San Miguel	3

### VIVIENDA

**Total de viviendas particulares habitadas**  
**1 456** representa el 0.2 % del total estatal

**Promedio de ocupantes por vivienda** **3.3**

**Promedio de ocupantes por cuarto** **1.2**

**Viviendas con piso de tierra** **0.3 %**

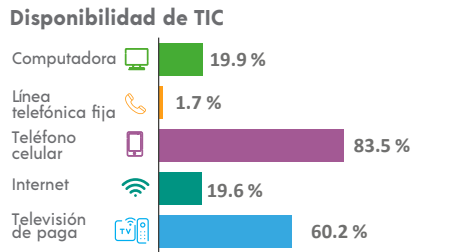
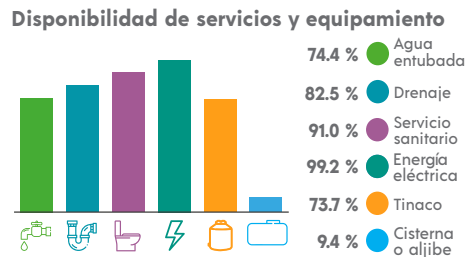
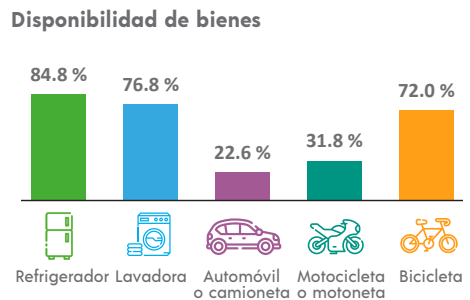

### ETNICIDAD

**Población que habla lengua indígena<sup>1</sup>** **24.13 %**

**Población que no habla español de los hablantes de lengua indígena<sup>1</sup>** **0.71 %**

**Lenguas indígenas más frecuentes**

Maya	99.4 %
Zapoteco	0.2 %

**Población que se considera afroamericana negra o afrodescendiente** **1.23 %**

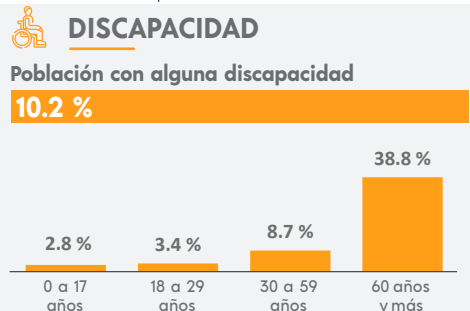

### MIGRACIÓN

**Población con lugar de residencia en marzo de 2015 distinto al actual<sup>2</sup>**

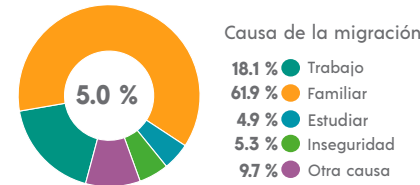

<sup>2</sup> De 5 años y más.

### CARACTERÍSTICAS ECONÓMICAS

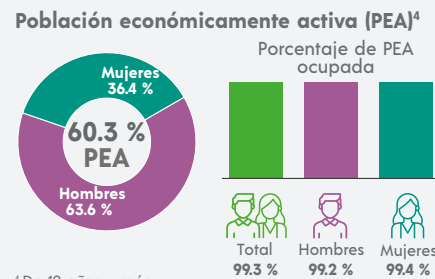

<sup>4</sup> De 12 años y más.

### FECUNDIDAD Y MORTALIDAD

**Promedio de hijas(os) nacidas(os) vivas(os)<sup>3</sup>**  
**1.5**

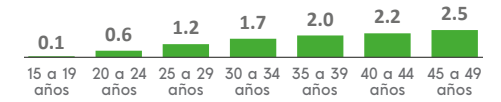

**Porcentaje de hijas(os) fallecidas(os)<sup>3</sup>**  
**2.4 %**

<sup>3</sup> Mujeres de 15 a 49 años.

### CARACTERÍSTICAS EDUCATIVAS

**Población según nivel de escolaridad<sup>5</sup>**

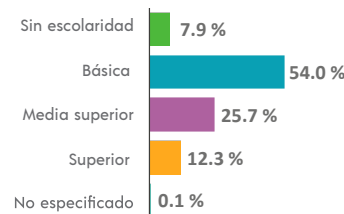

<sup>5</sup> De 15 años y más.

**Tasa de alfabetización**

15 a 24 años	98.8 %
25 años y más	89.3 %

**Asistencia escolar**

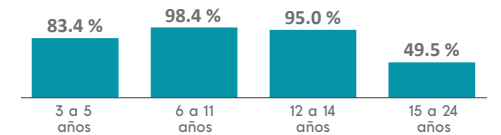

### AFILIACIÓN A SERVICIOS DE SALUD

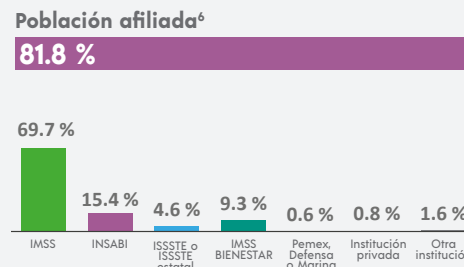

<sup>6</sup> Incluye afiliaciones múltiples.

### SITUACIÓN CONYUGAL

**Población según situación conyugal<sup>7</sup>**

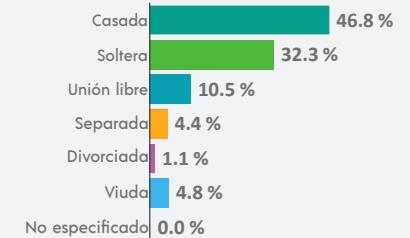

<sup>7</sup> De 12 años y más.

<sup>1</sup> De 3 años y más.

### COMPOSICIÓN POR EDAD Y SEXO

**Población total**  
**3 244** representa el 0.1 % de la población estatal

**Relación hombres-mujeres** **96.9**  
 Existen 96 hombres por cada 100 mujeres.

**Edad mediana** **29**  
 La mitad de la población tiene 29 años o menos.

**Razón de dependencia** **56.8**  
 Existen 56 personas en edad de dependencia por cada 100 en edad productiva.

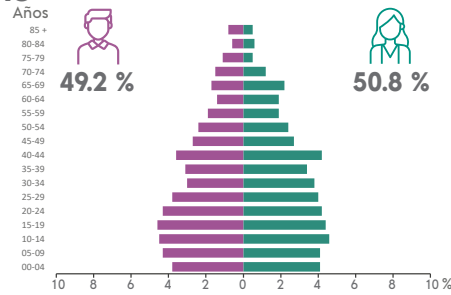

### DISTRIBUCIÓN TERRITORIAL

**Superficie (km²)**  
**83.8** representa el 0.2 % del territorio estatal

**Densidad de población (hab./km²)**  
**38.7**

**Total de localidades** **4**

**Localidades con mayor población**

Chumayel	3 237
San Diego	3
Chumayel [El Entronque]	2

### VIVIENDA

**Total de viviendas particulares habitadas**  
**894** representa el 0.1 % del total estatal

**Promedio de ocupantes por vivienda** **3.6**

**Promedio de ocupantes por cuarto** **1.3**

**Viviendas con piso de tierra** **1.1 %**

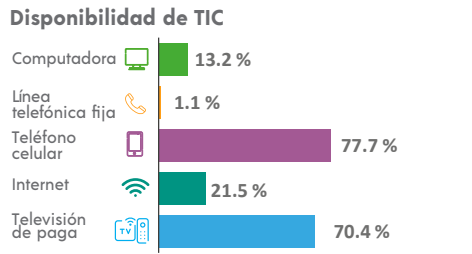
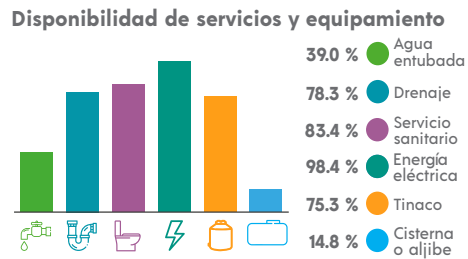
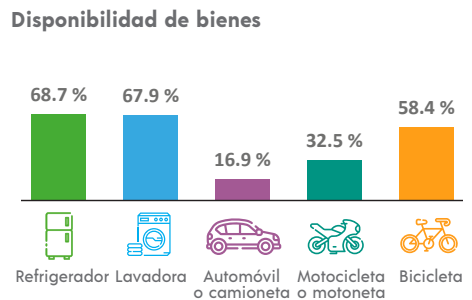

### ETNICIDAD

**Población que habla lengua indígena<sup>1</sup>** **79.99 %**

**Población que no habla español de los hablantes de lengua indígena<sup>1</sup>** **7.35 %**

**Lenguas indígenas más frecuentes**

Maya	99.9 %
Ch'ol	0.1 %

**Población que se considera afroamericana negra o afrodescendiente** **0.43 %**

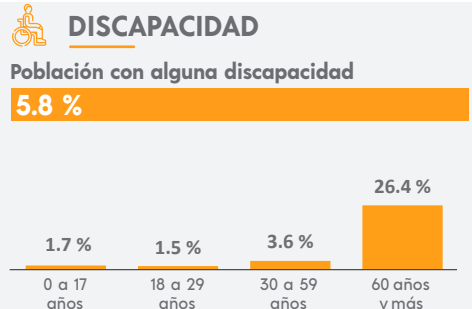

### MIGRACIÓN

**Población con lugar de residencia en marzo de 2015 distinto al actual<sup>2</sup>**

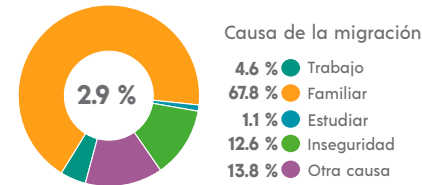

<sup>2</sup> De 5 años y más.

### CARACTERÍSTICAS ECONÓMICAS

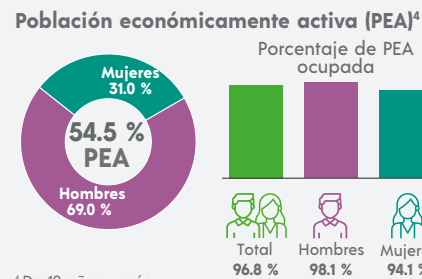

<sup>4</sup> De 12 años y más.

### FECUNDIDAD Y MORTALIDAD

**Promedio de hijas(os) nacidas(os) vivas(os)<sup>3</sup>**  
**1.5**

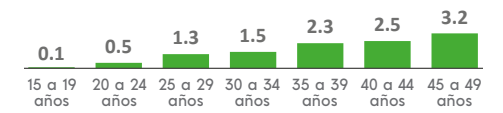

**Porcentaje de hijas(os) fallecidas(os)<sup>3</sup>**  
**2.4 %**

<sup>3</sup> Mujeres de 15 a 49 años.

### CARACTERÍSTICAS EDUCATIVAS

**Población según nivel de escolaridad<sup>5</sup>**

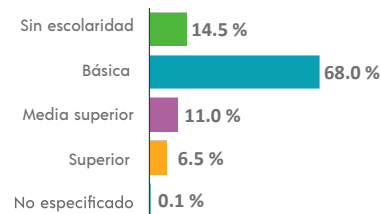

<sup>5</sup> De 15 años y más.

**Tasa de alfabetización**

15 a 24 años	99.1 %
25 años y más	77.3 %

**Asistencia escolar**

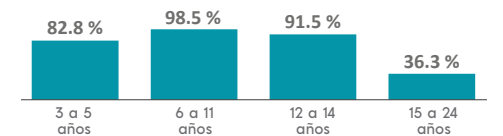

### AFILIACIÓN A SERVICIOS DE SALUD

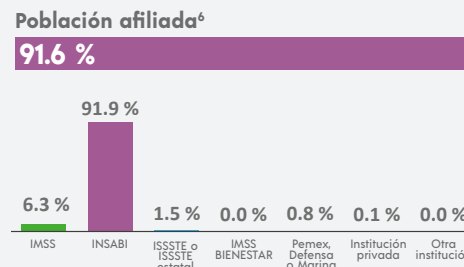

<sup>6</sup> Incluye afiliaciones múltiples.

### SITUACIÓN CONYUGAL

**Población según situación conyugal<sup>7</sup>**

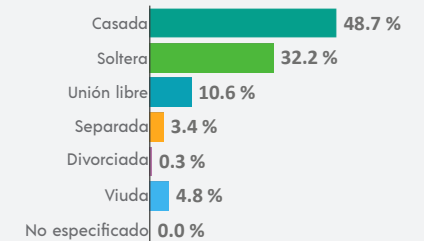

<sup>7</sup> De 12 años y más.

## COMPOSICIÓN POR EDAD Y SEXO

**Población total**  
**16 671** representa el 0.7 % de la población estatal

**Relación hombres-mujeres** **96.1**  
 Existen 96 hombres por cada 100 mujeres.

**Edad mediana** **32**  
 La mitad de la población tiene 32 años o menos.

**Razón de dependencia** **44.3**  
 Existen 44 personas en edad de dependencia por cada 100 en edad productiva.

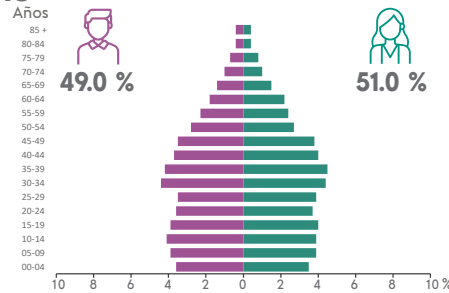

## DISTRIBUCIÓN TERRITORIAL

**Superficie (km²)**  
**63.3** representa el 0.2 % del territorio estatal

**Densidad de población (hab./km²)**  
**263.2**

## VIVIENDA

**Total de viviendas particulares habitadas**  
**4 989** representa el 0.8 % del total estatal

**Promedio de ocupantes por vivienda** **3.3**

**Promedio de ocupantes por cuarto** **0.9**

**Viviendas con piso de tierra** **0.3 %**

**Disponibilidad de servicios y equipamiento**

- 90.7 % Agua entubada
- 96.8 % Drenaje
- 97.3 % Servicio sanitario
- 99.6 % Energía eléctrica
- 79.6 % Tinaco
- 34.2 % Cisterna o aljibe

## ETNICIDAD

**Población que habla lengua indígena<sup>1</sup>** **9.20 %**

**Población que no habla español de los hablantes de lengua indígena<sup>1</sup>** **0.61 %**

**Lenguas indígenas más frecuentes**

- Maya **97.2 %**
- Ch'ol **1.0 %**

**Población que se considera afroamericana negra o afrodescendiente** **1.94 %**

## Total de localidades

<b>45</b>	
<b>Localidades con mayor población</b>	
Conkal	13 944
X-Cuyum	1 957
San Diego Cutz Dos	277

## Disponibilidad de bienes

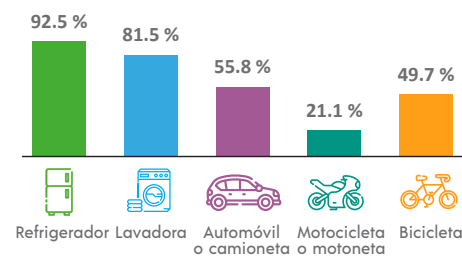

## Disponibilidad de TIC

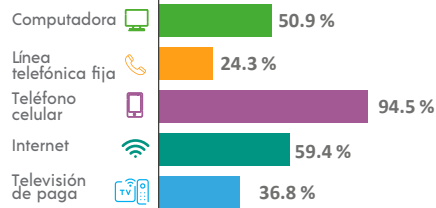

## DISCAPACIDAD

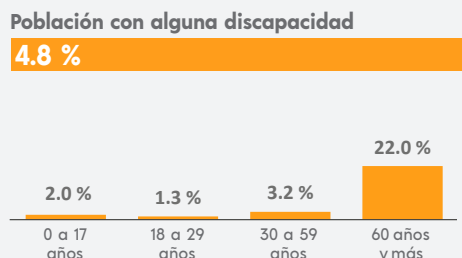

## MIGRACIÓN

**Población con lugar de residencia en marzo de 2015 distinto al actual<sup>2</sup>**

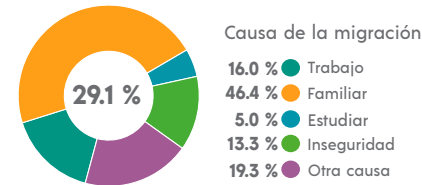

<sup>2</sup> De 5 años y más.

## CARACTERÍSTICAS ECONÓMICAS

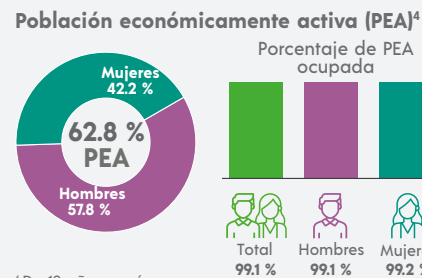

<sup>4</sup> De 12 años y más.

## FECUNDIDAD Y MORTALIDAD

**Promedio de hijas(os) nacidas(os) vivas(os)<sup>3</sup>**  
**1.3**

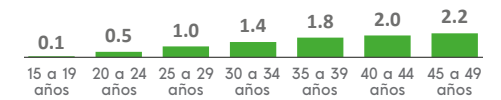

**Porcentaje de hijas(os) fallecidas(os)<sup>3</sup>**

**2.2 %**

<sup>3</sup> Mujeres de 15 a 49 años.

## Población no económicamente activa (PNEA)<sup>4</sup>

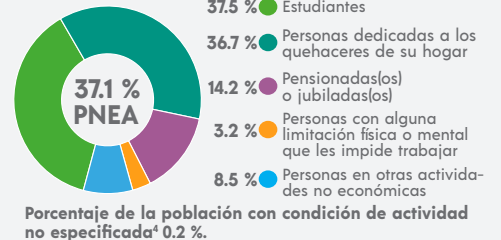

## CARACTERÍSTICAS EDUCATIVAS

### Población según nivel de escolaridad<sup>5</sup>

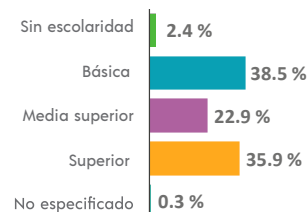

<sup>5</sup> De 15 años y más.

### Tasa de alfabetización

15 a 24 años	99.4 %
25 años y más	96.1 %

### Asistencia escolar

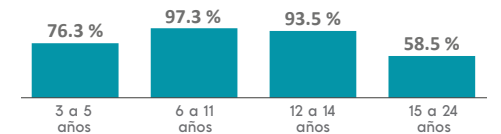

## AFILIACIÓN A SERVICIOS DE SALUD

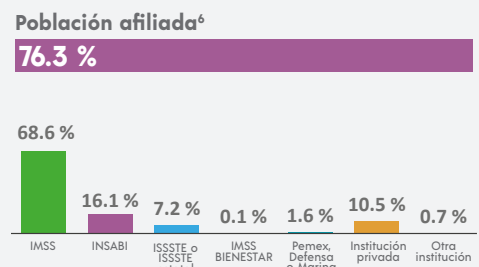

<sup>6</sup> Incluye afiliaciones múltiples.

## SITUACIÓN CONYUGAL

### Población según situación conyugal<sup>7</sup>

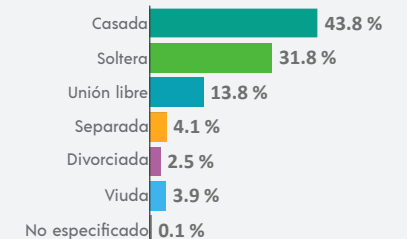

<sup>7</sup> De 12 años y más.

<sup>1</sup> De 3 años y más.

## COMPOSICIÓN POR EDAD Y SEXO

**Población total**  
**1 714** representa el 0.1 % de la población estatal

**Relación hombres-mujeres** **106.7**  
 Existen 106 hombres por cada 100 mujeres.

**Edad mediana** **27**  
 La mitad de la población tiene 27 años o menos.

**Razón de dependencia** **56.1**  
 Existen 56 personas en edad de dependencia por cada 100 en edad productiva.

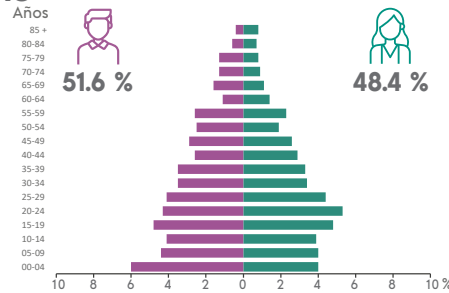

## DISTRIBUCIÓN TERRITORIAL

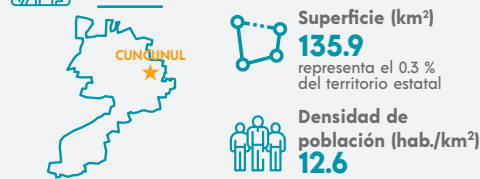

**Total de localidades**  
**5**

**Localidades con mayor población**

Cuncunul	1 444
San Diego	124
Chebalam	70

## VIVIENDA

**Total de viviendas particulares habitadas**  
**441** representa el 0.1 % del total estatal

**Promedio de ocupantes por vivienda** **3.9**

**Promedio de ocupantes por cuarto** **1.4**

**Viviendas con piso de tierra** **3.6 %**

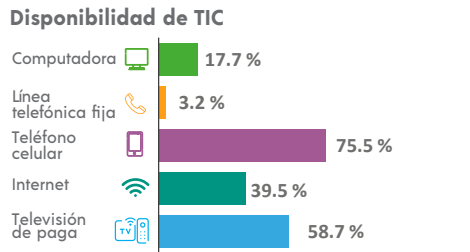
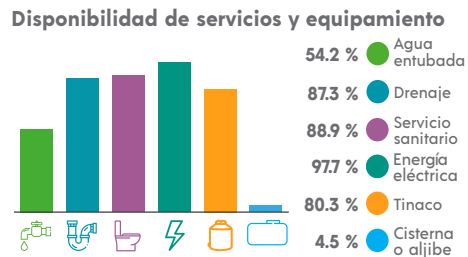
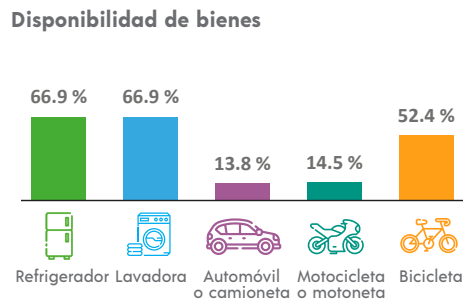

## ETNICIDAD

**Población que habla lengua indígena<sup>1</sup>** **69.72 %**

**Población que no habla español de los hablantes de lengua indígena<sup>1</sup>** **6.84 %**

**Lenguas indígenas más frecuentes**

Maya	99.8 %
Náhuatl	0.2 %

**Población que se considera afroamericana negra o afrodescendiente** **14.06 %**

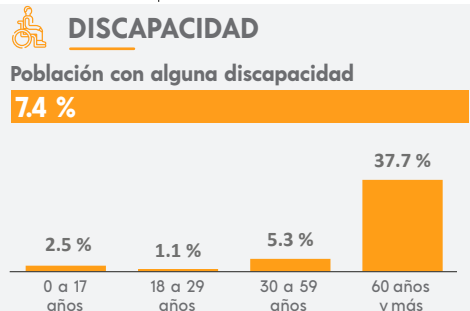

## MIGRACIÓN

**Población con lugar de residencia en marzo de 2015 distinto al actual<sup>2</sup>**

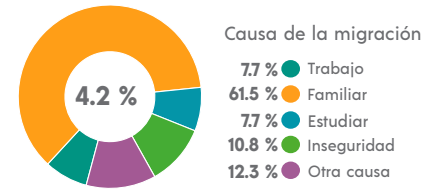

<sup>2</sup> De 5 años y más.

## CARACTERÍSTICAS ECONÓMICAS

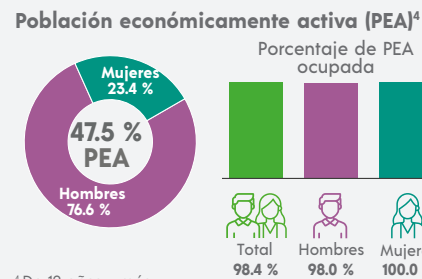

<sup>4</sup> De 12 años y más.

## FECUNDIDAD Y MORTALIDAD

**Promedio de hijas(os) nacidas(os) vivas(os)<sup>3</sup>**  
**1.5**

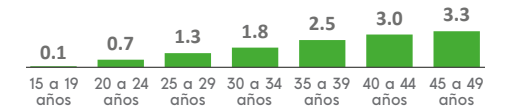

**Porcentaje de hijas(os) fallecidas(os)<sup>3</sup>**  
**3.0 %**

<sup>3</sup> Mujeres de 15 a 49 años.

## CARACTERÍSTICAS ECONÓMICAS



## CARACTERÍSTICAS EDUCATIVAS

**Población según nivel de escolaridad<sup>5</sup>**

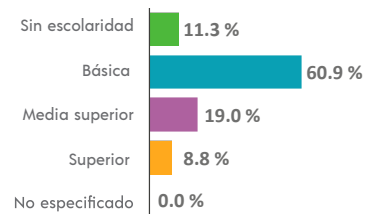

<sup>5</sup> De 15 años y más.

**Tasa de alfabetización**



**Asistencia escolar**

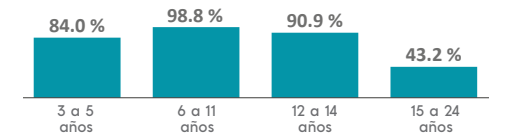

## AFILIACIÓN A SERVICIOS DE SALUD

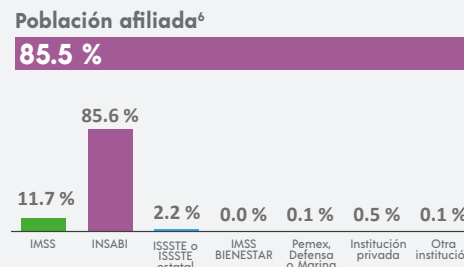

<sup>6</sup> Incluye afiliaciones múltiples.

## SITUACIÓN CONYUGAL

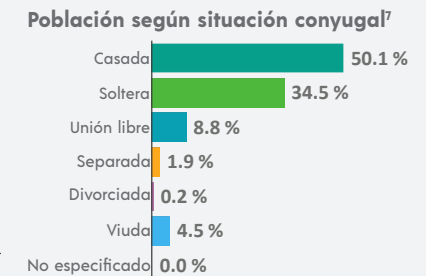

<sup>7</sup> De 12 años y más.

<sup>1</sup> De 3 años y más.



### COMPOSICIÓN POR EDAD Y SEXO

**Población total**  
**5 560** representa el 0.2 % de la población estatal

**Relación hombres-mujeres** **102.9**  
 Existen 102 hombres por cada 100 mujeres.

**Edad mediana** **29**  
 La mitad de la población tiene 29 años o menos.

**Razón de dependencia** **48.7**  
 Existen 48 personas en edad de dependencia por cada 100 en edad productiva.

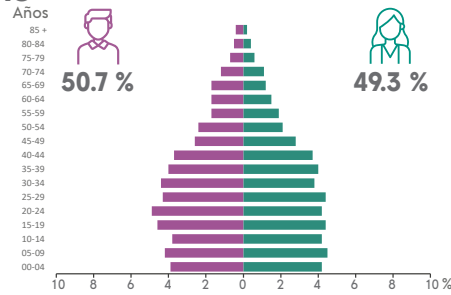

### DISTRIBUCIÓN TERRITORIAL

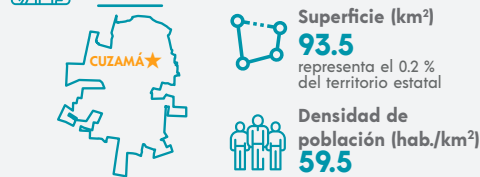

**Total de localidades**  
**6**

**Localidades con mayor población**

Cuzamá	4 208
Eknakán	685
Chunkanán	452

### VIVIENDA

**Total de viviendas particulares habitadas**  
**1 513** representa el 0.2 % del total estatal

**Promedio de ocupantes por vivienda** **3.7**

**Promedio de ocupantes por cuarto** **1.5**

**Viviendas con piso de tierra** **0.9 %**

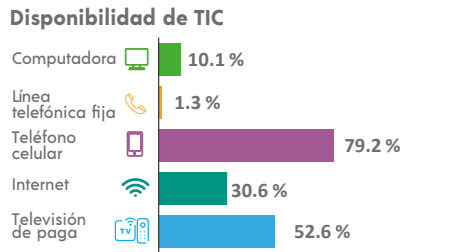
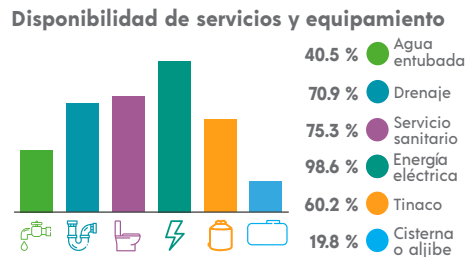
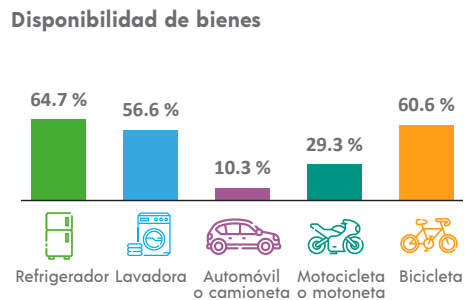

### ETNICIDAD

**Población que habla lengua indígena<sup>1</sup>** **49.14 %**

**Población que no habla español de los hablantes de lengua indígena<sup>1</sup>** **2.03 %**

**Lenguas indígenas más frecuentes**

Maya	100.0 %
N/A	

**Población que se considera afroamericana negra o afrodescendiente** **1.74 %**

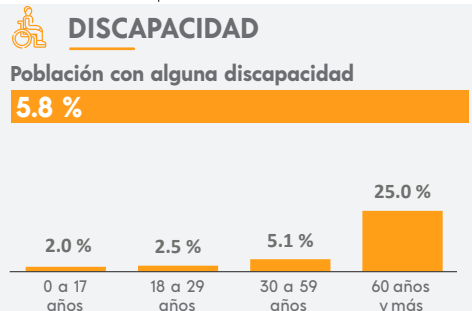

### MIGRACIÓN

**Población con lugar de residencia en marzo de 2015 distinto al actual<sup>2</sup>**

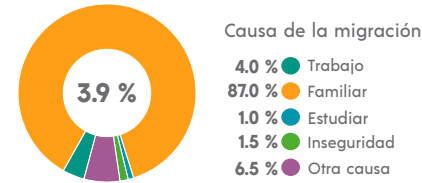

<sup>2</sup> De 5 años y más.

### CARACTERÍSTICAS ECONÓMICAS

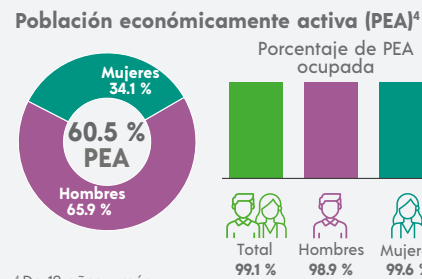

<sup>4</sup> De 12 años y más.

### FECUNDIDAD Y MORTALIDAD

**Promedio de hijas(os) nacidas(os) vivas(os)<sup>3</sup>**  
**1.6**

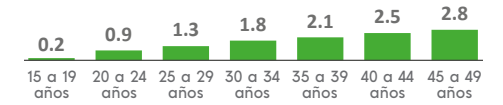

**Porcentaje de hijas(os) fallecidas(os)<sup>3</sup>**  
**1.4 %**

<sup>3</sup> Mujeres de 15 a 49 años.

### CARACTERÍSTICAS EDUCATIVAS

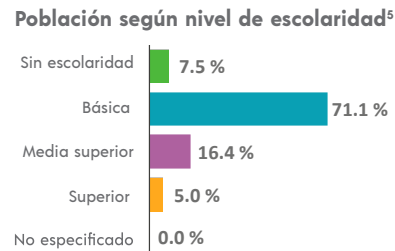

<sup>5</sup> De 15 años y más.

### Tasa de alfabetización

15 a 24 años	98.0 %
25 años y más	88.1 %

### Asistencia escolar

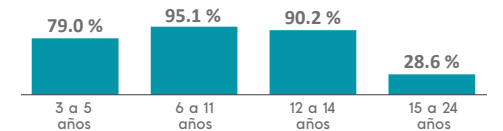

### AFILIACIÓN A SERVICIOS DE SALUD

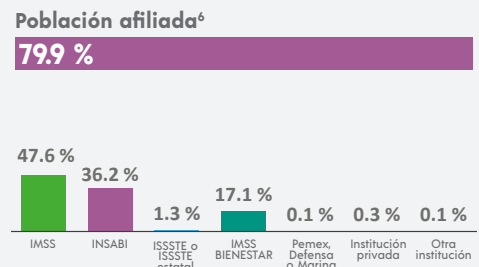

<sup>6</sup> Incluye afiliaciones múltiples.

### SITUACIÓN CONYUGAL

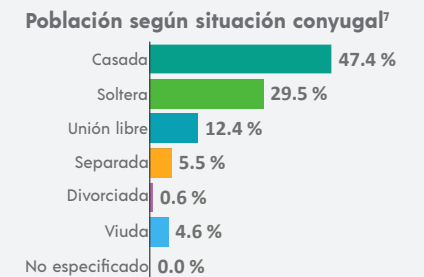

<sup>7</sup> De 12 años y más.

<sup>1</sup> De 3 años y más.

### COMPOSICIÓN POR EDAD Y SEXO

**Población total**  
**6 003** representa el 0.3 % de la población estatal

**Relación hombres-mujeres** **95.9**  
 Existen 95 hombres por cada 100 mujeres.

**Edad mediana** **27**  
 La mitad de la población tiene 27 años o menos.

**Razón de dependencia** **59.6**  
 Existen 59 personas en edad de dependencia por cada 100 en edad productiva.

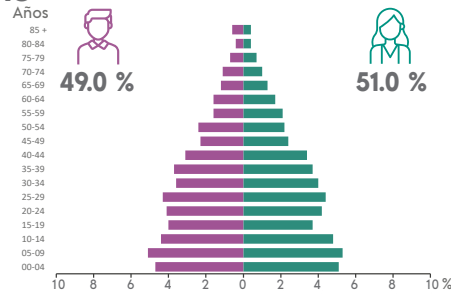

### DISTRIBUCIÓN TERRITORIAL

**Superficie (km²)**  
**79.9** representa el 0.2 % del territorio estatal

**Densidad de población (hab./km²)**  
**75.1**

### VIVIENDA

**Total de viviendas particulares habitadas**  
**1 472** representa el 0.2 % del total estatal

**Promedio de ocupantes por vivienda** **4.1**

**Promedio de ocupantes por cuarto** **1.4**

**Viviendas con piso de tierra** **0.8 %**

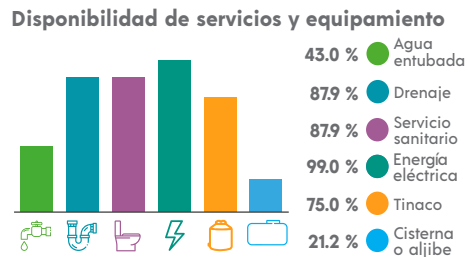

### ETNICIDAD

**Población que habla lengua indígena<sup>1</sup>** **61.38 %**

**Población que no habla español de los hablantes de lengua indígena<sup>1</sup>** **4.24 %**

**Lenguas indígenas más frecuentes**

Maya	99.9 %
Náhuatl	0.1 %

**Población que se considera afroamericana negra o afrodescendiente** **4.80 %**

<sup>1</sup> De 3 años y más.

### Total de localidades

<b>3</b>	
<b>Localidades con mayor población</b>	
Dzan	6 001
Candelaria	1
Dzan Uno [Parcela]	1

### Disponibilidad de bienes

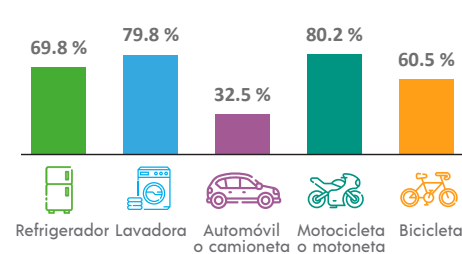

### Disponibilidad de TIC

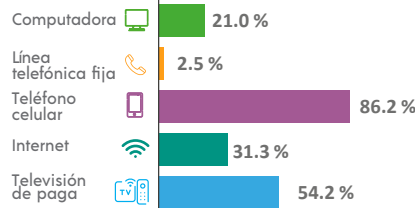

### DISCAPACIDAD

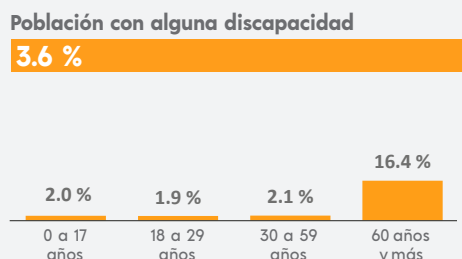

### MIGRACIÓN

**Población con lugar de residencia en marzo de 2015 distinto al actual<sup>2</sup>**

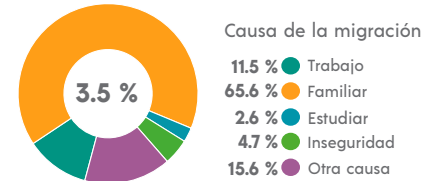

<sup>2</sup> De 5 años y más.

### CARACTERÍSTICAS ECONÓMICAS

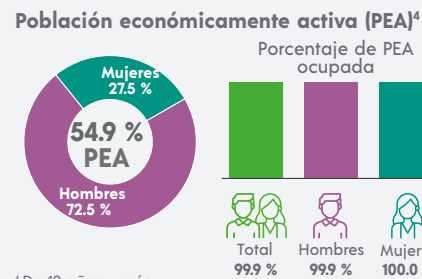

<sup>4</sup> De 12 años y más.

### FECUNDIDAD Y MORTALIDAD

**Promedio de hijas(os) nacidas(os) vivas(os)<sup>3</sup>**  
**1.6**

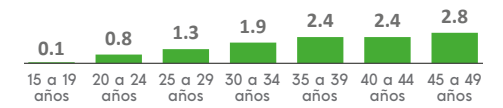

**Porcentaje de hijas(os) fallecidas(os)<sup>3</sup>**

**1.8 %**

<sup>3</sup> Mujeres de 15 a 49 años.

### CARACTERÍSTICAS EDUCATIVAS

#### Población según nivel de escolaridad<sup>5</sup>

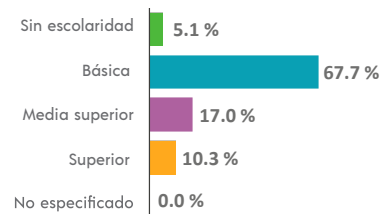

<sup>5</sup> De 15 años y más.

#### Tasa de alfabetización

15 a 24 años	98.8 %
25 años y más	90.6 %

#### Asistencia escolar

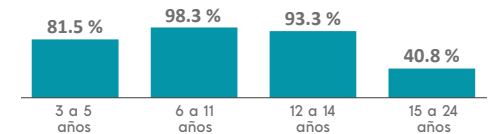

### AFILIACIÓN A SERVICIOS DE SALUD

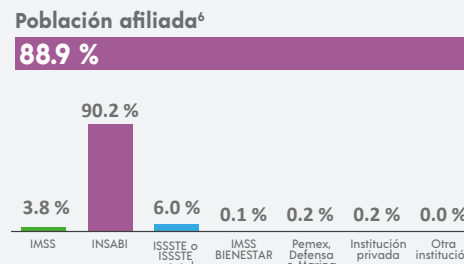

<sup>6</sup> Incluye afiliaciones múltiples.

### SITUACIÓN CONYUGAL

#### Población según situación conyugal<sup>7</sup>

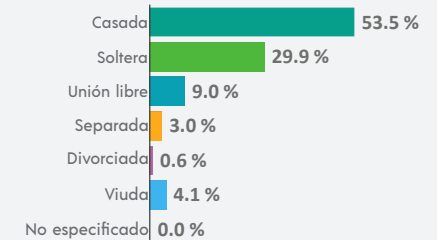

<sup>7</sup> De 12 años y más.

### COMPOSICIÓN POR EDAD Y SEXO

**Población total**  
**3 622** representa el 0.2 % de la población estatal

**Relación hombres-mujeres** **98.4**  
 Existen 98 hombres por cada 100 mujeres.

**Edad mediana** **34**  
 La mitad de la población tiene 34 años o menos.

**Razón de dependencia** **51.0**  
 Existen 51 personas en edad de dependencia por cada 100 en edad productiva.

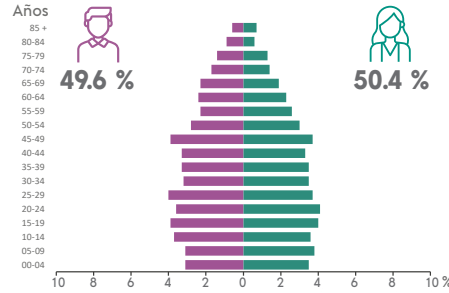

### DISTRIBUCIÓN TERRITORIAL

**Superficie (km²)**  
**174.1** representa el 0.4 % del territorio estatal

**Densidad de población (hab./km²)**  
**20.8**

**Total de localidades**  
**11**

**Localidades con mayor población**

Dzemul	3 467
San Eduardo	57
San Benito	42

### VIVIENDA

**Total de viviendas particulares habitadas**  
**1 091** representa el 0.2 % del total estatal

**Promedio de ocupantes por vivienda** **3.3**

**Promedio de ocupantes por cuarto** **1.1**

**Viviendas con piso de tierra** **0.3 %**

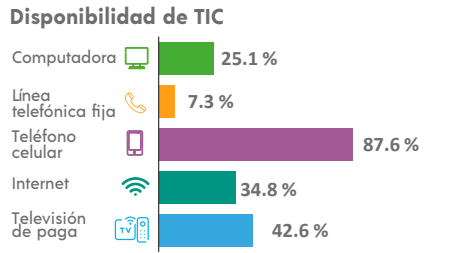
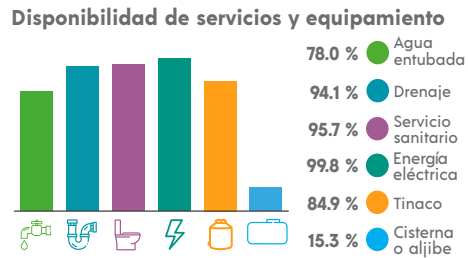
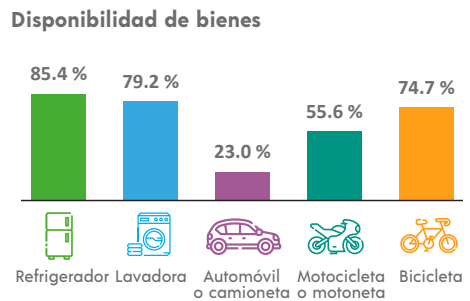

### ETNICIDAD

**Población que habla lengua indígena<sup>1</sup>** **19.42 %**

**Población que no habla español de los hablantes de lengua indígena<sup>1</sup>** **0.29 %**

**Lenguas indígenas más frecuentes**

Maya	99.7 %
Ch'ol	0.1 %

**Población que se considera afroamericana negra o afrodescendiente** **13.58 %**

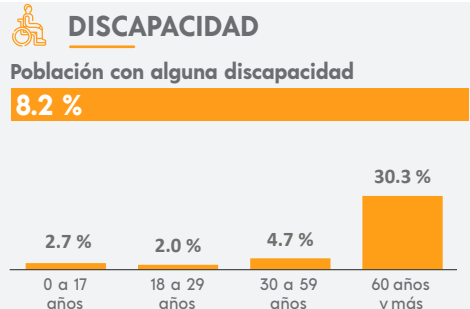

### MIGRACIÓN

**Población con lugar de residencia en marzo de 2015 distinto al actual<sup>2</sup>**

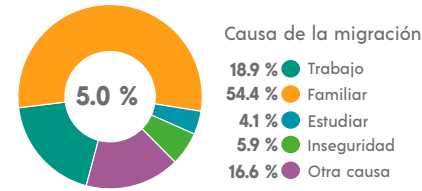

<sup>2</sup> De 5 años y más.

### CARACTERÍSTICAS ECONÓMICAS

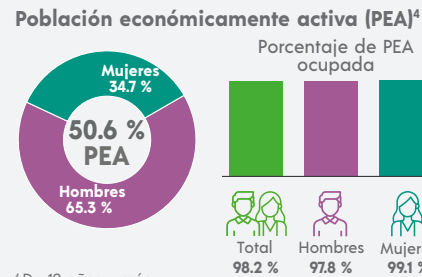

<sup>4</sup> De 12 años y más.

### FECUNDIDAD Y MORTALIDAD

**Promedio de hijas(os) nacidas(os) vivas(os)<sup>3</sup>**  
**1.3**



**Porcentaje de hijas(os) fallecidas(os)<sup>3</sup>**  
**1.5 %**

<sup>3</sup> Mujeres de 15 a 49 años.

### Población no económicamente activa (PNEA)<sup>4</sup>

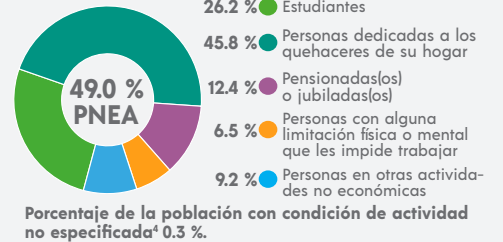

### CARACTERÍSTICAS EDUCATIVAS

#### Población según nivel de escolaridad<sup>5</sup>

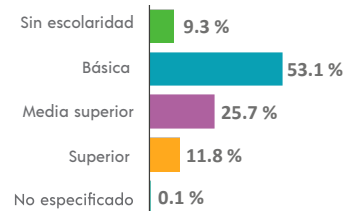

<sup>5</sup> De 15 años y más.

#### Tasa de alfabetización

15 a 24 años	99.3 %
25 años y más	88.1 %

#### Asistencia escolar

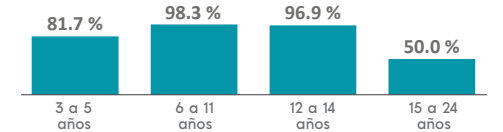

### AFILIACIÓN A SERVICIOS DE SALUD

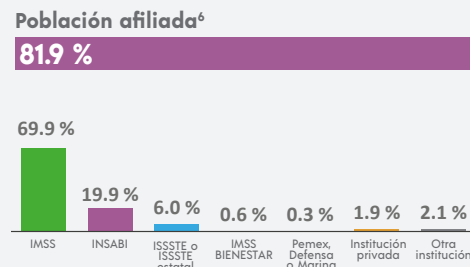

<sup>6</sup> Incluye afiliaciones múltiples.

### SITUACIÓN CONYUGAL

#### Población según situación conyugal<sup>7</sup>

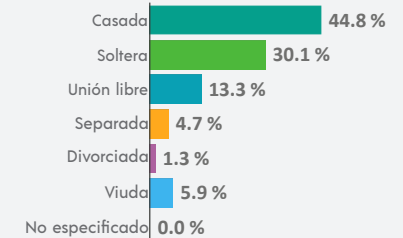

<sup>7</sup> De 12 años y más.

<sup>1</sup> De 3 años y más.

### COMPOSICIÓN POR EDAD Y SEXO

**Población total**  
**8 345** representa el 0.4 % de la población estatal

**Relación hombres-mujeres** **101.8**  
 Existen 101 hombres por cada 100 mujeres.

**Edad mediana** **35**  
 La mitad de la población tiene 35 años o menos.

**Razón de dependencia** **51.7**  
 Existen 51 personas en edad de dependencia por cada 100 en edad productiva.



### DISTRIBUCIÓN TERRITORIAL

**Superficie (km²)**  
**207.5** representa el 0.5 % del territorio estatal

**Densidad de población (hab./km²)**  
**40.2**

**Total de localidades** **17**

**Localidades con mayor población**

Dzidzantún	7 530
San Francisco Manzanilla	734
Santa Clara	38

### VIVIENDA

**Total de viviendas particulares habitadas**  
**2 494** representa el 0.4 % del total estatal

**Promedio de ocupantes por vivienda** **3.3**

**Promedio de ocupantes por cuarto** **1.0**

**Viviendas con piso de tierra** **0.7 %**

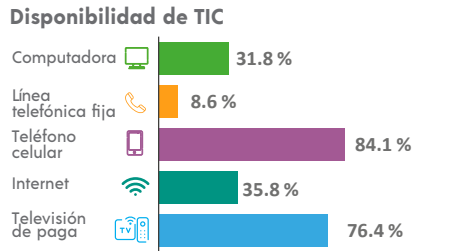
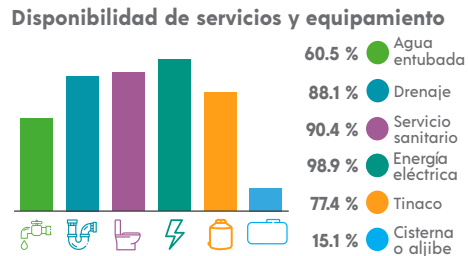
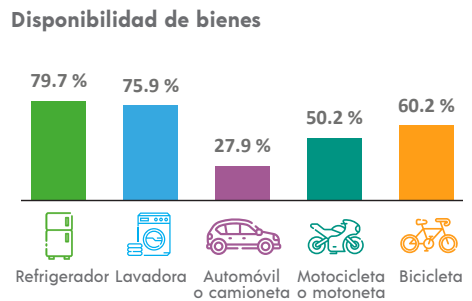

### ETNICIDAD

**Población que habla lengua indígena<sup>1</sup>** **5.47 %**

**Población que no habla español de los hablantes de lengua indígena<sup>1</sup>** **3.19 %**

**Lenguas indígenas más frecuentes**

Maya	99.1 %
Chinanteco	0.2 %

**Población que se considera afroamericana negra o afrodescendiente** **1.39 %**

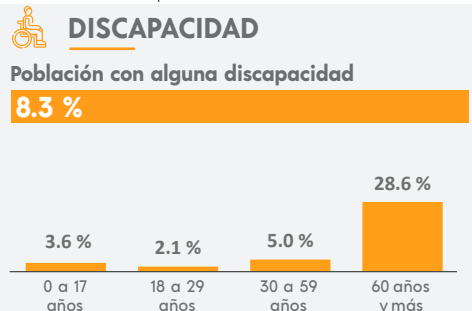

### MIGRACIÓN

**Población con lugar de residencia en marzo de 2015 distinto al actual<sup>2</sup>**

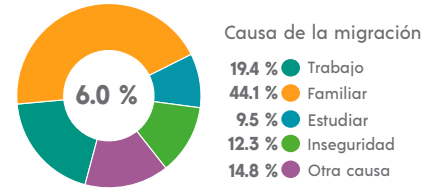

<sup>2</sup> De 5 años y más.

### CARACTERÍSTICAS ECONÓMICAS

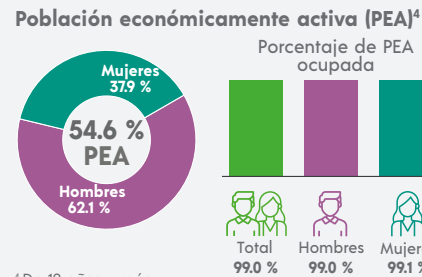

<sup>4</sup> De 12 años y más.

### FECUNDIDAD Y MORTALIDAD

**Promedio de hijas(os) nacidas(os) vivas(os)<sup>3</sup>**  
**1.4**

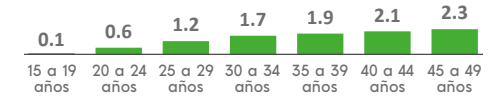

**Porcentaje de hijas(os) fallecidas(os)<sup>3</sup>**  
**3.3 %**

<sup>3</sup> Mujeres de 15 a 49 años.

### CARACTERÍSTICAS EDUCATIVAS

**Población según nivel de escolaridad<sup>5</sup>**

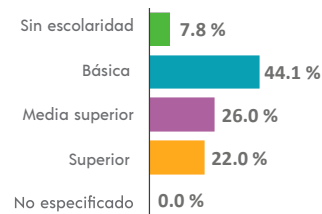

<sup>5</sup> De 15 años y más.

**Tasa de alfabetización**

15 a 24 años	99.2 %
25 años y más	92.2 %

**Asistencia escolar**

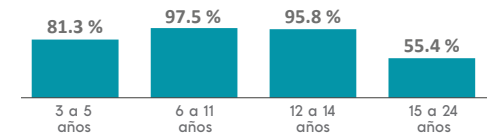

### AFILIACIÓN A SERVICIOS DE SALUD

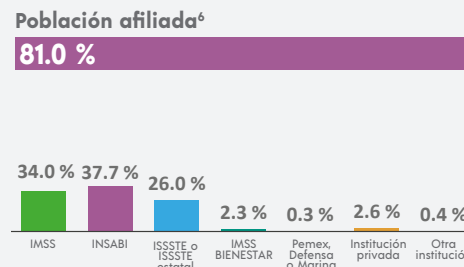

<sup>6</sup> Incluye afiliaciones múltiples.

### SITUACIÓN CONYUGAL

**Población según situación conyugal<sup>7</sup>**

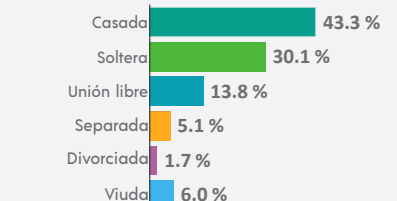

<sup>7</sup> De 12 años y más.

## COMPOSICIÓN POR EDAD Y SEXO

**Población total**  
**2 936** representa el 0.1 % de la población estatal

**Relación hombres-mujeres** **100.8**  
 Existen 100 hombres por cada 100 mujeres.

**Edad mediana** **30**  
 La mitad de la población tiene 30 años o menos.

**Razón de dependencia** **53.0**  
 Existen 53 personas en edad de dependencia por cada 100 en edad productiva.

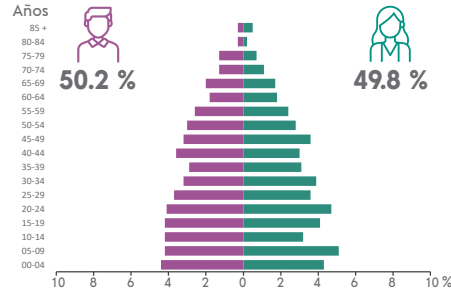

## DISTRIBUCIÓN TERRITORIAL

**Superficie (km<sup>2</sup>)**  
**432.3** representa el 1.1 % del territorio estatal

**Densidad de población (hab./km<sup>2</sup>)**  
**6.8**

## VIVIENDA

**Total de viviendas particulares habitadas**  
**882** representa el 0.1 % del total estatal

**Promedio de ocupantes por vivienda** **3.3**

**Promedio de ocupantes por cuarto** **1.2**

**Viviendas con piso de tierra** **1.7 %**

## Disponibilidad de servicios y equipamiento

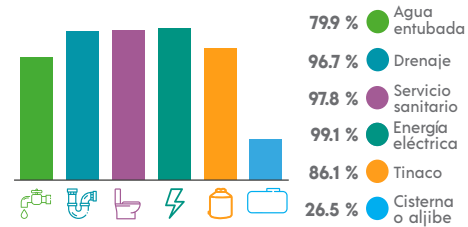

## ETNICIDAD

**Población que habla lengua indígena<sup>1</sup>** **3.68 %**

**Población que no habla español de los hablantes de lengua indígena<sup>1</sup>** **0.00 %**

**Lenguas indígenas más frecuentes**

Maya	96.1 %
Náhuatl	2.9 %

**Población que se considera afroamericana negra o afrodescendiente** **2.15 %**

<sup>1</sup> De 3 años y más.

## Total de localidades

<b>19</b>
<b>Localidades con mayor población</b>
Dzilam de Bravo <b>2 455</b>
Pueblo Nuevo <b>228</b>
Dzilam de Bravo [Unidad Habitacional] <b>200</b>

## Disponibilidad de bienes

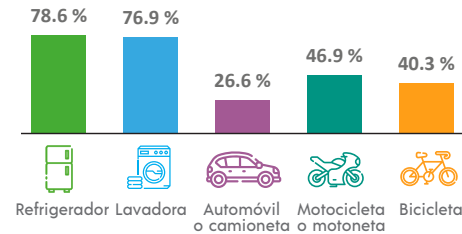

## Disponibilidad de TIC

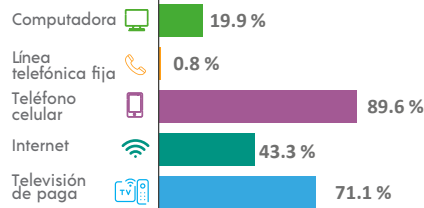

## DISCAPACIDAD

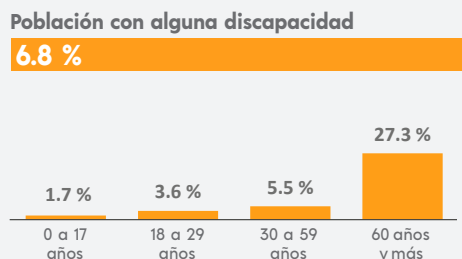

## MIGRACIÓN

**Población con lugar de residencia en marzo de 2015 distinto al actual<sup>2</sup>**

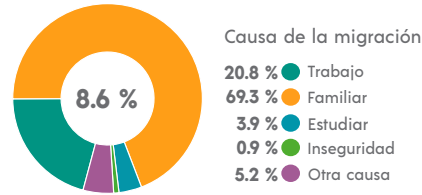

<sup>2</sup> De 5 años y más.

## CARACTERÍSTICAS ECONÓMICAS

**Población económicamente activa (PEA)<sup>4</sup>**

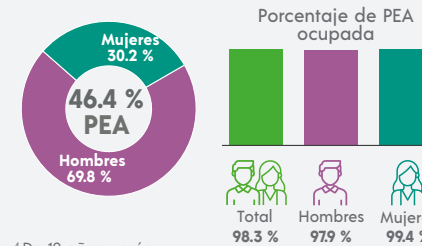

<sup>4</sup> De 12 años y más.

## FECUNDIDAD Y MORTALIDAD

**Promedio de hijas(os) nacidas(os) vivas(os)<sup>3</sup>**  
**1.6**



**Porcentaje de hijas(os) fallecidas(os)<sup>3</sup>**

**0.9 %**

<sup>3</sup> Mujeres de 15 a 49 años.

## CARACTERÍSTICAS ECONÓMICAS

**Población económicamente activa (PEA)<sup>4</sup>**

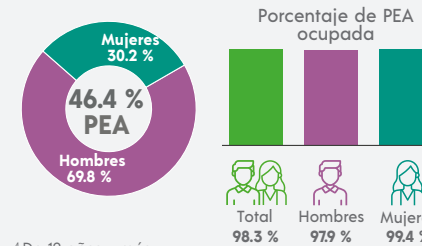

<sup>4</sup> De 12 años y más.

**Población no económicamente activa (PNEA)<sup>4</sup>**

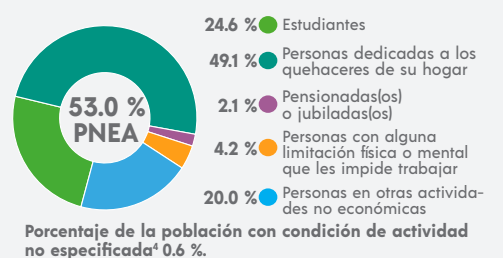

## CARACTERÍSTICAS EDUCATIVAS

**Población según nivel de escolaridad<sup>5</sup>**

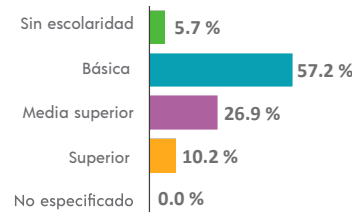

<sup>5</sup> De 15 años y más.

**Tasa de alfabetización**

15 a 24 años	<b>98.8 %</b>
25 años y más	<b>93.3 %</b>

**Asistencia escolar**

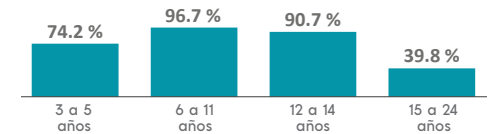

## AFILIACIÓN A SERVICIOS DE SALUD

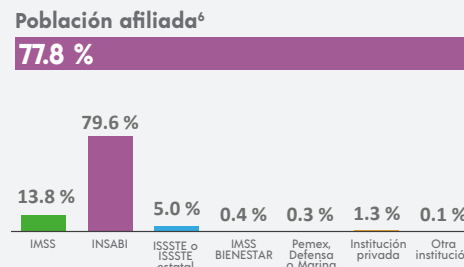

<sup>6</sup> Incluye afiliaciones múltiples.

## SITUACIÓN CONYUGAL

**Población según situación conyugal<sup>7</sup>**

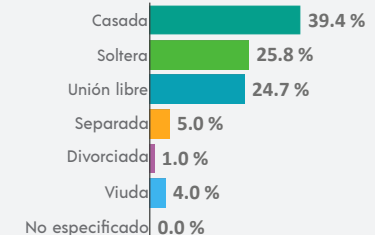

<sup>7</sup> De 12 años y más.

### COMPOSICIÓN POR EDAD Y SEXO

**Población total**  
**6 240** representa el 0.3 % de la población estatal

**Relación hombres-mujeres** **103.4**  
 Existen 103 hombres por cada 100 mujeres.

**Edad mediana** **34**  
 La mitad de la población tiene 34 años o menos.

**Razón de dependencia** **52.6**  
 Existen 52 personas en edad de dependencia por cada 100 en edad productiva.

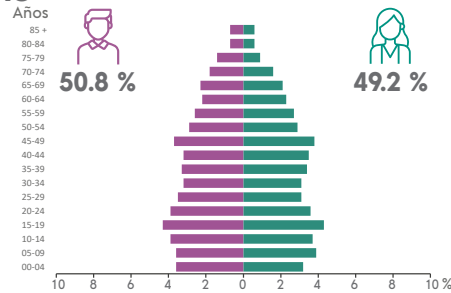

### DISTRIBUCIÓN TERRITORIAL

**Superficie (km²)**  
**506.5** representa el 1.3 % del territorio estatal

**Densidad de población (hab./km²)**  
**12.3**



**Total de localidades** **31**

**Localidades con mayor población**

Dzilam González	6 169
Santa Bárbara	8
Holotún	5

### VIVIENDA

**Total de viviendas particulares habitadas**  
**1 922** representa el 0.3 % del total estatal

**Promedio de ocupantes por vivienda** **3.2**

**Promedio de ocupantes por cuarto** **1.2**

**Viviendas con piso de tierra** **0.5 %**

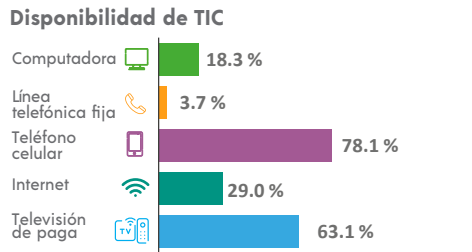
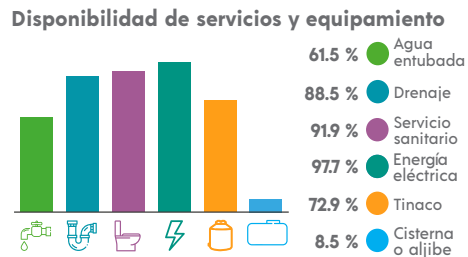
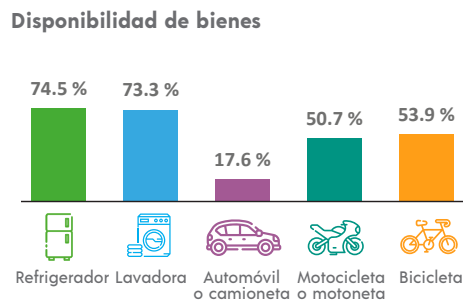

### ETNICIDAD

**Población que habla lengua indígena<sup>1</sup>** **10.34 %**

**Población que no habla español de los hablantes de lengua indígena<sup>1</sup>** **0.65 %**

**Lenguas indígenas más frecuentes**

Maya	99.2 %
Zapoteco	0.3 %

**Población que se considera afromexicana negra o afrodescendiente** **0.61 %**

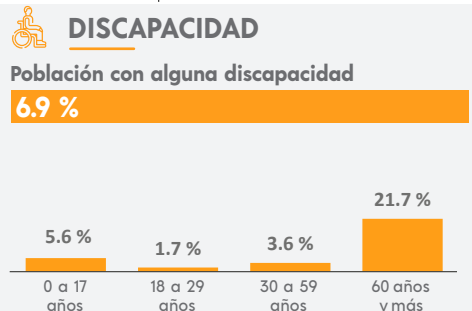

### MIGRACIÓN

**Población con lugar de residencia en marzo de 2015 distinto al actual<sup>2</sup>**

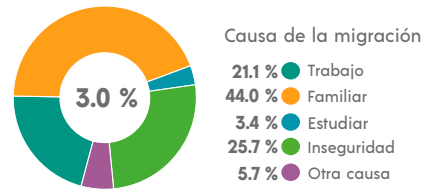

<sup>2</sup> De 5 años y más.

### CARACTERÍSTICAS ECONÓMICAS

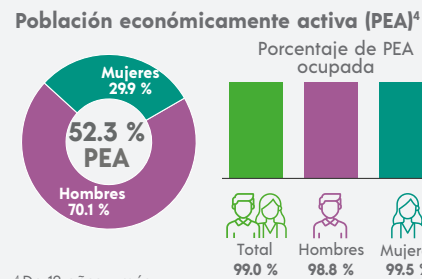

<sup>4</sup> De 12 años y más.

### FECUNDIDAD Y MORTALIDAD

**Promedio de hijas(os) nacidas(os) vivas(os)<sup>3</sup>**  
**1.5**



**Porcentaje de hijas(os) fallecidas(os)<sup>3</sup>**

**2.7 %**

<sup>3</sup> Mujeres de 15 a 49 años.

### CARACTERÍSTICAS EDUCATIVAS

**Población según nivel de escolaridad<sup>5</sup>**

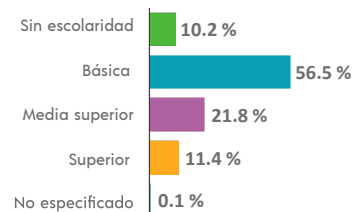

<sup>5</sup> De 15 años y más.

**Tasa de alfabetización**

15 a 24 años	98.4 %
25 años y más	88.1 %

**Asistencia escolar**

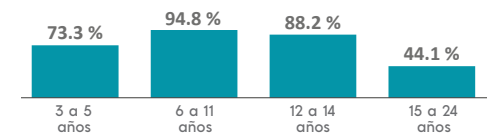

### AFILIACIÓN A SERVICIOS DE SALUD

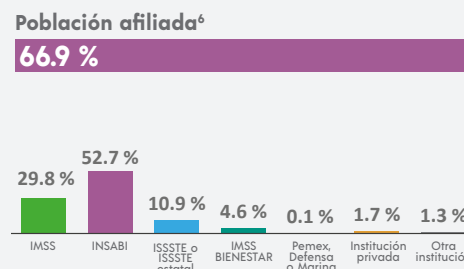

<sup>6</sup> Incluye afiliaciones múltiples.

### SITUACIÓN CONYUGAL

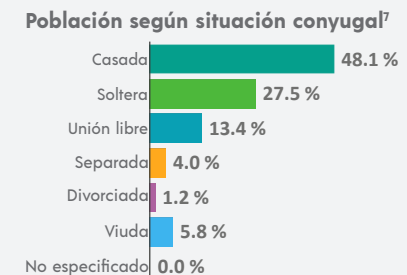

<sup>7</sup> De 12 años y más.

## COMPOSICIÓN POR EDAD Y SEXO

**Población total**  
**4 015** representa el 0.2 % de la población estatal

**Relación hombres-mujeres** **104.9**  
 Existen 104 hombres por cada 100 mujeres.

**Edad mediana** **28**  
 La mitad de la población tiene 28 años o menos.

**Razón de dependencia** **61.2**  
 Existen 61 personas en edad de dependencia por cada 100 en edad productiva.

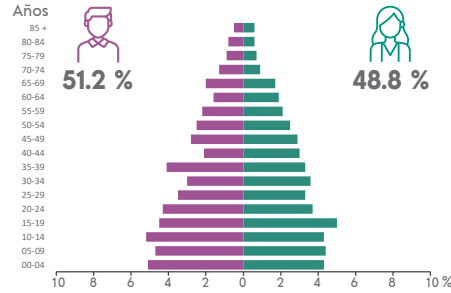

## DISTRIBUCIÓN TERRITORIAL

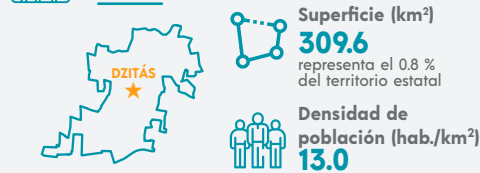

**Total de localidades**  
**4**

**Localidades con mayor población**

Dzitás	3 204
Xocempich	749
Yaxché	58

## VIVIENDA

**Total de viviendas particulares habitadas**  
**1 079** representa el 0.2 % del total estatal

**Promedio de ocupantes por vivienda** **3.7**

**Promedio de ocupantes por cuarto** **1.5**

**Viviendas con piso de tierra** **5.6 %**

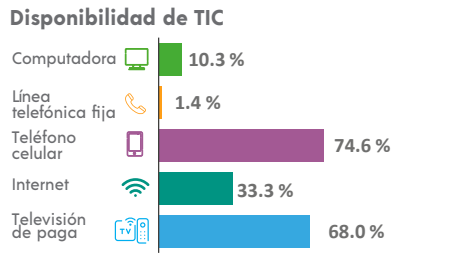
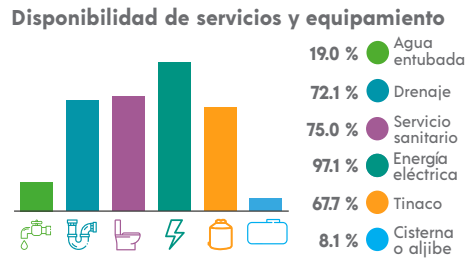
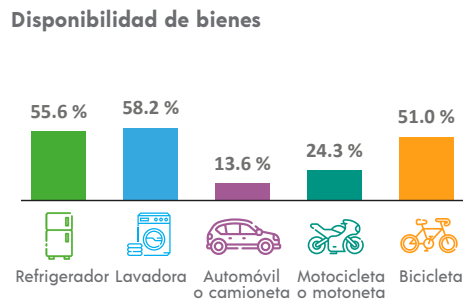

## ETNICIDAD

**Población que habla lengua indígena<sup>1</sup>** **46.93 %**

**Población que no habla español de los hablantes de lengua indígena<sup>1</sup>** **0.84 %**

**Lenguas indígenas más frecuentes**

Maya	99.9 %
Ch'ol	0.1 %

**Población que se considera afroamericana negra o afrodescendiente** **1.20 %**

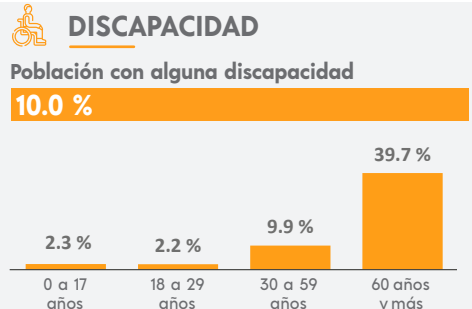

## MIGRACIÓN

**Población con lugar de residencia en marzo de 2015 distinto al actual<sup>2</sup>**

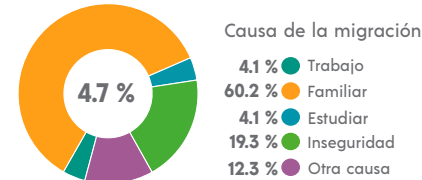

<sup>2</sup> De 5 años y más.

## CARACTERÍSTICAS ECONÓMICAS

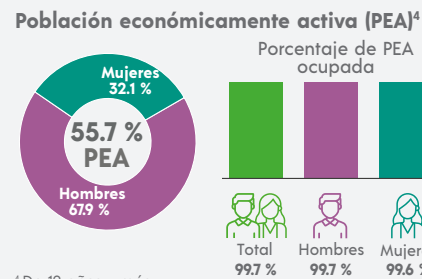

<sup>4</sup> De 12 años y más.

## FECUNDIDAD Y MORTALIDAD

**Promedio de hijas(os) nacidas(os) vivas(os)<sup>3</sup>**  
**1.7**

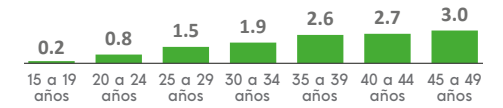

**Porcentaje de hijas(os) fallecidas(os)<sup>3</sup>**  
**1.9 %**

<sup>3</sup> Mujeres de 15 a 49 años.

## CARACTERÍSTICAS EDUCATIVAS

**Población según nivel de escolaridad<sup>5</sup>**

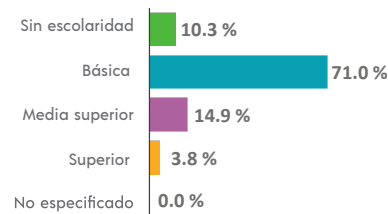

<sup>5</sup> De 15 años y más.

**Tasa de alfabetización**

15 a 24 años	98.6 %
25 años y más	83.1 %

**Asistencia escolar**

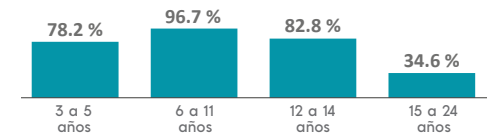

## AFILIACIÓN A SERVICIOS DE SALUD

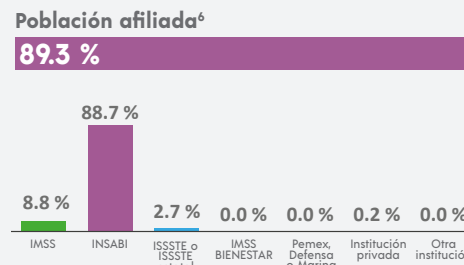

<sup>6</sup> Incluye afiliaciones múltiples.

## SITUACIÓN CONYUGAL

**Población según situación conyugal<sup>7</sup>**

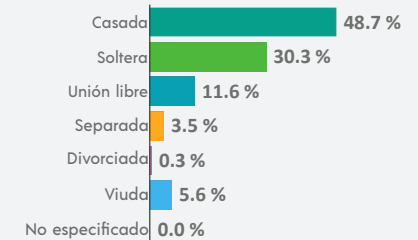

<sup>7</sup> De 12 años y más.

<sup>1</sup> De 3 años y más.

## COMPOSICIÓN POR EDAD Y SEXO

**Población total**  
**2 818** representa el 0.1 % de la población estatal

**Relación hombres-mujeres** **101.8**  
 Existen 101 hombres por cada 100 mujeres.

**Edad mediana** **33**  
 La mitad de la población tiene 33 años o menos.

**Razón de dependencia** **60.2**  
 Existen 60 personas en edad de dependencia por cada 100 en edad productiva.

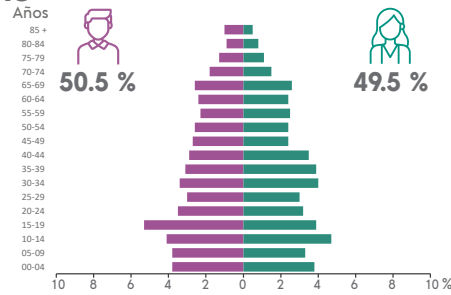

## DISTRIBUCIÓN TERRITORIAL

**Superficie (km²)**  
**133.4** representa el 0.3 % del territorio estatal

**Densidad de población (hab./km²)**  
**21.1**

**Total de localidades** **4**

Localidades con mayor población	Personas
Dzoncauich	2 352
Chacmay	459
Santa Elena	5

## VIVIENDA

**Total de viviendas particulares habitadas**  
**792** representa el 0.1 % del total estatal

**Promedio de ocupantes por vivienda** **3.6**

**Promedio de ocupantes por cuarto** **1.4**

**Viviendas con piso de tierra** **1.0 %**

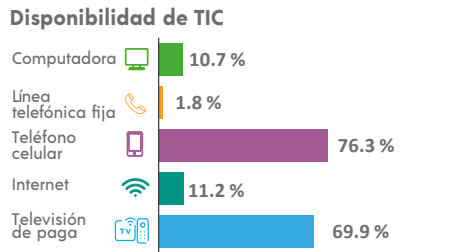
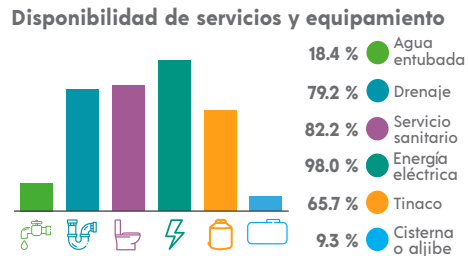
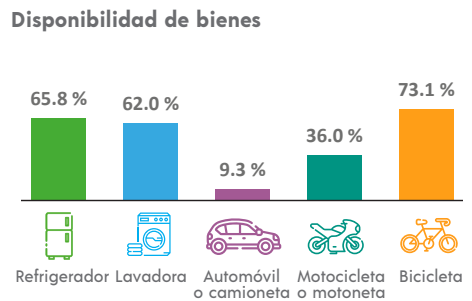

## ETNICIDAD

**Población que habla lengua indígena<sup>1</sup>** **47.65 %**

**Población que no habla español de los hablantes de lengua indígena<sup>1</sup>** **0.54 %**

**Lenguas indígenas más frecuentes**

Maya	100.0 %
N/A	

**Población que se considera afroamericana negra o afrodescendiente** **17.64 %**

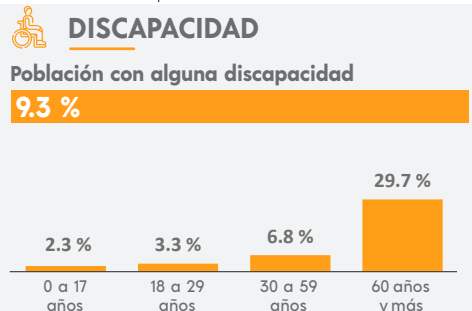

## MIGRACIÓN

**Población con lugar de residencia en marzo de 2015 distinto al actual<sup>2</sup>**

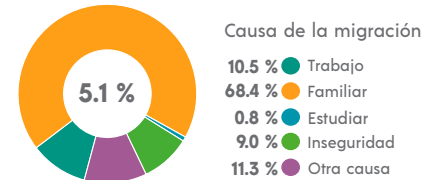

<sup>2</sup> De 5 años y más.

## CARACTERÍSTICAS ECONÓMICAS

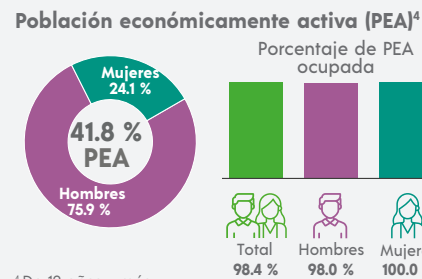

<sup>4</sup> De 12 años y más.

## FECUNDIDAD Y MORTALIDAD

**Promedio de hijas(os) nacidas(os) vivas(os)<sup>3</sup>**  
**1.5**

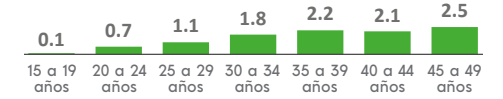

**Porcentaje de hijas(os) fallecidas(os)<sup>3</sup>**  
**2.1 %**

<sup>3</sup> Mujeres de 15 a 49 años.

## CARACTERÍSTICAS EDUCATIVAS

**Población según nivel de escolaridad<sup>5</sup>**

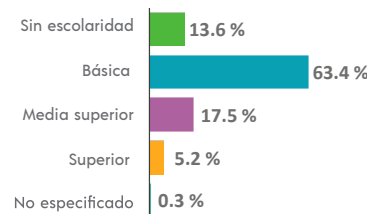

<sup>5</sup> De 15 años y más.

**Tasa de alfabetización**

15 a 24 años	98.0 %
25 años y más	82.5 %

**Asistencia escolar**

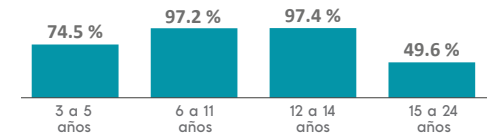

## AFILIACIÓN A SERVICIOS DE SALUD

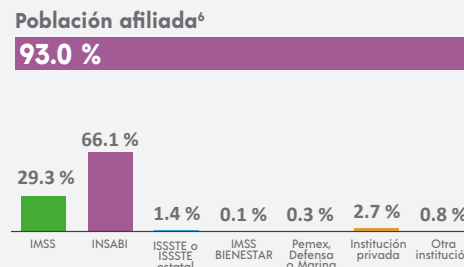

<sup>6</sup> Incluye afiliaciones múltiples.

## SITUACIÓN CONYUGAL

**Población según situación conyugal<sup>7</sup>**

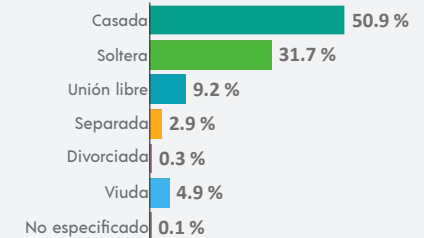

<sup>7</sup> De 12 años y más.

<sup>1</sup> De 3 años y más.



## COMPOSICIÓN POR EDAD Y SEXO

**Población total**  
**16 779** representa el 0.7 % de la población estatal

**Relación hombres-mujeres** **102.9**  
 Existen 102 hombres por cada 100 mujeres.

**Edad mediana** **25**  
 La mitad de la población tiene 25 años o menos.

**Razón de dependencia** **57.6**  
 Existen 57 personas en edad de dependencia por cada 100 en edad productiva.

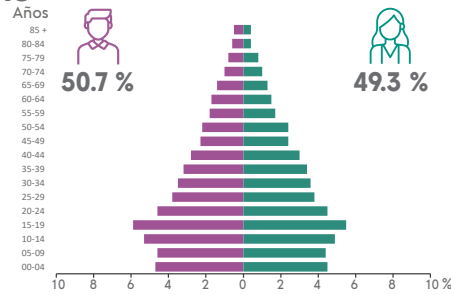

## DISTRIBUCIÓN TERRITORIAL

**Superficie (km²)**  
**735.3** representa el 19 % del territorio estatal

**Densidad de población (hab./km²)**  
**22.8**

## VIVIENDA

**Total de viviendas particulares habitadas**  
**4 237** representa el 0.6 % del total estatal

**Promedio de ocupantes por vivienda** **4.0**

**Promedio de ocupantes por cuarto** **1.5**

**Viviendas con piso de tierra** **3.9 %**

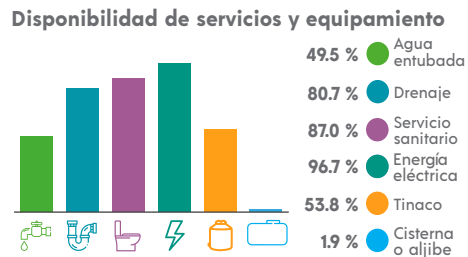

## ETNICIDAD

**Población que habla lengua indígena¹** **51.84 %**

**Población que no habla español de los hablantes de lengua indígena¹** **3.24 %**

**Lenguas indígenas más frecuentes**

Maya	99.8 %
Náhuatl	0.0 %

**Población que se considera afroamericana negra o afrodescendiente** **7.58 %**

## Total de localidades

<b>29</b>
<b>Localidades con mayor población</b>
Espita <b>12 320</b>
Nacuché <b>1 403</b>
Kunché <b>894</b>

## Disponibilidad de bienes

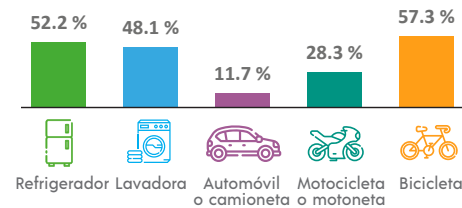

## Disponibilidad de TIC

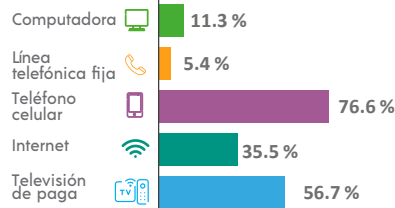

## DISCAPACIDAD

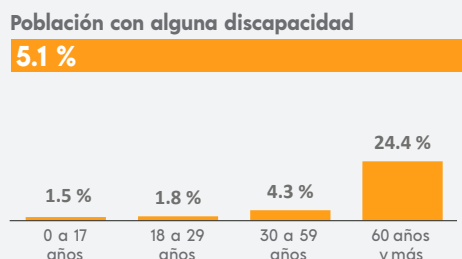

## MIGRACIÓN

**Población con lugar de residencia en marzo de 2015 distinto al actual²**

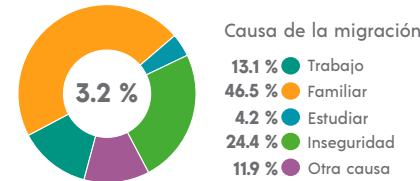

² De 5 años y más.

## CARACTERÍSTICAS ECONÓMICAS

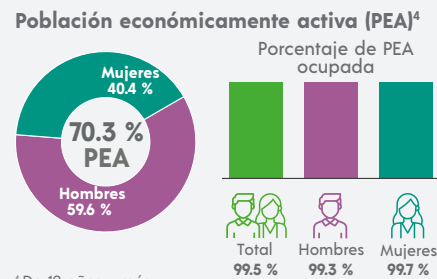

⁴ De 12 años y más.

## FECUNDIDAD Y MORTALIDAD

**Promedio de hijas(os) nacidas(os) vivas(os)³**  
**1.7**

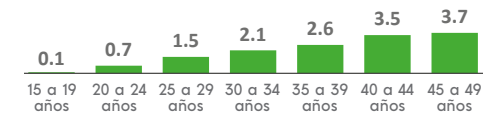

**Porcentaje de hijas(os) fallecidas(os)³**

**3.4 %**

³ Mujeres de 15 a 49 años.

## Población no económicamente activa (PNEA)⁴

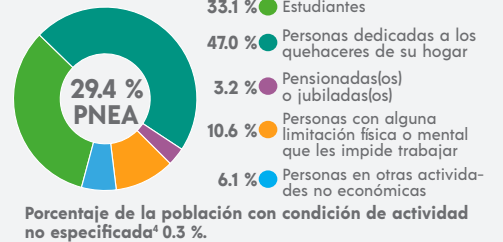

## CARACTERÍSTICAS EDUCATIVAS

### Población según nivel de escolaridad⁵

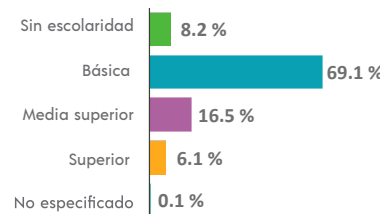

⁵ De 15 años y más.

### Tasa de alfabetización

15 a 24 años	98.7 %
25 años y más	83.3 %

### Asistencia escolar

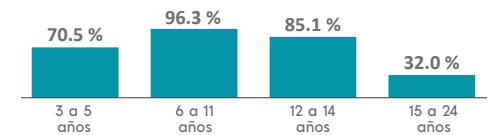

## AFILIACIÓN A SERVICIOS DE SALUD

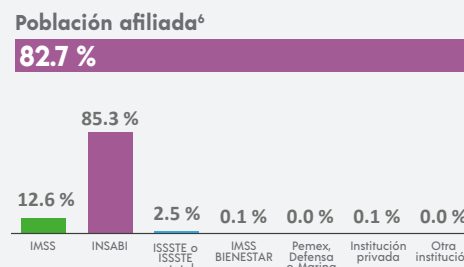

⁶ Incluye afiliaciones múltiples.

## SITUACIÓN CONYUGAL

### Población según situación conyugal⁷

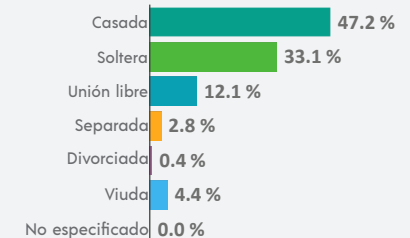

⁷ De 12 años y más.

¹ De 3 años y más.

### COMPOSICIÓN POR EDAD Y SEXO

**Población total**  
**21 255** representa el 0.9 % de la población estatal

**Relación hombres-mujeres** **100.8**  
 Existen 100 hombres por cada 100 mujeres.

**Edad mediana** **29**  
 La mitad de la población tiene 29 años o menos.

**Razón de dependencia** **53.3**  
 Existen 53 personas en edad de dependencia por cada 100 en edad productiva.

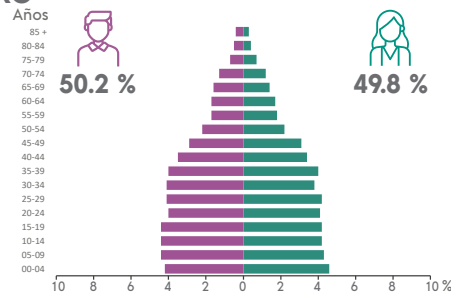

### DISTRIBUCIÓN TERRITORIAL

**Superficie (km²)**  
**586.3** representa el 1.5 % del territorio estatal

**Densidad de población (hab./km²)**  
**36.3**

### VIVIENDA

**Total de viviendas particulares habitadas**  
**5 766** representa el 0.9 % del total estatal

**Promedio de ocupantes por vivienda** **3.7**

**Promedio de ocupantes por cuarto** **1.4**

**Viviendas con piso de tierra** **2.0 %**

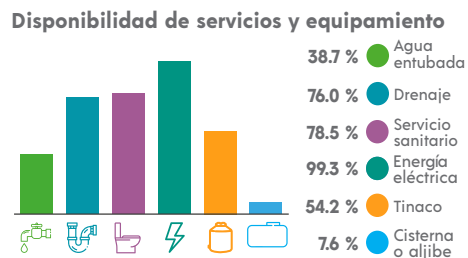

### ETNICIDAD

**Población que habla lengua indígena¹** **51.75 %**

**Población que no habla español de los hablantes de lengua indígena¹** **4.78 %**

**Lenguas indígenas más frecuentes**

Maya	99.9 %
Tzeltal	0.0 %

**Población que se considera afroamericana negra o afrodescendiente** **0.48 %**

¹ De 3 años y más.

### Total de localidades

<b>15</b>	
<b>Localidades con mayor población</b>	
Halachó	10 183
Cepeda	3 685
Cuch Holoch	2 404

### Disponibilidad de bienes

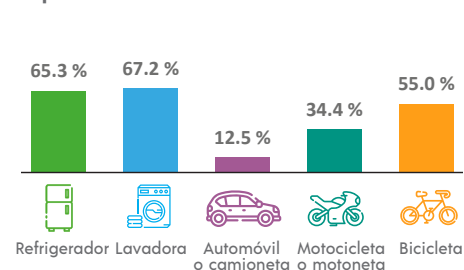

### Disponibilidad de TIC

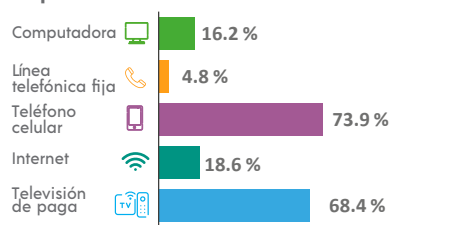

### DISCAPACIDAD

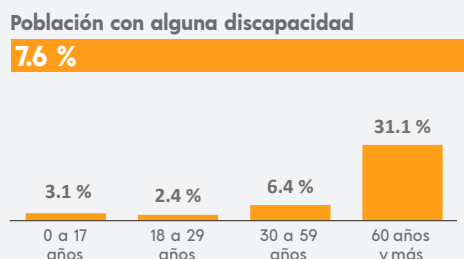

### MIGRACIÓN

**Población con lugar de residencia en marzo de 2015 distinto al actual²**

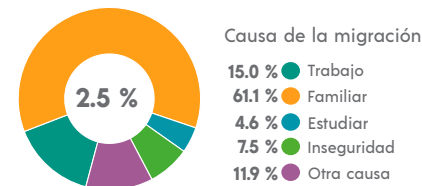

² De 5 años y más.

### CARACTERÍSTICAS ECONÓMICAS

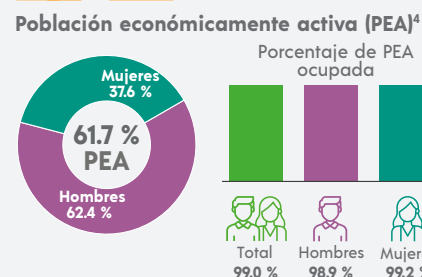

⁴ De 12 años y más.

### FECUNDIDAD Y MORTALIDAD

**Promedio de hijas(os) nacidas(os) vivas(os)³**  
**1.5**

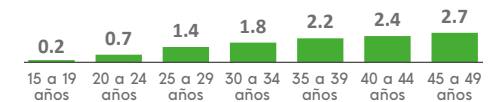

**Porcentaje de hijas(os) fallecidas(os)³**

**3.3 %**

³ Mujeres de 15 a 49 años.

### CARACTERÍSTICAS EDUCATIVAS

#### Población según nivel de escolaridad⁵

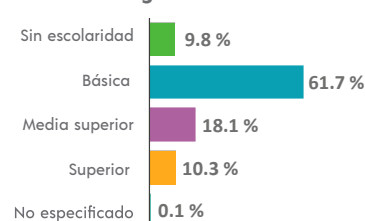

⁵ De 15 años y más.

#### Tasa de alfabetización

15 a 24 años	98.5 %
25 años y más	83.2 %

#### Asistencia escolar

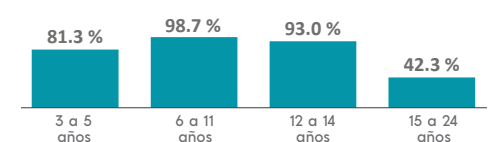

### AFILIACIÓN A SERVICIOS DE SALUD

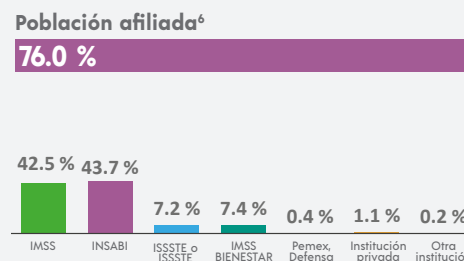

⁶ Incluye afiliaciones múltiples.

### SITUACIÓN CONYUGAL

#### Población según situación conyugal⁷

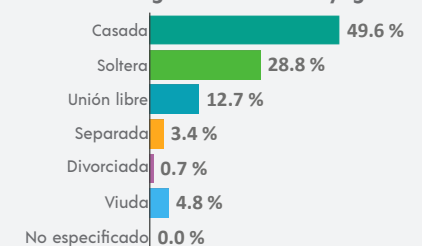

⁷ De 12 años y más.

## COMPOSICIÓN POR EDAD Y SEXO

**Población total**  
**6 514** representa el 0.3 % de la población estatal

**Relación hombres-mujeres** **99.5**  
 Existen 99 hombres por cada 100 mujeres.

**Edad mediana** **28**  
 La mitad de la población tiene 28 años o menos.

**Razón de dependencia** **55.7**  
 Existen 55 personas en edad de dependencia por cada 100 en edad productiva.

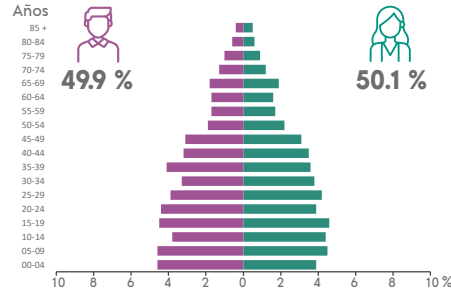

## DISTRIBUCIÓN TERRITORIAL

**Superficie (km²)**  
**94.9** representa el 0.2 % del territorio estatal

**Densidad de población (hab./km²)**  
**68.6**



**Total de localidades**  
**10**

**Localidades con mayor población**

Hocabá	4 397
Sahcabá	2 085
Ninguno	8

## VIVIENDA

**Total de viviendas particulares habitadas**  
**1 686** representa el 0.3 % del total estatal

**Promedio de ocupantes por vivienda** **3.9**

**Promedio de ocupantes por cuarto** **1.6**

**Viviendas con piso de tierra** **0.8 %**

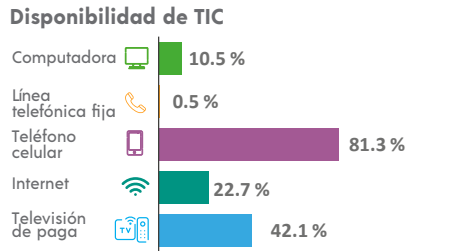
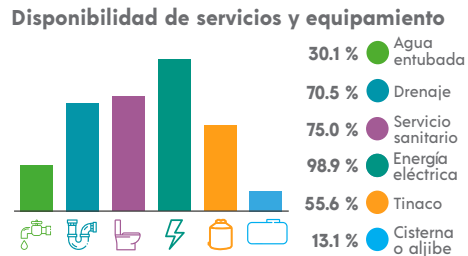
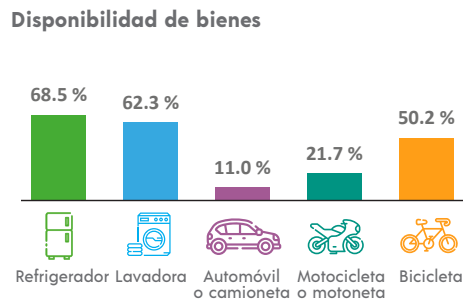

## ETNICIDAD

**Población que habla lengua indígena<sup>1</sup>** **49.32 %**

**Población que no habla español de los hablantes de lengua indígena<sup>1</sup>** **3.51 %**

**Lenguas indígenas más frecuentes**

Maya	99.9 %
Ch'ol	0.1 %

**Población que se considera afroamericana negra o afrodescendiente** **12.40 %**

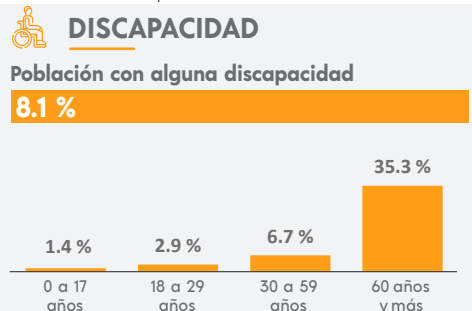

## MIGRACIÓN

**Población con lugar de residencia en marzo de 2015 distinto al actual<sup>2</sup>**

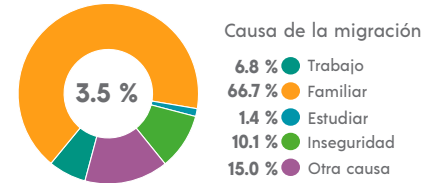

<sup>2</sup> De 5 años y más.

## CARACTERÍSTICAS ECONÓMICAS

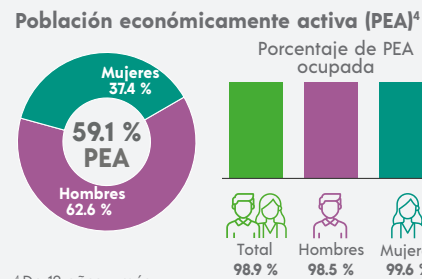

<sup>4</sup> De 12 años y más.

## FECUNDIDAD Y MORTALIDAD

**Promedio de hijas(os) nacidas(os) vivas(os)<sup>3</sup>**  
**1.6**

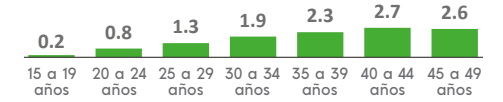

**Porcentaje de hijas(os) fallecidas(os)<sup>3</sup>**  
**1.7 %**

<sup>3</sup> Mujeres de 15 a 49 años.

## Población no económicamente activa (PNEA)<sup>4</sup>



## CARACTERÍSTICAS EDUCATIVAS

### Población según nivel de escolaridad<sup>5</sup>

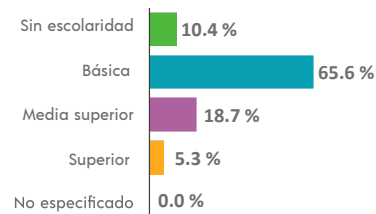

<sup>5</sup> De 15 años y más.

### Tasa de alfabetización

15 a 24 años	98.7 %
25 años y más	83.2 %

### Asistencia escolar

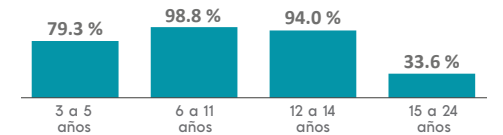

## AFILIACIÓN A SERVICIOS DE SALUD

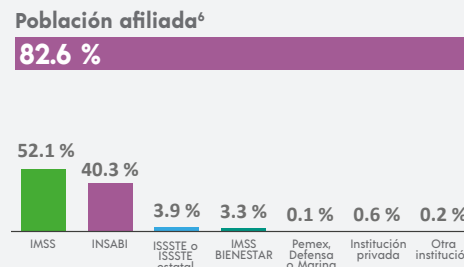

<sup>6</sup> Incluye afiliaciones múltiples.

## SITUACIÓN CONYUGAL

### Población según situación conyugal<sup>7</sup>

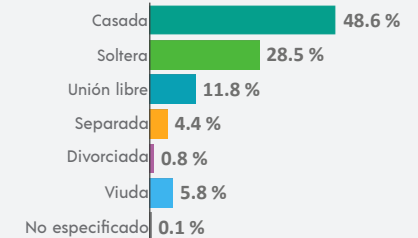

<sup>7</sup> De 12 años y más.

<sup>1</sup> De 3 años y más.

### COMPOSICIÓN POR EDAD Y SEXO

**Población total**  
**6 384** representa el 0.3 % de la población estatal

**Relación hombres-mujeres** **98.8**  
 Existen 98 hombres por cada 100 mujeres.

**Edad mediana** **30**  
 La mitad de la población tiene 30 años o menos.

**Razón de dependencia** **52.5**  
 Existen 52 personas en edad de dependencia por cada 100 en edad productiva.

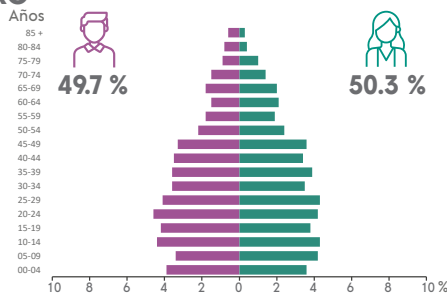

### DISTRIBUCIÓN TERRITORIAL

**Superficie (km²)**  
**120.7** representa el 0.3 % del territorio estatal

**Densidad de población (hab./km²)**  
**52.9**



**Total de localidades**  
**7**

**Localidades con mayor población**

Hochtún	5 151
San José Oriente	1 217
Dziuché	5

### VIVIENDA

**Total de viviendas particulares habitadas**  
**1 834** representa el 0.3 % del total estatal

**Promedio de ocupantes por vivienda** **3.5**

**Promedio de ocupantes por cuarto** **1.3**

**Viviendas con piso de tierra** **2.6 %**

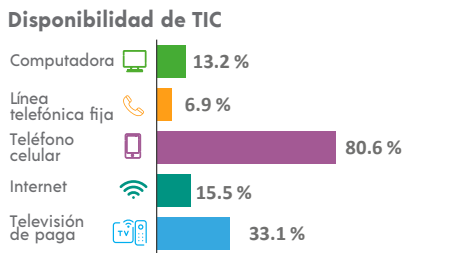
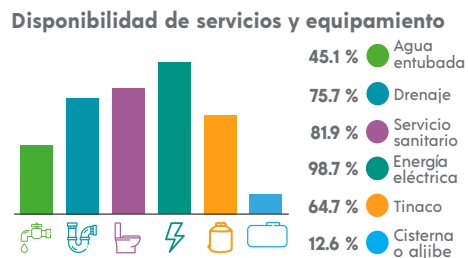
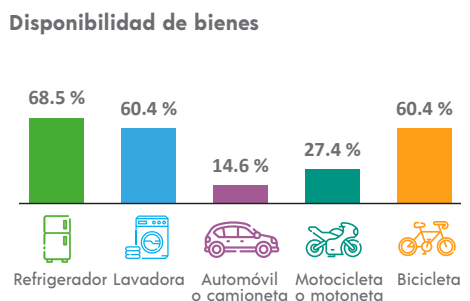

### ETNICIDAD

**Población que habla lengua indígena<sup>1</sup>** **39.18 %**

**Población que no habla español de los hablantes de lengua indígena<sup>1</sup>** **14.91 %**

**Lenguas indígenas más frecuentes**

Maya	99.9 %
Tsel'tal	0.1 %

**Población que se considera afroamericana negra o afrodescendiente** **9.04 %**

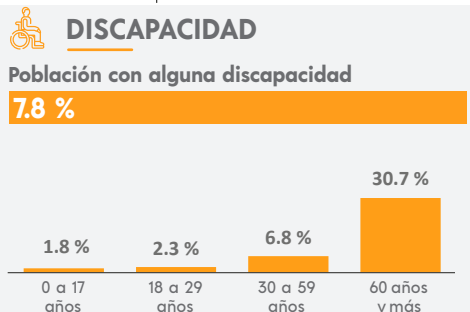

### MIGRACIÓN

**Población con lugar de residencia en marzo de 2015 distinto al actual<sup>2</sup>**

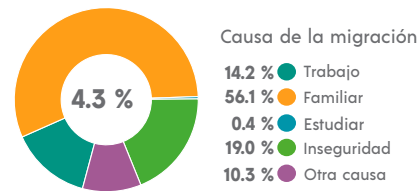

<sup>2</sup> De 5 años y más.

### CARACTERÍSTICAS ECONÓMICAS

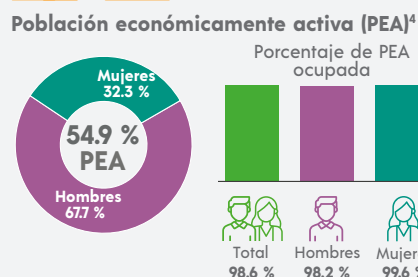

<sup>4</sup> De 12 años y más.

### FECUNDIDAD Y MORTALIDAD

**Promedio de hijas(os) nacidas(os) vivas(os)<sup>3</sup>**  
**1.5**

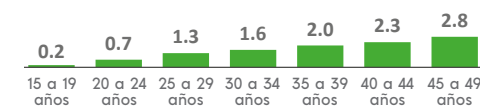

**Porcentaje de hijas(os) fallecidas(os)<sup>3</sup>**

**2.3 %**

<sup>3</sup> Mujeres de 15 a 49 años.

### CARACTERÍSTICAS EDUCATIVAS

**Población según nivel de escolaridad<sup>5</sup>**

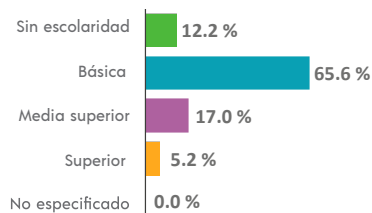

<sup>5</sup> De 15 años y más.

**Tasa de alfabetización**

15 a 24 años	98.6 %
25 años y más	81.1 %

**Asistencia escolar**

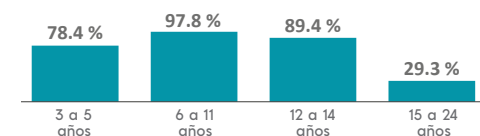

### AFILIACIÓN A SERVICIOS DE SALUD

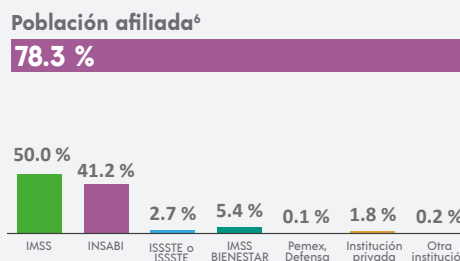

<sup>6</sup> Incluye afiliaciones múltiples.

### SITUACIÓN CONYUGAL

**Población según situación conyugal<sup>7</sup>**

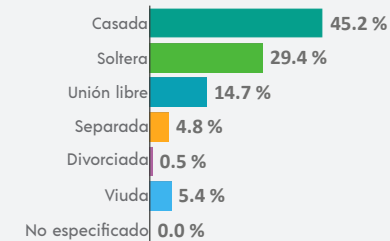

<sup>7</sup> De 12 años y más.

## COMPOSICIÓN POR EDAD Y SEXO

**Población total**  
**8 090** representa el 0.3 % de la población estatal

**Relación hombres-mujeres** **101.1**  
 Existen 101 hombres por cada 100 mujeres.

**Edad mediana** **29**  
 La mitad de la población tiene 29 años o menos.

**Razón de dependencia** **49.7**  
 Existen 49 personas en edad de dependencia por cada 100 en edad productiva.

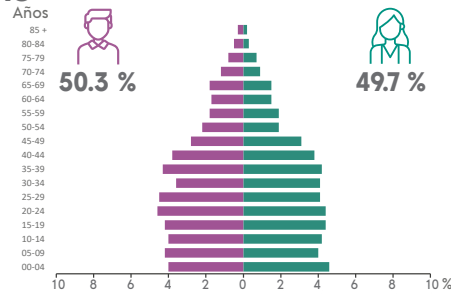

## DISTRIBUCIÓN TERRITORIAL

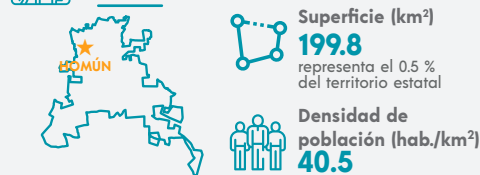

**Total de localidades**  
**15**

**Localidades con mayor población**

Homún	6 810
San Isidro Ochil	1 104
Polabán	100

## VIVIENDA

**Total de viviendas particulares habitadas**  
**2 229** representa el 0.3 % del total estatal

**Promedio de ocupantes por vivienda** **3.6**

**Promedio de ocupantes por cuarto** **1.5**

**Viviendas con piso de tierra** **1.5 %**

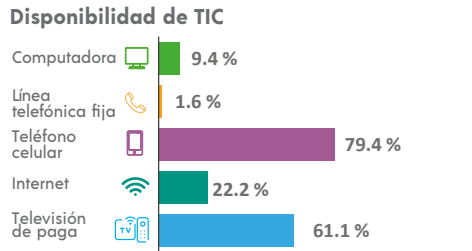
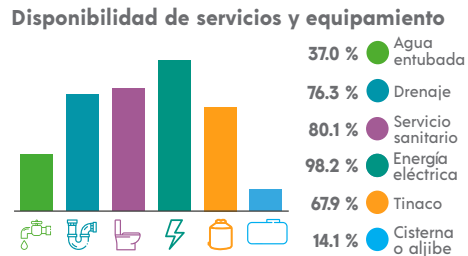
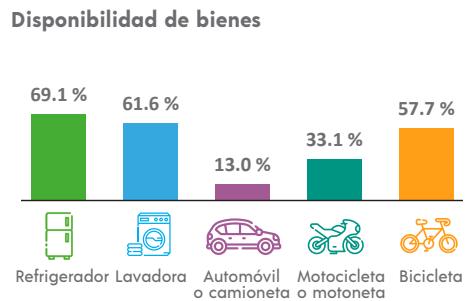

## ETNICIDAD

**Población que habla lengua indígena<sup>1</sup>** **45.33 %**

**Población que no habla español de los hablantes de lengua indígena<sup>1</sup>** **1.67 %**

**Lenguas indígenas más frecuentes**

Maya	99.9 %
Huichol	0.0 %

**Población que se considera afroamericana negra o afrodescendiente** **3.62 %**

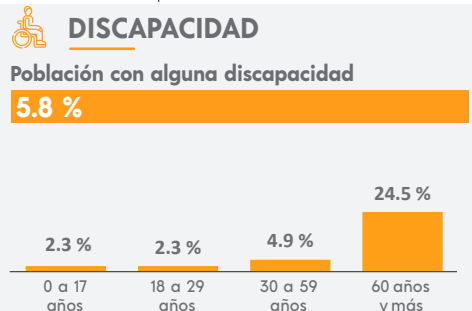

## MIGRACIÓN

**Población con lugar de residencia en marzo de 2015 distinto al actual<sup>2</sup>**

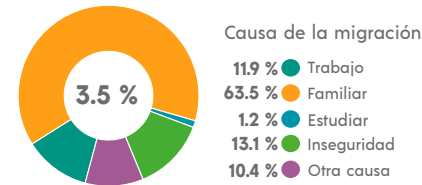

<sup>2</sup> De 5 años y más.

## CARACTERÍSTICAS ECONÓMICAS

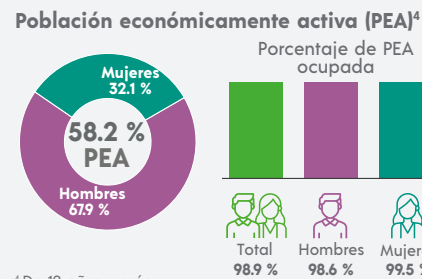

<sup>4</sup> De 12 años y más.

## FECUNDIDAD Y MORTALIDAD

**Promedio de hijas(os) nacidas(os) vivas(os)<sup>3</sup>**  
**1.5**

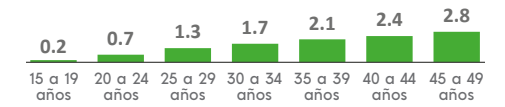

**Porcentaje de hijas(os) fallecidas(os)<sup>3</sup>**  
**2.2 %**

<sup>3</sup> Mujeres de 15 a 49 años.

## CARACTERÍSTICAS EDUCATIVAS

**Población según nivel de escolaridad<sup>5</sup>**

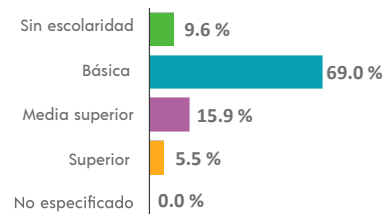

<sup>5</sup> De 15 años y más.

**Tasa de alfabetización**

15 a 24 años	98.5 %
25 años y más	85.5 %

**Asistencia escolar**

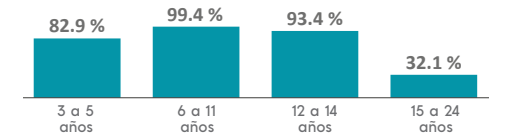

## AFILIACIÓN A SERVICIOS DE SALUD

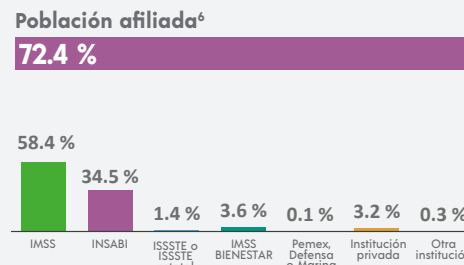

<sup>6</sup> Incluye afiliaciones múltiples.

## SITUACIÓN CONYUGAL

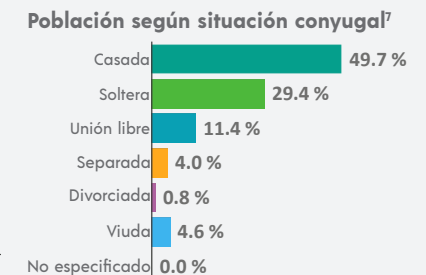

<sup>7</sup> De 12 años y más.

<sup>1</sup> De 3 años y más.

## COMPOSICIÓN POR EDAD Y SEXO

**Población total**  
**5 250** representa el 0.2 % de la población estatal

**Relación hombres-mujeres** **105.7**  
 Existen 105 hombres por cada 100 mujeres.

**Edad mediana** **30**  
 La mitad de la población tiene 30 años o menos.

**Razón de dependencia** **50.7**  
 Existen 50 personas en edad de dependencia por cada 100 en edad productiva.

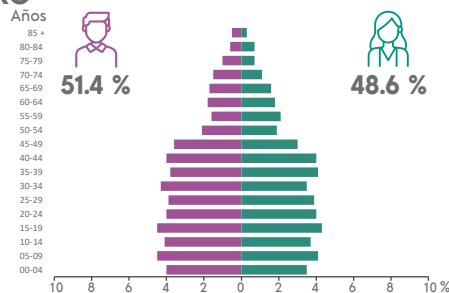

## DISTRIBUCIÓN TERRITORIAL

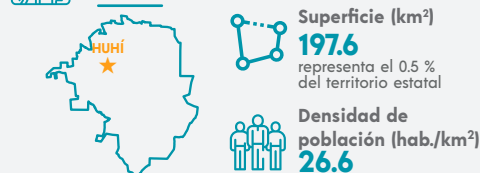

**Total de localidades**  
**3**

**Localidades con mayor población**

Huhí	5 194
Tixcacal Quintero	55
San Gaspar	1

## VIVIENDA

**Total de viviendas particulares habitadas**  
**1 578** representa el 0.2 % del total estatal

**Promedio de ocupantes por vivienda** **3.3**

**Promedio de ocupantes por cuarto** **1.3**

**Viviendas con piso de tierra** **1.0 %**

## Disponibilidad de bienes

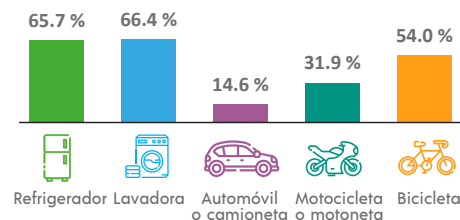

## Disponibilidad de TIC

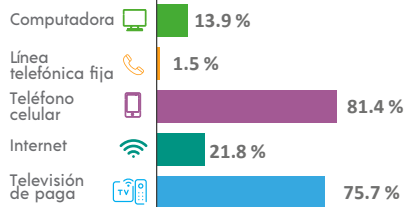

## Disponibilidad de servicios y equipamiento

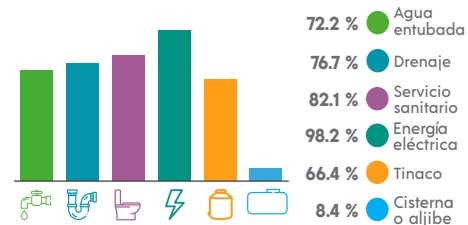

## ETNICIDAD

**Población que habla lengua indígena<sup>1</sup>** **34.98 %**

**Población que no habla español de los hablantes de lengua indígena<sup>1</sup>** **1.54 %**

**Lenguas indígenas más frecuentes**

Maya	99.8 %
Huichol	0.1 %

**Población que se considera afroamericana negra o afrodescendiente** **9.98 %**

## DISCAPACIDAD

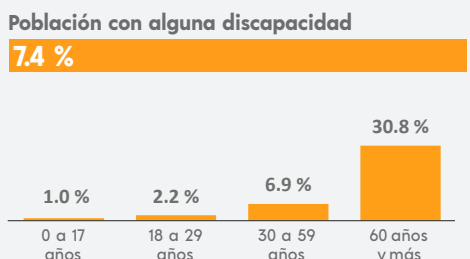

## MIGRACIÓN

**Población con lugar de residencia en marzo de 2015 distinto al actual<sup>2</sup>**

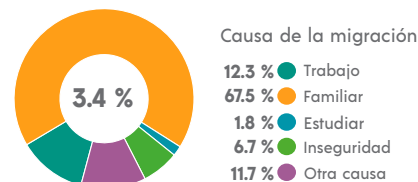

<sup>2</sup> De 5 años y más.

## CARACTERÍSTICAS ECONÓMICAS

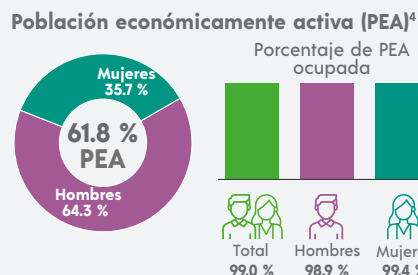

<sup>4</sup> De 12 años y más.

## FECUNDIDAD Y MORTALIDAD

**Promedio de hijas(os) nacidas(os) vivas(os)<sup>3</sup>**  
**1.5**



**Porcentaje de hijas(os) fallecidas(os)<sup>3</sup>**

**2.6 %**

<sup>3</sup> Mujeres de 15 a 49 años.

## CARACTERÍSTICAS ECONÓMICAS

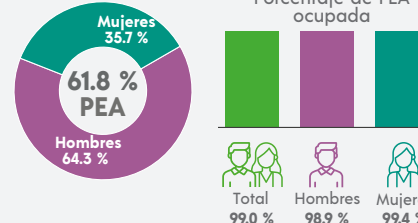

## CARACTERÍSTICAS EDUCATIVAS

### Población según nivel de escolaridad<sup>5</sup>

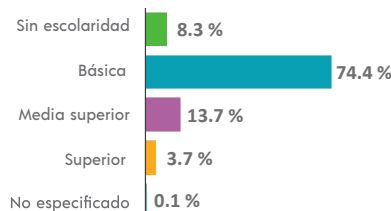

<sup>5</sup> De 15 años y más.

### Tasa de alfabetización



### Asistencia escolar

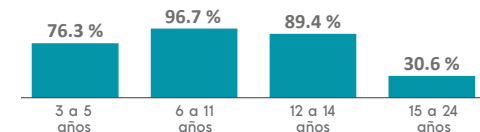

## AFILIACIÓN A SERVICIOS DE SALUD

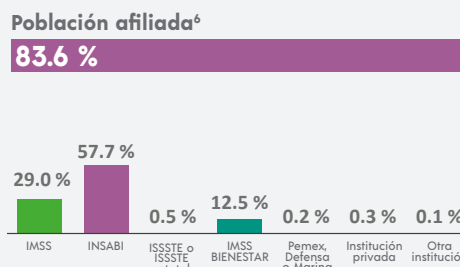

<sup>6</sup> Incluye afiliaciones múltiples.

## SITUACIÓN CONYUGAL

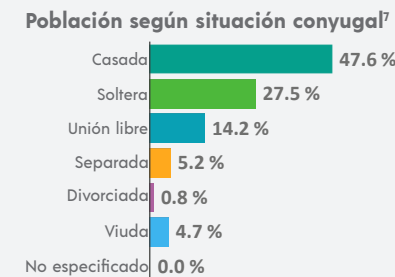

<sup>7</sup> De 12 años y más.

### COMPOSICIÓN POR EDAD Y SEXO

**Población total**  
**35 137** representa el 1.5 % de la población estatal

**Relación hombres-mujeres** **98.7**  
 Existen 98 hombres por cada 100 mujeres.

**Edad mediana** **28**  
 La mitad de la población tiene 28 años o menos.

**Razón de dependencia** **50.6**  
 Existen 50 personas en edad de dependencia por cada 100 en edad productiva.

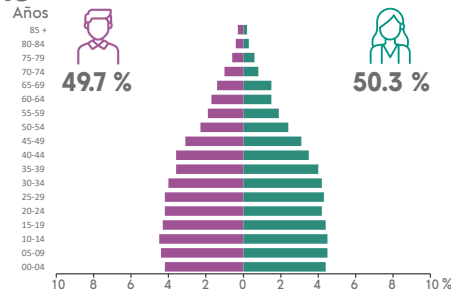

### DISTRIBUCIÓN TERRITORIAL

**Superficie (km²)**  
**839.6** representa el 2.1 % del territorio estatal

**Densidad de población (hab./km²)**  
**41.8**

**Total de localidades** **12**

**Localidades con mayor población**

Hunucmá	28 412
Texán de Palomeque	3 812
Sisal	2 078

### VIVIENDA

**Total de viviendas particulares habitadas**  
**8 941** representa el 1.4 % del total estatal

**Promedio de ocupantes por vivienda** **3.9**

**Promedio de ocupantes por cuarto** **1.4**

**Viviendas con piso de tierra** **0.8 %**

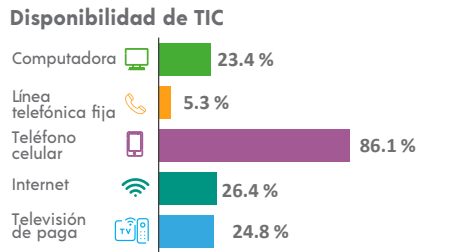
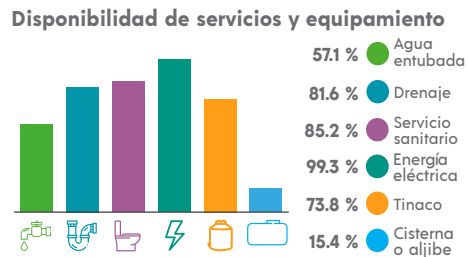
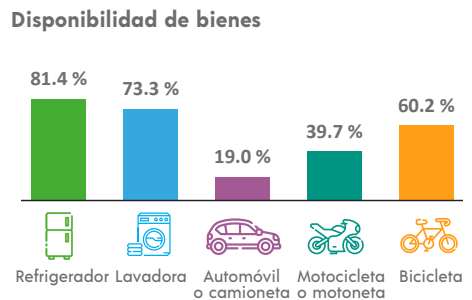

### ETNICIDAD

**Población que habla lengua indígena<sup>1</sup>** **18.48 %**

**Población que no habla español de los hablantes de lengua indígena<sup>1</sup>** **3.29 %**

**Lenguas indígenas más frecuentes**

Maya	99.7 %
Náhuatl	0.1 %

**Población que se considera afroamericana negra o afrodescendiente** **2.03 %**

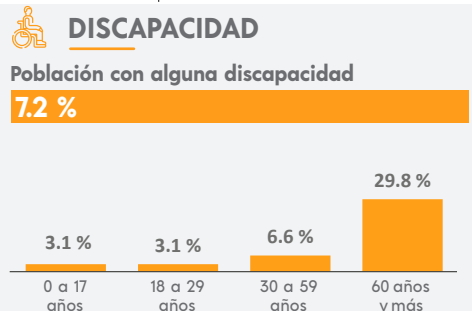

### MIGRACIÓN

**Población con lugar de residencia en marzo de 2015 distinto al actual<sup>2</sup>**

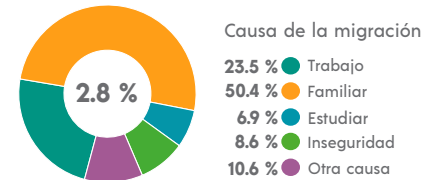

<sup>2</sup> De 5 años y más.

### CARACTERÍSTICAS ECONÓMICAS

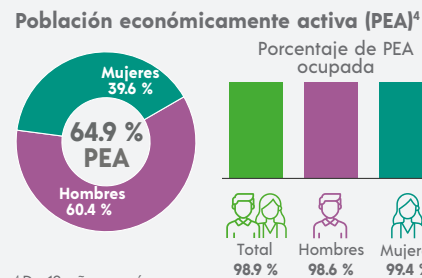

<sup>4</sup> De 12 años y más.

### FECUNDIDAD Y MORTALIDAD

**Promedio de hijas(os) nacidas(os) vivas(os)<sup>3</sup>**  
**1.5**

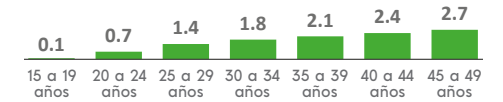

**Porcentaje de hijas(os) fallecidas(os)<sup>3</sup>**  
**2.8 %**

<sup>3</sup> Mujeres de 15 a 49 años.

### Población no económicamente activa (PNEA)<sup>4</sup>

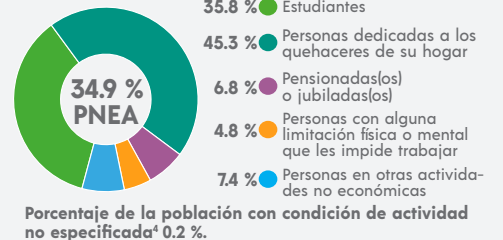

### CARACTERÍSTICAS EDUCATIVAS

#### Población según nivel de escolaridad<sup>5</sup>

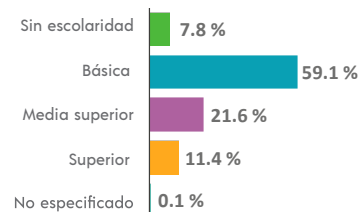

<sup>5</sup> De 15 años y más.

#### Tasa de alfabetización

15 a 24 años	99.1 %
25 años y más	88.4 %

#### Asistencia escolar

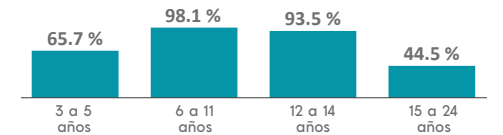

### AFILIACIÓN A SERVICIOS DE SALUD

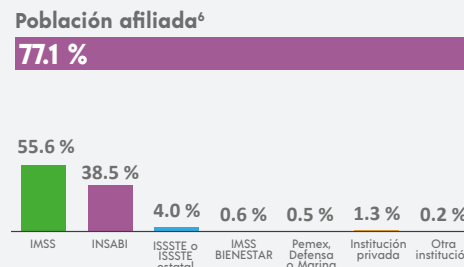

<sup>6</sup> Incluye afiliaciones múltiples.

### SITUACIÓN CONYUGAL

#### Población según situación conyugal<sup>7</sup>

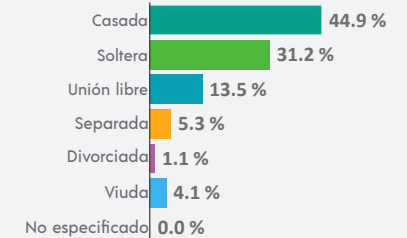

<sup>7</sup> De 12 años y más.

INEGI. Panorama Sociodemográfico de Yucatán. Censo de Población y Vivienda 2020. 2021

### COMPOSICIÓN POR EDAD Y SEXO

**Población total**  
**4 186** representa el 0.2 % de la población estatal

**Relación hombres-mujeres** **100.6**  
 Existen 100 hombres por cada 100 mujeres.

**Edad mediana** **30**  
 La mitad de la población tiene 30 años o menos.

**Razón de dependencia** **46.8**  
 Existen 46 personas en edad de dependencia por cada 100 en edad productiva.

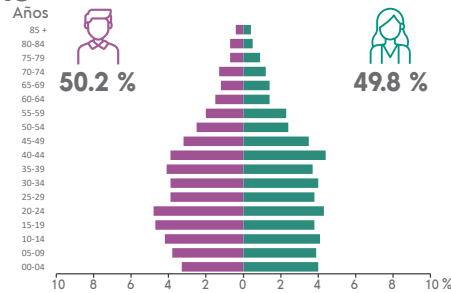

### DISTRIBUCIÓN TERRITORIAL

**Superficie (km²)**  
**136.8** representa el 0.3 % del territorio estatal

**Densidad de población (hab./km²)**  
**30.6**

**Total de localidades** **9**

**Localidades con mayor población**

Ixil	4 115
El Faro	27
Santa Cruz	18

### VIVIENDA

**Total de viviendas particulares habitadas**  
**1 120** representa el 0.2 % del total estatal

**Promedio de ocupantes por vivienda** **3.7**

**Promedio de ocupantes por cuarto** **1.2**

**Viviendas con piso de tierra** **0.4 %**

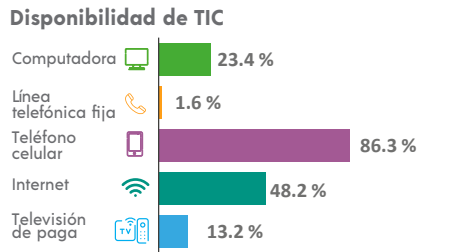
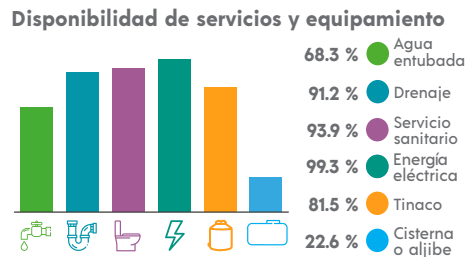
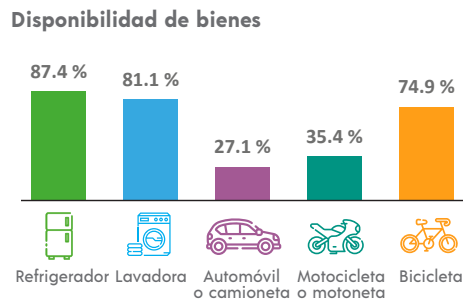

### ETNICIDAD

**Población que habla lengua indígena¹** **10.00 %**

**Población que no habla español de los hablantes de lengua indígena¹** **0.75 %**

**Lenguas indígenas más frecuentes**

Maya	100.0 %
N/A	

**Población que se considera afroamericana negra o afrodescendiente** **1.03 %**

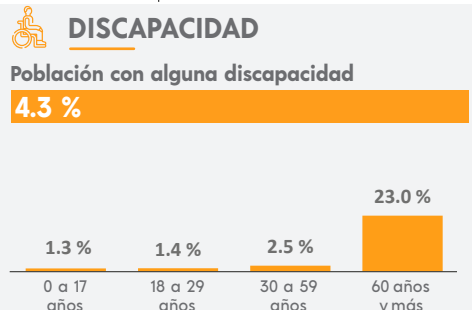

### MIGRACIÓN

**Población con lugar de residencia en marzo de 2015 distinto al actual²**

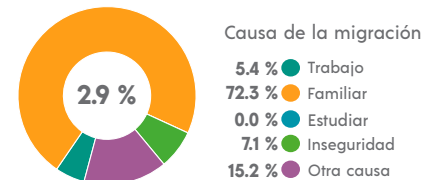

² De 5 años y más.

### CARACTERÍSTICAS ECONÓMICAS

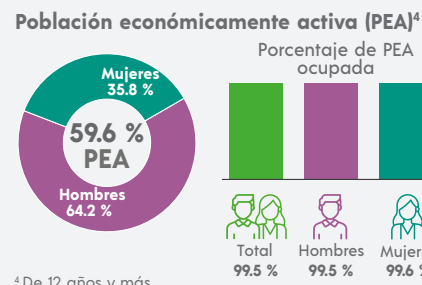

⁴ De 12 años y más.

### FECUNDIDAD Y MORTALIDAD

**Promedio de hijas(os) nacidas(os) vivas(os)³**  
**1.4**



**Porcentaje de hijas(os) fallecidas(os)³**  
**1.3 %**

³ Mujeres de 15 a 49 años.

### CARACTERÍSTICAS EDUCATIVAS

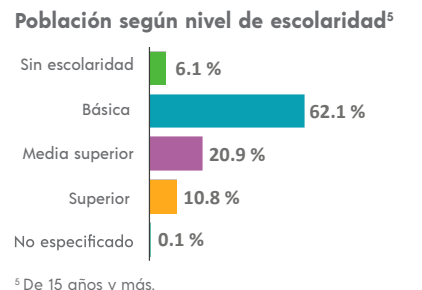

⁵ De 15 años y más.

**Tasa de alfabetización**

15 a 24 años	99.5 %
25 años y más	92.2 %

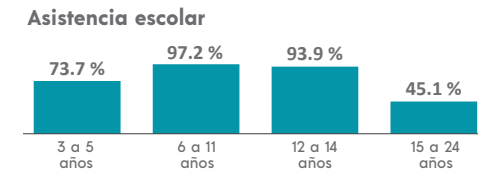

### AFILIACIÓN A SERVICIOS DE SALUD

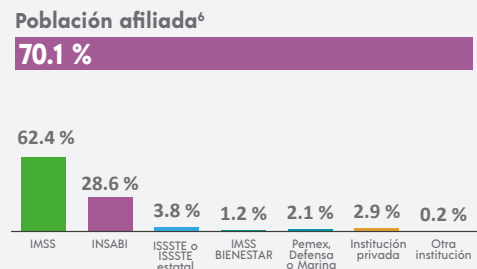

⁶ Incluye afiliaciones múltiples.

### SITUACIÓN CONYUGAL

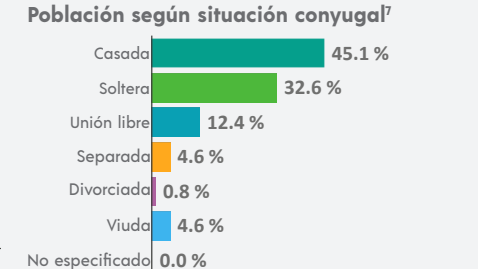

⁷ De 12 años y más.



## COMPOSICIÓN POR EDAD Y SEXO

**Población total**  
**28 555** representa el 1.2 % de la población estatal

**Relación hombres-mujeres** **98.9**  
 Existen 98 hombres por cada 100 mujeres.

**Edad mediana** **30**  
 La mitad de la población tiene 30 años o menos.

**Razón de dependencia** **54.9**  
 Existen 54 personas en edad de dependencia por cada 100 en edad productiva.

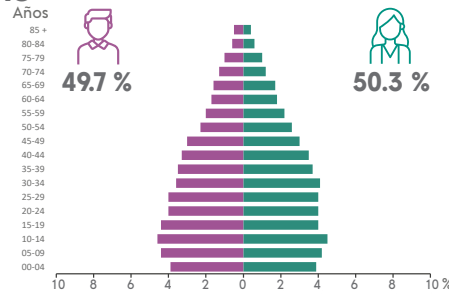

## DISTRIBUCIÓN TERRITORIAL

**Superficie (km<sup>2</sup>)**  
**458.7** representa el 1.2 % del territorio estatal

**Densidad de población (hab./km<sup>2</sup>)**  
**62.2**



**Total de localidades** **31**

**Localidades con mayor población**

Izamal	17 841
Kimbilá	4 130
Citilcum	2 339

## VIVIENDA

**Total de viviendas particulares habitadas**  
**7 900** representa el 1.2 % del total estatal

**Promedio de ocupantes por vivienda** **3.6**

**Promedio de ocupantes por cuarto** **1.3**

**Viviendas con piso de tierra** **1.2 %**

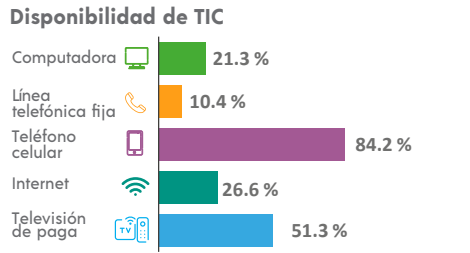
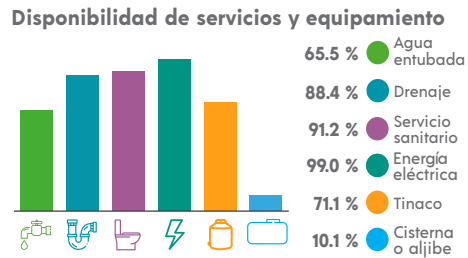
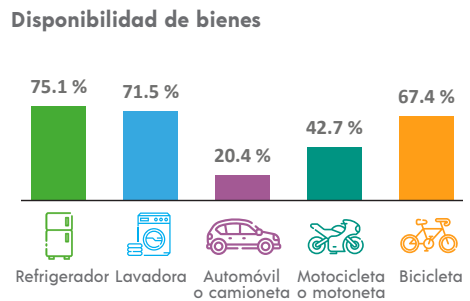

## ETNICIDAD

**Población que habla lengua indígena<sup>1</sup>** **30.24 %**

**Población que no habla español de los hablantes de lengua indígena<sup>1</sup>** **1.59 %**

**Lenguas indígenas más frecuentes**

Maya	99.7 %
Tsotsil	0.1 %

**Población que se considera afroamericana negra o afrodescendiente** **1.22 %**

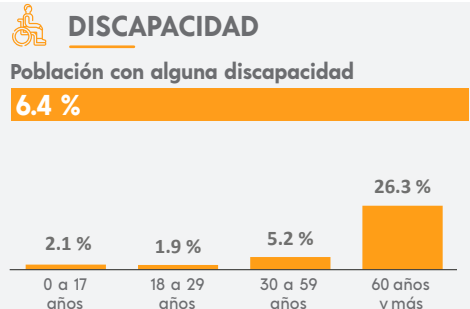

## MIGRACIÓN

**Población con lugar de residencia en marzo de 2015 distinto al actual<sup>2</sup>**

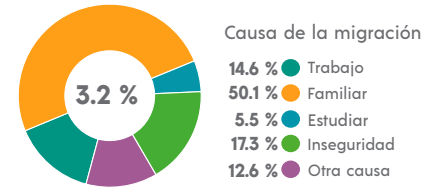

<sup>2</sup> De 5 años y más.

## CARACTERÍSTICAS ECONÓMICAS

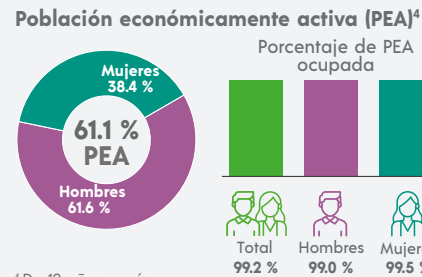

<sup>4</sup> De 12 años y más.

## FECUNDIDAD Y MORTALIDAD

**Promedio de hijas(os) nacidas(os) vivas(os)<sup>3</sup>**  
**1.5**

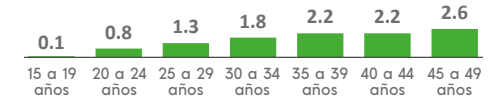

**Porcentaje de hijas(os) fallecidas(os)<sup>3</sup>**  
**2.2 %**

<sup>3</sup> Mujeres de 15 a 49 años.

## CARACTERÍSTICAS EDUCATIVAS

**Población según nivel de escolaridad<sup>5</sup>**

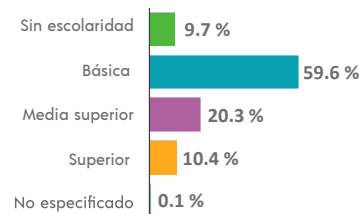

<sup>5</sup> De 15 años y más.

**Tasa de alfabetización**

15 a 24 años	99.1 %
25 años y más	86.7 %

**Asistencia escolar**

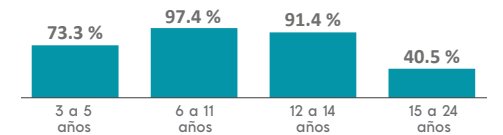

## AFILIACIÓN A SERVICIOS DE SALUD

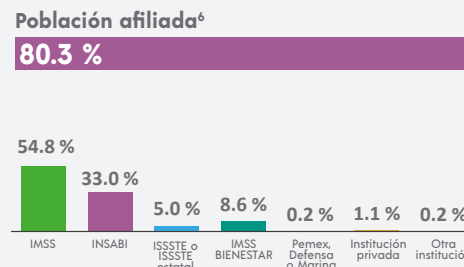

<sup>6</sup> Incluye afiliaciones múltiples.

## SITUACIÓN CONYUGAL

**Población según situación conyugal<sup>7</sup>**

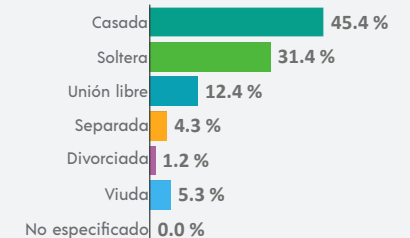

<sup>7</sup> De 12 años y más.

<sup>1</sup> De 3 años y más.

## COMPOSICIÓN POR EDAD Y SEXO

**Población total**  
**141 939** representa el 6.1 % de la población estatal

**Relación hombres-mujeres** **98.4**  
 Existen 98 hombres por cada 100 mujeres.

**Edad mediana** **28**  
 La mitad de la población tiene 28 años o menos.

**Razón de dependencia** **45.3**  
 Existen 45 personas en edad de dependencia por cada 100 en edad productiva.

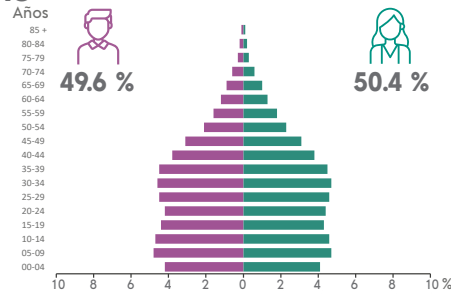

## DISTRIBUCIÓN TERRITORIAL

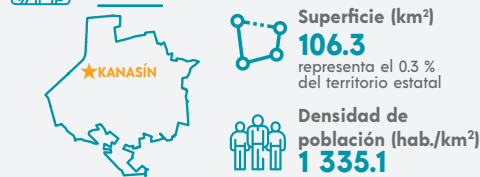

**Total de localidades**  
**26**

**Localidades con mayor población**

Kanasín	139 753
Teya	750
San Antonio Tehuizt	712

## VIVIENDA

**Total de viviendas particulares habitadas**  
**40 023** representa el 6.1 % del total estatal

**Promedio de ocupantes por vivienda** **3.5**

**Promedio de ocupantes por cuarto** **1.1**

**Viviendas con piso de tierra** **0.9 %**

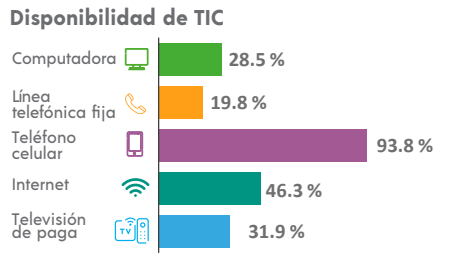
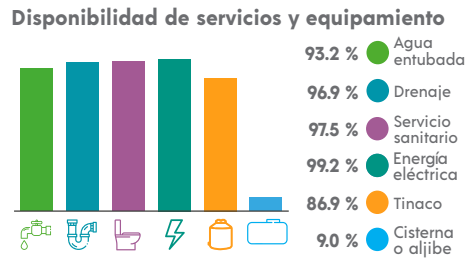
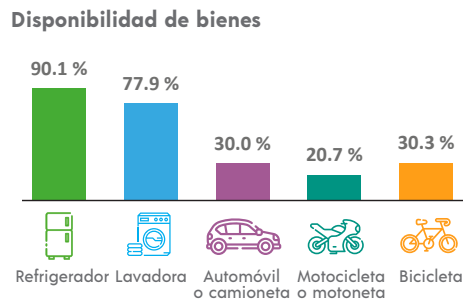

## ETNICIDAD

**Población que habla lengua indígena<sup>1</sup>** **12.19 %**

**Población que no habla español de los hablantes de lengua indígena<sup>1</sup>** **1.14 %**

**Lenguas indígenas más frecuentes**

Maya	94.7 %
Ch'ol	2.8 %

**Población que se considera afroamericana negra o afrodescendiente** **3.42 %**

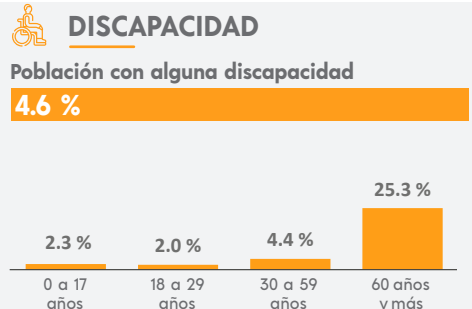

## MIGRACIÓN

**Población con lugar de residencia en marzo de 2015 distinto al actual<sup>2</sup>**

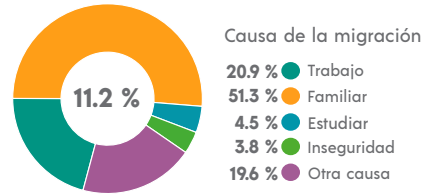

<sup>2</sup> De 5 años y más.

## CARACTERÍSTICAS ECONÓMICAS

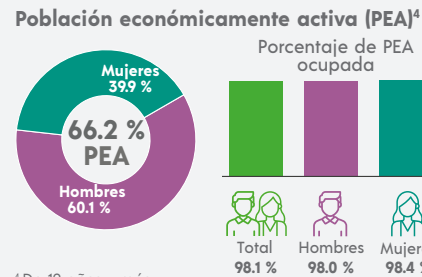

<sup>4</sup> De 12 años y más.

## FECUNDIDAD Y MORTALIDAD

**Promedio de hijas(os) nacidas(os) vivas(os)<sup>3</sup>**  
**1.5**

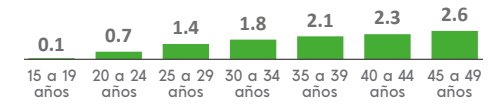

**Porcentaje de hijas(os) fallecidas(os)<sup>3</sup>**  
**2.9 %**

<sup>3</sup> Mujeres de 15 a 49 años.

## CARACTERÍSTICAS EDUCATIVAS

**Población según nivel de escolaridad<sup>5</sup>**

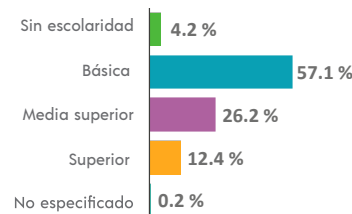

<sup>5</sup> De 15 años y más.

**Tasa de alfabetización**

15 a 24 años	98.7 %
25 años y más	95.2 %

**Asistencia escolar**

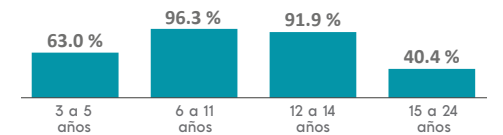

## AFILIACIÓN A SERVICIOS DE SALUD

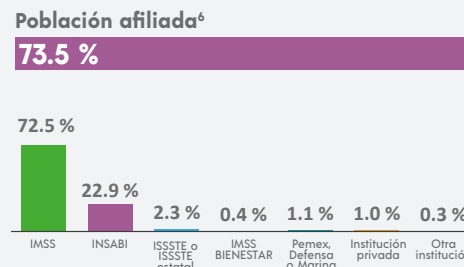

<sup>6</sup> Incluye afiliaciones múltiples.

## SITUACIÓN CONYUGAL

**Población según situación conyugal<sup>7</sup>**

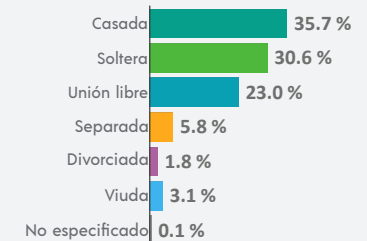

<sup>7</sup> De 12 años y más.

### COMPOSICIÓN POR EDAD Y SEXO

**Población total**  
**5 553** representa el 0.2 % de la población estatal

**Relación hombres-mujeres** **96.7**  
 Existen 96 hombres por cada 100 mujeres.

**Edad mediana** **28**  
 La mitad de la población tiene 28 años o menos.

**Razón de dependencia** **63.4**  
 Existen 63 personas en edad de dependencia por cada 100 en edad productiva.

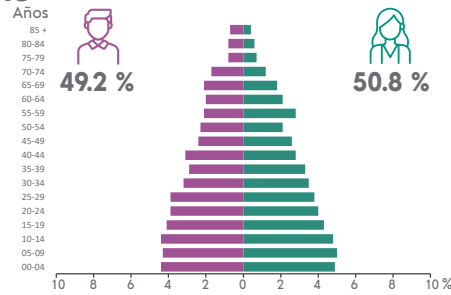

### DISTRIBUCIÓN TERRITORIAL

**Superficie (km²)**  
**199.7** representa el 0.5 % del territorio estatal

**Densidad de población (hab./km²)**  
**27.8**

**Total de localidades**  
**7**

**Localidades con mayor población**

Kantunil	3 573
Holcá	1 964
María Andrea Gómez Fuentes	5

### VIVIENDA

**Total de viviendas particulares habitadas**  
**1 561** representa el 0.2 % del total estatal

**Promedio de ocupantes por vivienda** **3.6**

**Promedio de ocupantes por cuarto** **1.4**

**Viviendas con piso de tierra** **1.6 %**

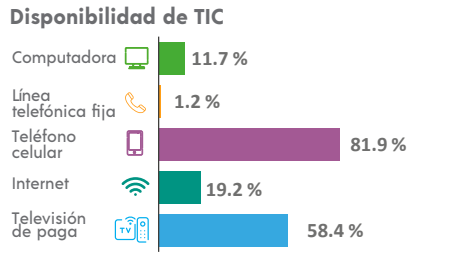
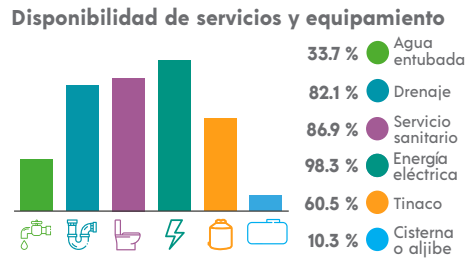
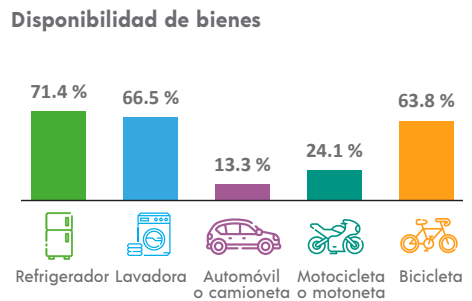

### ETNICIDAD

**Población que habla lengua indígena<sup>1</sup>** **37.48 %**

**Población que no habla español de los hablantes de lengua indígena<sup>1</sup>** **2.75 %**

**Lenguas indígenas más frecuentes**

Maya	99.8 %
Tzeltal	0.1 %

**Población que se considera afroamericana negra o afrodescendiente** **1.48 %**

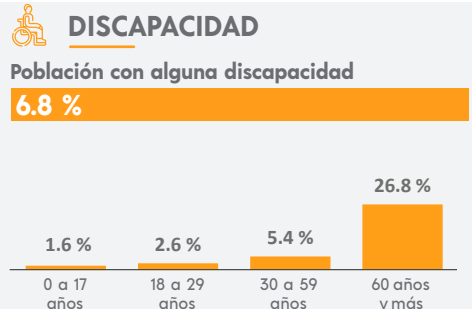

### MIGRACIÓN

**Población con lugar de residencia en marzo de 2015 distinto al actual<sup>2</sup>**

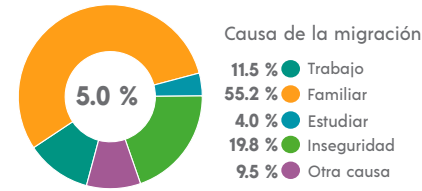

<sup>2</sup> De 5 años y más.

### CARACTERÍSTICAS ECONÓMICAS

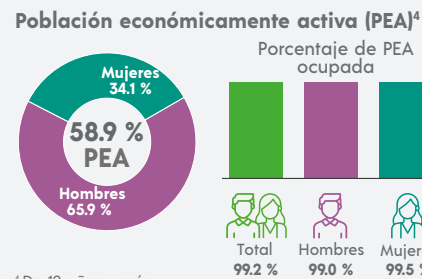

<sup>4</sup> De 12 años y más.

### FECUNDIDAD Y MORTALIDAD

**Promedio de hijas(os) nacidas(os) vivas(os)<sup>3</sup>**  
**1.7**

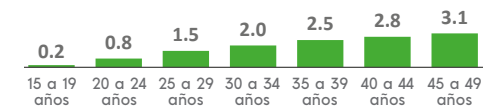

**Porcentaje de hijas(os) fallecidas(os)<sup>3</sup>**  
**2.6 %**

<sup>3</sup> Mujeres de 15 a 49 años.

### Población no económicamente activa (PNEA)<sup>4</sup>



### CARACTERÍSTICAS EDUCATIVAS

#### Población según nivel de escolaridad<sup>5</sup>

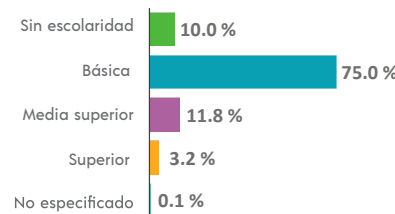

<sup>5</sup> De 15 años y más.

#### Tasa de alfabetización

15 a 24 años	99.2 %
25 años y más	84.0 %

#### Asistencia escolar

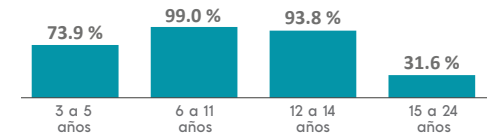

### AFILIACIÓN A SERVICIOS DE SALUD

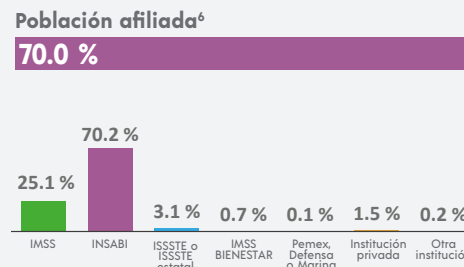

<sup>6</sup> Incluye afiliaciones múltiples.

### SITUACIÓN CONYUGAL

#### Población según situación conyugal<sup>7</sup>

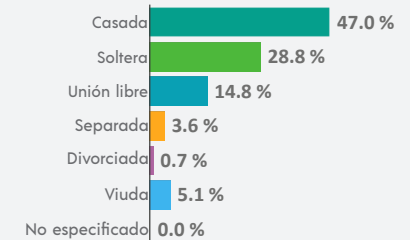

<sup>7</sup> De 12 años y más.

<sup>1</sup> De 3 años y más.

## COMPOSICIÓN POR EDAD Y SEXO

**Población total**  
**3 405** representa el 0.1 % de la población estatal

**Relación hombres-mujeres** **102.5**  
 Existen 102 hombres por cada 100 mujeres.

**Edad mediana** **25**  
 La mitad de la población tiene 25 años o menos.

**Razón de dependencia** **58.0**  
 Existen 58 personas en edad de dependencia por cada 100 en edad productiva.

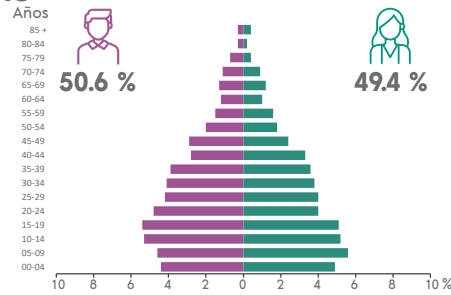

## DISTRIBUCIÓN TERRITORIAL

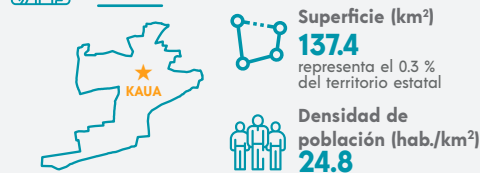

**Total de localidades**  
**10**

**Localidades con mayor población**

Kaua	2 879
Dzeal	457
Dzibiac	20

## VIVIENDA

**Total de viviendas particulares habitadas**  
**845** representa el 0.1 % del total estatal

**Promedio de ocupantes por vivienda** **4.0**

**Promedio de ocupantes por cuarto** **1.7**

**Viviendas con piso de tierra** **4.0 %**

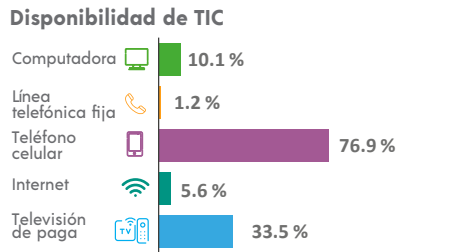
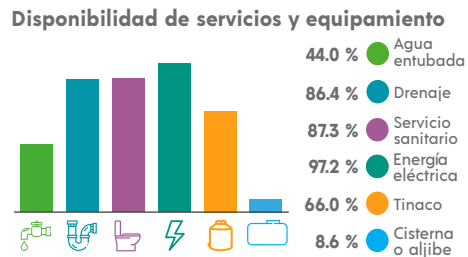
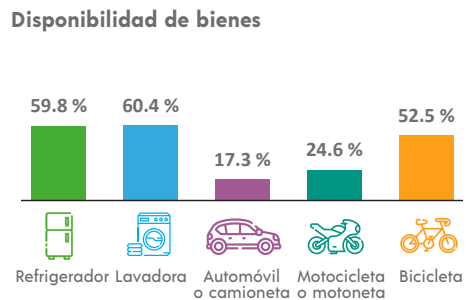

## ETNICIDAD

**Población que habla lengua indígena¹** **70.37 %**

**Población que no habla español de los hablantes de lengua indígena¹** **5.72 %**

**Lenguas indígenas más frecuentes**

Maya	100.0 %
Ch'ol	0.0 %

**Población que se considera afroamericana negra o afrodescendiente** **0.44 %**

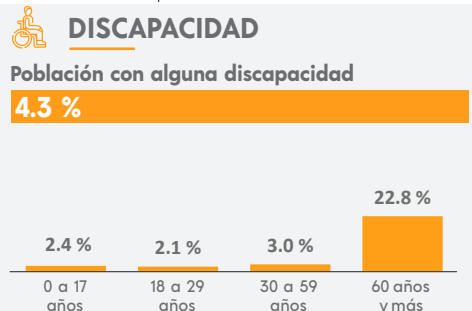

## MIGRACIÓN

**Población con lugar de residencia en marzo de 2015 distinto al actual²**

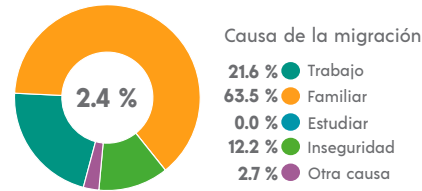

² De 5 años y más.

## CARACTERÍSTICAS ECONÓMICAS

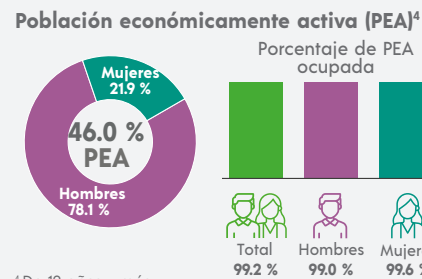

⁴ De 12 años y más.

## FECUNDIDAD Y MORTALIDAD

**Promedio de hijas(os) nacidas(os) vivas(os)³**  
**1.8**

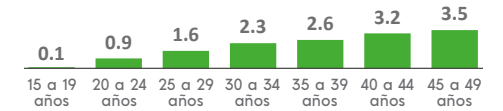

**Porcentaje de hijas(os) fallecidas(os)³**  
**2.8 %**

³ Mujeres de 15 a 49 años.

## CARACTERÍSTICAS EDUCATIVAS

**Población según nivel de escolaridad⁵**

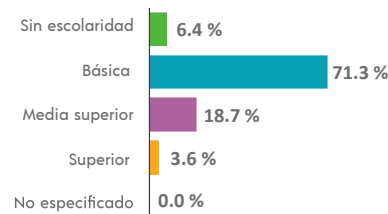

⁵ De 15 años y más.

**Tasa de alfabetización**

15 a 24 años	99.2 %
25 años y más	86.1 %

**Asistencia escolar**

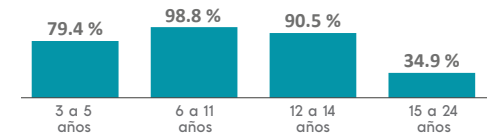

## AFILIACIÓN A SERVICIOS DE SALUD

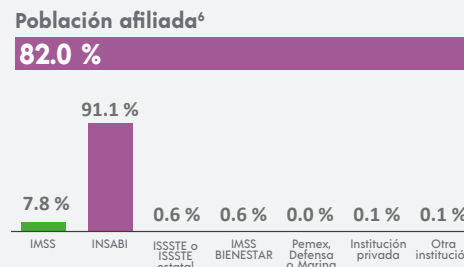

⁶ Incluye afiliaciones múltiples.

## SITUACIÓN CONYUGAL

**Población según situación conyugal⁷**

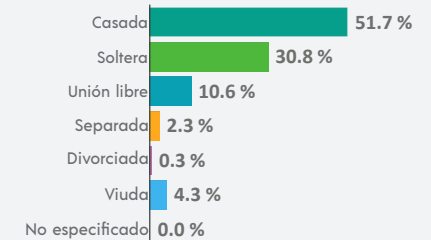

⁷ De 12 años y más.

¹ De 3 años y más.

### COMPOSICIÓN POR EDAD Y SEXO

**Población total**  
**7 530** representa el 0.3 % de la población estatal

**Relación hombres-mujeres** **101.4**  
 Existen 101 hombres por cada 100 mujeres.

**Edad mediana** **27**  
 La mitad de la población tiene 27 años o menos.

**Razón de dependencia** **53.4**  
 Existen 53 personas en edad de dependencia por cada 100 en edad productiva.



### DISTRIBUCIÓN TERRITORIAL

**Superficie (km²)**  
**355.8** representa el 0.9 % del territorio estatal

**Densidad de población (hab./km²)**  
**21.2**



**Total de localidades**  
**5**

**Localidades con mayor población**

Kinchil	7 190
Tamchén	333
Tabacón [Quinta]	4

### VIVIENDA

**Total de viviendas particulares habitadas**  
**2 011** representa el 0.3 % del total estatal

**Promedio de ocupantes por vivienda** **3.7**

**Promedio de ocupantes por cuarto** **1.5**

**Viviendas con piso de tierra** **0.9 %**

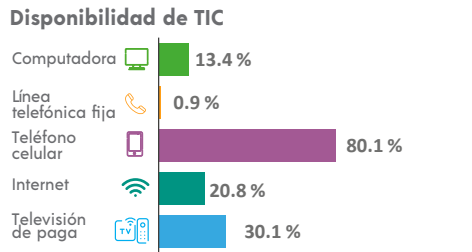
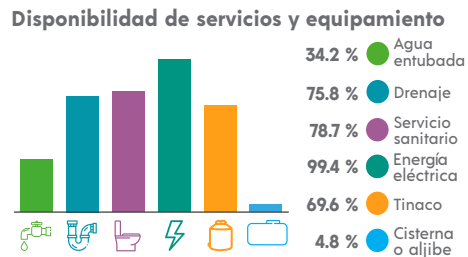
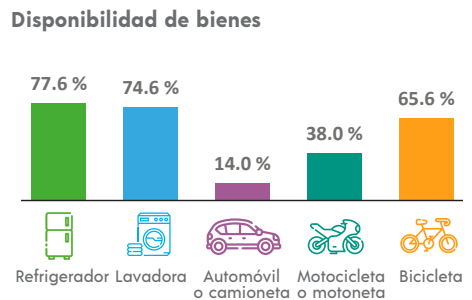

### ETNICIDAD

**Población que habla lengua indígena<sup>1</sup>** **25.59 %**

**Población que no habla español de los hablantes de lengua indígena<sup>1</sup>** **2.58 %**

**Lenguas indígenas más frecuentes**

Maya	99.9 %
Ch'ol	0.1 %

**Población que se considera afroamericana negra o afrodescendiente** **5.34 %**

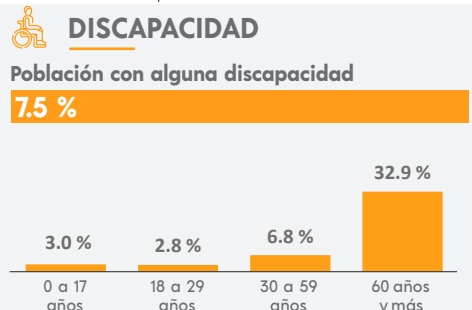

### MIGRACIÓN

**Población con lugar de residencia en marzo de 2015 distinto al actual<sup>2</sup>**

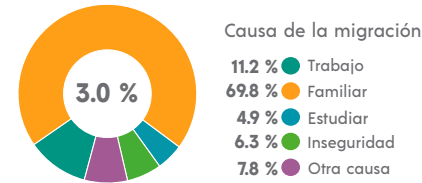

<sup>2</sup> De 5 años y más.

### CARACTERÍSTICAS ECONÓMICAS

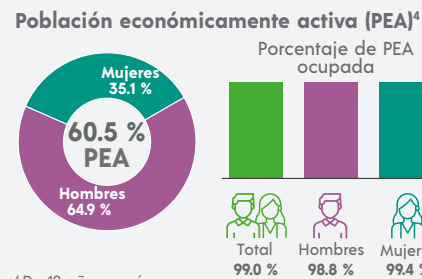

<sup>4</sup> De 12 años y más.

### FECUNDIDAD Y MORTALIDAD

**Promedio de hijas(os) nacidas(os) vivas(os)<sup>3</sup>**  
**1.6**

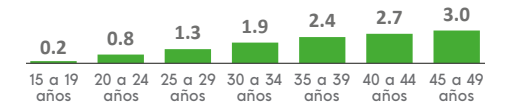

**Porcentaje de hijas(os) fallecidas(os)<sup>3</sup>**  
**2.1 %**

<sup>3</sup> Mujeres de 15 a 49 años.

### CARACTERÍSTICAS EDUCATIVAS

**Población según nivel de escolaridad<sup>5</sup>**

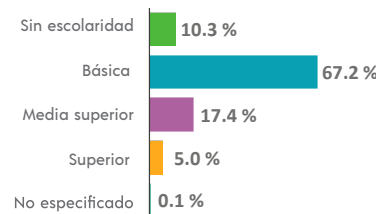

<sup>5</sup> De 15 años y más.

**Tasa de alfabetización**



**Asistencia escolar**

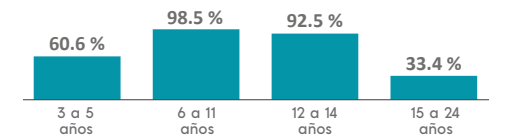

### AFILIACIÓN A SERVICIOS DE SALUD

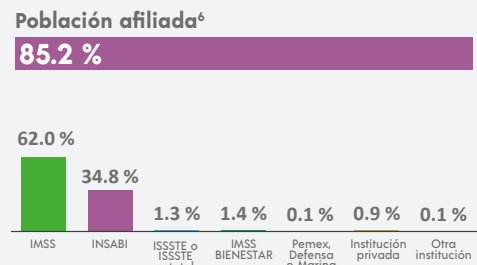

<sup>6</sup> Incluye afiliaciones múltiples.

### SITUACIÓN CONYUGAL

**Población según situación conyugal<sup>7</sup>**

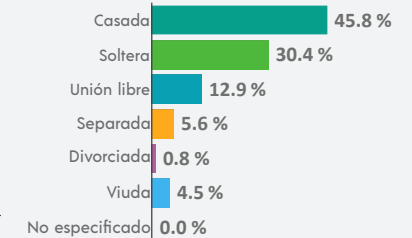

<sup>7</sup> De 12 años y más.

<sup>1</sup> De 3 años y más.

### COMPOSICIÓN POR EDAD Y SEXO

**Población total**  
**2 677** representa el 0.1 % de la población estatal

**Relación hombres-mujeres** **107.5**  
 Existen 107 hombres por cada 100 mujeres.

**Edad mediana** **33**  
 La mitad de la población tiene 33 años o menos.

**Razón de dependencia** **51.6**  
 Existen 51 personas en edad de dependencia por cada 100 en edad productiva.

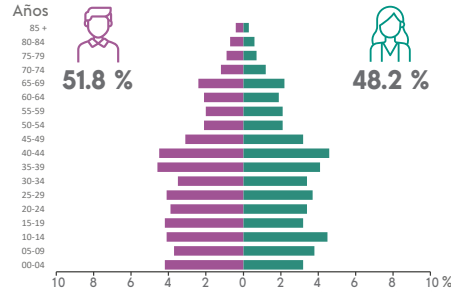

### DISTRIBUCIÓN TERRITORIAL

**Superficie (km²)**  
**157.7** representa el 0.4 % del territorio estatal

**Densidad de población (hab./km²)**  
**17.0**



**Total de localidades**  
**2**

**Localidades con mayor población**

Kopomá	2 211
San Bernardo	466
N/A	

### VIVIENDA

**Total de viviendas particulares habitadas**  
**788** representa el 0.1 % del total estatal

**Promedio de ocupantes por vivienda** **3.4**

**Promedio de ocupantes por cuarto** **1.3**

**Viviendas con piso de tierra** **0.8 %**

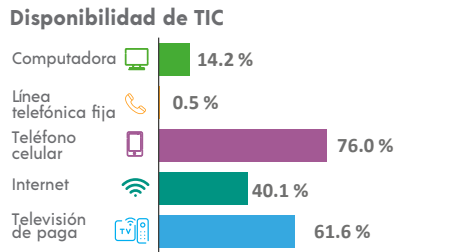
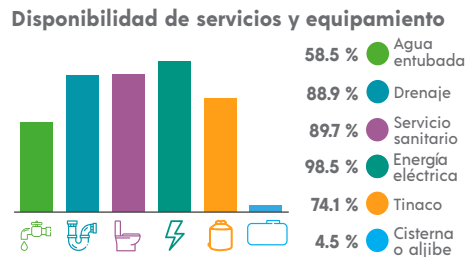
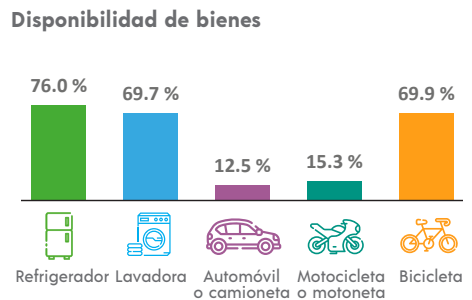

### ETNICIDAD

**Población que habla lengua indígena<sup>1</sup>** **36.88 %**

**Población que no habla español de los hablantes de lengua indígena<sup>1</sup>** **0.53 %**

**Lenguas indígenas más frecuentes**

Maya	100.0 %
N/A	

**Población que se considera afroamericana negra o afrodescendiente** **0.15 %**

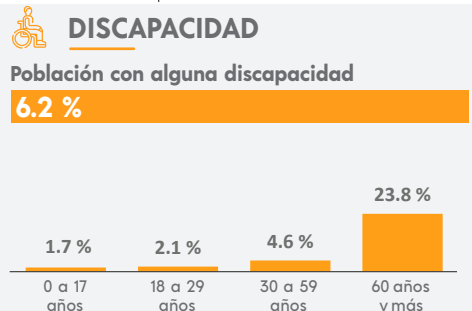

### MIGRACIÓN

**Población con lugar de residencia en marzo de 2015 distinto al actual<sup>2</sup>**

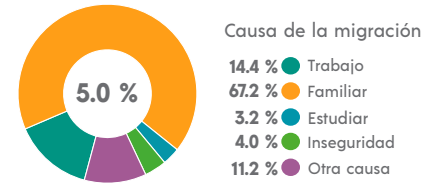

<sup>2</sup> De 5 años y más.

### CARACTERÍSTICAS ECONÓMICAS

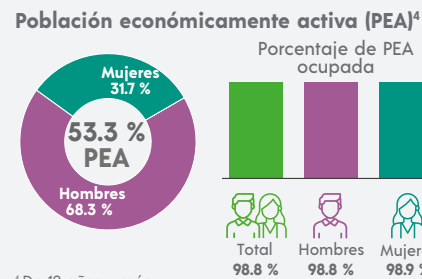

<sup>4</sup> De 12 años y más.

### FECUNDIDAD Y MORTALIDAD

**Promedio de hijas(os) nacidas(os) vivas(os)<sup>3</sup>**  
**1.4**

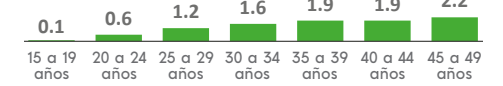

**Porcentaje de hijas(os) fallecidas(os)<sup>3</sup>**  
**1.1 %**

<sup>3</sup> Mujeres de 15 a 49 años.

### CARACTERÍSTICAS EDUCATIVAS

**Población según nivel de escolaridad<sup>5</sup>**

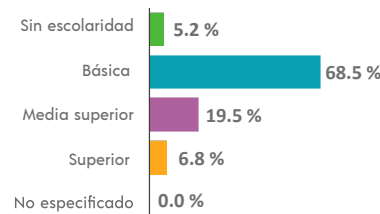

<sup>5</sup> De 15 años y más.

**Tasa de alfabetización**

15 a 24 años	99.2 %
25 años y más	92.0 %

**Asistencia escolar**

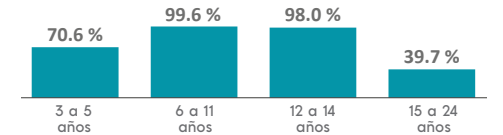

### AFILIACIÓN A SERVICIOS DE SALUD

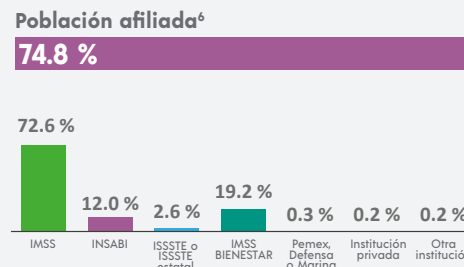

<sup>6</sup> Incluye afiliaciones múltiples.

### SITUACIÓN CONYUGAL

**Población según situación conyugal<sup>7</sup>**

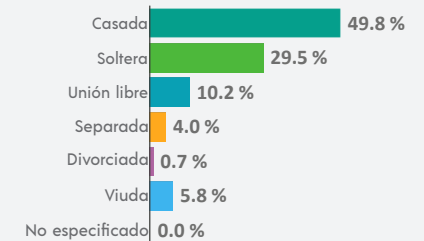

<sup>7</sup> De 12 años y más.

<sup>1</sup> De 3 años y más.

## COMPOSICIÓN POR EDAD Y SEXO

**Población total**  
**3 296** representa el 0.1 % de la población estatal

**Relación hombres-mujeres** **96.0**  
 Existen 96 hombres por cada 100 mujeres.

**Edad mediana** **28**  
 La mitad de la población tiene 28 años o menos.

**Razón de dependencia** **57.4**  
 Existen 57 personas en edad de dependencia por cada 100 en edad productiva.

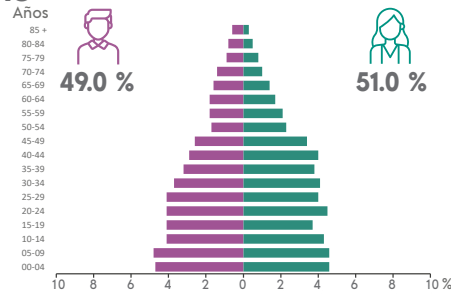

## DISTRIBUCIÓN TERRITORIAL

**Superficie (km²)**  
**100.4** representa el 0.3 % del territorio estatal

**Densidad de población (hab./km²)**  
**32.8**

## VIVIENDA

**Total de viviendas particulares habitadas**  
**866** representa el 0.1 % del total estatal

**Promedio de ocupantes por vivienda** **3.8**

**Promedio de ocupantes por cuarto** **1.3**

**Viviendas con piso de tierra** **1.0 %**

**Disponibilidad de servicios y equipamiento**

- 42.4 % Agua entubada
- 84.2 % Drenaje
- 88.8 % Servicio sanitario
- 99.0 % Energía eléctrica
- 72.1 % Tinaco
- 13.6 % Cisterna o aljibe

## ETNICIDAD

**Población que habla lengua indígena<sup>1</sup>** **61.90 %**

**Población que no habla español de los hablantes de lengua indígena<sup>1</sup>** **3.16 %**

**Lenguas indígenas más frecuentes**

- Maya **100.0 %**
- N/A

**Población que se considera afroamericana negra o afrodescendiente** **3.31 %**

## Total de localidades

<b>4</b>	<b>Localidades con mayor población</b>
Mama	3 189
Nuevo San Juan	99
Kulmanchac	6

## Disponibilidad de bienes

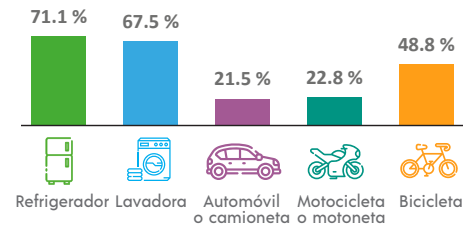

## Disponibilidad de TIC

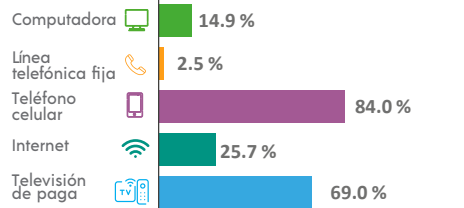

## DISCAPACIDAD

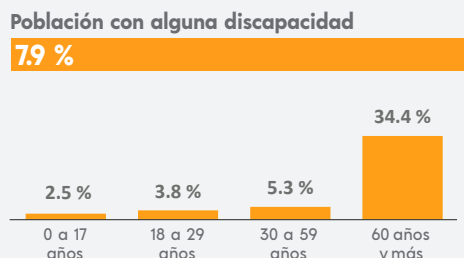

## MIGRACIÓN

**Población con lugar de residencia en marzo de 2015 distinto al actual<sup>2</sup>**

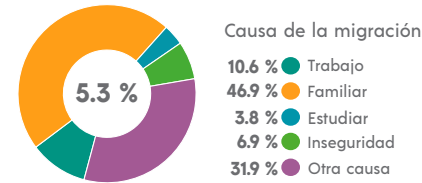

<sup>2</sup> De 5 años y más.

## CARACTERÍSTICAS ECONÓMICAS

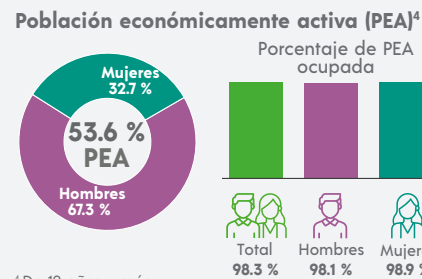

<sup>4</sup> De 12 años y más.

## FECUNDIDAD Y MORTALIDAD

**Promedio de hijas(os) nacidas(os) vivas(os)<sup>3</sup>**  
**1.5**

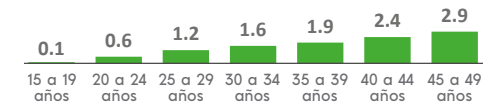

**Porcentaje de hijas(os) fallecidas(os)<sup>3</sup>**  
**1.0 %**

<sup>3</sup> Mujeres de 15 a 49 años.

## Población no económicamente activa (PNEA)<sup>4</sup>

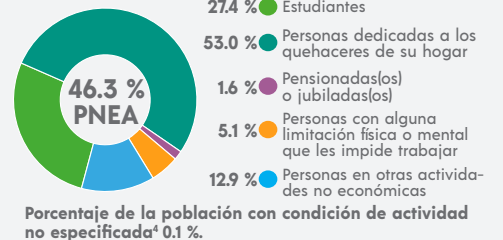

## CARACTERÍSTICAS EDUCATIVAS

### Población según nivel de escolaridad<sup>5</sup>

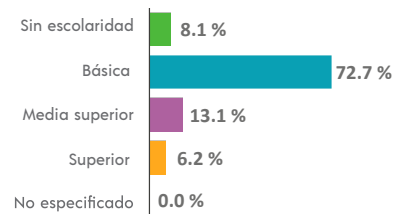

<sup>5</sup> De 15 años y más.

### Tasa de alfabetización

15 a 24 años	<b>99.1 %</b>
25 años y más	<b>81.8 %</b>

### Asistencia escolar

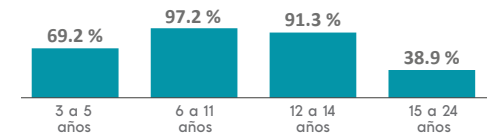

## AFILIACIÓN A SERVICIOS DE SALUD

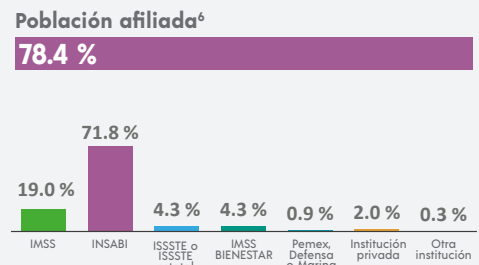

<sup>6</sup> Incluye afiliaciones múltiples.

## SITUACIÓN CONYUGAL

### Población según situación conyugal<sup>7</sup>

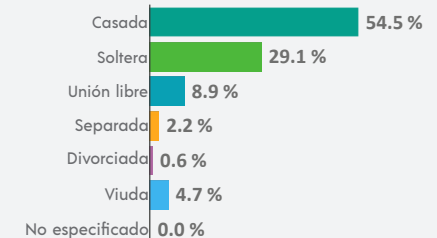

<sup>7</sup> De 12 años y más.

## COMPOSICIÓN POR EDAD Y SEXO

**Población total**  
**5 968** representa el 0.3 % de la población estatal

**Relación hombres-mujeres** **97.3**  
 Existen 97 hombres por cada 100 mujeres.

**Edad mediana** **29**  
 La mitad de la población tiene 29 años o menos.

**Razón de dependencia** **53.6**  
 Existen 53 personas en edad de dependencia por cada 100 en edad productiva.

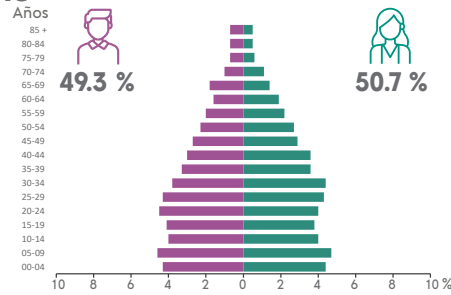

## DISTRIBUCIÓN TERRITORIAL

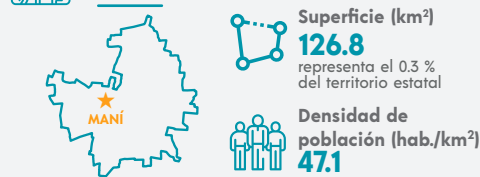

**Total de localidades**  
**12**

**Localidades con mayor población**

Maní	4 715
Tipikal	1 047
Pozo Nuevo	178

## VIVIENDA

**Total de viviendas particulares habitadas**  
**1 555** representa el 0.2 % del total estatal

**Promedio de ocupantes por vivienda** **3.8**

**Promedio de ocupantes por cuarto** **1.4**

**Viviendas con piso de tierra** **1.1 %**

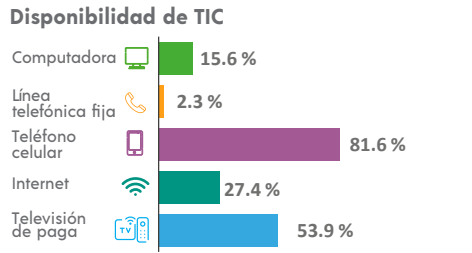
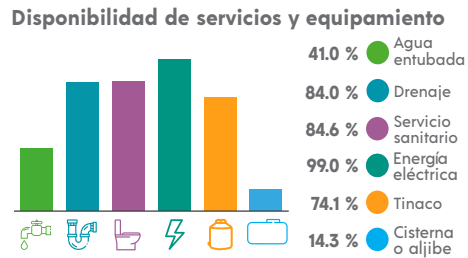
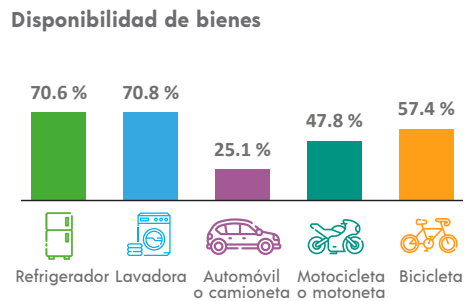

## ETNICIDAD

**Población que habla lengua indígena<sup>1</sup>** **70.57 %**

**Población que no habla español de los hablantes de lengua indígena<sup>1</sup>** **5.73 %**

**Lenguas indígenas más frecuentes**

Maya	100.0 %
Ch'ol	0.0 %

**Población que se considera afroamericana negra o afrodescendiente** **1.27 %**

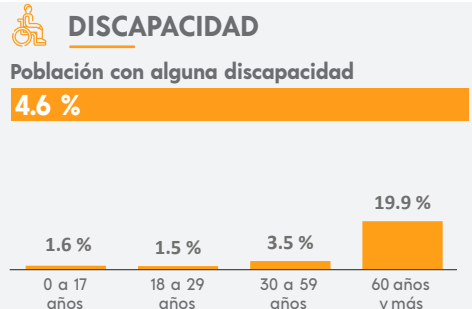

## MIGRACIÓN

**Población con lugar de residencia en marzo de 2015 distinto al actual<sup>2</sup>**

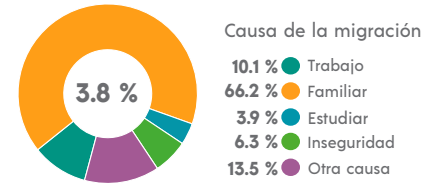

<sup>2</sup> De 5 años y más.

## CARACTERÍSTICAS ECONÓMICAS

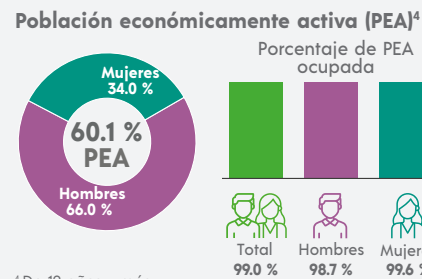

<sup>4</sup> De 12 años y más.

## FECUNDIDAD Y MORTALIDAD

**Promedio de hijas(os) nacidas(os) vivas(os)<sup>3</sup>**  
**1.5**

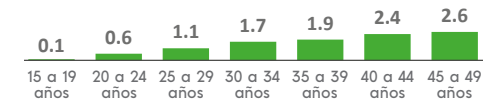

**Porcentaje de hijas(os) fallecidas(os)<sup>3</sup>**  
**1.9 %**

<sup>3</sup> Mujeres de 15 a 49 años.

## CARACTERÍSTICAS EDUCATIVAS

**Población según nivel de escolaridad<sup>5</sup>**

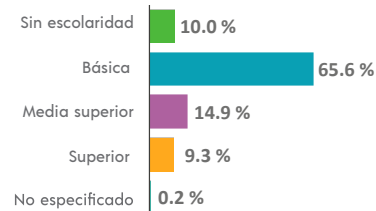

<sup>5</sup> De 15 años y más.

**Tasa de alfabetización**

15 a 24 años	98.7 %
25 años y más	83.8 %

**Asistencia escolar**

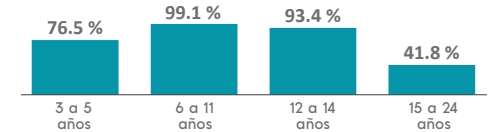

## AFILIACIÓN A SERVICIOS DE SALUD

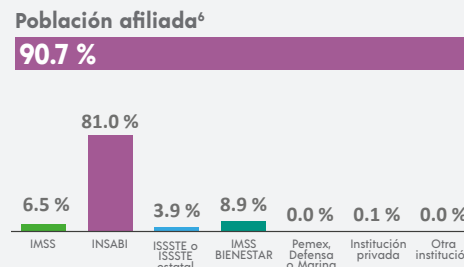

<sup>6</sup> Incluye afiliaciones múltiples.

## SITUACIÓN CONYUGAL

**Población según situación conyugal<sup>7</sup>**

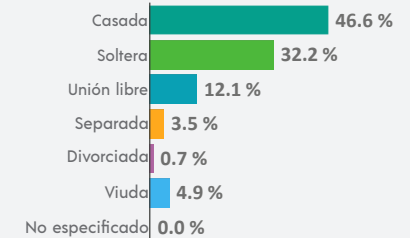

<sup>7</sup> De 12 años y más.



## COMPOSICIÓN POR EDAD Y SEXO

**Población total**  
**23 991** representa el 1.0 % de la población estatal

**Relación hombres-mujeres** **101.8**  
 Existen 101 hombres por cada 100 mujeres.

**Edad mediana** **28**  
 La mitad de la población tiene 28 años o menos.

**Razón de dependencia** **50.1**  
 Existen 50 personas en edad de dependencia por cada 100 en edad productiva.

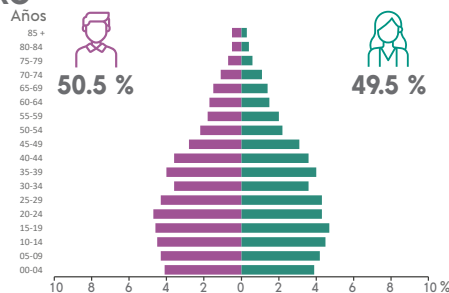

## DISTRIBUCIÓN TERRITORIAL

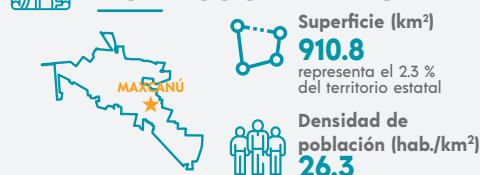

**Total de localidades** **30**

**Localidades con mayor población**

Maxcanú	13 965
Kochol	1 767
San Rafael	1 560

## VIVIENDA

**Total de viviendas particulares habitadas**  
**6 320** representa el 1.0 % del total estatal

**Promedio de ocupantes por vivienda** **3.8**

**Promedio de ocupantes por cuarto** **1.4**

**Viviendas con piso de tierra** **2.9 %**

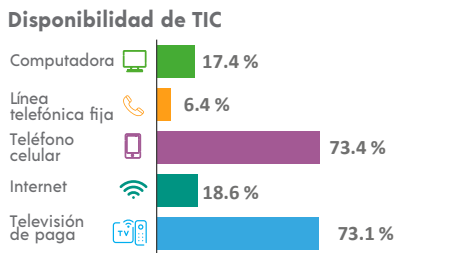
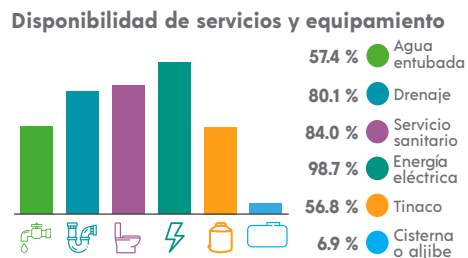
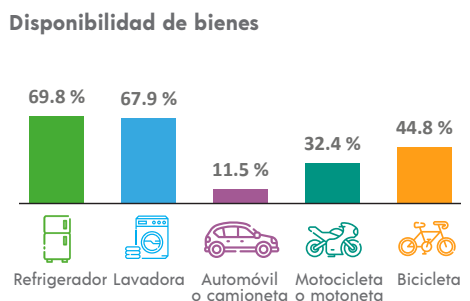

## ETNICIDAD

**Población que habla lengua indígena<sup>1</sup>** **36.55 %**

**Población que no habla español de los hablantes de lengua indígena<sup>1</sup>** **2.25 %**

**Lenguas indígenas más frecuentes**

Maya	99.7 %
Mam	0.1 %

**Población que se considera afroamericana negra o afrodescendiente** **3.89 %**

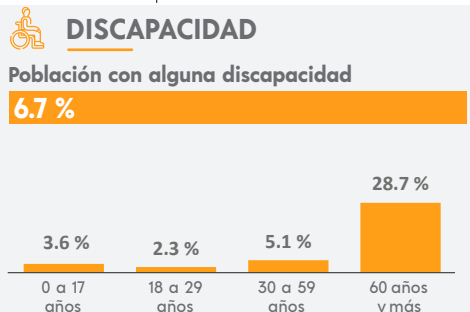

## MIGRACIÓN

**Población con lugar de residencia en marzo de 2015 distinto al actual<sup>2</sup>**

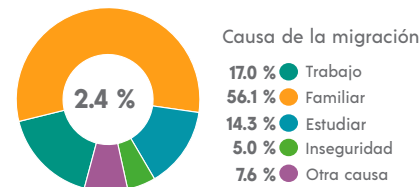

<sup>2</sup> De 5 años y más.

## CARACTERÍSTICAS ECONÓMICAS

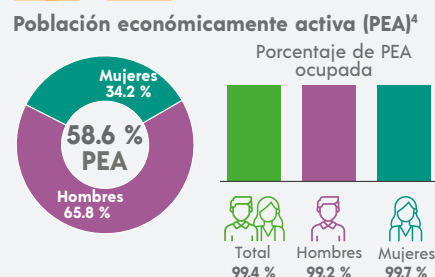

<sup>4</sup> De 12 años y más.

## FECUNDIDAD Y MORTALIDAD

**Promedio de hijas(os) nacidas(os) vivas(os)<sup>3</sup>**  
**1.6**

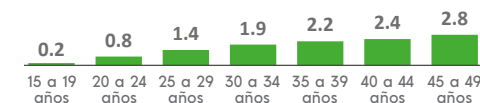

**Porcentaje de hijas(os) fallecidas(os)<sup>3</sup>**

**3.3 %**

<sup>3</sup> Mujeres de 15 a 49 años.

## Población no económicamente activa (PNEA)<sup>4</sup>

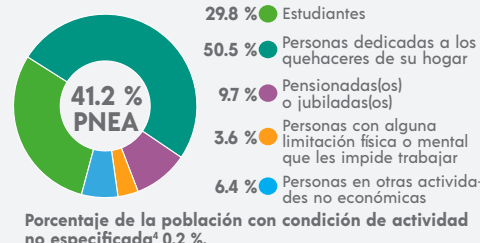

## CARACTERÍSTICAS EDUCATIVAS

### Población según nivel de escolaridad<sup>5</sup>

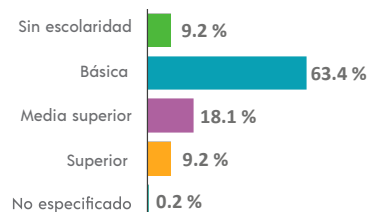

<sup>5</sup> De 15 años y más.

### Tasa de alfabetización

15 a 24 años	98.0 %
25 años y más	85.8 %

### Asistencia escolar

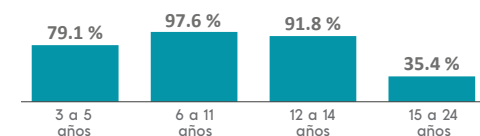

## AFILIACIÓN A SERVICIOS DE SALUD

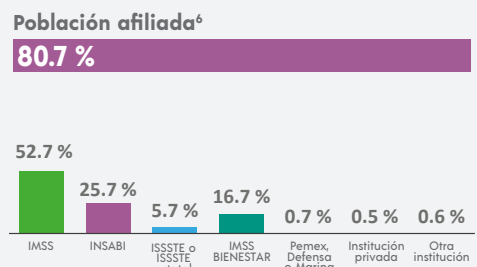

<sup>6</sup> Incluye afiliaciones múltiples.

## SITUACIÓN CONYUGAL

### Población según situación conyugal<sup>7</sup>

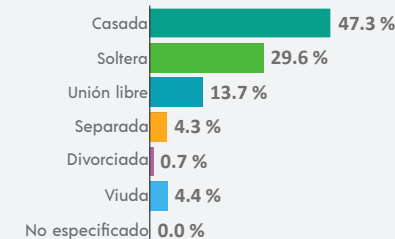

<sup>7</sup> De 12 años y más.

<sup>1</sup> De 3 años y más.

### COMPOSICIÓN POR EDAD Y SEXO

**Población total**  
**3 965** representa el 0.2 % de la población estatal

**Relación hombres-mujeres** **109.1**  
 Existen 109 hombres por cada 100 mujeres.

**Edad mediana** **22**  
 La mitad de la población tiene 22 años o menos.

**Razón de dependencia** **65.1**  
 Existen 65 personas en edad de dependencia por cada 100 en edad productiva.

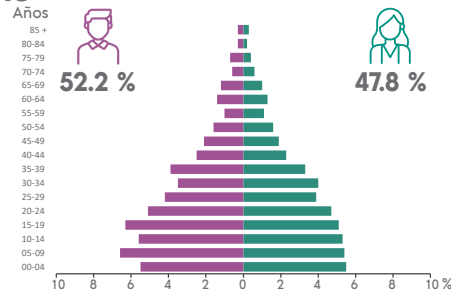

### DISTRIBUCIÓN TERRITORIAL

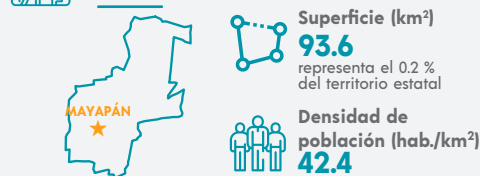

**Total de localidades**  
**5**

**Localidades con mayor población**

Mayapán	3 956
Santa María Uc	3
San Antonio Techoh	2

### VIVIENDA

**Total de viviendas particulares habitadas**  
**945** representa el 0.1 % del total estatal

**Promedio de ocupantes por vivienda** **4.2**

**Promedio de ocupantes por cuarto** **1.6**

**Viviendas con piso de tierra** **1.3 %**

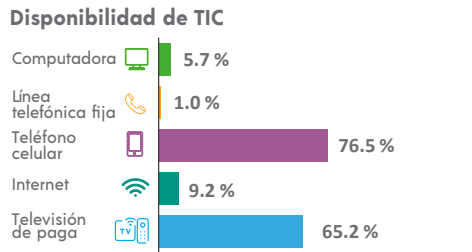
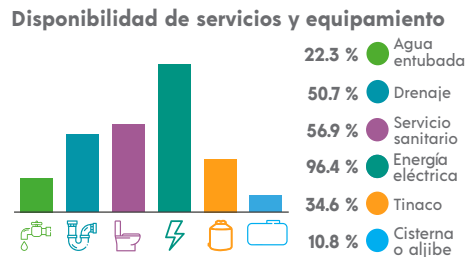
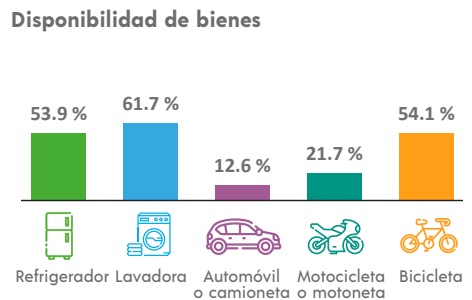

### ETNICIDAD

**Población que habla lengua indígena¹** **92.87 %**

**Población que no habla español de los hablantes de lengua indígena¹** **11.38 %**

**Lenguas indígenas más frecuentes**

Maya	99.9 %
Tzeltal	0.1 %

**Población que se considera afroamericana negra o afrodescendiente** **16.02 %**

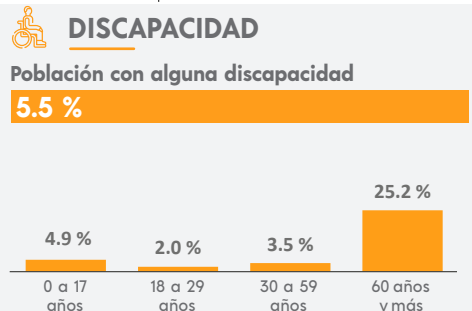

### MIGRACIÓN

**Población con lugar de residencia en marzo de 2015 distinto al actual²**

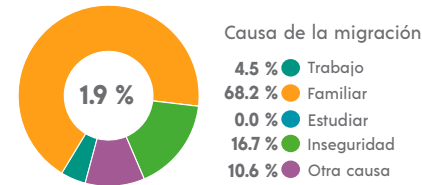

² De 5 años y más.

### CARACTERÍSTICAS ECONÓMICAS

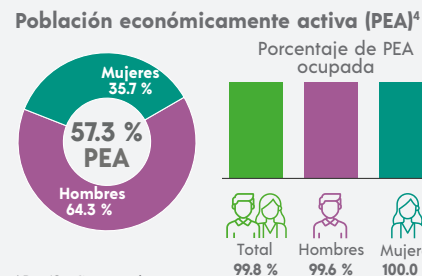

⁴ De 12 años y más.

### FECUNDIDAD Y MORTALIDAD

**Promedio de hijas(os) nacidas(os) vivas(os)³**  
**2.1**

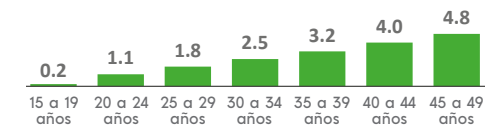

**Porcentaje de hijas(os) fallecidas(os)³**  
**2.4 %**

³ Mujeres de 15 a 49 años.

### CARACTERÍSTICAS EDUCATIVAS

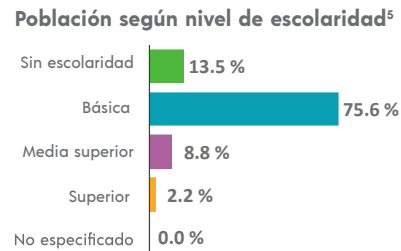

⁵ De 15 años y más.

### Tasa de alfabetización

15 a 24 años	97.5 %
25 años y más	72.6 %

### Asistencia escolar

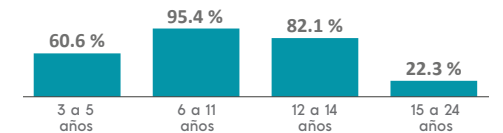

### AFILIACIÓN A SERVICIOS DE SALUD

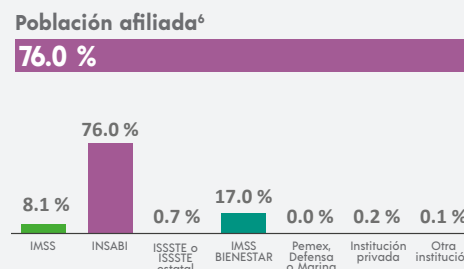

⁶ Incluye afiliaciones múltiples.

### SITUACIÓN CONYUGAL

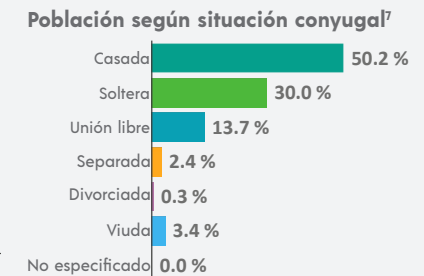

⁷ De 12 años y más.

¹ De 3 años y más.

## COMPOSICIÓN POR EDAD Y SEXO

**Población total**  
**995 129** representa el 429 % de la población estatal

**Relación hombres-mujeres** **92.9**  
 Existen 92 hombres por cada 100 mujeres.

**Edad mediana** **33**  
 La mitad de la población tiene 33 años o menos.

**Razón de dependencia** **42.5**  
 Existen 42 personas en edad de dependencia por cada 100 en edad productiva.



## DISTRIBUCIÓN TERRITORIAL

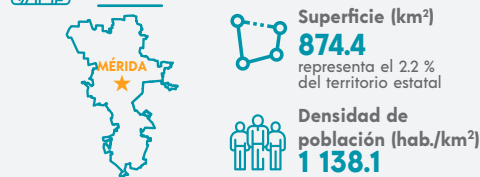

### Total de localidades

<b>166</b>
<b>Localidades con mayor población</b>
Mérida <b>921 771</b>
Cholul <b>11 745</b>
Caucel <b>8 823</b>

### Disponibilidad de bienes

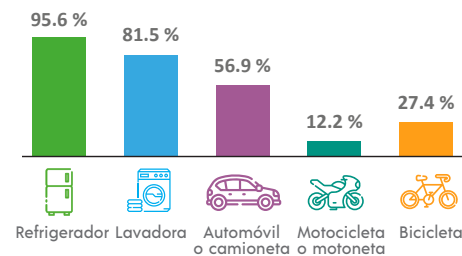

### Disponibilidad de TIC

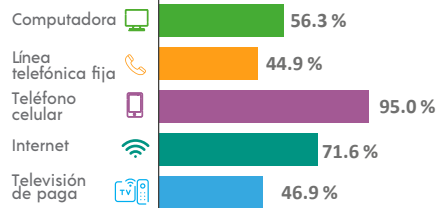

## VIVIENDA

**Total de viviendas particulares habitadas**  
**303 783** representa el 46.2 % del total estatal

**Promedio de ocupantes por vivienda** **3.3**

**Promedio de ocupantes por cuarto** **0.8**

**Viviendas con piso de tierra** **0.5 %**

### Disponibilidad de servicios y equipamiento

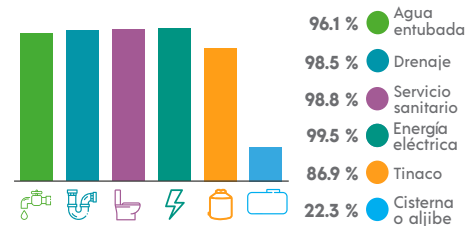

## ETNICIDAD

**Población que habla lengua indígena¹** **7.42 %**

**Población que no habla español de los hablantes de lengua indígena¹** **1.00 %**

**Lenguas indígenas más frecuentes**

Maya	<b>95.7 %</b>
Ch'ol	<b>1.6 %</b>

**Población que se considera afroamericana negra o afrodescendiente** **2.84 %**

## DISCAPACIDAD

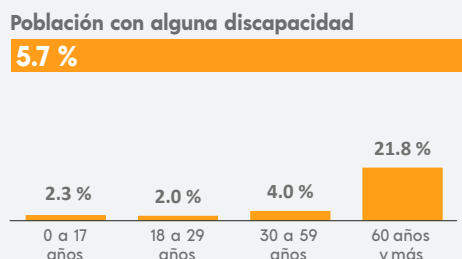

## MIGRACIÓN

**Población con lugar de residencia en marzo de 2015 distinto al actual²**

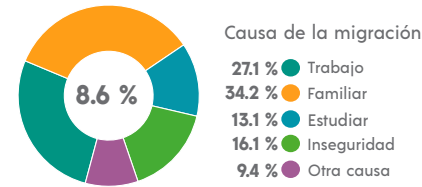

² De 5 años y más.

## CARACTERÍSTICAS ECONÓMICAS

**Población económicamente activa (PEA)⁴**

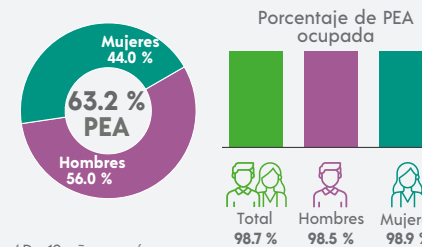

⁴ De 12 años y más.

## FECUNDIDAD Y MORTALIDAD

**Promedio de hijas(os) nacidas(os) vivas(os)³**  
**1.2**



**Porcentaje de hijas(os) fallecidas(os)³**

**2.6 %**

³ Mujeres de 15 a 49 años.

**Población no económicamente activa (PNEA)⁴**

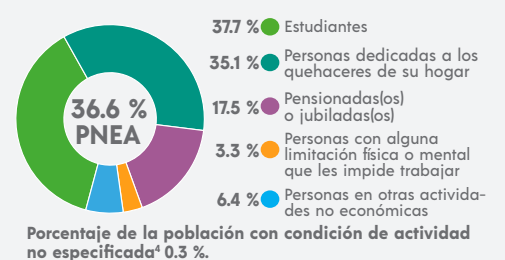

## CARACTERÍSTICAS EDUCATIVAS

**Población según nivel de escolaridad⁵**

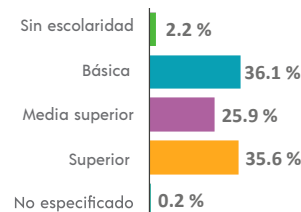

⁵ De 15 años y más.

**Tasa de alfabetización**

15 a 24 años	<b>99.2 %</b>
25 años y más	<b>97.3 %</b>

**Asistencia escolar**

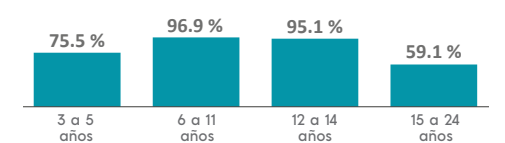

## AFILIACIÓN A SERVICIOS DE SALUD

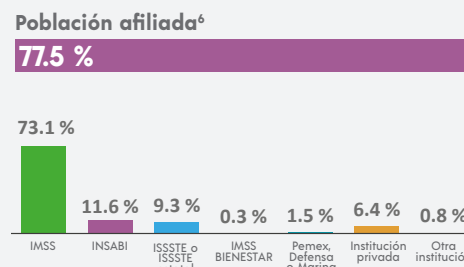

⁶ Incluye afiliaciones múltiples.

## SITUACIÓN CONYUGAL

**Población según situación conyugal⁷**

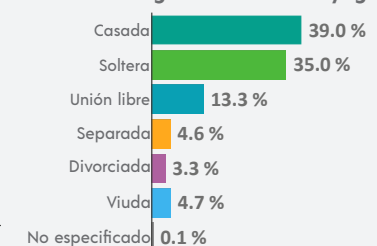

⁷ De 12 años y más.

¹ De 3 años y más.

### COMPOSICIÓN POR EDAD Y SEXO

**Población total**  
**3 430** representa el 0.1 % de la población estatal

**Relación hombres-mujeres** **105.0**  
 Existen 105 hombres por cada 100 mujeres.

**Edad mediana** **33**  
 La mitad de la población tiene 33 años o menos.

**Razón de dependencia** **46.1**  
 Existen 46 personas en edad de dependencia por cada 100 en edad productiva.

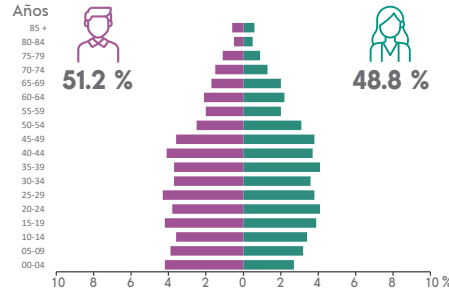

### DISTRIBUCIÓN TERRITORIAL

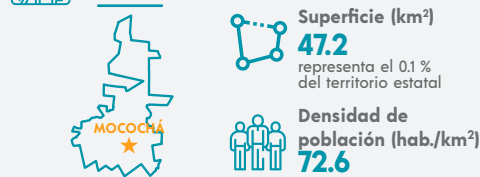

**Total de localidades**  
**17**

**Localidades con mayor población**

Mocochoá	2 293
Tekat	637
Toó	439

### VIVIENDA

**Total de viviendas particulares habitadas**  
**1 004** representa el 0.2 % del total estatal

**Promedio de ocupantes por vivienda** **3.4**

**Promedio de ocupantes por cuarto** **1.1**

**Viviendas con piso de tierra** **0.2 %**

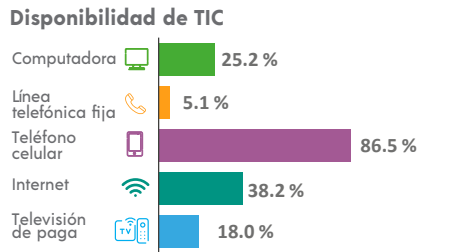
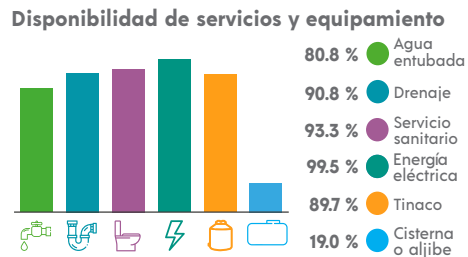
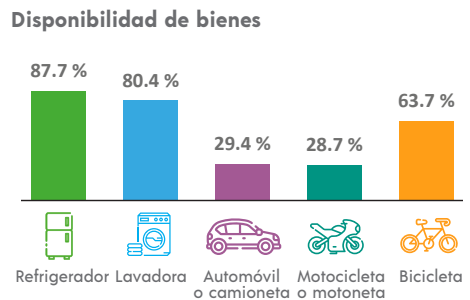

### ETNICIDAD

**Población que habla lengua indígena<sup>1</sup>** **10.30 %**

**Población que no habla español de los hablantes de lengua indígena<sup>1</sup>** **0.59 %**

**Lenguas indígenas más frecuentes**

Maya	99.1 %
Zapoteco	0.3 %

**Población que se considera afroamericana negra o afrodescendiente** **4.52 %**

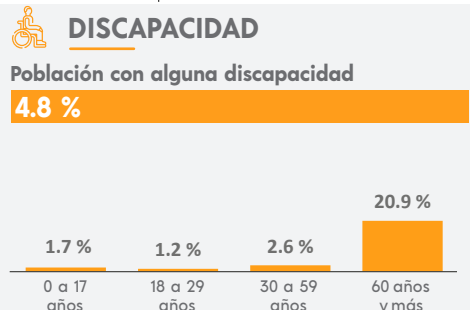

### MIGRACIÓN

**Población con lugar de residencia en marzo de 2015 distinto al actual<sup>2</sup>**

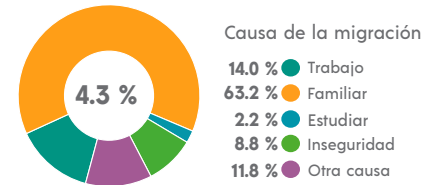

<sup>2</sup> De 5 años y más.

### CARACTERÍSTICAS ECONÓMICAS

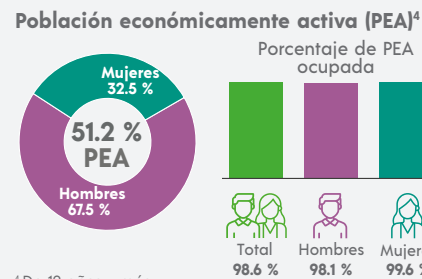

<sup>4</sup> De 12 años y más.

### FECUNDIDAD Y MORTALIDAD

**Promedio de hijas(os) nacidas(os) vivas(os)<sup>3</sup>**  
**1.3**



**Porcentaje de hijas(os) fallecidas(os)<sup>3</sup>**  
**1.4 %**

<sup>3</sup> Mujeres de 15 a 49 años.

### Población no económicamente activa (PNEA)<sup>4</sup>

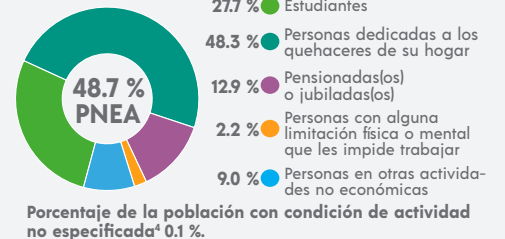

### CARACTERÍSTICAS EDUCATIVAS

#### Población según nivel de escolaridad<sup>5</sup>

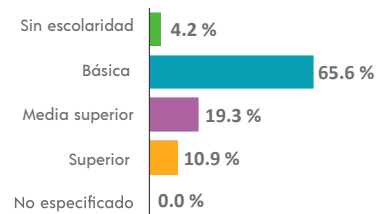

<sup>5</sup> De 15 años y más.

#### Tasa de alfabetización

15 a 24 años	99.5 %
25 años y más	94.3 %

#### Asistencia escolar

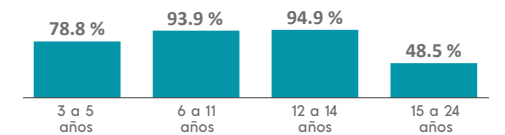

### AFILIACIÓN A SERVICIOS DE SALUD

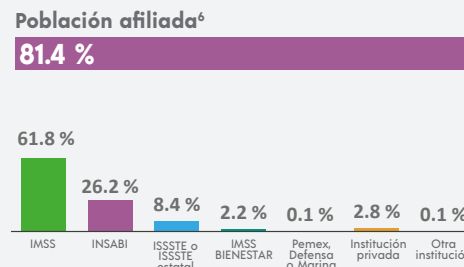

<sup>6</sup> Incluye afiliaciones múltiples.

### SITUACIÓN CONYUGAL

#### Población según situación conyugal<sup>7</sup>

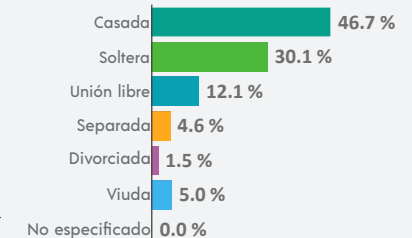

<sup>7</sup> De 12 años y más.

## COMPOSICIÓN POR EDAD Y SEXO

**Población total**  
**37 804** representa el 1.6 % de la población estatal

**Relación hombres-mujeres** **97.6**  
 Existen 97 hombres por cada 100 mujeres.

**Edad mediana** **30**  
 La mitad de la población tiene 30 años o menos.

**Razón de dependencia** **51.2**  
 Existen 51 personas en edad de dependencia por cada 100 en edad productiva.

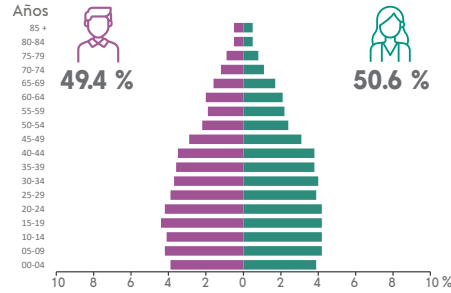

## DISTRIBUCIÓN TERRITORIAL

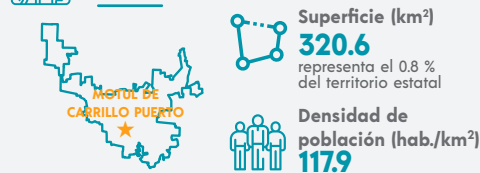

**Total de localidades** **55**

**Localidades con mayor población**

Motul de Carrillo Puerto	26 081
Kiní	1 737
Ucú	1 212

## VIVIENDA

**Total de viviendas particulares habitadas**  
**10 132** representa el 1.5 % del total estatal

**Promedio de ocupantes por vivienda** **3.7**

**Promedio de ocupantes por cuarto** **1.3**

**Viviendas con piso de tierra** **1.5 %**

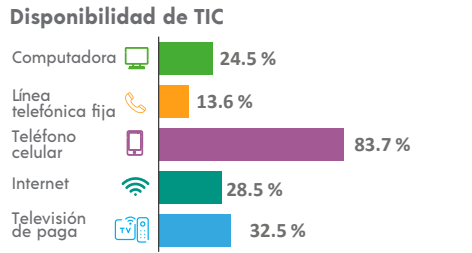
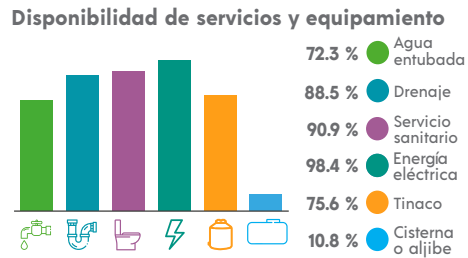
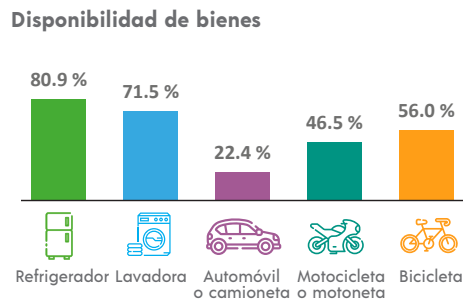

## ETNICIDAD

**Población que habla lengua indígena<sup>1</sup>** **21.20 %**

**Población que no habla español de los hablantes de lengua indígena<sup>1</sup>** **2.20 %**

**Lenguas indígenas más frecuentes**

Maya	99.7 %
Ch'ol	0.1 %

**Población que se considera afroamericana negra o afrodescendiente** **1.31 %**

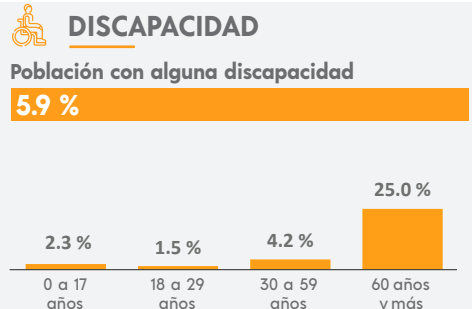

## MIGRACIÓN

**Población con lugar de residencia en marzo de 2015 distinto al actual<sup>2</sup>**

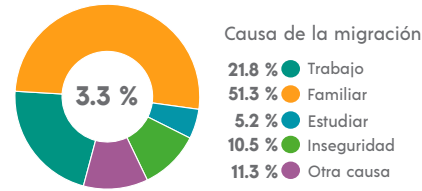

<sup>2</sup> De 5 años y más.

## CARACTERÍSTICAS ECONÓMICAS

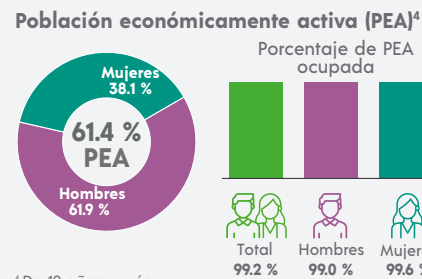

<sup>4</sup> De 12 años y más.

## FECUNDIDAD Y MORTALIDAD

**Promedio de hijas(os) nacidas(os) vivas(os)<sup>3</sup>**  
**1.5**

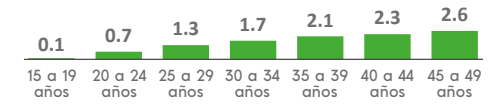

**Porcentaje de hijas(os) fallecidas(os)<sup>3</sup>**  
**2.3 %**

<sup>3</sup> Mujeres de 15 a 49 años.

## CARACTERÍSTICAS EDUCATIVAS

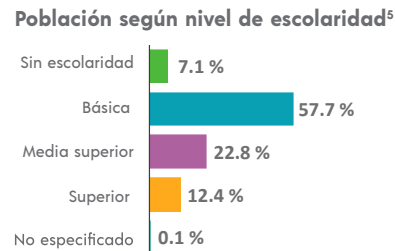

<sup>5</sup> De 15 años y más.

## Tasa de alfabetización

15 a 24 años	99.1 %
25 años y más	90.0 %

## Asistencia escolar

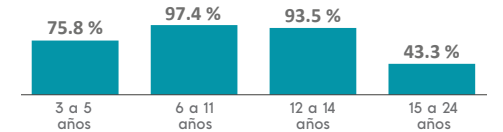

## AFILIACIÓN A SERVICIOS DE SALUD

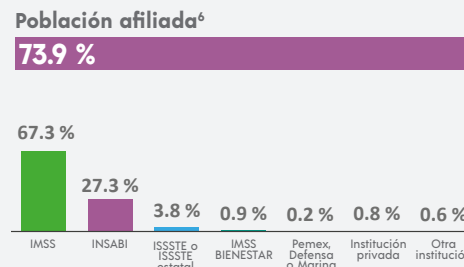

<sup>6</sup> Incluye afiliaciones múltiples.

## SITUACIÓN CONYUGAL

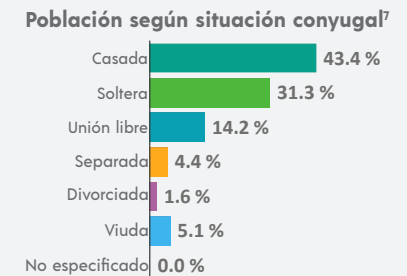

<sup>7</sup> De 12 años y más.

<sup>1</sup> De 3 años y más.

### COMPOSICIÓN POR EDAD Y SEXO

**Población total**  
**13 494** representa el 0.6 % de la población estatal

**Relación hombres-mujeres** **100.0**  
 Existen 100 hombres por cada 100 mujeres.

**Edad mediana** **30**  
 La mitad de la población tiene 30 años o menos.

**Razón de dependencia** **50.5**  
 Existen 50 personas en edad de dependencia por cada 100 en edad productiva.

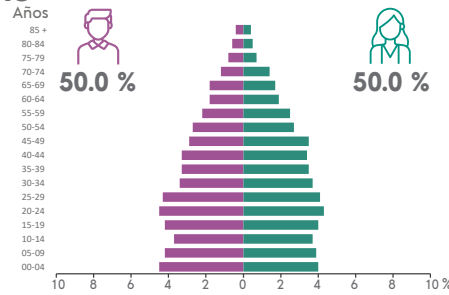

### DISTRIBUCIÓN TERRITORIAL

**Superficie (km²)**  
**397.3** representa el 1.0 % del territorio estatal

**Densidad de población (hab./km²)**  
**34.0**

**Total de localidades**  
**11**

**Localidades con mayor población**

Muna	12 553
San José Tipceh	606
Yaxhá	224

### VIVIENDA

**Total de viviendas particulares habitadas**  
**3 410** representa el 0.5 % del total estatal

**Promedio de ocupantes por vivienda** **4.0**

**Promedio de ocupantes por cuarto** **1.3**

**Viviendas con piso de tierra** **1.4 %**

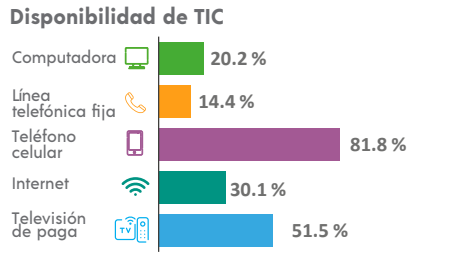
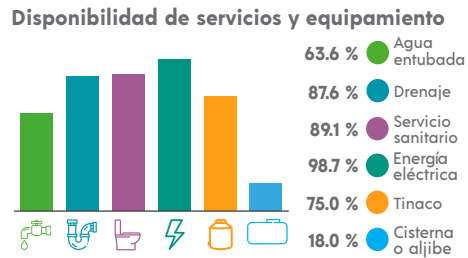
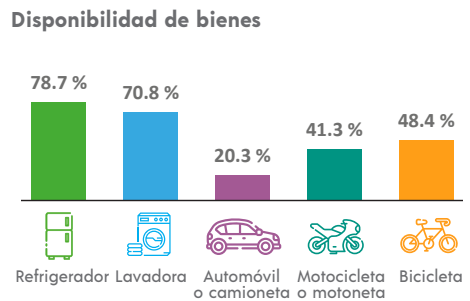

### ETNICIDAD

**Población que habla lengua indígena<sup>1</sup>** **35.44 %**

**Población que no habla español de los hablantes de lengua indígena<sup>1</sup>** **1.30 %**

**Lenguas indígenas más frecuentes**

Maya	99.6 %
Tzeltal	0.1 %

**Población que se considera afroamericana negra o afrodescendiente** **1.90 %**

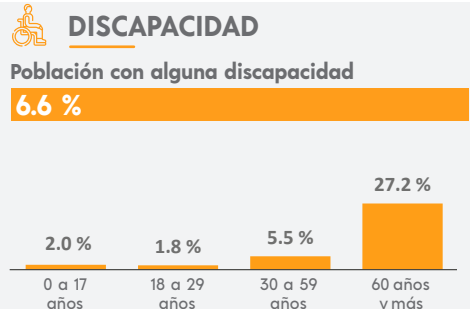

### MIGRACIÓN

**Población con lugar de residencia en marzo de 2015 distinto al actual<sup>2</sup>**

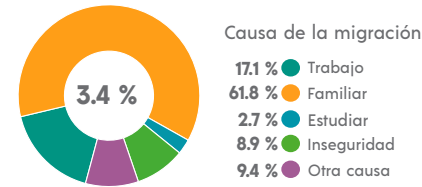

<sup>2</sup> De 5 años y más.

### CARACTERÍSTICAS ECONÓMICAS

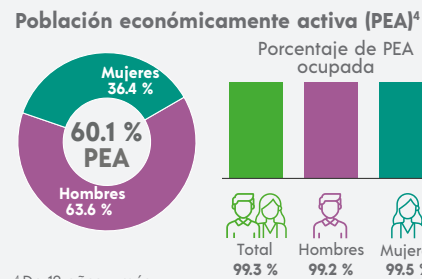

<sup>4</sup> De 12 años y más.

### FECUNDIDAD Y MORTALIDAD

**Promedio de hijas(os) nacidas(os) vivas(os)<sup>3</sup>**  
**1.5**

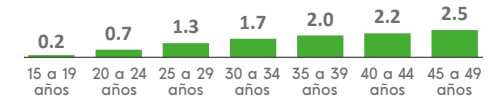

**Porcentaje de hijas(os) fallecidas(os)<sup>3</sup>**  
**2.4 %**

<sup>3</sup> Mujeres de 15 a 49 años.

### CARACTERÍSTICAS EDUCATIVAS

**Población según nivel de escolaridad<sup>5</sup>**

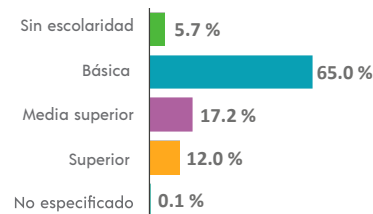

<sup>5</sup> De 15 años y más.

**Tasa de alfabetización**

15 a 24 años	98.9 %
25 años y más	90.1 %

**Asistencia escolar**

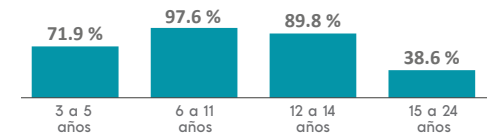

### AFILIACIÓN A SERVICIOS DE SALUD

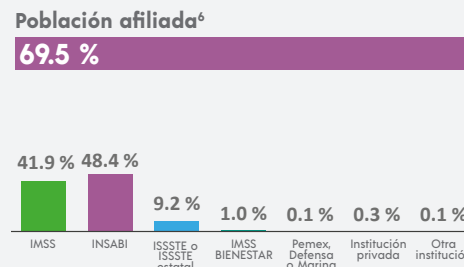

<sup>6</sup> Incluye afiliaciones múltiples.

### SITUACIÓN CONYUGAL

**Población según situación conyugal<sup>7</sup>**

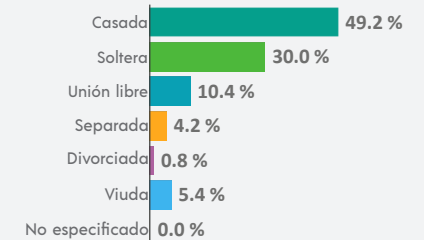

<sup>7</sup> De 12 años y más.

### COMPOSICIÓN POR EDAD Y SEXO

**Población total**  
**2 990** representa el 0.1 % de la población estatal

**Relación hombres-mujeres** **95.2**  
 Existen 95 hombres por cada 100 mujeres.

**Edad mediana** **32**  
 La mitad de la población tiene 32 años o menos.

**Razón de dependencia** **49.2**  
 Existen 49 personas en edad de dependencia por cada 100 en edad productiva.

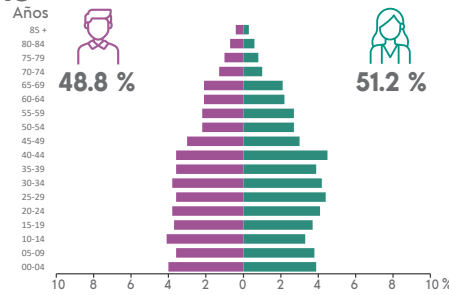

### DISTRIBUCIÓN TERRITORIAL

**Superficie (km²)**  
**71.6** representa el 0.2 % del territorio estatal

**Densidad de población (hab./km²)**  
**41.7**

**Total de localidades**  
**5**

**Localidades con mayor población**

Muxupip	2 590
San Juan Koop	360
San José Grande	38

### VIVIENDA

**Total de viviendas particulares habitadas**  
**866** representa el 0.1 % del total estatal

**Promedio de ocupantes por vivienda** **3.5**

**Promedio de ocupantes por cuarto** **1.3**

**Viviendas con piso de tierra** **0.7 %**

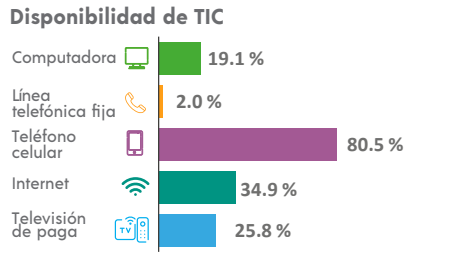
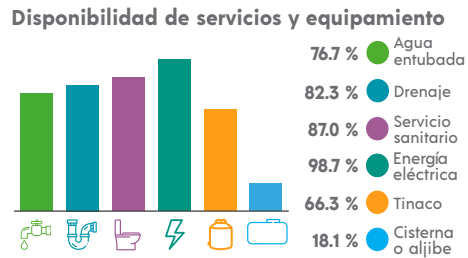
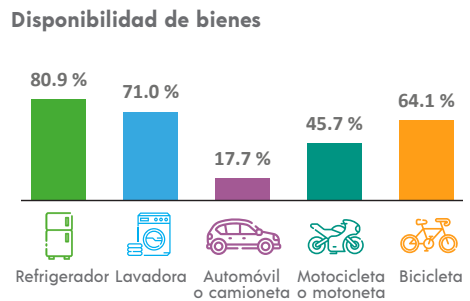

### ETNICIDAD

**Población que habla lengua indígena<sup>1</sup>** **34.03 %**

**Población que no habla español de los hablantes de lengua indígena<sup>1</sup>** **0.31 %**

**Lenguas indígenas más frecuentes**

Maya	100.0 %
N/A	

**Población que se considera afroamericana negra o afrodescendiente** **8.39 %**

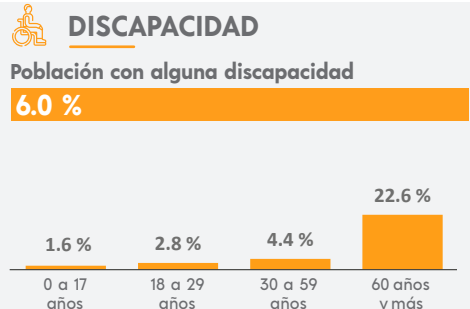

### MIGRACIÓN

**Población con lugar de residencia en marzo de 2015 distinto al actual<sup>2</sup>**

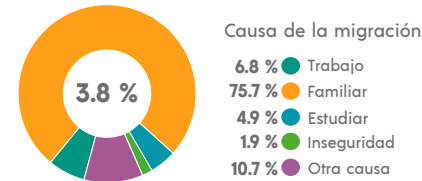

<sup>2</sup> De 5 años y más.

### CARACTERÍSTICAS ECONÓMICAS

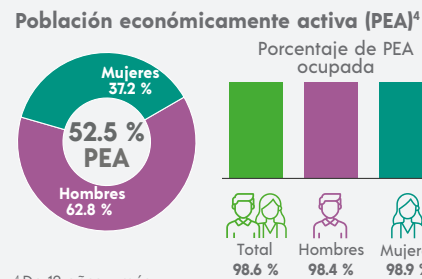

<sup>4</sup> De 12 años y más.

### FECUNDIDAD Y MORTALIDAD

**Promedio de hijas(os) nacidas(os) vivas(os)<sup>3</sup>**  
**1.3**

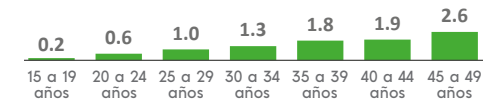

**Porcentaje de hijas(os) fallecidas(os)<sup>3</sup>**  
**1.7 %**

<sup>3</sup> Mujeres de 15 a 49 años.

### CARACTERÍSTICAS EDUCATIVAS

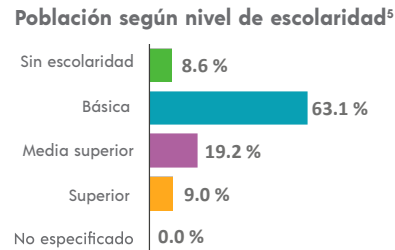

<sup>5</sup> De 15 años y más.

### Tasa de alfabetización

15 a 24 años	99.3 %
25 años y más	87.9 %

### Asistencia escolar

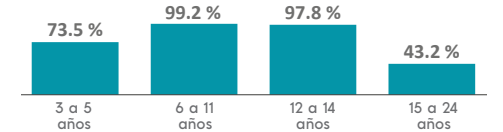

### AFILIACIÓN A SERVICIOS DE SALUD

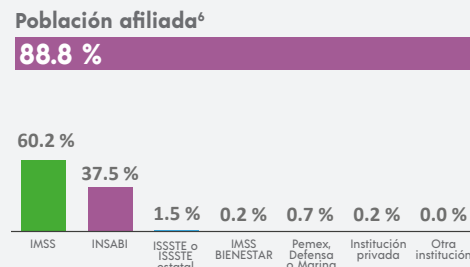

<sup>6</sup> Incluye afiliaciones múltiples.

### SITUACIÓN CONYUGAL

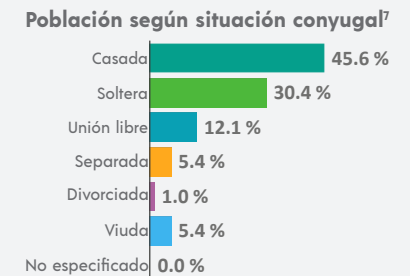

<sup>7</sup> De 12 años y más.

<sup>1</sup> De 3 años y más.

### COMPOSICIÓN POR EDAD Y SEXO

**Población total**  
**7 080** representa el 0.3 % de la población estatal

**Relación hombres-mujeres** **102.1**  
 Existen 102 hombres por cada 100 mujeres.

**Edad mediana** **28**  
 La mitad de la población tiene 28 años o menos.

**Razón de dependencia** **50.4**  
 Existen 50 personas en edad de dependencia por cada 100 en edad productiva.

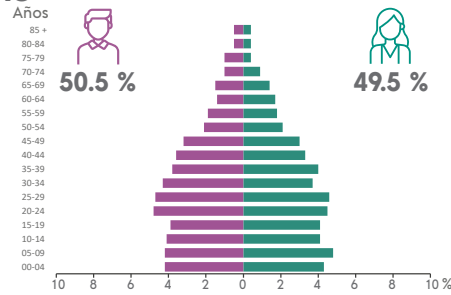

### DISTRIBUCIÓN TERRITORIAL

**Superficie (km²)**  
**259.4** representa el 0.7 % del territorio estatal

**Densidad de población (hab./km²)**  
**27.3**

**Total de localidades** **4**

**Localidades con mayor población**

Opichén	5 412
Calcehtok	1 663
El Pozo [Rancho]	3

### VIVIENDA

**Total de viviendas particulares habitadas**  
**1 914** representa el 0.3 % del total estatal

**Promedio de ocupantes por vivienda** **3.7**

**Promedio de ocupantes por cuarto** **1.4**

**Viviendas con piso de tierra** **2.3 %**

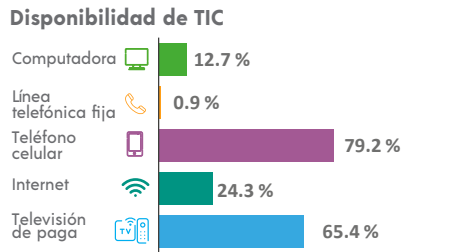
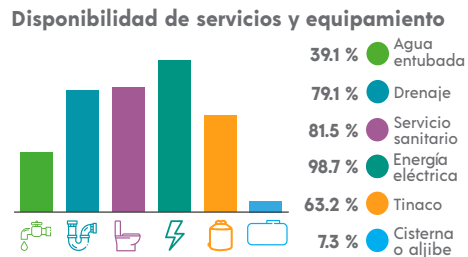
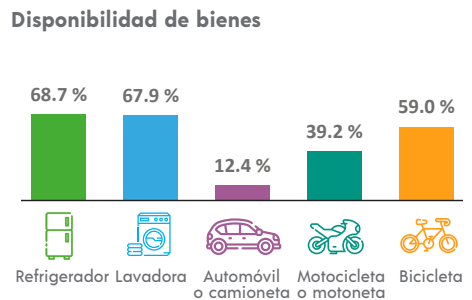

### ETNICIDAD

**Población que habla lengua indígena<sup>1</sup>** **64.61 %**

**Población que no habla español de los hablantes de lengua indígena<sup>1</sup>** **1.33 %**

**Lenguas indígenas más frecuentes**

Maya	99.9 %
Ch'ol	0.0 %

**Población que se considera afroamericana negra o afrodescendiente** **10.61 %**

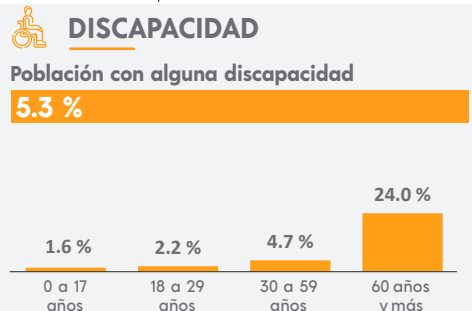

### MIGRACIÓN

**Población con lugar de residencia en marzo de 2015 distinto al actual<sup>2</sup>**

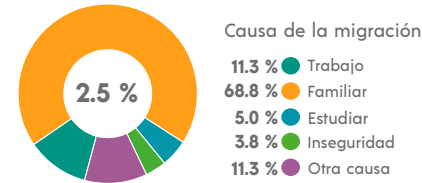

<sup>2</sup> De 5 años y más.

### CARACTERÍSTICAS ECONÓMICAS

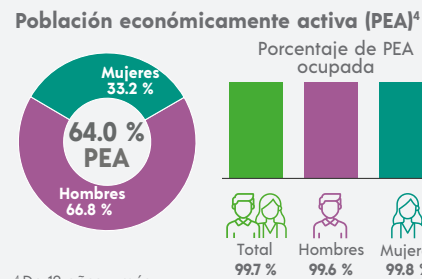

<sup>4</sup> De 12 años y más.

### FECUNDIDAD Y MORTALIDAD

**Promedio de hijas(os) nacidas(os) vivas(os)<sup>3</sup>**  
**1.6**

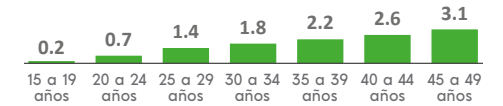

**Porcentaje de hijas(os) fallecidas(os)<sup>3</sup>**  
**2.1 %**

<sup>3</sup> Mujeres de 15 a 49 años.

### CARACTERÍSTICAS ECONÓMICAS (Continuación)



### CARACTERÍSTICAS EDUCATIVAS

**Población según nivel de escolaridad<sup>5</sup>**

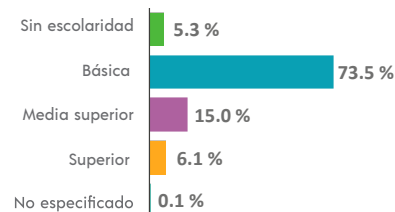

<sup>5</sup> De 15 años y más.

**Tasa de alfabetización**

15 a 24 años	98.9 %
25 años y más	90.2 %

**Asistencia escolar**

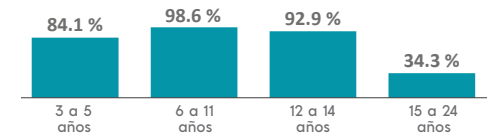

### AFILIACIÓN A SERVICIOS DE SALUD

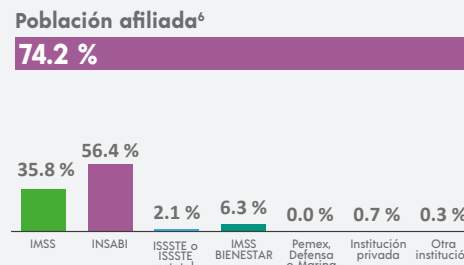

<sup>6</sup> Incluye afiliaciones múltiples.

### SITUACIÓN CONYUGAL

**Población según situación conyugal<sup>7</sup>**

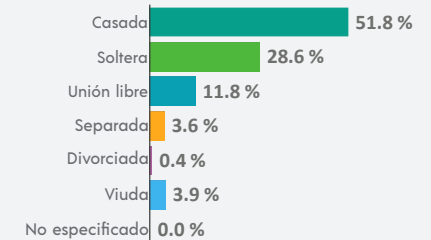

<sup>7</sup> De 12 años y más.



## COMPOSICIÓN POR EDAD Y SEXO

**Población total**  
**33 854** representa el 1.5 % de la población estatal

**Relación hombres-mujeres** **92.9**  
 Existen 92 hombres por cada 100 mujeres.

**Edad mediana** **26**  
 La mitad de la población tiene 26 años o menos.

**Razón de dependencia** **58.8**  
 Existen 58 personas en edad de dependencia por cada 100 en edad productiva.

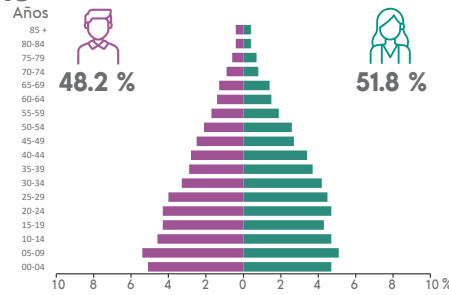

## DISTRIBUCIÓN TERRITORIAL

**Superficie (km²)**  
**863.0** representa el 2.2 % del territorio estatal

**Densidad de población (hab./km²)**  
**39.2**

**Total de localidades**  
**50**

**Localidades con mayor población**

Oxkutzcab	26 175
Yaxhachén	1 833
Emiliano Zapata	1 670

## VIVIENDA

**Total de viviendas particulares habitadas**  
**8 570** representa el 1.3 % del total estatal

**Promedio de ocupantes por vivienda** **4.0**

**Promedio de ocupantes por cuarto** **1.3**

**Viviendas con piso de tierra** **1.9 %**

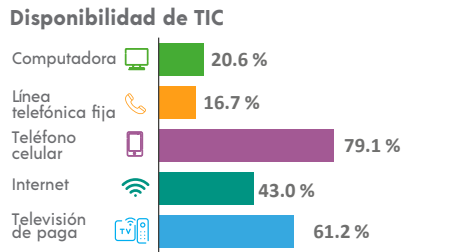
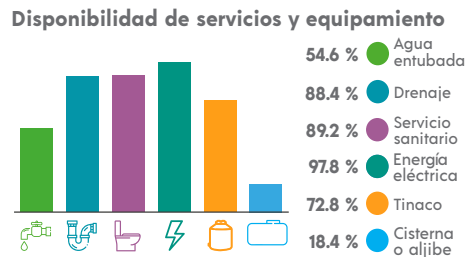
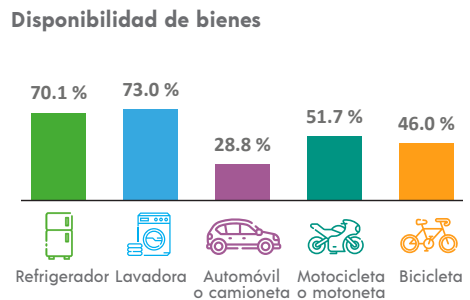

## ETNICIDAD

**Población que habla lengua indígena<sup>1</sup>** **53.55 %**

**Población que no habla español de los hablantes de lengua indígena<sup>1</sup>** **5.79 %**

**Lenguas indígenas más frecuentes**

Maya	99.8 %
Náhuatl	0.1 %

**Población que se considera afroamericana negra o afrodescendiente** **2.52 %**

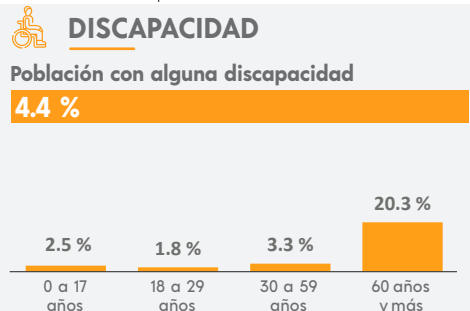

## MIGRACIÓN

**Población con lugar de residencia en marzo de 2015 distinto al actual<sup>2</sup>**

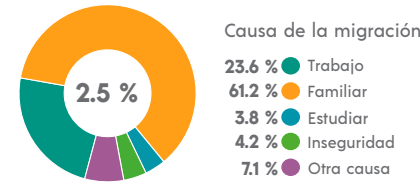

<sup>2</sup> De 5 años y más.

## CARACTERÍSTICAS ECONÓMICAS

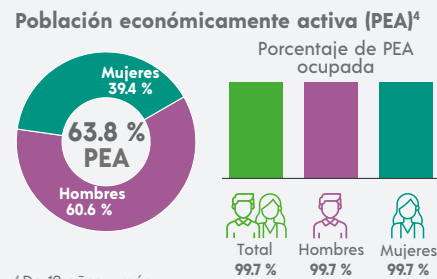

<sup>4</sup> De 12 años y más.

## FECUNDIDAD Y MORTALIDAD

**Promedio de hijas(os) nacidas(os) vivas(os)<sup>3</sup>**  
**1.6**

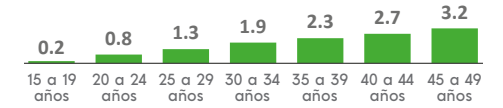

**Porcentaje de hijas(os) fallecidas(os)<sup>3</sup>**  
**2.5 %**

<sup>3</sup> Mujeres de 15 a 49 años.

## Población no económicamente activa (PNEA)<sup>4</sup>



## CARACTERÍSTICAS EDUCATIVAS

### Población según nivel de escolaridad<sup>5</sup>

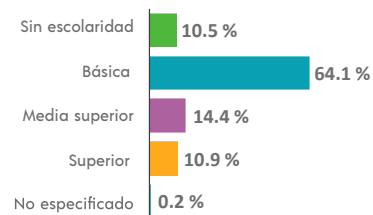

<sup>5</sup> De 15 años y más.

### Tasa de alfabetización

15 a 24 años	98.2 %
25 años y más	83.3 %

### Asistencia escolar

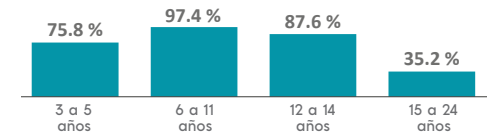

## AFILIACIÓN A SERVICIOS DE SALUD

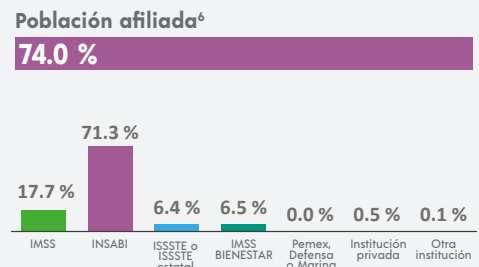

<sup>6</sup> Incluye afiliaciones múltiples.

## SITUACIÓN CONYUGAL

### Población según situación conyugal<sup>7</sup>

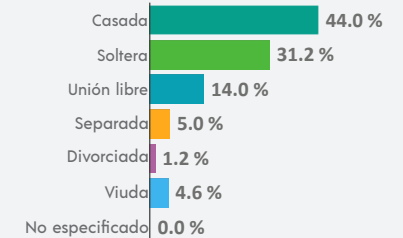

<sup>7</sup> De 12 años y más.

<sup>1</sup> De 3 años y más.

## COMPOSICIÓN POR EDAD Y SEXO

**Población total**  
**7 766** representa el 0.3 % de la población estatal

**Relación hombres-mujeres** **97.6**  
 Existen 97 hombres por cada 100 mujeres.

**Edad mediana** **30**  
 La mitad de la población tiene 30 años o menos.

**Razón de dependencia** **56.0**  
 Existen 56 personas en edad de dependencia por cada 100 en edad productiva.

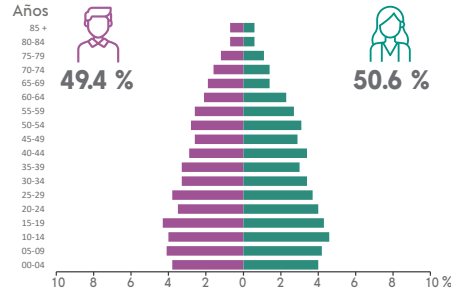

## DISTRIBUCIÓN TERRITORIAL

**Superficie (km²)**  
**665.3** representa el 1.7 % del territorio estatal

**Densidad de población (hab./km²)**  
**11.7**

**Total de localidades** **69**

**Localidades con mayor población**

Panabá	5 318
Loché	1 492
Cenote Yalsihón Buena Fe	536

## VIVIENDA

**Total de viviendas particulares habitadas**  
**2 215** representa el 0.3 % del total estatal

**Promedio de ocupantes por vivienda** **3.5**

**Promedio de ocupantes por cuarto** **1.3**

**Viviendas con piso de tierra** **1.8 %**

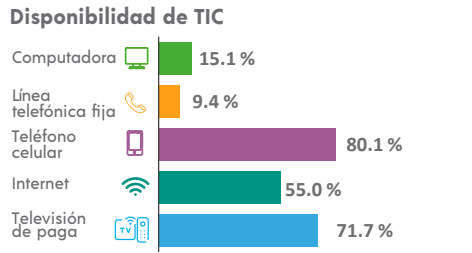
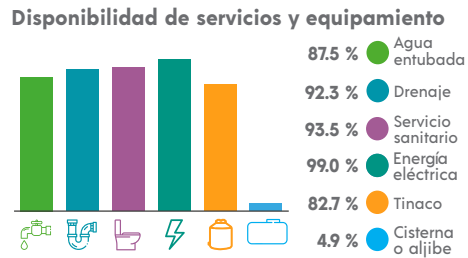
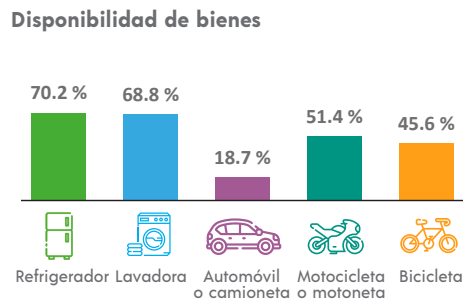

## ETNICIDAD

**Población que habla lengua indígena<sup>1</sup>** **21.68 %**

**Población que no habla español de los hablantes de lengua indígena<sup>1</sup>** **1.56 %**

**Lenguas indígenas más frecuentes**

Maya	99.6 %
Náhuatl	0.1 %

**Población que se considera afroamericana negra o afrodescendiente** **5.58 %**

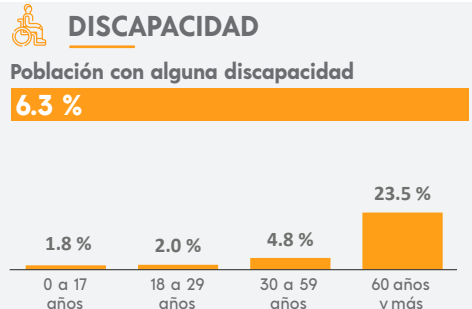

## MIGRACIÓN

**Población con lugar de residencia en marzo de 2015 distinto al actual<sup>2</sup>**

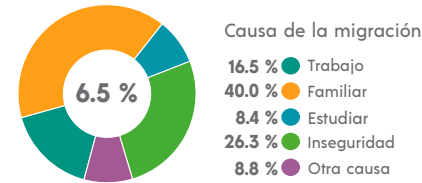

<sup>2</sup> De 5 años y más.

## CARACTERÍSTICAS ECONÓMICAS

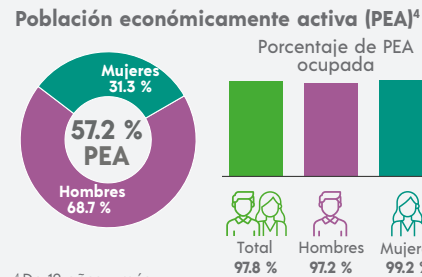

<sup>4</sup> De 12 años y más.

## FECUNDIDAD Y MORTALIDAD

**Promedio de hijas(os) nacidas(os) vivas(os)<sup>3</sup>**  
**1.6**

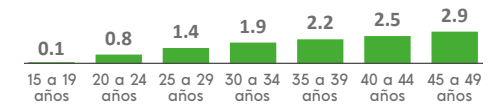

**Porcentaje de hijas(os) fallecidas(os)<sup>3</sup>**  
**2.7 %**

<sup>3</sup> Mujeres de 15 a 49 años.

## CARACTERÍSTICAS EDUCATIVAS

**Población según nivel de escolaridad<sup>5</sup>**

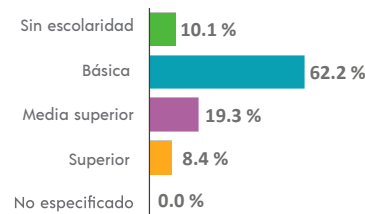

<sup>5</sup> De 15 años y más.

**Tasa de alfabetización**

15 a 24 años	98.9 %
25 años y más	85.4 %

**Asistencia escolar**

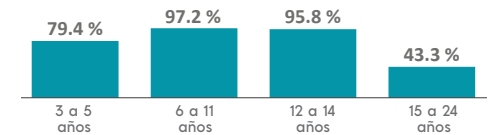

## AFILIACIÓN A SERVICIOS DE SALUD

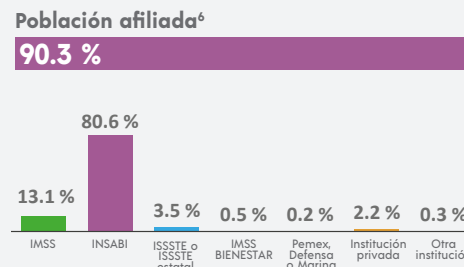

<sup>6</sup> Incluye afiliaciones múltiples.

## SITUACIÓN CONYUGAL

**Población según situación conyugal<sup>7</sup>**

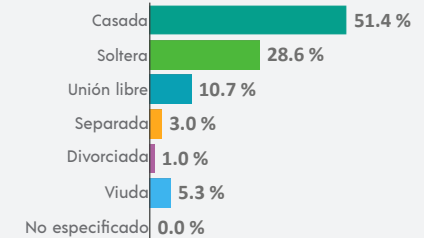

<sup>7</sup> De 12 años y más.

<sup>1</sup> De 3 años y más.

## COMPOSICIÓN POR EDAD Y SEXO

**Población total**  
**25 954** representa el 11 % de la población estatal

**Relación hombres-mujeres** **98.6**  
 Existen 98 hombres por cada 100 mujeres.

**Edad mediana** **25**  
 La mitad de la población tiene 25 años o menos.

**Razón de dependencia** **65.0**  
 Existen 65 personas en edad de dependencia por cada 100 en edad productiva.

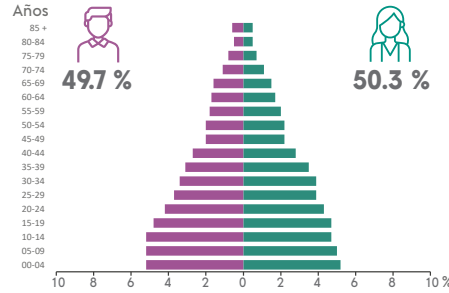

## DISTRIBUCIÓN TERRITORIAL

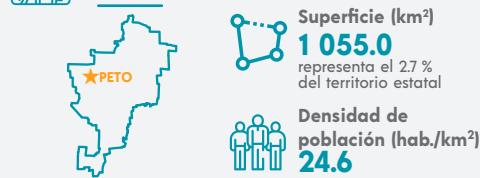

**Total de localidades** **52**

**Localidades con mayor población**

Peto	21 456
Xoy	719
Yaxcopil	586

## VIVIENDA

**Total de viviendas particulares habitadas**  
**6 401** representa el 1.0 % del total estatal

**Promedio de ocupantes por vivienda** **4.1**

**Promedio de ocupantes por cuarto** **1.4**

**Viviendas con piso de tierra** **4.8 %**

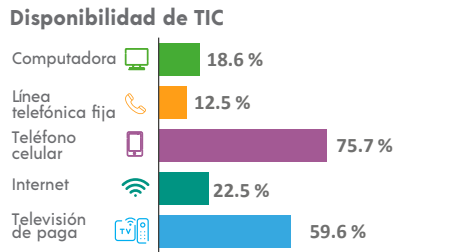
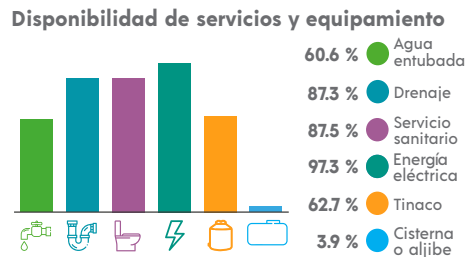
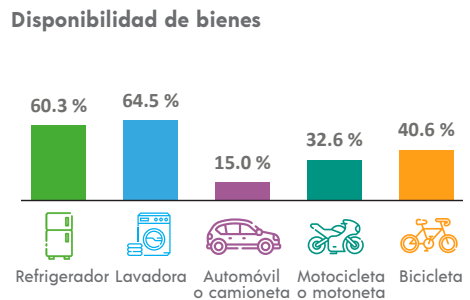

## ETNICIDAD

**Población que habla lengua indígena<sup>1</sup>** **51.47 %**

**Población que no habla español de los hablantes de lengua indígena<sup>1</sup>** **3.22 %**

**Lenguas indígenas más frecuentes**

Maya	99.8 %
Ch'ol	0.0 %

**Población que se considera afroamericana negra o afrodescendiente** **1.18 %**

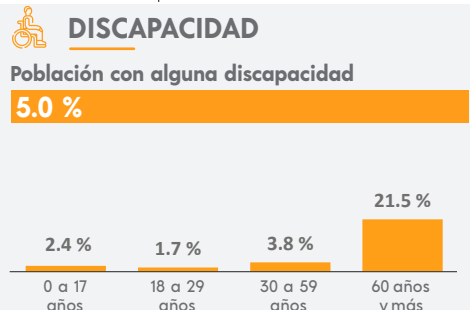

## MIGRACIÓN

**Población con lugar de residencia en marzo de 2015 distinto al actual<sup>2</sup>**

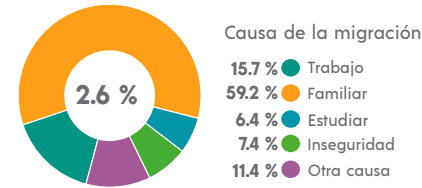

<sup>2</sup> De 5 años y más.

## CARACTERÍSTICAS ECONÓMICAS

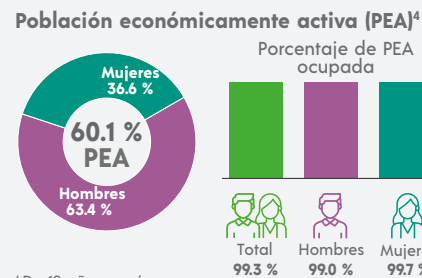

<sup>4</sup> De 12 años y más.

## FECUNDIDAD Y MORTALIDAD

**Promedio de hijas(os) nacidas(os) vivas(os)<sup>3</sup>**  
**1.8**

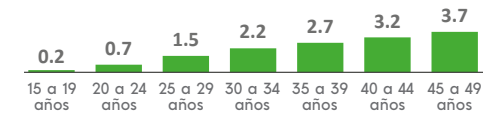

**Porcentaje de hijas(os) fallecidas(os)<sup>3</sup>**  
**2.1 %**

<sup>3</sup> Mujeres de 15 a 49 años.

## Población no económicamente activa (PNEA)<sup>4</sup>



## CARACTERÍSTICAS EDUCATIVAS

### Población según nivel de escolaridad<sup>5</sup>

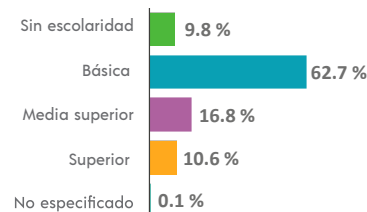

<sup>5</sup> De 15 años y más.

### Tasa de alfabetización

15 a 24 años	98.6 %
25 años y más	85.0 %

### Asistencia escolar

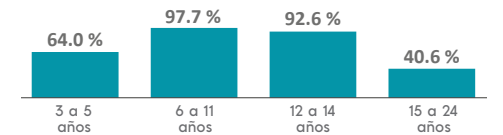

## AFILIACIÓN A SERVICIOS DE SALUD

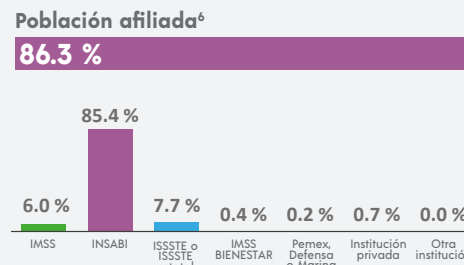

<sup>6</sup> Incluye afiliaciones múltiples.

## SITUACIÓN CONYUGAL

### Población según situación conyugal<sup>7</sup>

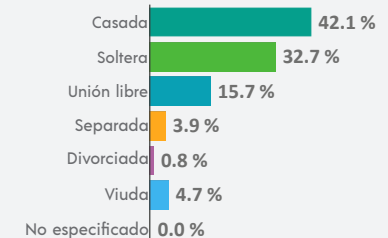

<sup>7</sup> De 12 años y más.

<sup>1</sup> De 3 años y más.

### COMPOSICIÓN POR EDAD Y SEXO

**Población total**  
**66 008** representa el 2.8 % de la población estatal

**Relación hombres-mujeres** **99.8**  
 Existen 99 hombres por cada 100 mujeres.

**Edad mediana** **30**  
 La mitad de la población tiene 30 años o menos.

**Razón de dependencia** **48.1**  
 Existen 48 personas en edad de dependencia por cada 100 en edad productiva.

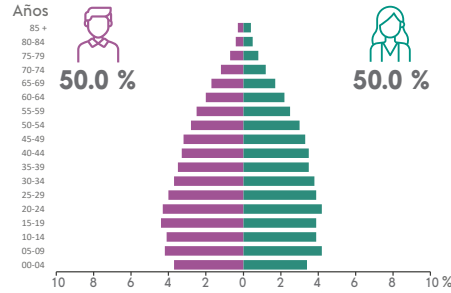

### DISTRIBUCIÓN TERRITORIAL

**Superficie (km²)**  
**430.2** representa el 1.1 % del territorio estatal

**Densidad de población (hab./km²)**  
**153.4**

**Total de localidades**  
**20**

**Localidades con mayor población**

Progreso	41 965
Chicxulub (Chicxulub Puerto)	7 591
Campestre Flamboyanes	7 361

### VIVIENDA

**Total de viviendas particulares habitadas**  
**18 503** representa el 2.8 % del total estatal

**Promedio de ocupantes por vivienda** **3.6**

**Promedio de ocupantes por cuarto** **1.2**

**Viviendas con piso de tierra** **1.4 %**

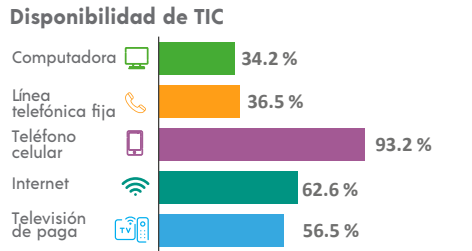
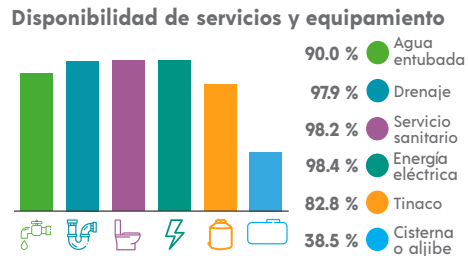
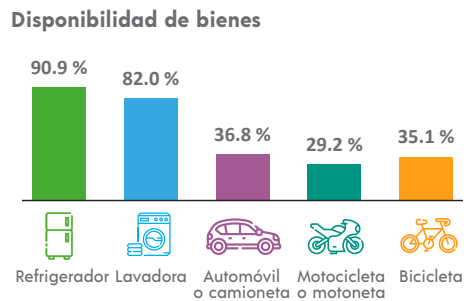

### ETNICIDAD

**Población que habla lengua indígena<sup>1</sup>** **4.13 %**

**Población que no habla español de los hablantes de lengua indígena<sup>1</sup>** **0.46 %**

**Lenguas indígenas más frecuentes**

Maya	95.6 %
Tsotsil	0.9 %

**Población que se considera afroamericana negra o afrodescendiente** **1.74 %**

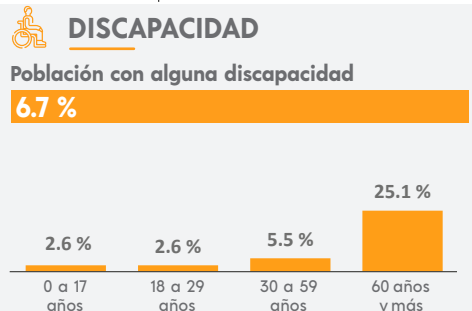

### MIGRACIÓN

**Población con lugar de residencia en marzo de 2015 distinto al actual<sup>2</sup>**

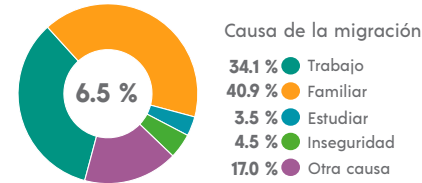

<sup>2</sup> De 5 años y más.

### CARACTERÍSTICAS ECONÓMICAS

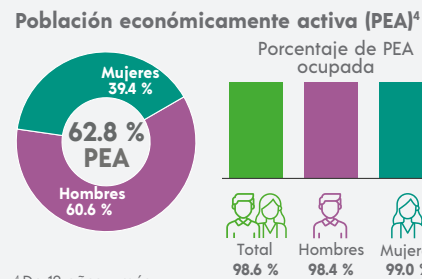

<sup>4</sup> De 12 años y más.

### FECUNDIDAD Y MORTALIDAD

**Promedio de hijas(os) nacidas(os) vivas(os)<sup>3</sup>**  
**1.5**



**Porcentaje de hijas(os) fallecidas(os)<sup>3</sup>**  
**3.1 %**

<sup>3</sup> Mujeres de 15 a 49 años.

### CARACTERÍSTICAS EDUCATIVAS

**Población según nivel de escolaridad<sup>5</sup>**

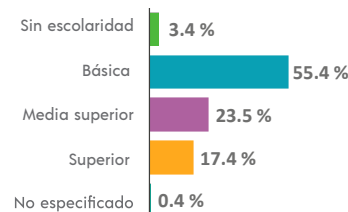

<sup>5</sup> De 15 años y más.

**Tasa de alfabetización**

15 a 24 años	98.9 %
25 años y más	95.6 %

**Asistencia escolar**

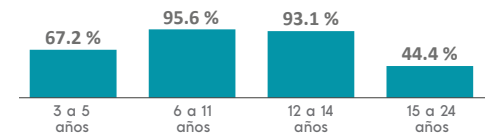

### AFILIACIÓN A SERVICIOS DE SALUD

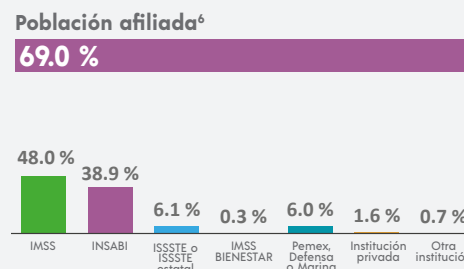

<sup>6</sup> Incluye afiliaciones múltiples.

### SITUACIÓN CONYUGAL

**Población según situación conyugal<sup>7</sup>**

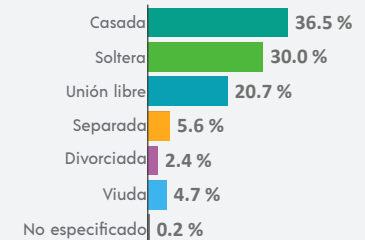

<sup>7</sup> De 12 años y más.

## COMPOSICIÓN POR EDAD Y SEXO

**Población total**  
**976** representa menos del 0.1 % de la población estatal

**Relación hombres-mujeres** **96.7**  
 Existen 96 hombres por cada 100 mujeres.

**Edad mediana** **32**  
 La mitad de la población tiene 32 años o menos.

**Razón de dependencia** **63.9**  
 Existen 63 personas en edad de dependencia por cada 100 en edad productiva.

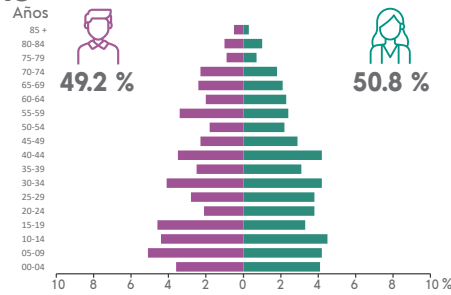

## DISTRIBUCIÓN TERRITORIAL

**Superficie (km²)**  
**103.5** representa el 0.3 % del territorio estatal

**Densidad de población (hab./km²)**  
**9.4**

**Total de localidades**  
**2**

**Localidades con mayor población**

Quintana Roo	975
San Isidro	1
N/A	

## VIVIENDA

**Total de viviendas particulares habitadas**  
**305** representa menos del 0.1 % del total estatal

**Promedio de ocupantes por vivienda** **3.2**

**Promedio de ocupantes por cuarto** **1.2**

**Viviendas con piso de tierra** **3.9 %**

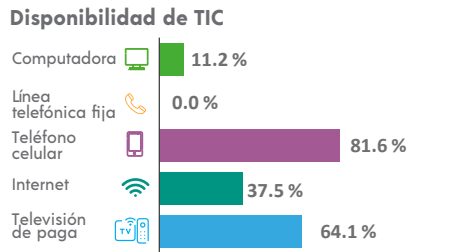
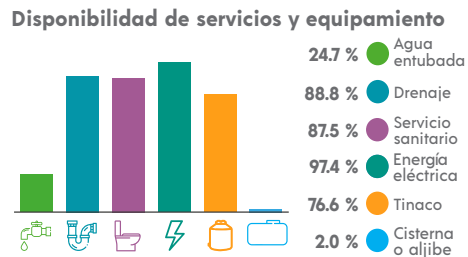
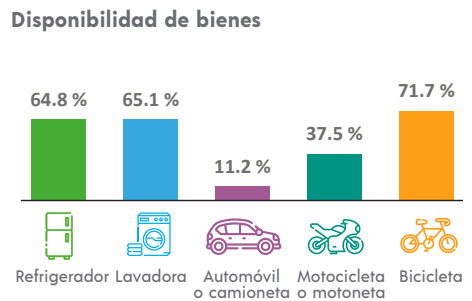

## ETNICIDAD

**Población que habla lengua indígena<sup>1</sup>** **31.29 %**

**Población que no habla español de los hablantes de lengua indígena<sup>1</sup>** **0.69 %**

**Lenguas indígenas más frecuentes**

Maya	99.7 %
Tsotsil	0.3 %

**Población que se considera afroamericana negra o afrodescendiente** **1.54 %**

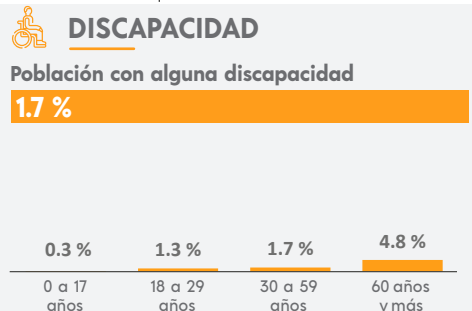

## MIGRACIÓN

**Población con lugar de residencia en marzo de 2015 distinto al actual<sup>2</sup>**

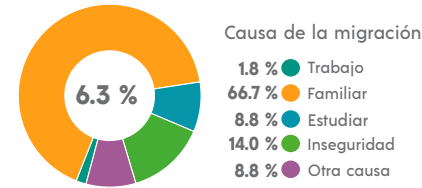

<sup>2</sup> De 5 años y más.

## CARACTERÍSTICAS ECONÓMICAS

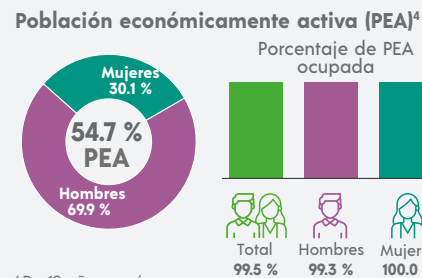

<sup>4</sup> De 12 años y más.

## FECUNDIDAD Y MORTALIDAD

**Promedio de hijas(os) nacidas(os) vivas(os)<sup>3</sup>**  
**1.5**

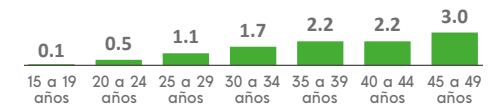

**Porcentaje de hijas(os) fallecidas(os)<sup>3</sup>**  
**2.2 %**

<sup>3</sup> Mujeres de 15 a 49 años.

## CARACTERÍSTICAS EDUCATIVAS

**Población según nivel de escolaridad<sup>5</sup>**

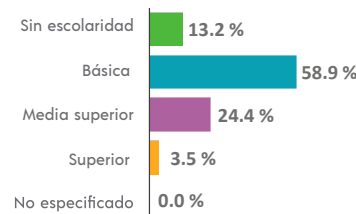

<sup>5</sup> De 15 años y más.

**Tasa de alfabetización**

15 a 24 años	99.3 %
25 años y más	87.7 %

**Asistencia escolar**

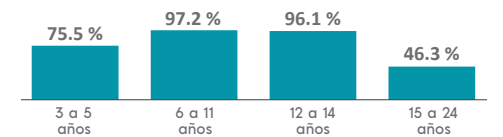

## AFILIACIÓN A SERVICIOS DE SALUD

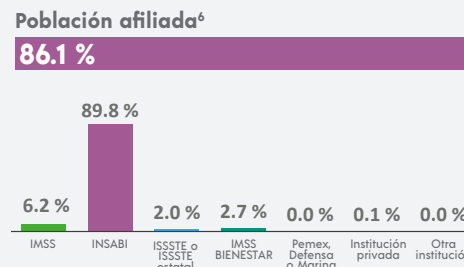

<sup>6</sup> Incluye afiliaciones múltiples.

## SITUACIÓN CONYUGAL

**Población según situación conyugal<sup>7</sup>**

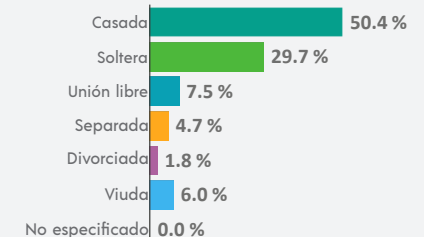

<sup>7</sup> De 12 años y más.

<sup>1</sup> De 3 años y más.

### COMPOSICIÓN POR EDAD Y SEXO

**Población total**  
**3 974** representa el 0.2 % de la población estatal

**Relación hombres-mujeres** **104.7**  
 Existen 104 hombres por cada 100 mujeres.

**Edad mediana** **30**  
 La mitad de la población tiene 30 años o menos.

**Razón de dependencia** **48.9**  
 Existen 48 personas en edad de dependencia por cada 100 en edad productiva.

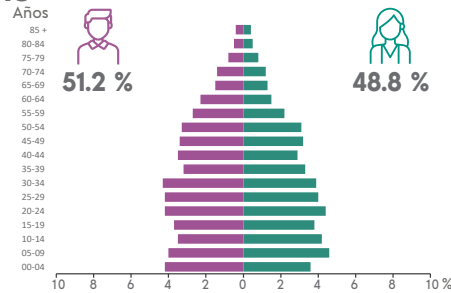

### DISTRIBUCIÓN TERRITORIAL

**Superficie (km²)**  
**337.6** representa el 0.9 % del territorio estatal

**Densidad de población (hab./km²)**  
**11.8**

**Total de localidades** **32**

**Localidades con mayor población**

Río Lagartos	2 493
Las Coloradas	1 399
San José	14

### VIVIENDA

**Total de viviendas particulares habitadas**  
**1 101** representa el 0.2 % del total estatal

**Promedio de ocupantes por vivienda** **3.6**

**Promedio de ocupantes por cuarto** **1.4**

**Viviendas con piso de tierra** **1.6 %**

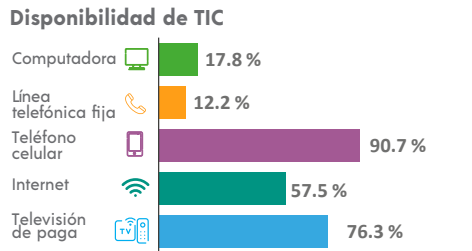
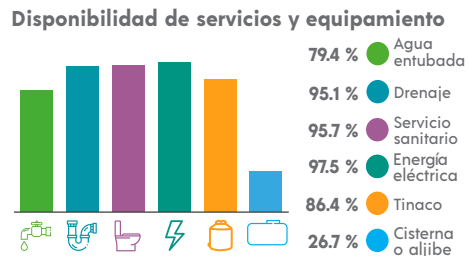
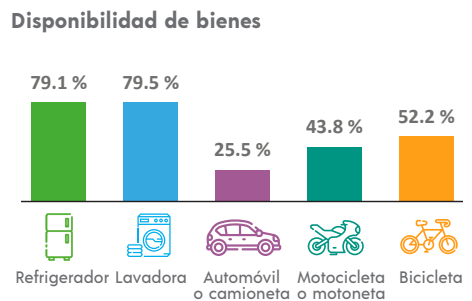

### ETNICIDAD

**Población que habla lengua indígena<sup>1</sup>** **10.37 %**

**Población que no habla español de los hablantes de lengua indígena<sup>1</sup>** **0.77 %**

**Lenguas indígenas más frecuentes**

Maya	98.7 %
Chinanteco	0.5 %

**Población que se considera afroamericana negra o afrodescendiente** **5.36 %**

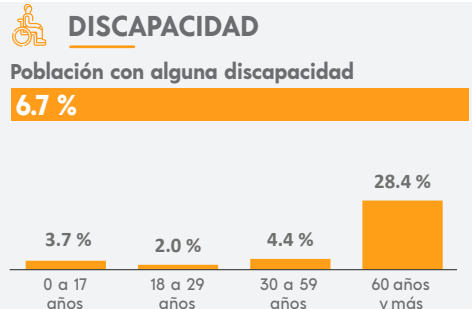

### MIGRACIÓN

**Población con lugar de residencia en marzo de 2015 distinto al actual<sup>2</sup>**

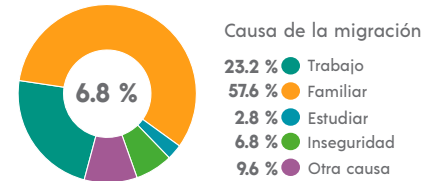

<sup>2</sup> De 5 años y más.

### CARACTERÍSTICAS ECONÓMICAS

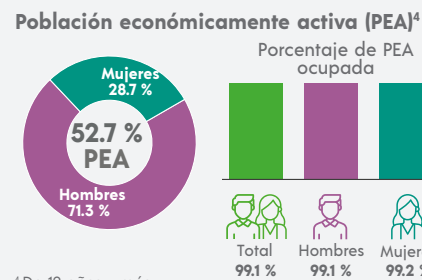

<sup>4</sup> De 12 años y más.

### FECUNDIDAD Y MORTALIDAD

**Promedio de hijas(os) nacidas(os) vivas(os)<sup>3</sup>**  
**1.6**

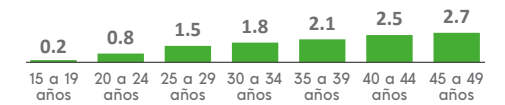

**Porcentaje de hijas(os) fallecidas(os)<sup>3</sup>**  
**1.5 %**

<sup>3</sup> Mujeres de 15 a 49 años.

### CARACTERÍSTICAS EDUCATIVAS

**Población según nivel de escolaridad<sup>5</sup>**

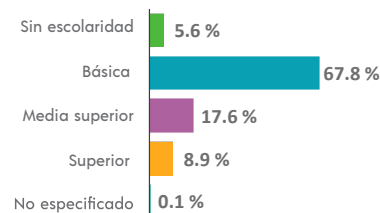

<sup>5</sup> De 15 años y más.

**Tasa de alfabetización**

15 a 24 años	99.2 %
25 años y más	92.5 %

**Asistencia escolar**

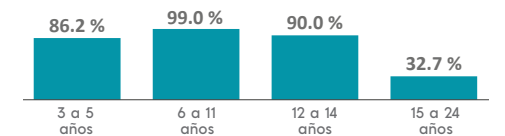

### AFILIACIÓN A SERVICIOS DE SALUD

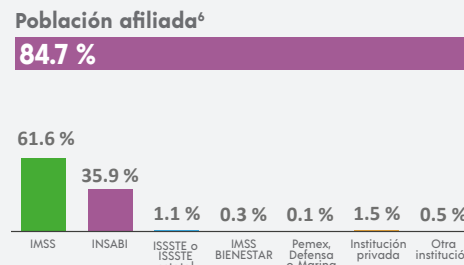

<sup>6</sup> Incluye afiliaciones múltiples.

### SITUACIÓN CONYUGAL

**Población según situación conyugal<sup>7</sup>**

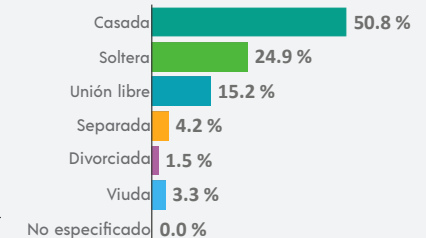

<sup>7</sup> De 12 años y más.

## COMPOSICIÓN POR EDAD Y SEXO

**Población total**  
**4 962** representa el 0.2 % de la población estatal

**Relación hombres-mujeres** **106.5**  
 Existen 106 hombres por cada 100 mujeres.

**Edad mediana** **28**  
 La mitad de la población tiene 28 años o menos.

**Razón de dependencia** **54.3**  
 Existen 54 personas en edad de dependencia por cada 100 en edad productiva.



## DISTRIBUCIÓN TERRITORIAL

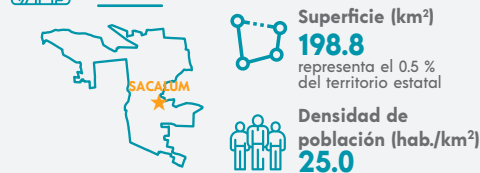

**Total de localidades**  
**9**

**Localidades con mayor población**

Sacalum	3 999
San Antonio Sodzil	462
Plan Chac	330

## VIVIENDA

**Total de viviendas particulares habitadas**  
**1 373** representa el 0.2 % del total estatal

**Promedio de ocupantes por vivienda** **3.6**

**Promedio de ocupantes por cuarto** **1.4**

**Viviendas con piso de tierra** **0.9 %**

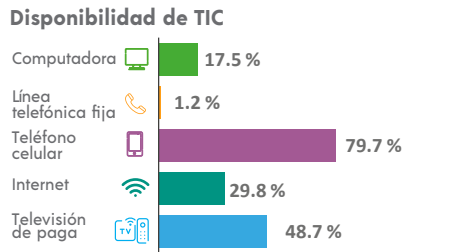
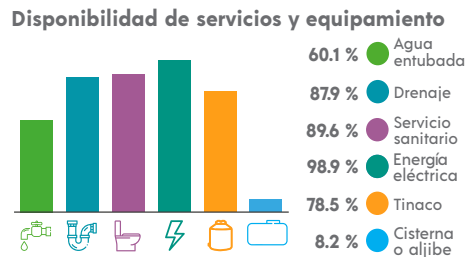
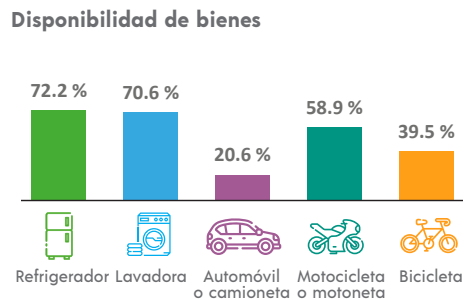

## ETNICIDAD

**Población que habla lengua indígena<sup>1</sup>** **51.02 %**

**Población que no habla español de los hablantes de lengua indígena<sup>1</sup>** **1.74 %**

**Lenguas indígenas más frecuentes**

Maya	100.0 %
N/A	

**Población que se considera afroamericana negra o afrodescendiente** **15.94 %**

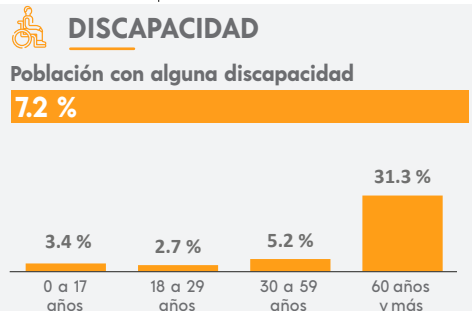

## MIGRACIÓN

**Población con lugar de residencia en marzo de 2015 distinto al actual<sup>2</sup>**

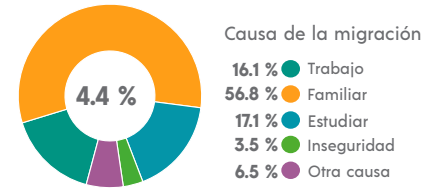

<sup>2</sup> De 5 años y más.

## CARACTERÍSTICAS ECONÓMICAS

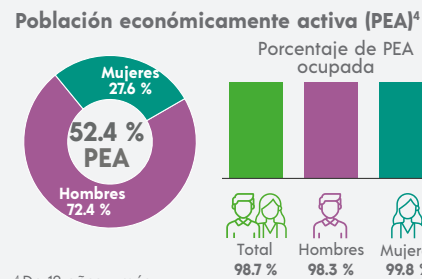

<sup>4</sup> De 12 años y más.

## FECUNDIDAD Y MORTALIDAD

**Promedio de hijas(os) nacidas(os) vivas(os)<sup>3</sup>**  
**1.6**

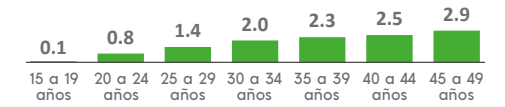

**Porcentaje de hijas(os) fallecidas(os)<sup>3</sup>**  
**1.3 %**

<sup>3</sup> Mujeres de 15 a 49 años.

## CARACTERÍSTICAS EDUCATIVAS

**Población según nivel de escolaridad<sup>5</sup>**

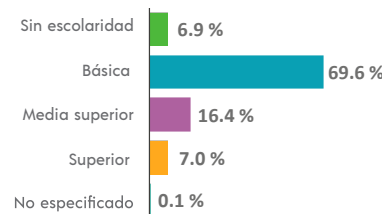

<sup>5</sup> De 15 años y más.

**Tasa de alfabetización**

15 a 24 años	98.3 %
25 años y más	88.8 %

**Asistencia escolar**

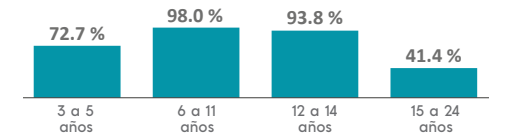

## AFILIACIÓN A SERVICIOS DE SALUD

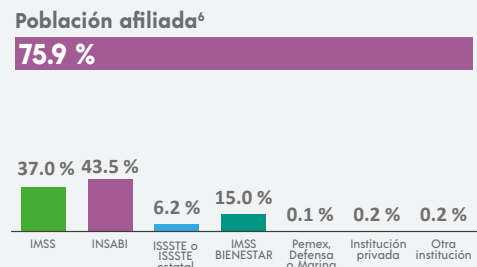

<sup>6</sup> Incluye afiliaciones múltiples.

## SITUACIÓN CONYUGAL

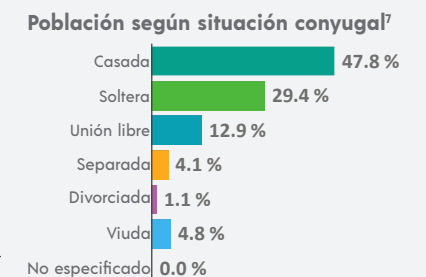

<sup>7</sup> De 12 años y más.

<sup>1</sup> De 3 años y más.

### COMPOSICIÓN POR EDAD Y SEXO

**Población total**  
**5 631** representa el 0.2 % de la población estatal

**Relación hombres-mujeres** **101.3**  
 Existen 101 hombres por cada 100 mujeres.

**Edad mediana** **28**  
 La mitad de la población tiene 28 años o menos.

**Razón de dependencia** **48.4**  
 Existen 48 personas en edad de dependencia por cada 100 en edad productiva.

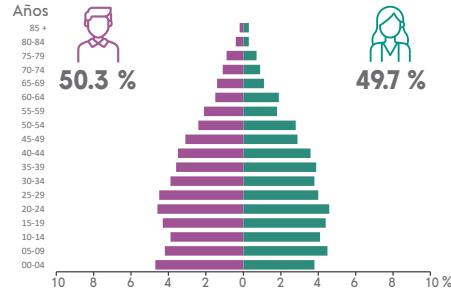

### DISTRIBUCIÓN TERRITORIAL

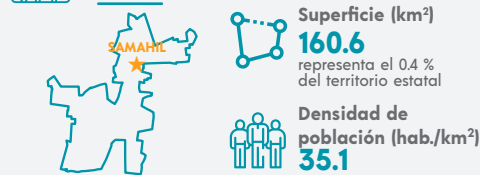

**Total de localidades**  
**7**

**Localidades con mayor población**

Samahil	3 352
San Antonio Tedzidz	1 284
Kuchel	977

### VIVIENDA

**Total de viviendas particulares habitadas**  
**1 442** representa el 0.2 % del total estatal

**Promedio de ocupantes por vivienda** **3.9**

**Promedio de ocupantes por cuarto** **1.5**

**Viviendas con piso de tierra** **0.8 %**

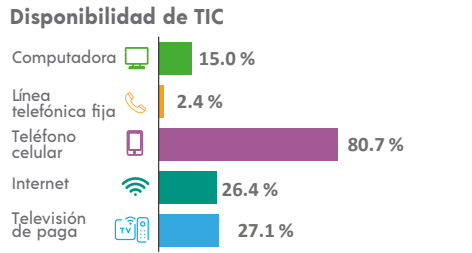
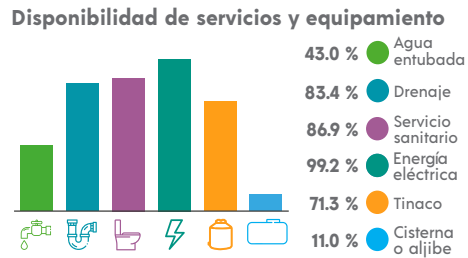
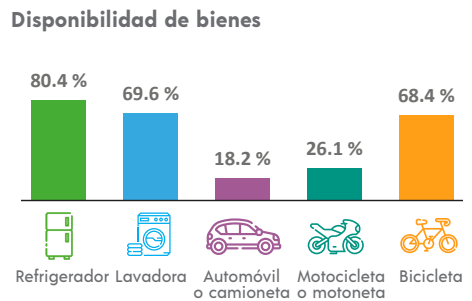

### ETNICIDAD

**Población que habla lengua indígena<sup>1</sup>** **32.58 %**

**Población que no habla español de los hablantes de lengua indígena<sup>1</sup>** **1.85 %**

**Lenguas indígenas más frecuentes**

Maya	99.9 %
Ch'ol	0.1 %

**Población que se considera afroamericana negra o afrodescendiente** **2.31 %**

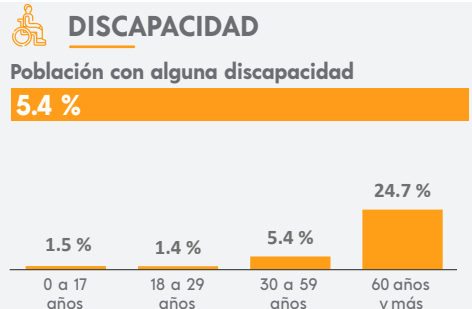

### MIGRACIÓN

**Población con lugar de residencia en marzo de 2015 distinto al actual<sup>2</sup>**

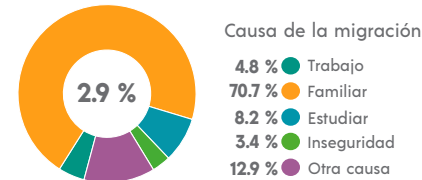

<sup>2</sup> De 5 años y más.

### CARACTERÍSTICAS ECONÓMICAS

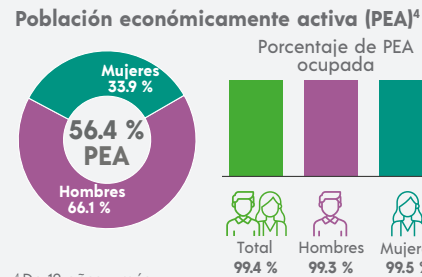

<sup>4</sup> De 12 años y más.

### FECUNDIDAD Y MORTALIDAD

**Promedio de hijas(os) nacidas(os) vivas(os)<sup>3</sup>**  
**1.5**



**Porcentaje de hijas(os) fallecidas(os)<sup>3</sup>**  
**2.5 %**

<sup>3</sup> Mujeres de 15 a 49 años.

### CARACTERÍSTICAS EDUCATIVAS

**Población según nivel de escolaridad<sup>5</sup>**

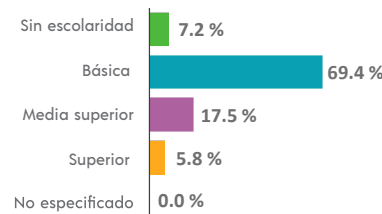

<sup>5</sup> De 15 años y más.

**Tasa de alfabetización**

15 a 24 años	99.5 %
25 años y más	89.2 %

**Asistencia escolar**

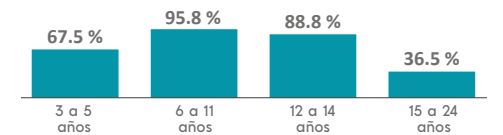

### AFILIACIÓN A SERVICIOS DE SALUD

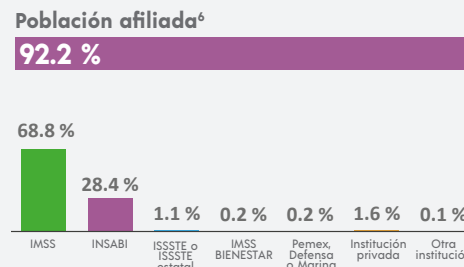

<sup>6</sup> Incluye afiliaciones múltiples.

### SITUACIÓN CONYUGAL

**Población según situación conyugal<sup>7</sup>**

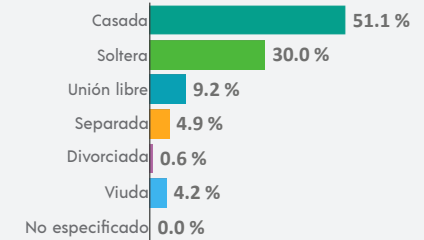

<sup>7</sup> De 12 años y más.



### COMPOSICIÓN POR EDAD Y SEXO

**Población total**  
**2 118** representa el 0.1 % de la población estatal

**Relación hombres-mujeres** **105.8**  
 Existen 105 hombres por cada 100 mujeres.

**Edad mediana** **31**  
 La mitad de la población tiene 31 años o menos.

**Razón de dependencia** **49.8**  
 Existen 49 personas en edad de dependencia por cada 100 en edad productiva.

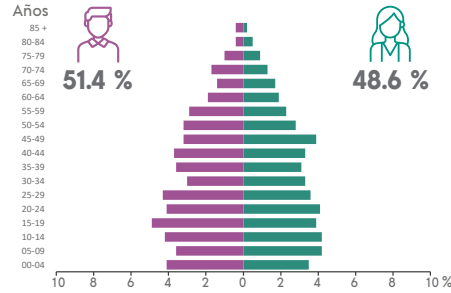

### DISTRIBUCIÓN TERRITORIAL

**Superficie (km²)**  
**452.1** representa el 1.1 % del territorio estatal

**Densidad de población (hab./km²)**  
**4.7**



**Total de localidades**  
**23**

**Localidades con mayor población**

San Felipe	2 069
Santa Lucía	7
Actún Há	5

### VIVIENDA

**Total de viviendas particulares habitadas**  
**632** representa el 0.1 % del total estatal

**Promedio de ocupantes por vivienda** **3.4**

**Promedio de ocupantes por cuarto** **1.2**

**Viviendas con piso de tierra** **0.3 %**

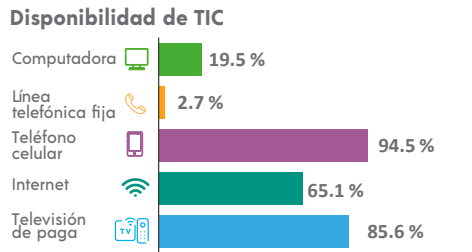
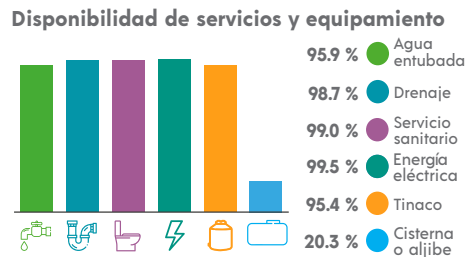
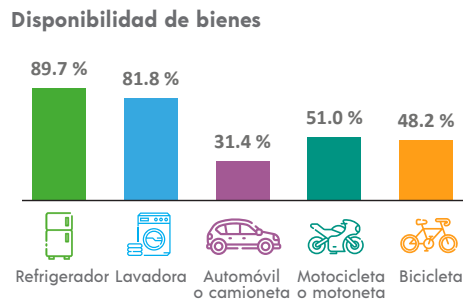

### ETNICIDAD

**Población que habla lengua indígena<sup>1</sup>** **6.44 %**

**Población que no habla español de los hablantes de lengua indígena<sup>1</sup>** **1.53 %**

**Lenguas indígenas más frecuentes**

Maya	100.0 %
N/A	

**Población que se considera afroamericana negra o afrodescendiente** **1.27 %**

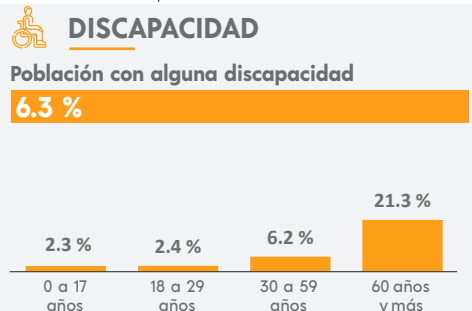

### MIGRACIÓN

**Población con lugar de residencia en marzo de 2015 distinto al actual<sup>2</sup>**

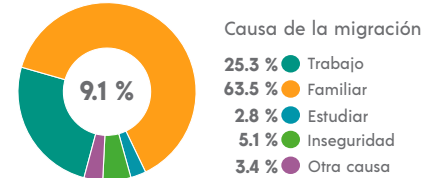

<sup>2</sup> De 5 años y más.

### CARACTERÍSTICAS ECONÓMICAS

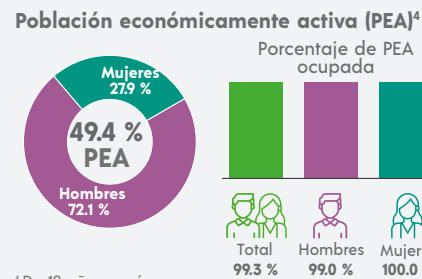

<sup>4</sup> De 12 años y más.

### FECUNDIDAD Y MORTALIDAD

**Promedio de hijas(os) nacidas(os) vivas(os)<sup>3</sup>**  
**1.5**



**Porcentaje de hijas(os) fallecidas(os)<sup>3</sup>**  
**2.1 %**

<sup>3</sup> Mujeres de 15 a 49 años.

### CARACTERÍSTICAS EDUCATIVAS

**Población según nivel de escolaridad<sup>5</sup>**

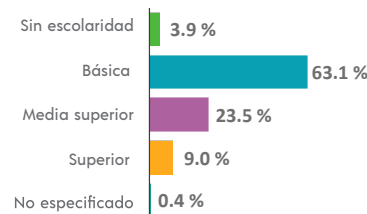

<sup>5</sup> De 15 años y más.

**Tasa de alfabetización**

15 a 24 años	97.8 %
25 años y más	95.0 %

**Asistencia escolar**

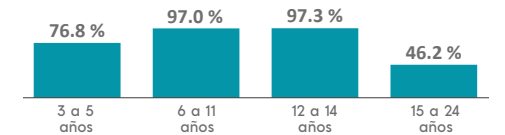

### AFILIACIÓN A SERVICIOS DE SALUD

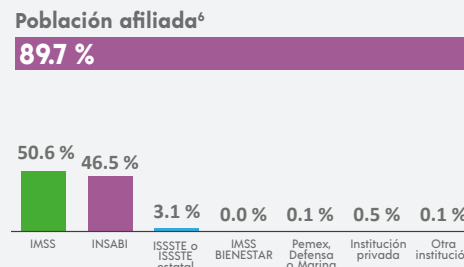

<sup>6</sup> Incluye afiliaciones múltiples.

### SITUACIÓN CONYUGAL

**Población según situación conyugal<sup>7</sup>**

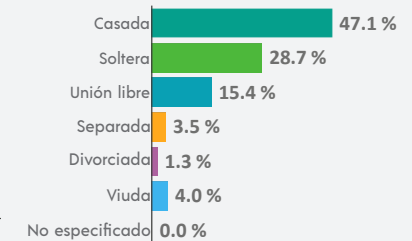

<sup>7</sup> De 12 años y más.

<sup>1</sup> De 3 años y más.

## COMPOSICIÓN POR EDAD Y SEXO

**Población total**  
**1 701** representa el 0.1 % de la población estatal

**Relación hombres-mujeres** **101.7**  
 Existen 101 hombres por cada 100 mujeres.

**Edad mediana** **31**  
 La mitad de la población tiene 31 años o menos.

**Razón de dependencia** **64.0**  
 Existen 64 personas en edad de dependencia por cada 100 en edad productiva.



## DISTRIBUCIÓN TERRITORIAL

**Superficie (km²)**  
**26.2** representa el 0.1 % del territorio estatal

**Densidad de población (hab./km²)**  
**65.0**

**Total de localidades**  
**1**

**Localidades con mayor población**  
 Sanahcat **1 701**

N/A

N/A

## VIVIENDA

**Total de viviendas particulares habitadas**  
**484** representa el 0.1 % del total estatal

**Promedio de ocupantes por vivienda** **3.5**

**Promedio de ocupantes por cuarto** **1.4**

**Viviendas con piso de tierra** **0.6 %**

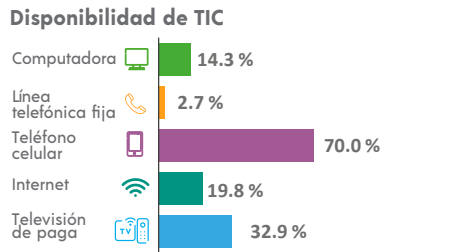
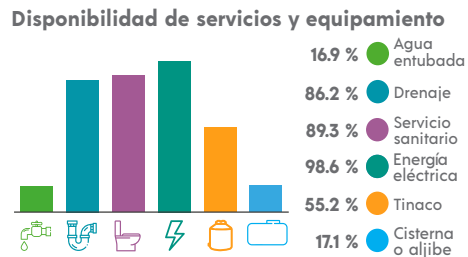
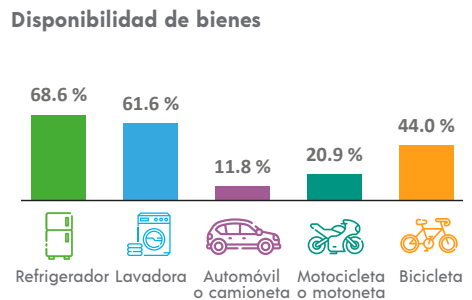

## ETNICIDAD

**Población que habla lengua indígena¹** **44.38 %**

**Población que no habla español de los hablantes de lengua indígena¹** **1.52 %**

**Lenguas indígenas más frecuentes**

Maya **99.9 %**

Ch'ol **0.1 %**

**Población que se considera afroamericana negra o afrodescendiente** **5.53 %**

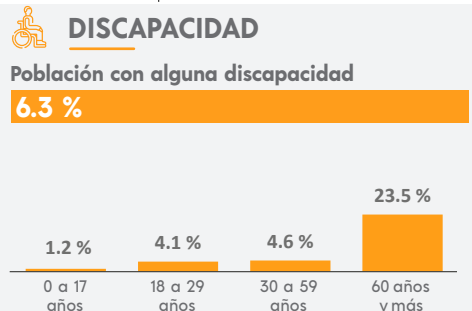

## MIGRACIÓN

**Población con lugar de residencia en marzo de 2015 distinto al actual²**

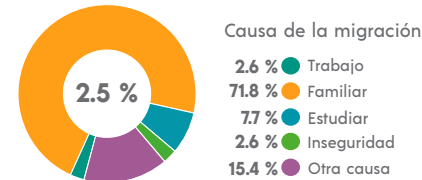

² De 5 años y más.

## CARACTERÍSTICAS ECONÓMICAS

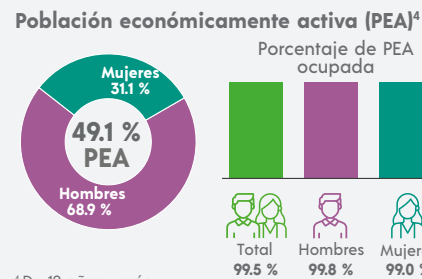

⁴ De 12 años y más.

## FECUNDIDAD Y MORTALIDAD

**Promedio de hijas(os) nacidas(os) vivas(os)³**  
**1.5**

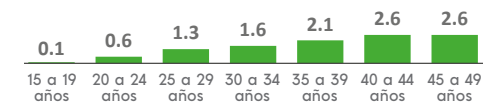

**Porcentaje de hijas(os) fallecidas(os)³**  
**1.9 %**

³ Mujeres de 15 a 49 años.

## CARACTERÍSTICAS EDUCATIVAS

**Población según nivel de escolaridad⁵**

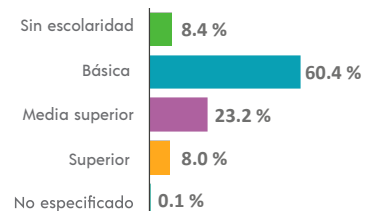

⁵ De 15 años y más.

**Tasa de alfabetización**



**Asistencia escolar**

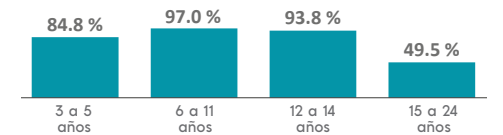

## AFILIACIÓN A SERVICIOS DE SALUD

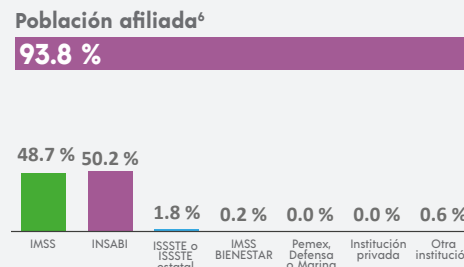

⁶ Incluye afiliaciones múltiples.

## SITUACIÓN CONYUGAL

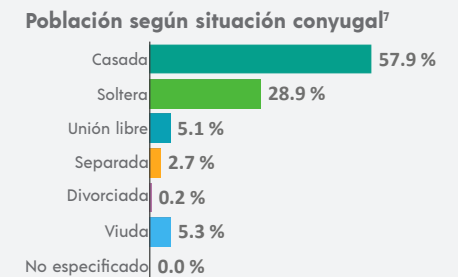

⁷ De 12 años y más.

¹ De 3 años y más.

### COMPOSICIÓN POR EDAD Y SEXO

**Población total**  
**4 220** representa el 0.2 % de la población estatal

**Relación hombres-mujeres** **99.2**  
 Existen 99 hombres por cada 100 mujeres.

**Edad mediana** **27**  
 La mitad de la población tiene 27 años o menos.

**Razón de dependencia** **54.0**  
 Existen 54 personas en edad de dependencia por cada 100 en edad productiva.

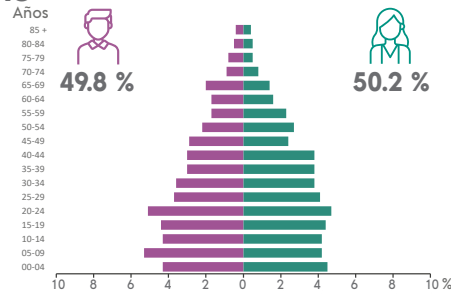

### DISTRIBUCIÓN TERRITORIAL

**Superficie (km²)**  
**513.8** representa el 1.3 % del territorio estatal

**Densidad de población (hab./km²)**  
**8.2**

**Total de localidades** **9**

**Localidades con mayor población**

Santa Elena	3 767
San Simón	423
Doña Petrona [Parcela]	6

### VIVIENDA

**Total de viviendas particulares habitadas**  
**1 124** representa el 0.2 % del total estatal

**Promedio de ocupantes por vivienda** **3.8**

**Promedio de ocupantes por cuarto** **1.5**

**Viviendas con piso de tierra** **0.7 %**

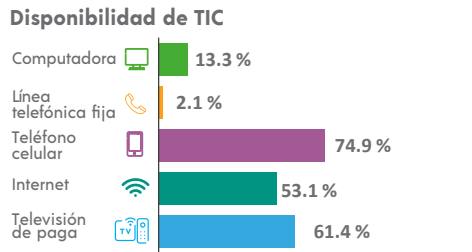
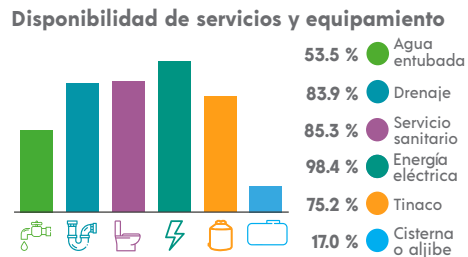
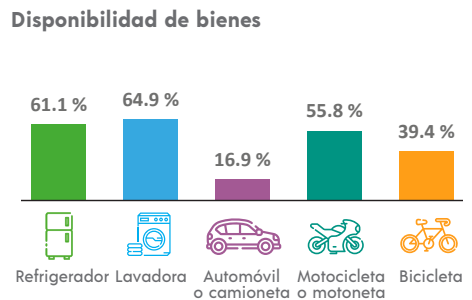

### ETNICIDAD

**Población que habla lengua indígena<sup>1</sup>** **72.83 %**

**Población que no habla español de los hablantes de lengua indígena<sup>1</sup>** **3.86 %**

**Lenguas indígenas más frecuentes**

Maya	99.9 %
Náhuatl	0.0 %

**Población que se considera afroamericana negra o afrodescendiente** **0.28 %**

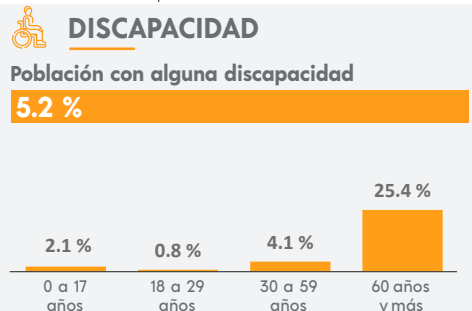

### MIGRACIÓN

**Población con lugar de residencia en marzo de 2015 distinto al actual<sup>2</sup>**

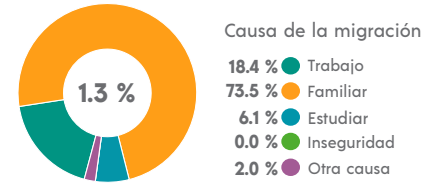

<sup>2</sup> De 5 años y más.

### CARACTERÍSTICAS ECONÓMICAS

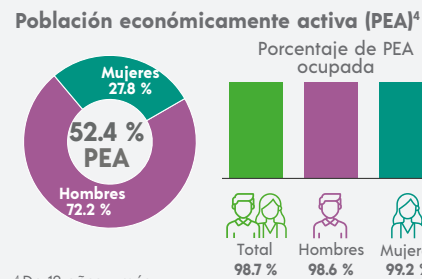

<sup>4</sup> De 12 años y más.

### FECUNDIDAD Y MORTALIDAD

**Promedio de hijas(os) nacidas(os) vivas(os)<sup>3</sup>**  
**1.6**

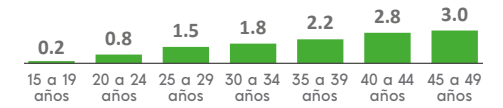

**Porcentaje de hijas(os) fallecidas(os)<sup>3</sup>**  
**2.3 %**

<sup>3</sup> Mujeres de 15 a 49 años.

### CARACTERÍSTICAS EDUCATIVAS

**Población según nivel de escolaridad<sup>5</sup>**

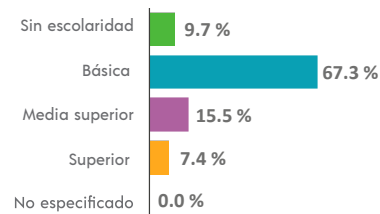

<sup>5</sup> De 15 años y más.

**Tasa de alfabetización**

15 a 24 años	99.0 %
25 años y más	82.8 %

**Asistencia escolar**

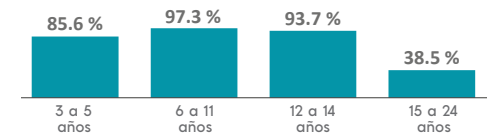

### AFILIACIÓN A SERVICIOS DE SALUD

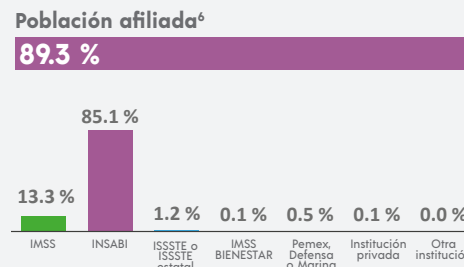

<sup>6</sup> Incluye afiliaciones múltiples.

### SITUACIÓN CONYUGAL

**Población según situación conyugal<sup>7</sup>**

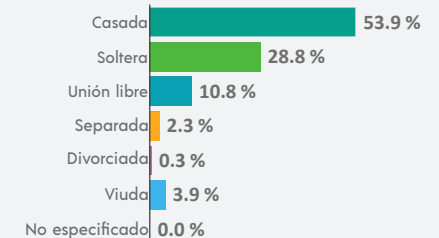

<sup>7</sup> De 12 años y más.

<sup>1</sup> De 3 años y más.

## COMPOSICIÓN POR EDAD Y SEXO

**Población total**  
**10 053** representa el 0.4 % de la población estatal

**Relación hombres-mujeres** **104.1**  
 Existen 104 hombres por cada 100 mujeres.

**Edad mediana** **30**  
 La mitad de la población tiene 30 años o menos.

**Razón de dependencia** **48.2**  
 Existen 48 personas en edad de dependencia por cada 100 en edad productiva.

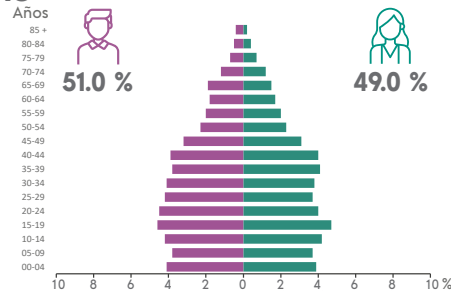

## DISTRIBUCIÓN TERRITORIAL

**Superficie (km²)**  
**178.1** representa el 0.5 % del territorio estatal

**Densidad de población (hab./km²)**  
**56.4**

**Total de localidades**  
**15**

**Localidades con mayor población**

Seyé	9 141
Holactún	608
San Bernardino	230

## VIVIENDA

**Total de viviendas particulares habitadas**  
**2 698** representa el 0.4 % del total estatal

**Promedio de ocupantes por vivienda** **3.7**

**Promedio de ocupantes por cuarto** **1.4**

**Viviendas con piso de tierra** **1.3 %**

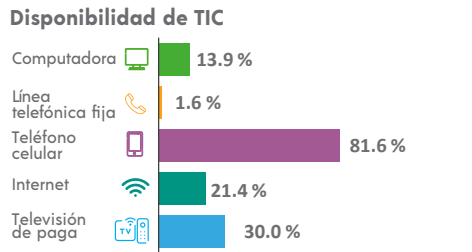
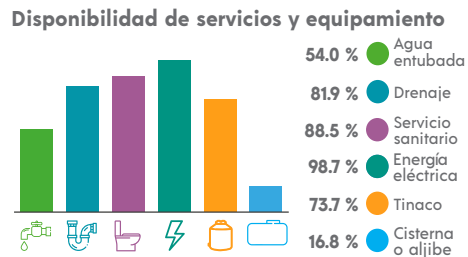
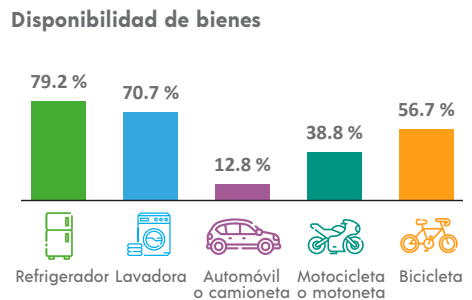

## ETNICIDAD

**Población que habla lengua indígena<sup>1</sup>** **19.58 %**

**Población que no habla español de los hablantes de lengua indígena<sup>1</sup>** **1.17 %**

**Lenguas indígenas más frecuentes**

Maya	99.7 %
Tsel'tal	0.3 %

**Población que se considera afroamericana negra o afrodescendiente** **1.76 %**

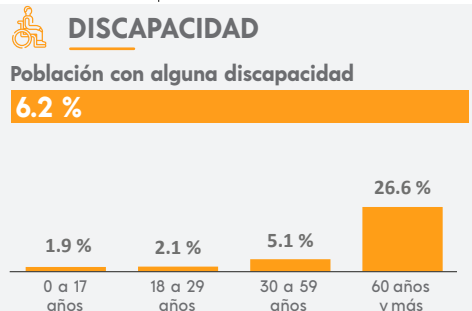

## MIGRACIÓN

**Población con lugar de residencia en marzo de 2015 distinto al actual<sup>2</sup>**

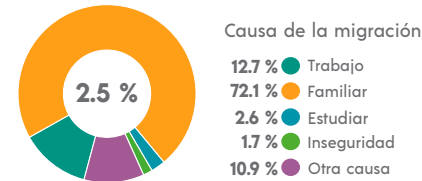

<sup>2</sup> De 5 años y más.

## CARACTERÍSTICAS ECONÓMICAS

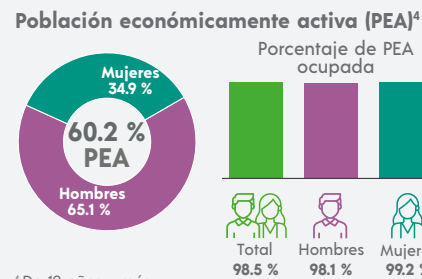

<sup>4</sup> De 12 años y más.

## FECUNDIDAD Y MORTALIDAD

**Promedio de hijas(os) nacidas(os) vivas(os)<sup>3</sup>**  
**1.5**

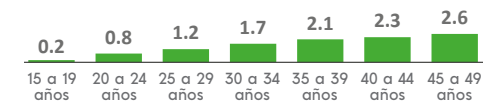

**Porcentaje de hijas(os) fallecidas(os)<sup>3</sup>**

**2.6 %**

<sup>3</sup> Mujeres de 15 a 49 años.

## CARACTERÍSTICAS EDUCATIVAS

**Población según nivel de escolaridad<sup>5</sup>**

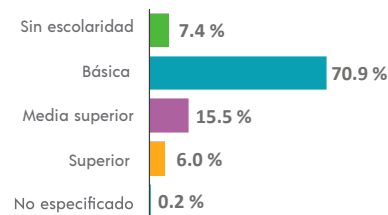

<sup>5</sup> De 15 años y más.

**Tasa de alfabetización**

15 a 24 años	98.5 %
25 años y más	90.0 %

**Asistencia escolar**

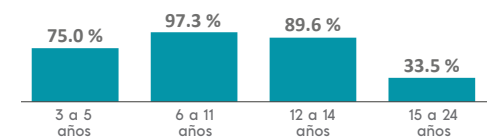

## AFILIACIÓN A SERVICIOS DE SALUD

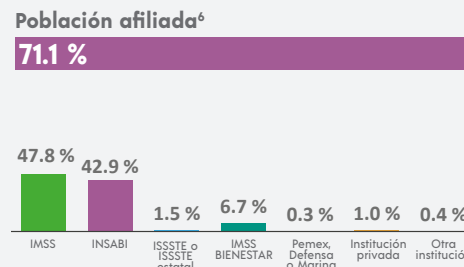

<sup>6</sup> Incluye afiliaciones múltiples.

## SITUACIÓN CONYUGAL

**Población según situación conyugal<sup>7</sup>**

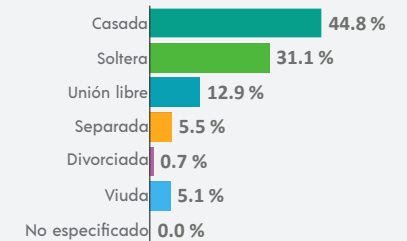

<sup>7</sup> De 12 años y más.

## COMPOSICIÓN POR EDAD Y SEXO

**Población total**  
**3 206** representa el 0.1 % de la población estatal

**Relación hombres-mujeres** **105.7**  
 Existen 105 hombres por cada 100 mujeres.

**Edad mediana** **34**  
 La mitad de la población tiene 34 años o menos.

**Razón de dependencia** **54.5**  
 Existen 54 personas en edad de dependencia por cada 100 en edad productiva.

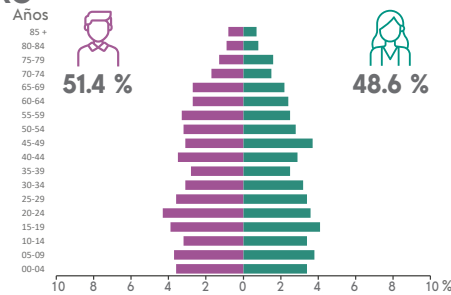

## DISTRIBUCIÓN TERRITORIAL

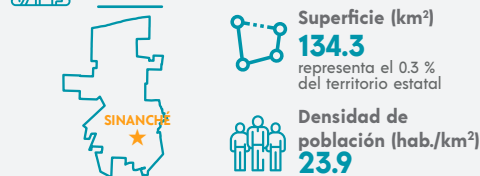

**Total de localidades**  
**9**

**Localidades con mayor población**

Sinanché	2 586
San Crisanto	605
Lol Bé	3

## VIVIENDA

**Total de viviendas particulares habitadas**  
**993** representa el 0.2 % del total estatal

**Promedio de ocupantes por vivienda** **3.2**

**Promedio de ocupantes por cuarto** **1.2**

**Viviendas con piso de tierra** **0.6 %**

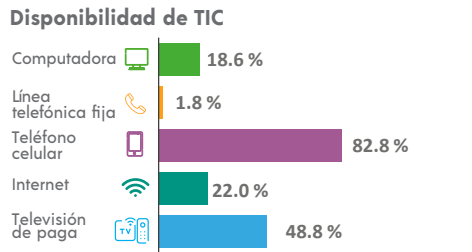
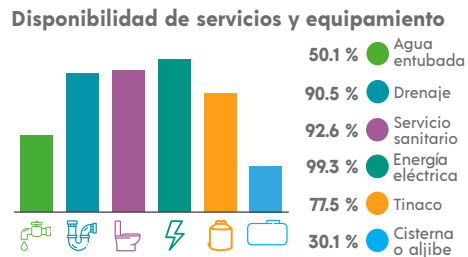
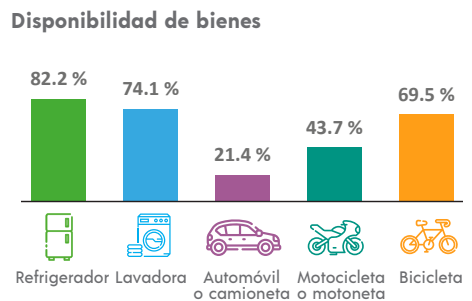

## ETNICIDAD

**Población que habla lengua indígena<sup>1</sup>** **19.45 %**

**Población que no habla español de los hablantes de lengua indígena<sup>1</sup>** **0.33 %**

**Lenguas indígenas más frecuentes**

Maya	99.5 %
Náhuatl	0.2 %

**Población que se considera afroamericana negra o afrodescendiente** **4.18 %**

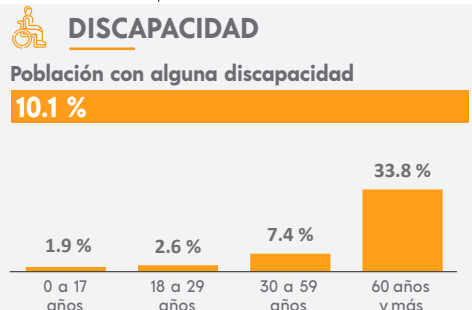

## MIGRACIÓN

**Población con lugar de residencia en marzo de 2015 distinto al actual<sup>2</sup>**

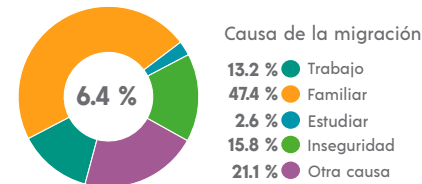

<sup>2</sup> De 5 años y más.

## CARACTERÍSTICAS ECONÓMICAS

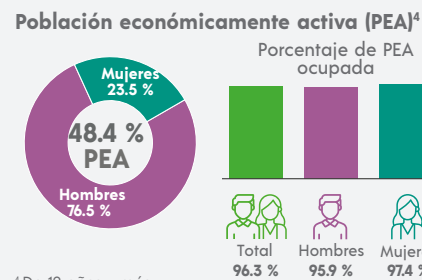

<sup>4</sup> De 12 años y más.

## FECUNDIDAD Y MORTALIDAD

**Promedio de hijas(os) nacidas(os) vivas(os)<sup>3</sup>**  
**1.5**

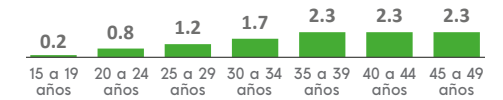

**Porcentaje de hijas(os) fallecidas(os)<sup>3</sup>**

**0.9 %**

<sup>3</sup> Mujeres de 15 a 49 años.

## Población no económicamente activa (PNEA)<sup>4</sup>

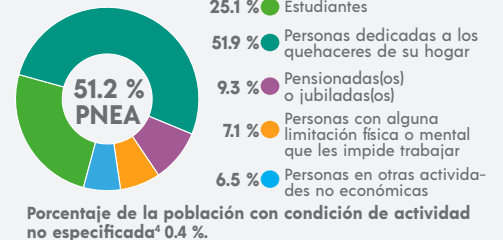

## CARACTERÍSTICAS EDUCATIVAS

### Población según nivel de escolaridad<sup>5</sup>

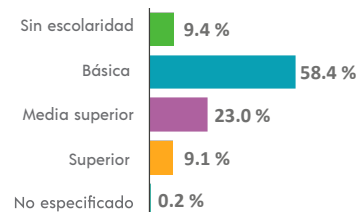

<sup>5</sup> De 15 años y más.

### Tasa de alfabetización

15 a 24 años	98.0 %
25 años y más	88.8 %

### Asistencia escolar

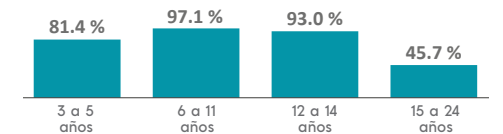

## AFILIACIÓN A SERVICIOS DE SALUD

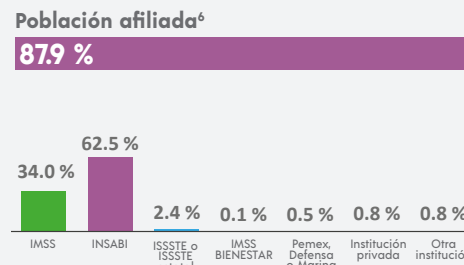

<sup>6</sup> Incluye afiliaciones múltiples.

## SITUACIÓN CONYUGAL

### Población según situación conyugal<sup>7</sup>

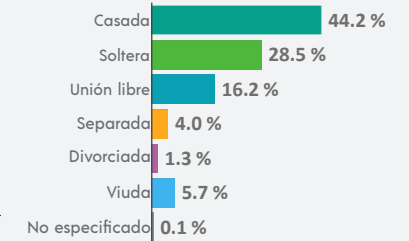

<sup>7</sup> De 12 años y más.

## COMPOSICIÓN POR EDAD Y SEXO

**Población total**  
**8 967** representa el 0.4 % de la población estatal

**Relación hombres-mujeres** **104.4**  
 Existen 104 hombres por cada 100 mujeres.

**Edad mediana** **27**  
 La mitad de la población tiene 27 años o menos.

**Razón de dependencia** **59.8**  
 Existen 59 personas en edad de dependencia por cada 100 en edad productiva.

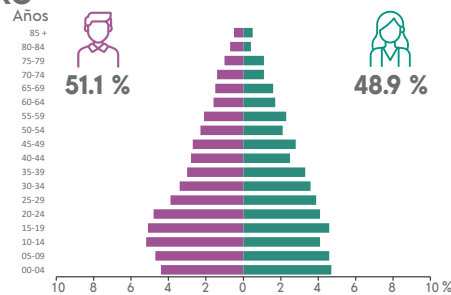

## DISTRIBUCIÓN TERRITORIAL

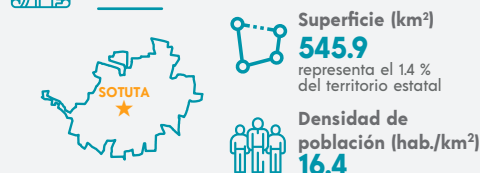

**Total de localidades** **12**

**Localidades con mayor población**

Sotuta	5 758
Tibolón	1 847
Tabí	794

## VIVIENDA

**Total de viviendas particulares habitadas**  
**2 398** representa el 0.4 % del total estatal

**Promedio de ocupantes por vivienda** **3.7**

**Promedio de ocupantes por cuarto** **1.6**

**Viviendas con piso de tierra** **3.0 %**

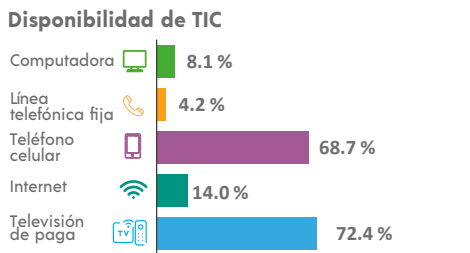
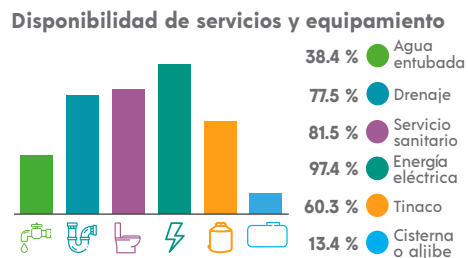
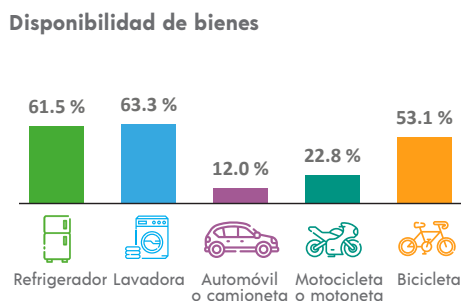

## ETNICIDAD

**Población que habla lengua indígena<sup>1</sup>** **45.26 %**

**Población que no habla español de los hablantes de lengua indígena<sup>1</sup>** **2.21 %**

**Lenguas indígenas más frecuentes**

Maya	99.9 %
Náhuatl	0.0 %

**Población que se considera afroamericana negra o afrodescendiente** **0.72 %**

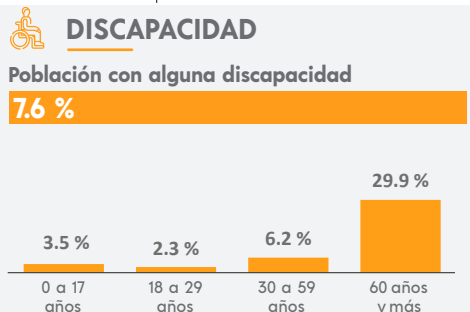

## MIGRACIÓN

**Población con lugar de residencia en marzo de 2015 distinto al actual<sup>2</sup>**

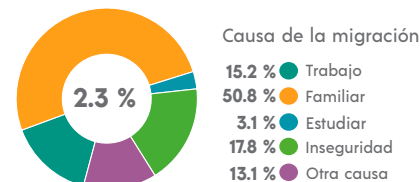

<sup>2</sup> De 5 años y más.

## CARACTERÍSTICAS ECONÓMICAS

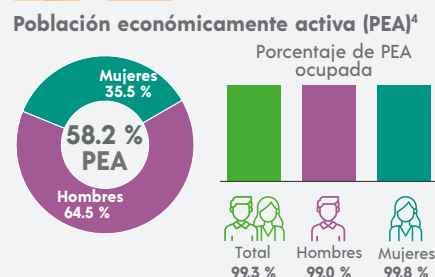

<sup>4</sup> De 12 años y más.

## FECUNDIDAD Y MORTALIDAD

**Promedio de hijas(os) nacidas(os) vivas(os)<sup>3</sup>**

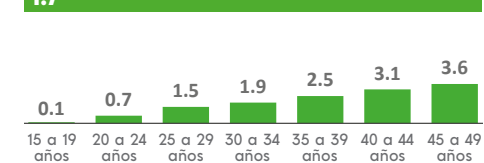

**Porcentaje de hijas(os) fallecidas(os)<sup>3</sup>**

**2.1 %**

<sup>3</sup> Mujeres de 15 a 49 años.

## CARACTERÍSTICAS EDUCATIVAS

**Población según nivel de escolaridad<sup>5</sup>**

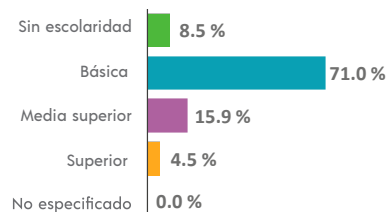

<sup>5</sup> De 15 años y más.

**Tasa de alfabetización**

15 a 24 años	98.6 %
25 años y más	83.4 %

**Asistencia escolar**

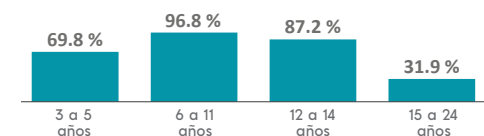

## AFILIACIÓN A SERVICIOS DE SALUD

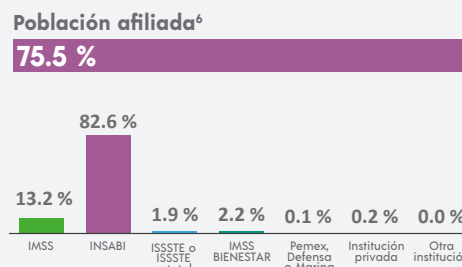

<sup>6</sup> Incluye afiliaciones múltiples.

## SITUACIÓN CONYUGAL

**Población según situación conyugal<sup>7</sup>**

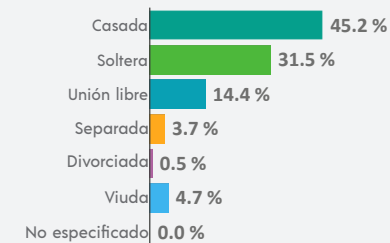

<sup>7</sup> De 12 años y más.

## COMPOSICIÓN POR EDAD Y SEXO

**Población total**  
**3 971** representa el 0.2 % de la población estatal

**Relación hombres-mujeres** **99.5**  
 Existen 99 hombres por cada 100 mujeres.

**Edad mediana** **31**  
 La mitad de la población tiene 31 años o menos.

**Razón de dependencia** **58.6**  
 Existen 58 personas en edad de dependencia por cada 100 en edad productiva.

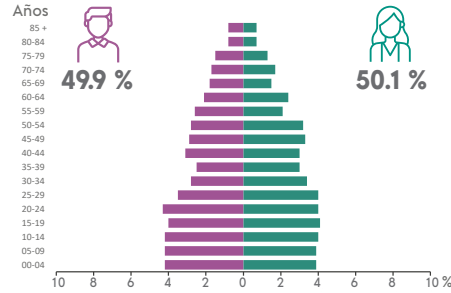

## DISTRIBUCIÓN TERRITORIAL



**Total de localidades**  
**41**

**Localidades con mayor población**

Sucilá	3 855
Bohchén	9
San Antonio	8

## VIVIENDA

**Total de viviendas particulares habitadas**  
**1 177** representa el 0.2 % del total estatal

**Promedio de ocupantes por vivienda** **3.4**

**Promedio de ocupantes por cuarto** **1.1**

**Viviendas con piso de tierra** **1.0 %**

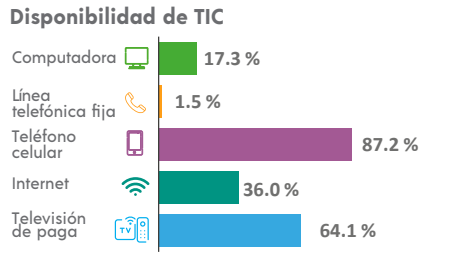
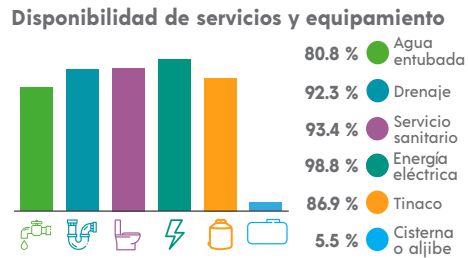
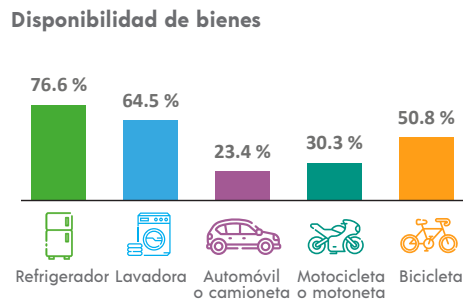

## ETNICIDAD

**Población que habla lengua indígena<sup>1</sup>** **41.1 %**

**Población que no habla español de los hablantes de lengua indígena<sup>1</sup>** **1.09 %**

**Lenguas indígenas más frecuentes**

Maya	99.5 %
Tzeltal	0.3 %

**Población que se considera afroamericana negra o afrodescendiente** **0.58 %**

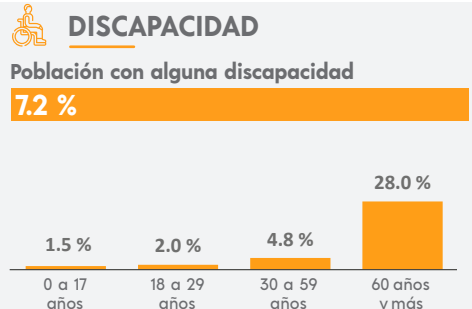

## MIGRACIÓN

**Población con lugar de residencia en marzo de 2015 distinto al actual<sup>2</sup>**

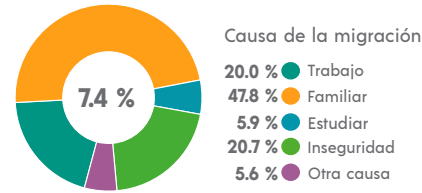

<sup>2</sup> De 5 años y más.

## CARACTERÍSTICAS ECONÓMICAS

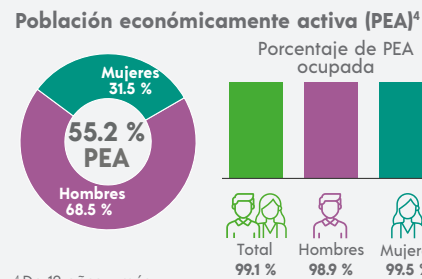

<sup>4</sup> De 12 años y más.

## FECUNDIDAD Y MORTALIDAD

**Promedio de hijas(os) nacidas(os) vivas(os)<sup>3</sup>**  
**1.5**

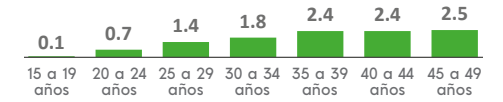

**Porcentaje de hijas(os) fallecidas(os)<sup>3</sup>**  
**2.1 %**

<sup>3</sup> Mujeres de 15 a 49 años.

## Población no económicamente activa (PNEA)<sup>4</sup>

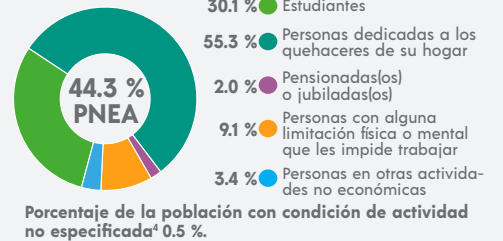

## CARACTERÍSTICAS EDUCATIVAS

### Población según nivel de escolaridad<sup>5</sup>

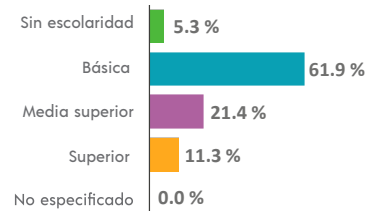

<sup>5</sup> De 15 años y más.

### Tasa de alfabetización

15 a 24 años	99.2 %
25 años y más	91.0 %

### Asistencia escolar

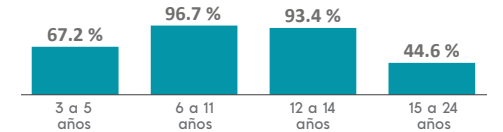

## AFILIACIÓN A SERVICIOS DE SALUD

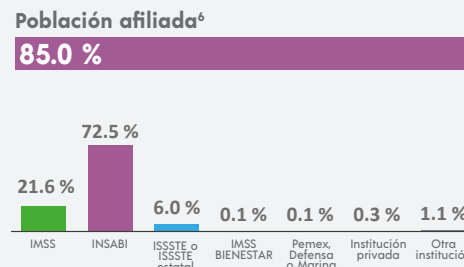

<sup>6</sup> Incluye afiliaciones múltiples.

## SITUACIÓN CONYUGAL

### Población según situación conyugal<sup>7</sup>

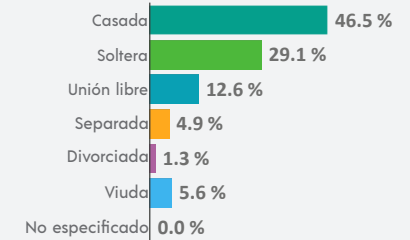

<sup>7</sup> De 12 años y más.

<sup>1</sup> De 3 años y más.

## COMPOSICIÓN POR EDAD Y SEXO

**Población total**  
**1 949** representa el 0.1 % de la población estatal

**Relación hombres-mujeres** **105.1**  
 Existen 105 hombres por cada 100 mujeres.

**Edad mediana** **27**  
 La mitad de la población tiene 27 años o menos.

**Razón de dependencia** **64.7**  
 Existen 64 personas en edad de dependencia por cada 100 en edad productiva.

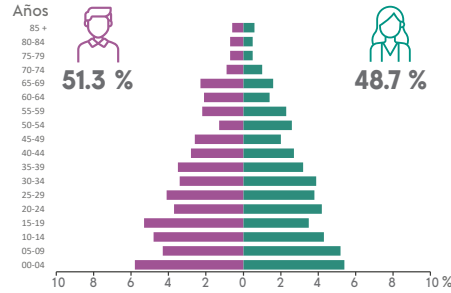

## DISTRIBUCIÓN TERRITORIAL

**Superficie (km²)**  
**221.6** representa el 0.6 % del territorio estatal

**Densidad de población (hab./km²)**  
**8.8**

**Total de localidades** **12**

**Localidades con mayor población**

Sudzal	1 444
Chumbec	303
Nuevo Tzalam	122

## VIVIENDA

**Total de viviendas particulares habitadas**  
**579** representa el 0.1 % del total estatal

**Promedio de ocupantes por vivienda** **3.4**

**Promedio de ocupantes por cuarto** **1.6**

**Viviendas con piso de tierra** **2.9 %**

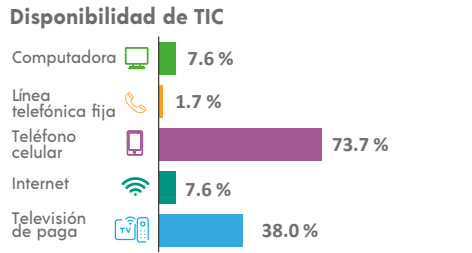
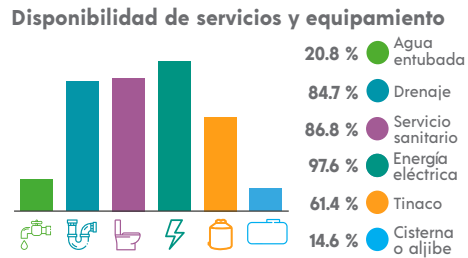
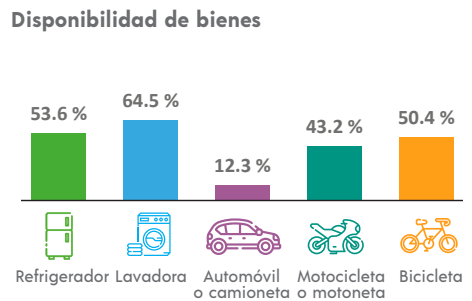

## ETNICIDAD

**Población que habla lengua indígena<sup>1</sup>** **51.62 %**

**Población que no habla español de los hablantes de lengua indígena<sup>1</sup>** **1.17 %**

**Lenguas indígenas más frecuentes**

Maya	99.8 %
Tzeltal	0.2 %

**Población que se considera afroamericana negra o afrodescendiente** **17.39 %**

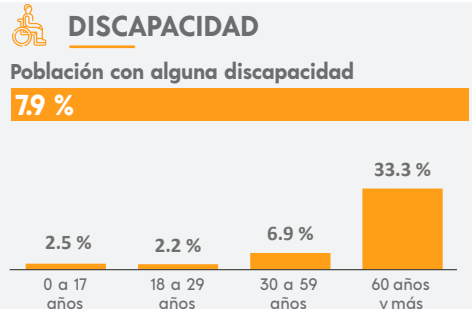

## MIGRACIÓN

**Población con lugar de residencia en marzo de 2015 distinto al actual<sup>2</sup>**

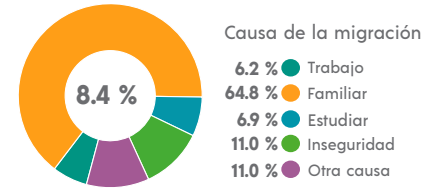

<sup>2</sup> De 5 años y más.

## CARACTERÍSTICAS ECONÓMICAS

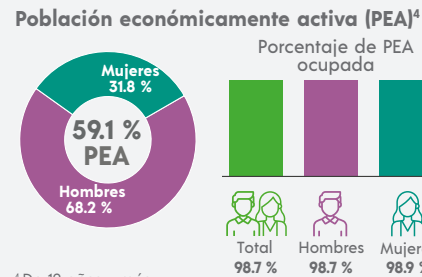

<sup>4</sup> De 12 años y más.

## FECUNDIDAD Y MORTALIDAD

**Promedio de hijas(os) nacidas(os) vivas(os)<sup>3</sup>**  
**1.7**

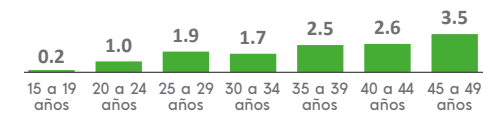

**Porcentaje de hijas(os) fallecidas(os)<sup>3</sup>**  
**0.8 %**

<sup>3</sup> Mujeres de 15 a 49 años.

## CARACTERÍSTICAS ECONÓMICAS



## CARACTERÍSTICAS EDUCATIVAS

**Población según nivel de escolaridad<sup>5</sup>**

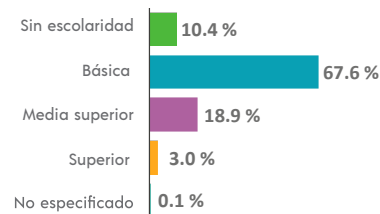

<sup>5</sup> De 15 años y más.

**Tasa de alfabetización**

15 a 24 años	98.5 %
25 años y más	85.9 %

**Asistencia escolar**

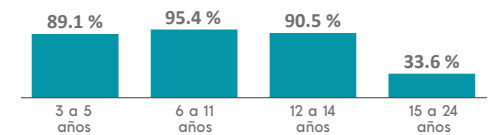

## AFILIACIÓN A SERVICIOS DE SALUD

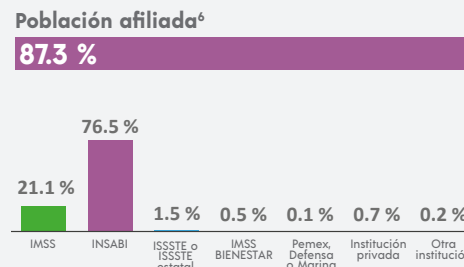

<sup>6</sup> Incluye afiliaciones múltiples.

## SITUACIÓN CONYUGAL

**Población según situación conyugal<sup>7</sup>**

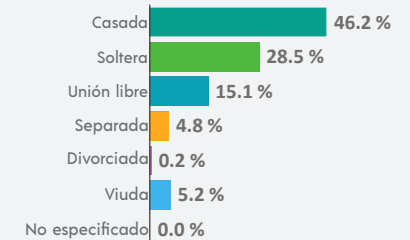

<sup>7</sup> De 12 años y más.



## COMPOSICIÓN POR EDAD Y SEXO

**Población total**  
**1 857** representa el 0.1 % de la población estatal

**Relación hombres-mujeres** **107.7**  
 Existen 107 hombres por cada 100 mujeres.

**Edad mediana** **35**  
 La mitad de la población tiene 35 años o menos.

**Razón de dependencia** **59.5**  
 Existen 59 personas en edad de dependencia por cada 100 en edad productiva.

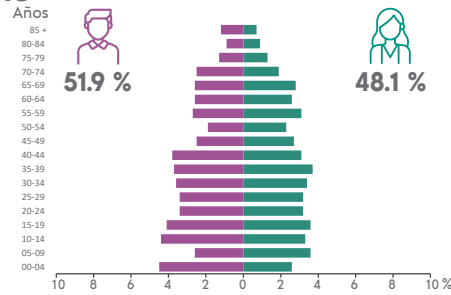

## DISTRIBUCIÓN TERRITORIAL

**Superficie (km<sup>2</sup>)**  
**87.9** representa el 0.2 % del territorio estatal

**Densidad de población (hab./km<sup>2</sup>)**  
**21.1**

**Total de localidades**  
**3**

**Localidades con mayor población**

Suma	1 847
San Nicolás	9
Catalino Mac Tuz	1

## VIVIENDA

**Total de viviendas particulares habitadas**  
**572** representa el 0.1 % del total estatal

**Promedio de ocupantes por vivienda** **3.2**

**Promedio de ocupantes por cuarto** **1.2**

**Viviendas con piso de tierra** **0.5 %**

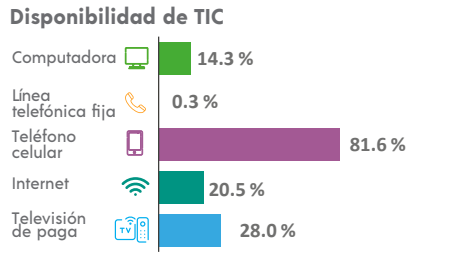
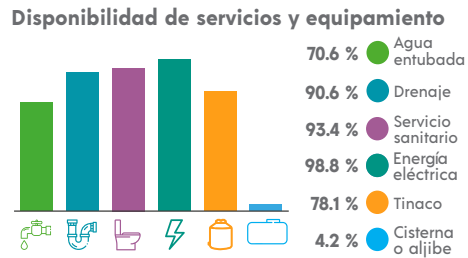
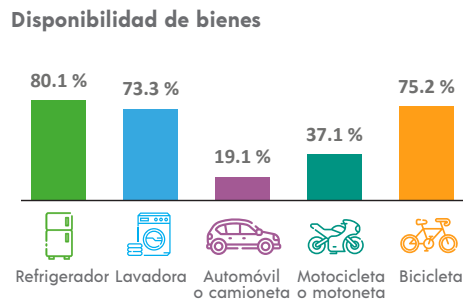

## ETNICIDAD

**Población que habla lengua indígena<sup>1</sup>** **29.46 %**

**Población que no habla español de los hablantes de lengua indígena<sup>1</sup>** **1.14 %**

**Lenguas indígenas más frecuentes**

Maya	100.0 %
N/A	

**Población que se considera afroamericana negra o afrodescendiente** **11.95 %**

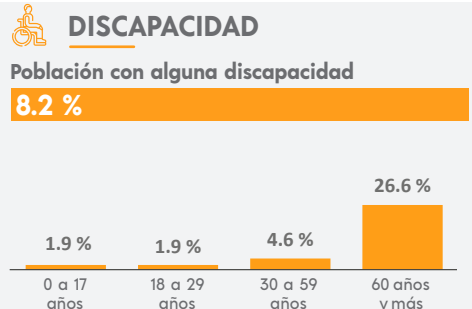

## MIGRACIÓN

**Población con lugar de residencia en marzo de 2015 distinto al actual<sup>2</sup>**

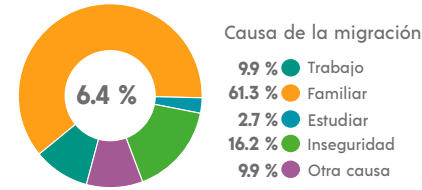

<sup>2</sup> De 5 años y más.

## CARACTERÍSTICAS ECONÓMICAS

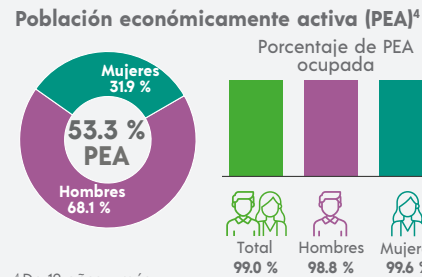

<sup>4</sup> De 12 años y más.

## FECUNDIDAD Y MORTALIDAD

**Promedio de hijas(os) nacidas(os) vivas(os)<sup>3</sup>**  
**1.4**

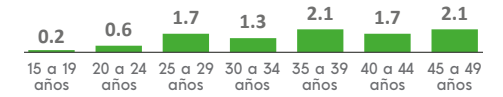

**Porcentaje de hijas(os) fallecidas(os)<sup>3</sup>**  
**1.4 %**

<sup>3</sup> Mujeres de 15 a 49 años.

## CARACTERÍSTICAS EDUCATIVAS

**Población según nivel de escolaridad<sup>5</sup>**

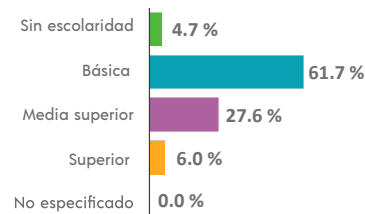

<sup>5</sup> De 15 años y más.

**Tasa de alfabetización**

15 a 24 años	100.0 %
25 años y más	95.6 %

**Asistencia escolar**

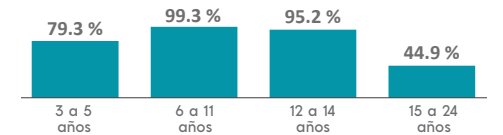

## AFILIACIÓN A SERVICIOS DE SALUD

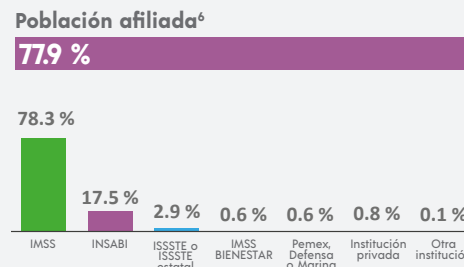

<sup>6</sup> Incluye afiliaciones múltiples.

## SITUACIÓN CONYUGAL

**Población según situación conyugal<sup>7</sup>**

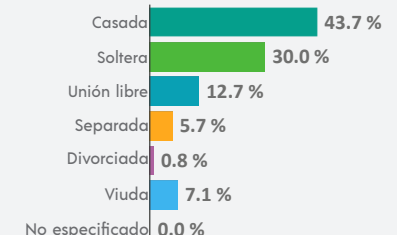

<sup>7</sup> De 12 años y más.

<sup>1</sup> De 3 años y más.

### COMPOSICIÓN POR EDAD Y SEXO

**Población total**  
**5 854** representa el 0.3 % de la población estatal

**Relación hombres-mujeres** **105.7**  
 Existen 105 hombres por cada 100 mujeres.

**Edad mediana** **20**  
 La mitad de la población tiene 20 años o menos.

**Razón de dependencia** **76.1**  
 Existen 76 personas en edad de dependencia por cada 100 en edad productiva.

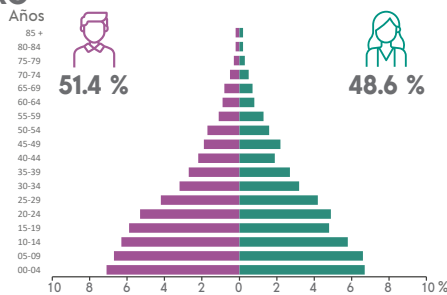

### DISTRIBUCIÓN TERRITORIAL

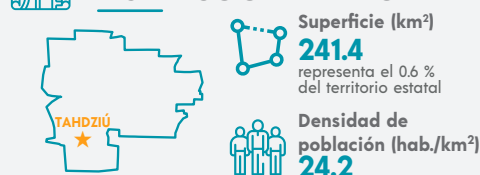

**Total de localidades**  
**11**

**Localidades con mayor población**

Tahdziú	4 963
Timul	746
San Miguel	36

### VIVIENDA

**Total de viviendas particulares habitadas**  
**1 277** representa el 0.2 % del total estatal

**Promedio de ocupantes por vivienda** **4.6**

**Promedio de ocupantes por cuarto** **1.7**

**Viviendas con piso de tierra** **2.3 %**

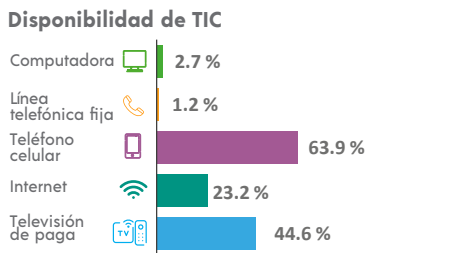
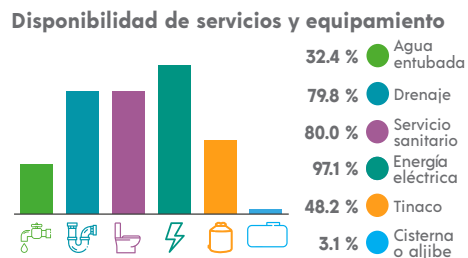
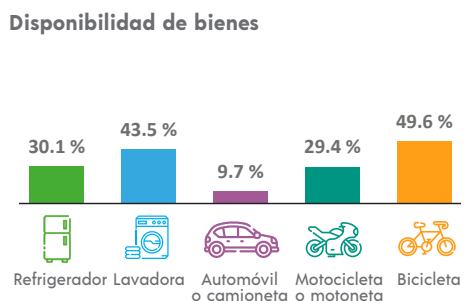

### ETNICIDAD

**Población que habla lengua indígena¹** **96.62 %**

**Población que no habla español de los hablantes de lengua indígena¹** **21.67 %**

**Lenguas indígenas más frecuentes**

Maya	100.0 %
Tsotsil	0.0 %

**Población que se considera afroamericana negra o afrodescendiente** **0.85 %**

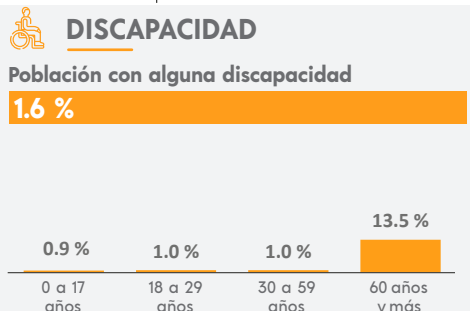

### MIGRACIÓN

**Población con lugar de residencia en marzo de 2015 distinto al actual²**

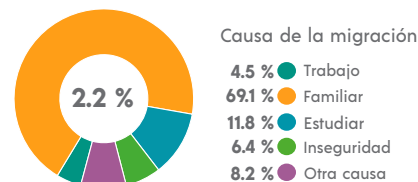

² De 5 años y más.

### CARACTERÍSTICAS ECONÓMICAS

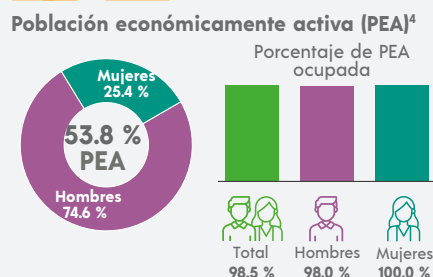

⁴ De 12 años y más.

### FECUNDIDAD Y MORTALIDAD

**Promedio de hijas(os) nacidas(os) vivas(os)³**

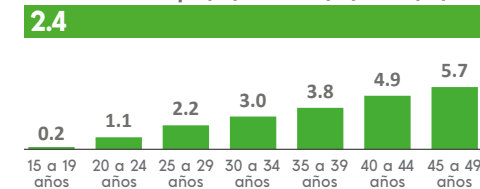

**Porcentaje de hijas(os) fallecidas(os)³**

**4.0 %**

³ Mujeres de 15 a 49 años.

### CARACTERÍSTICAS EDUCATIVAS

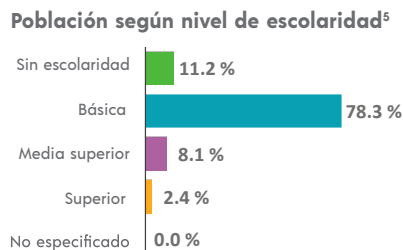

⁵ De 15 años y más.

### Tasa de alfabetización

15 a 24 años	98.1 %
25 años y más	74.9 %

### Asistencia escolar

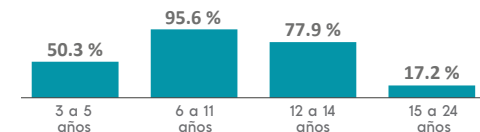

### AFILIACIÓN A SERVICIOS DE SALUD

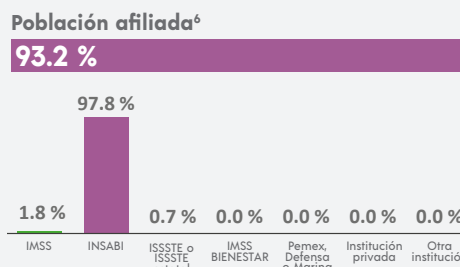

⁶ Incluye afiliaciones múltiples.

### SITUACIÓN CONYUGAL

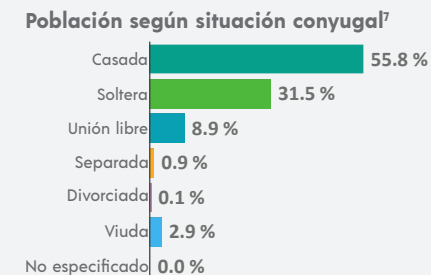

⁷ De 12 años y más.

### COMPOSICIÓN POR EDAD Y SEXO

**Población total**  
**3 774** representa el 0.2 % de la población estatal

**Relación hombres-mujeres** **102.3**  
 Existen 102 hombres por cada 100 mujeres.

**Edad mediana** **34**  
 La mitad de la población tiene 34 años o menos.

**Razón de dependencia** **52.4**  
 Existen 52 personas en edad de dependencia por cada 100 en edad productiva.



### DISTRIBUCIÓN TERRITORIAL



**Total de localidades**  
**5**

**Localidades con mayor población**

Tahmek	3 654
Xtabay	116
El Paiza	2

### VIVIENDA

**Total de viviendas particulares habitadas**  
**1 089** representa el 0.2 % del total estatal

**Promedio de ocupantes por vivienda** **3.5**

**Promedio de ocupantes por cuarto** **1.3**

**Viviendas con piso de tierra** **1.0 %**

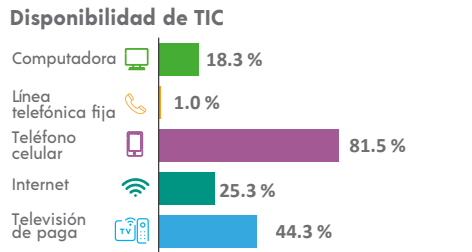
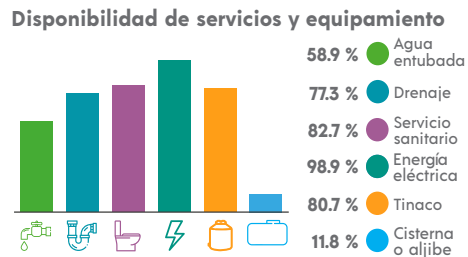
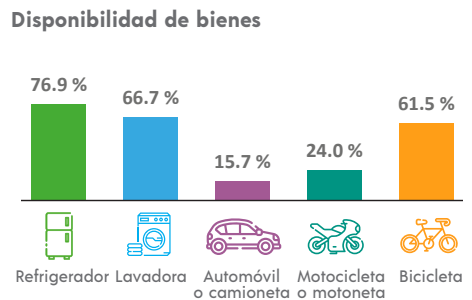

### ETNICIDAD

**Población que habla lengua indígena<sup>1</sup>** **49.23 %**

**Población que no habla español de los hablantes de lengua indígena<sup>1</sup>** **1.51 %**

**Lenguas indígenas más frecuentes**

Maya	99.8 %
Náhuatl	0.1 %

**Población que se considera afroamericana negra o afrodescendiente** **1.85 %**

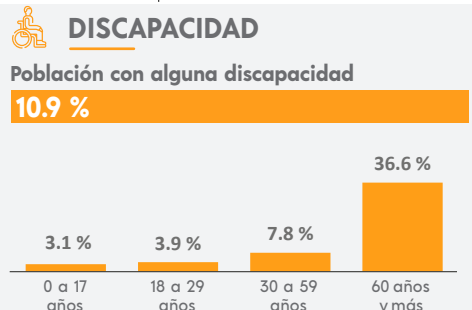

### MIGRACIÓN

**Población con lugar de residencia en marzo de 2015 distinto al actual<sup>2</sup>**

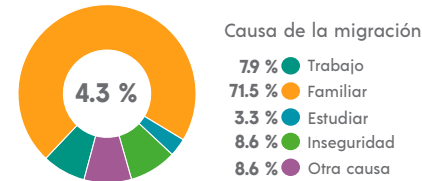

<sup>2</sup> De 5 años y más.

### CARACTERÍSTICAS ECONÓMICAS

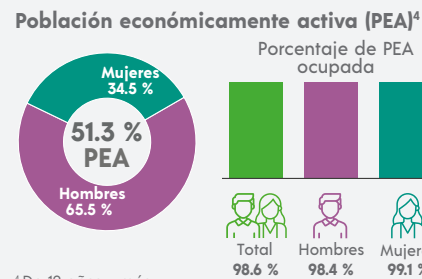

<sup>4</sup> De 12 años y más.

### FECUNDIDAD Y MORTALIDAD

**Promedio de hijas(os) nacidas(os) vivas(os)<sup>3</sup>**  
**1.4**

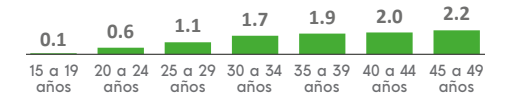

**Porcentaje de hijas(os) fallecidas(os)<sup>3</sup>**  
**2.0 %**

<sup>3</sup> Mujeres de 15 a 49 años.

### Población no económicamente activa (PNEA)<sup>4</sup>

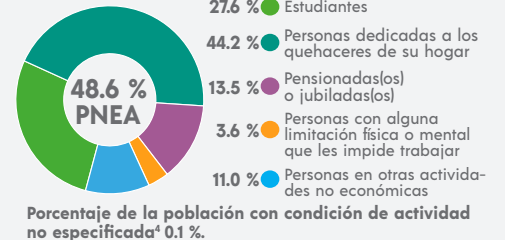

### CARACTERÍSTICAS EDUCATIVAS

#### Población según nivel de escolaridad<sup>5</sup>

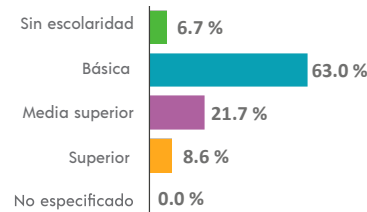

<sup>5</sup> De 15 años y más.

#### Tasa de alfabetización

15 a 24 años	99.2 %
25 años y más	89.2 %

#### Asistencia escolar

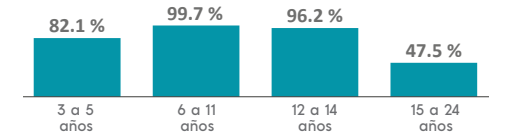

### AFILIACIÓN A SERVICIOS DE SALUD

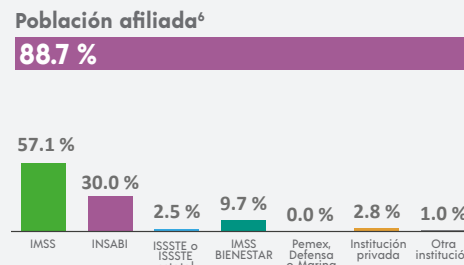

<sup>6</sup> Incluye afiliaciones múltiples.

### SITUACIÓN CONYUGAL

#### Población según situación conyugal<sup>7</sup>

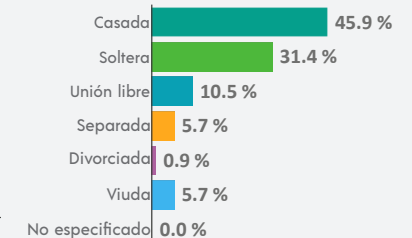

<sup>7</sup> De 12 años y más.

INEGI. Panorama Sociodemográfico de Yucatán. Censo de Población y Vivienda 2020. 2021

### COMPOSICIÓN POR EDAD Y SEXO

**Población total**  
**6 921** representa el 0.3 % de la población estatal

**Relación hombres-mujeres** **99.1**  
 Existen 99 hombres por cada 100 mujeres.

**Edad mediana** **25**  
 La mitad de la población tiene 25 años o menos.

**Razón de dependencia** **60.0**  
 Existen 60 personas en edad de dependencia por cada 100 en edad productiva.

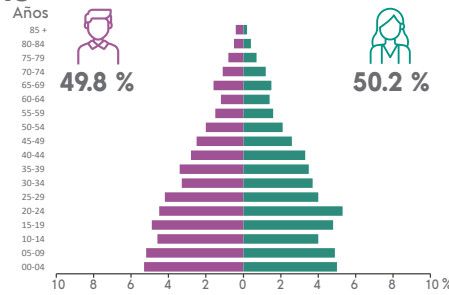

### DISTRIBUCIÓN TERRITORIAL

**Superficie (km²)**  
**224.6** representa el 0.6 % del territorio estatal

**Densidad de población (hab./km²)**  
**30.8**

### VIVIENDA

**Total de viviendas particulares habitadas**  
**1 676** representa el 0.3 % del total estatal

**Promedio de ocupantes por vivienda** **4.1**

**Promedio de ocupantes por cuarto** **1.6**

**Viviendas con piso de tierra** **2.3 %**

**Disponibilidad de servicios y equipamiento**

- 35.0 % Agua entubada
- 63.9 % Drenaje
- 69.8 % Servicio sanitario
- 98.7 % Energía eléctrica
- 54.1 % Tinaco
- 9.0 % Cisterna o aljibe

### ETNICIDAD

**Población que habla lengua indígena<sup>1</sup>** **69.84 %**

**Población que no habla español de los hablantes de lengua indígena<sup>1</sup>** **8.00 %**

**Lenguas indígenas más frecuentes**

- Maya **100.0 %**
- Tarahumara **0.0 %**

**Población que se considera afroamericana negra o afrodescendiente** **6.29 %**

### Total de localidades

<b>4</b>	<b>Total de localidades</b>
<b>6 890</b>	<b>Localidades con mayor población</b>
<b>15</b>	Teabo
<b>14</b>	San Refugio Kulché
<b>14</b>	San Diego Número 4

### Disponibilidad de bienes

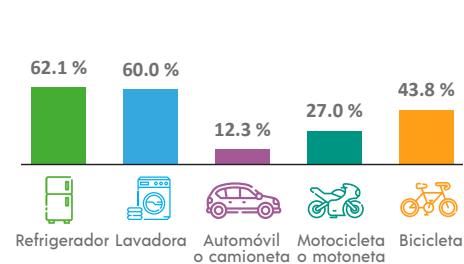

### Disponibilidad de TIC

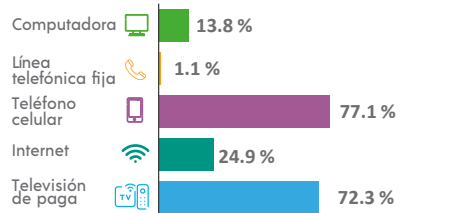

### DISCAPACIDAD

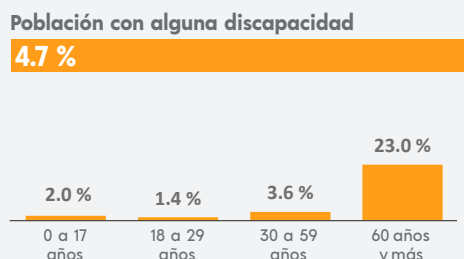

### MIGRACIÓN

**Población con lugar de residencia en marzo de 2015 distinto al actual<sup>2</sup>**

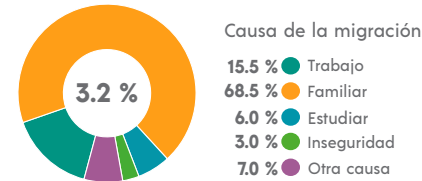

<sup>2</sup> De 5 años y más.

### CARACTERÍSTICAS ECONÓMICAS

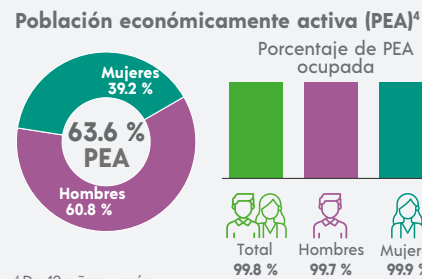

<sup>4</sup> De 12 años y más.

### FECUNDIDAD Y MORTALIDAD

**Promedio de hijas(os) nacidas(os) vivas(os)<sup>3</sup>**  
**1.6**

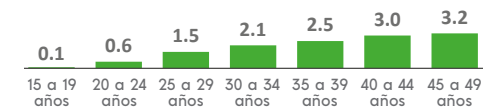

**Porcentaje de hijas(os) fallecidas(os)<sup>3</sup>**

**2.2 %**

<sup>3</sup> Mujeres de 15 a 49 años.

### CARACTERÍSTICAS ECONÓMICAS



### CARACTERÍSTICAS EDUCATIVAS

#### Población según nivel de escolaridad<sup>5</sup>

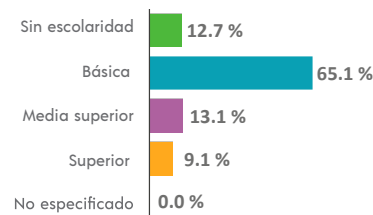

<sup>5</sup> De 15 años y más.

#### Tasa de alfabetización

15 a 24 años	<b>97.7 %</b>
25 años y más	<b>76.9 %</b>

#### Asistencia escolar

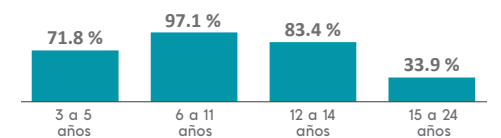

### AFILIACIÓN A SERVICIOS DE SALUD

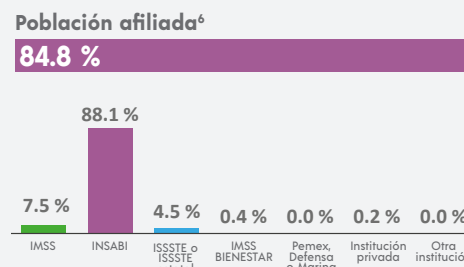

<sup>6</sup> Incluye afiliaciones múltiples.

### SITUACIÓN CONYUGAL

#### Población según situación conyugal<sup>7</sup>

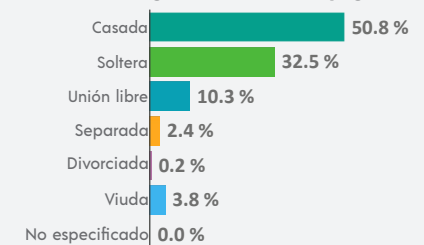

<sup>7</sup> De 12 años y más.

## COMPOSICIÓN POR EDAD Y SEXO

**Población total**  
**17 939** representa el 0.8 % de la población estatal

**Relación hombres-mujeres** **101.6**  
 Existen 101 hombres por cada 100 mujeres.

**Edad mediana** **29**  
 La mitad de la población tiene 29 años o menos.

**Razón de dependencia** **50.4**  
 Existen 50 personas en edad de dependencia por cada 100 en edad productiva.



## DISTRIBUCIÓN TERRITORIAL

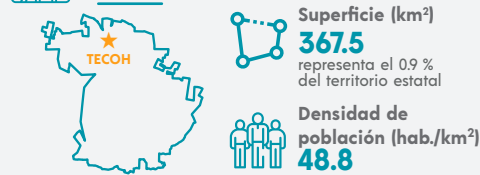

**Total de localidades** **24**

**Localidades con mayor población**

Tecoh	10 017
X-Kanchakán	1 786
Telchaquillo	1 483

## VIVIENDA

**Total de viviendas particulares habitadas**  
**4 720** representa el 0.7 % del total estatal

**Promedio de ocupantes por vivienda** **3.8**

**Promedio de ocupantes por cuarto** **1.5**

**Viviendas con piso de tierra** **1.6 %**

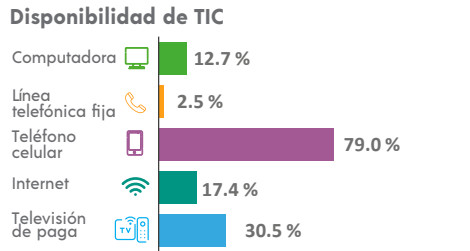
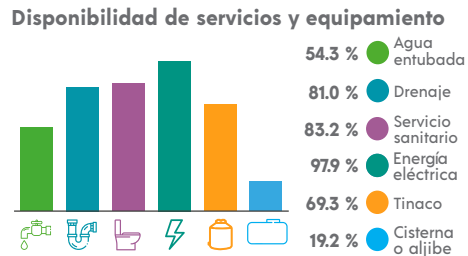
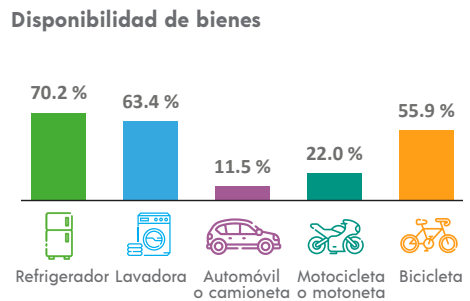

## ETNICIDAD

**Población que habla lengua indígena<sup>1</sup>** **43.77 %**

**Población que no habla español de los hablantes de lengua indígena<sup>1</sup>** **2.56 %**

**Lenguas indígenas más frecuentes**

Maya	99.9 %
Ch'ol	0.0 %

**Población que se considera afroamericana negra o afrodescendiente** **4.81 %**

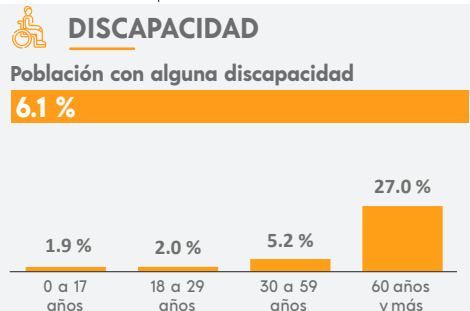

## MIGRACIÓN

**Población con lugar de residencia en marzo de 2015 distinto al actual<sup>2</sup>**

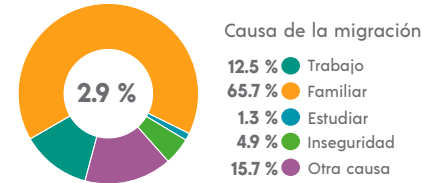

<sup>2</sup> De 5 años y más.

## CARACTERÍSTICAS ECONÓMICAS

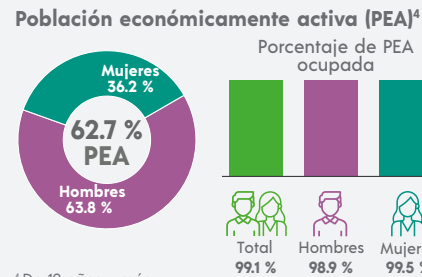

<sup>4</sup> De 12 años y más.

## FECUNDIDAD Y MORTALIDAD

**Promedio de hijas(os) nacidas(os) vivas(os)<sup>3</sup>**  
**1.5**

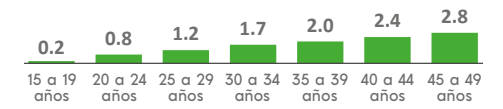

**Porcentaje de hijas(os) fallecidas(os)<sup>3</sup>**  
**2.7 %**

<sup>3</sup> Mujeres de 15 a 49 años.

## Población no económicamente activa (PNEA)<sup>4</sup>

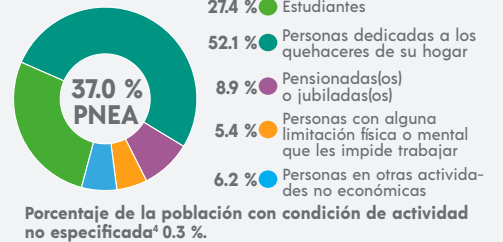

## CARACTERÍSTICAS EDUCATIVAS

### Población según nivel de escolaridad<sup>5</sup>

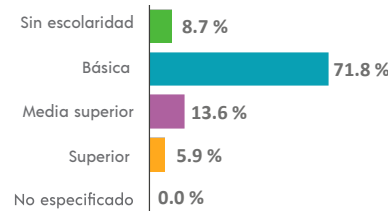

<sup>5</sup> De 15 años y más.

### Tasa de alfabetización

15 a 24 años	98.7 %
25 años y más	85.8 %

### Asistencia escolar

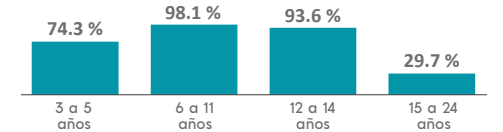

## AFILIACIÓN A SERVICIOS DE SALUD

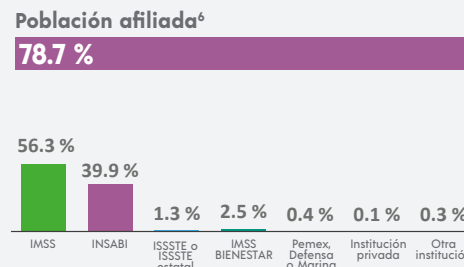

<sup>6</sup> Incluye afiliaciones múltiples.

## SITUACIÓN CONYUGAL

### Población según situación conyugal<sup>7</sup>

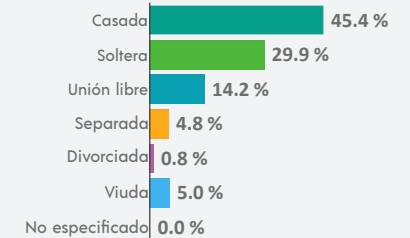

<sup>7</sup> De 12 años y más.

INEGI. Panorama Sociodemográfico de Yucatán. Censo de Población y Vivienda 2020. 2021

## COMPOSICIÓN POR EDAD Y SEXO

**Población total**  
**2 683** representa el 0.1 % de la población estatal

**Relación hombres-mujeres** **104.4**  
 Existen 104 hombres por cada 100 mujeres.

**Edad mediana** **30**  
 La mitad de la población tiene 30 años o menos.

**Razón de dependencia** **55.5**  
 Existen 55 personas en edad de dependencia por cada 100 en edad productiva.

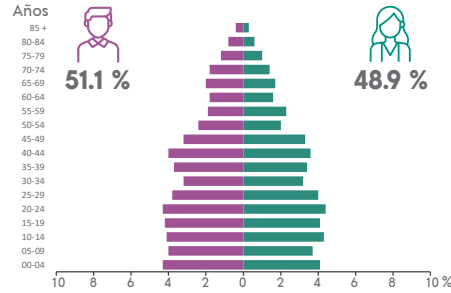

## DISTRIBUCIÓN TERRITORIAL

**Superficie (km²)**  
**199.6** representa el 0.5 % del territorio estatal

**Densidad de población (hab./km²)**  
**13.4**

**Total de localidades**  
**2**

**Localidades con mayor población**

Tekal de Venegas	2 645
San Felipe	38
N/A	

## VIVIENDA

**Total de viviendas particulares habitadas**  
**775** representa el 0.1 % del total estatal

**Promedio de ocupantes por vivienda** **3.5**

**Promedio de ocupantes por cuarto** **1.5**

**Viviendas con piso de tierra** **0.9 %**

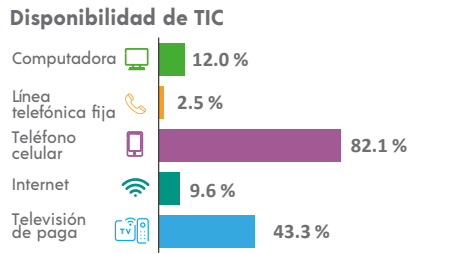
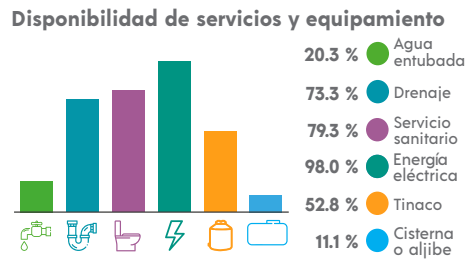
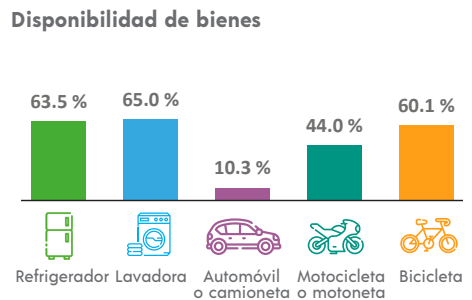

## ETNICIDAD

**Población que habla lengua indígena¹** **41.44 %**

**Población que no habla español de los hablantes de lengua indígena¹** **3.22 %**

**Lenguas indígenas más frecuentes**

Maya	100.0 %
N/A	

**Población que se considera afroamericana negra o afrodescendiente** **3.65 %**

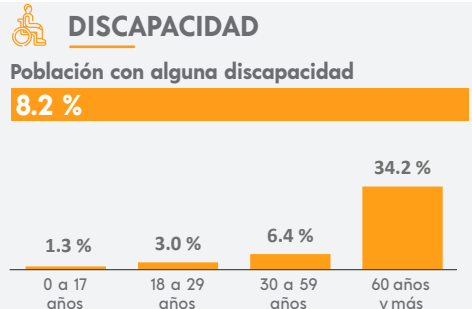

## MIGRACIÓN

**Población con lugar de residencia en marzo de 2015 distinto al actual²**

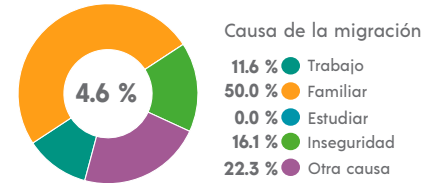

² De 5 años y más.

## CARACTERÍSTICAS ECONÓMICAS

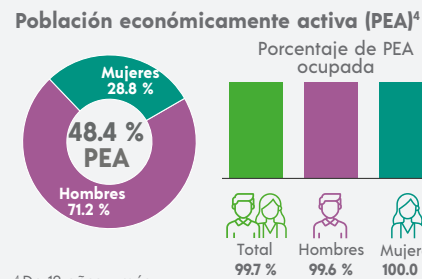

⁴ De 12 años y más.

## FECUNDIDAD Y MORTALIDAD

**Promedio de hijas(os) nacidas(os) vivas(os)³**  
**1.5**

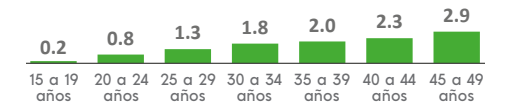

**Porcentaje de hijas(os) fallecidas(os)³**  
**1.2 %**

³ Mujeres de 15 a 49 años.

## CARACTERÍSTICAS EDUCATIVAS

**Población según nivel de escolaridad⁵**

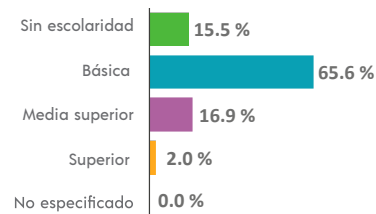

⁵ De 15 años y más.

**Tasa de alfabetización**

15 a 24 años	97.4 %
25 años y más	78.0 %

**Asistencia escolar**

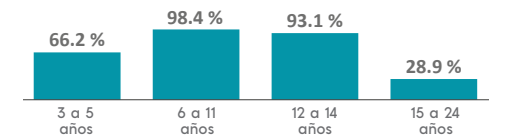

## AFILIACIÓN A SERVICIOS DE SALUD

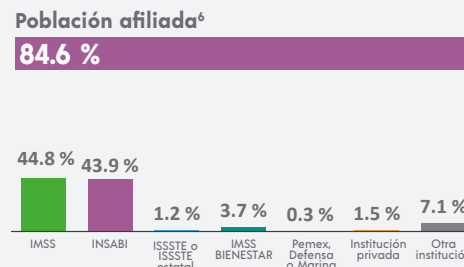

⁶ Incluye afiliaciones múltiples.

## SITUACIÓN CONYUGAL

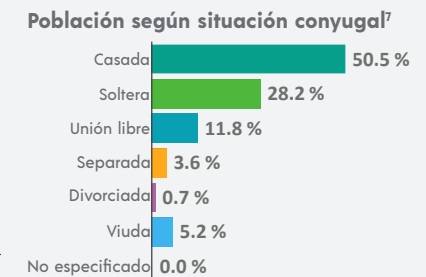

⁷ De 12 años y más.

## COMPOSICIÓN POR EDAD Y SEXO

**Población total**  
**3 747** representa el 0.2 % de la población estatal

**Relación hombres-mujeres** **101.1**  
 Existen 101 hombres por cada 100 mujeres.

**Edad mediana** **32**  
 La mitad de la población tiene 32 años o menos.

**Razón de dependencia** **58.1**  
 Existen 58 personas en edad de dependencia por cada 100 en edad productiva.



## DISTRIBUCIÓN TERRITORIAL

**Superficie (km²)**  
**79.8** representa el 0.2 % del territorio estatal

**Densidad de población (hab./km²)**  
**47.0**



### Total de localidades

<b>5</b>
<b>Localidades con mayor población</b>
Tekantó <b>3 143</b>
Tixkochoh <b>359</b>
San Francisco Dzón <b>197</b>

### Disponibilidad de bienes

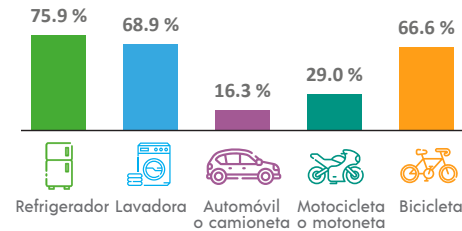

### Disponibilidad de TIC

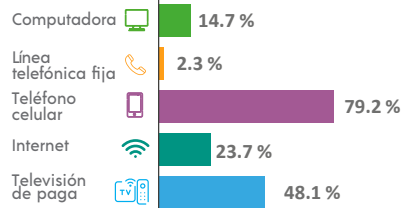

## VIVIENDA

**Total de viviendas particulares habitadas**  
**1 082** representa el 0.2 % del total estatal

**Promedio de ocupantes por vivienda** **3.5**

**Promedio de ocupantes por cuarto** **1.4**

**Viviendas con piso de tierra** **0.9 %**

### Disponibilidad de servicios y equipamiento

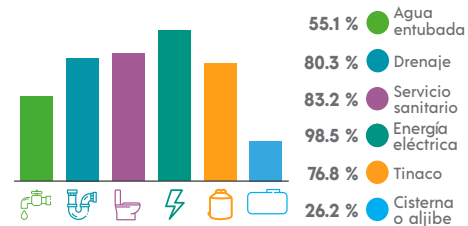

## ETNICIDAD

**Población que habla lengua indígena¹** **29.14 %**

**Población que no habla español de los hablantes de lengua indígena¹** **0.77 %**

**Lenguas indígenas más frecuentes**

Maya	<b>99.5 %</b>
Tsotsil	<b>0.2 %</b>

**Población que se considera afroamericana negra o afrodescendiente** **16.71 %**

## DISCAPACIDAD

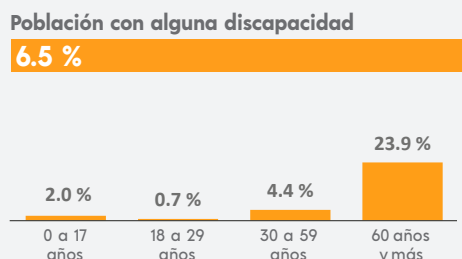

## MIGRACIÓN

**Población con lugar de residencia en marzo de 2015 distinto al actual²**

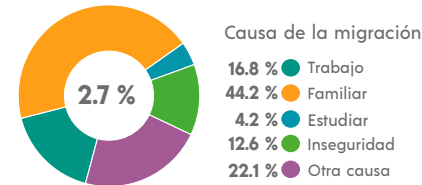

² De 5 años y más.

## CARACTERÍSTICAS ECONÓMICAS

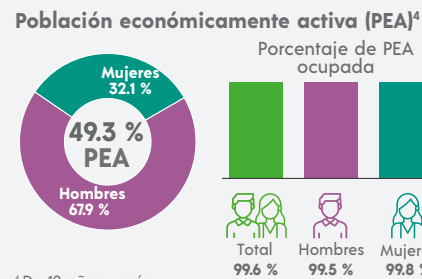

⁴ De 12 años y más.

## FECUNDIDAD Y MORTALIDAD

**Promedio de hijas(os) nacidas(os) vivas(os)³**  
**1.4**

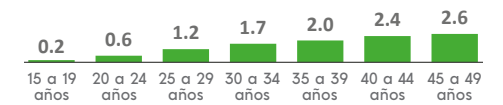

**Porcentaje de hijas(os) fallecidas(os)³**

**1.7 %**

³ Mujeres de 15 a 49 años.

## CARACTERÍSTICAS ECONÓMICAS

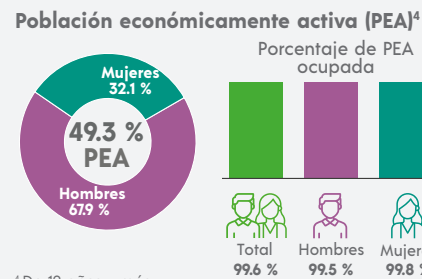

## CARACTERÍSTICAS EDUCATIVAS

### Población según nivel de escolaridad⁵

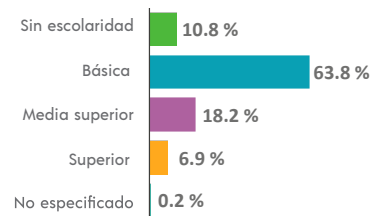

⁵ De 15 años y más.

### Tasa de alfabetización

15 a 24 años	<b>98.8 %</b>
25 años y más	<b>83.2 %</b>

### Asistencia escolar

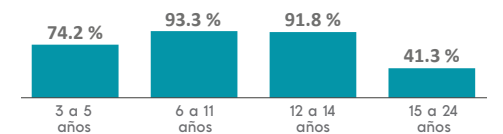

## AFILIACIÓN A SERVICIOS DE SALUD

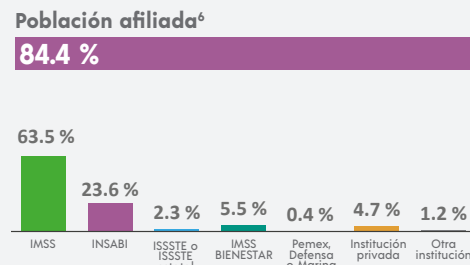

⁶ Incluye afiliaciones múltiples.

## SITUACIÓN CONYUGAL

### Población según situación conyugal⁷

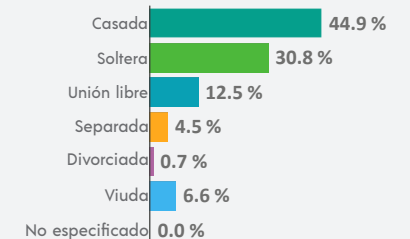

⁷ De 12 años y más.

¹ De 3 años y más.

## COMPOSICIÓN POR EDAD Y SEXO

**Población total**  
**45 062** representa el 19 % de la población estatal

**Relación hombres-mujeres** **96.4**  
 Existen 96 hombres por cada 100 mujeres.

**Edad mediana** **27**  
 La mitad de la población tiene 27 años o menos.

**Razón de dependencia** **54.4**  
 Existen 54 personas en edad de dependencia por cada 100 en edad productiva.

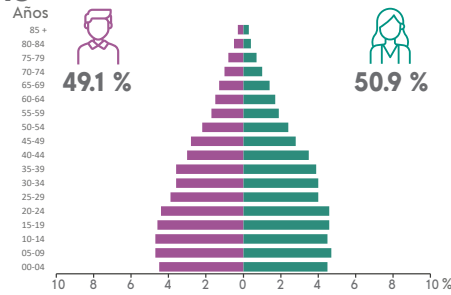

## DISTRIBUCIÓN TERRITORIAL

**Superficie (km²)**  
**2 768.4** representa el 70 % del territorio estatal

**Densidad de población (hab./km²)**  
**16.3**



**Total de localidades** **87**

**Localidades con mayor población**

Tekax de Álvaro Obregón	28 461
Kancab	3 327
Xaya	2 176

## VIVIENDA

**Total de viviendas particulares habitadas**  
**11 535** representa el 1.8 % del total estatal

**Promedio de ocupantes por vivienda** **3.9**

**Promedio de ocupantes por cuarto** **1.4**

**Viviendas con piso de tierra** **3.0 %**

## Disponibilidad de bienes

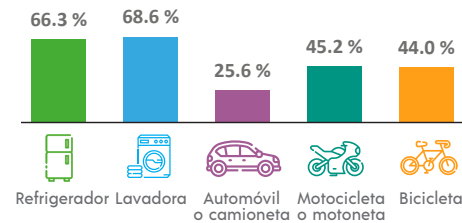

## Disponibilidad de TIC

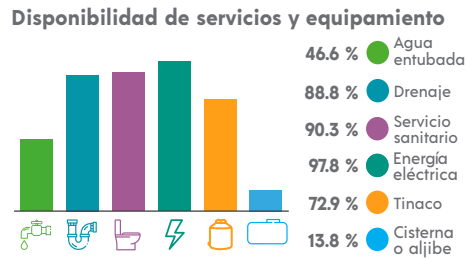
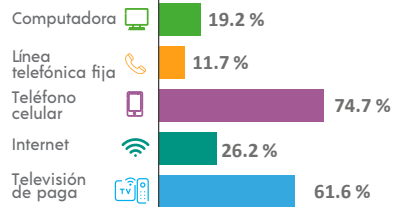

## ETNICIDAD

**Población que habla lengua indígena¹** **51.85 %**

**Población que no habla español de los hablantes de lengua indígena¹** **7.71 %**

**Lenguas indígenas más frecuentes**

Maya	99.4 %
Ch'ol	0.3 %

**Población que se considera afroamericana negra o afrodescendiente** **0.73 %**

## DISCAPACIDAD

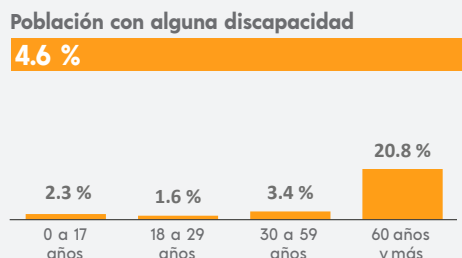

## MIGRACIÓN

**Población con lugar de residencia en marzo de 2015 distinto al actual²**

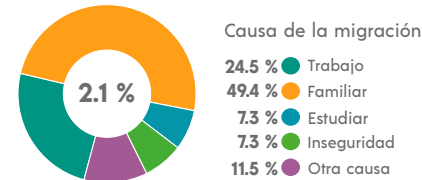

² De 5 años y más.

## CARACTERÍSTICAS ECONÓMICAS

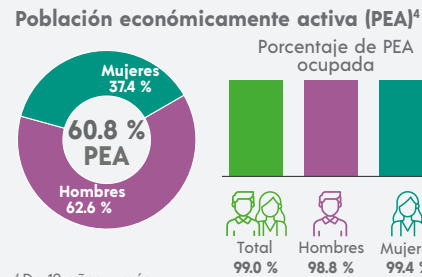

⁴ De 12 años y más.

## FECUNDIDAD Y MORTALIDAD

**Promedio de hijas(os) nacidas(os) vivas(os)³**  
**1.6**

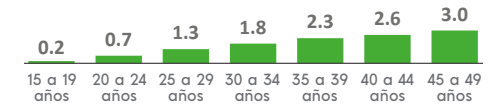

**Porcentaje de hijas(os) fallecidas(os)³**

**2.3 %**

³ Mujeres de 15 a 49 años.

## CARACTERÍSTICAS EDUCATIVAS

### Población según nivel de escolaridad⁵

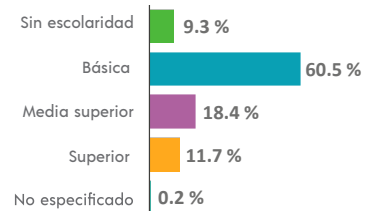

⁵ De 15 años y más.

### Tasa de alfabetización

15 a 24 años	98.4 %
25 años y más	85.6 %

### Asistencia escolar

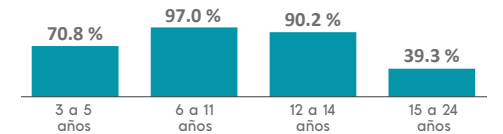

## AFILIACIÓN A SERVICIOS DE SALUD

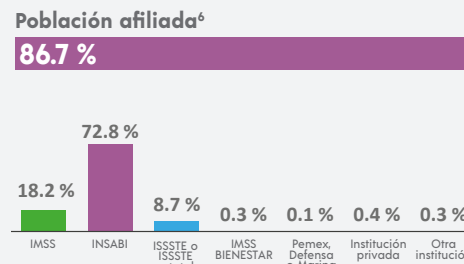

⁶ Incluye afiliaciones múltiples.

## SITUACIÓN CONYUGAL

### Población según situación conyugal⁷

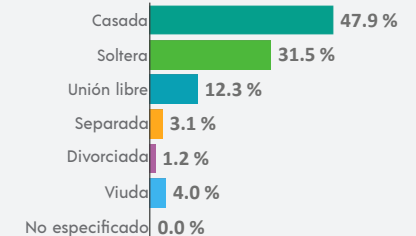

⁷ De 12 años y más.

¹ De 3 años y más.



### COMPOSICIÓN POR EDAD Y SEXO

**Población total**  
**11 020** representa el 0.5 % de la población estatal

**Relación hombres-mujeres** **102.7**  
 Existen 102 hombres por cada 100 mujeres.

**Edad mediana** **28**  
 La mitad de la población tiene 28 años o menos.

**Razón de dependencia** **49.5**  
 Existen 49 personas en edad de dependencia por cada 100 en edad productiva.



### DISTRIBUCIÓN TERRITORIAL

**Superficie (km²)**  
**281.0** representa el 0.7 % del territorio estatal

**Densidad de población (hab./km²)**  
**39.2**

### VIVIENDA

**Total de viviendas particulares habitadas**  
**2 797** representa el 0.4 % del total estatal

**Promedio de ocupantes por vivienda** **3.9**

**Promedio de ocupantes por cuarto** **1.4**

**Viviendas con piso de tierra** **0.8 %**

**Disponibilidad de servicios y equipamiento**

- Agua entubada: 58.7 %
- Drenaje: 80.6 %
- Servicio sanitario: 93.4 %
- Energía eléctrica: 99.6 %
- Tinaco: 77.2 %
- Cisterna o aljibe: 9.9 %

### ETNICIDAD

**Población que habla lengua indígena<sup>1</sup>** **42.70 %**

**Población que no habla español de los hablantes de lengua indígena<sup>1</sup>** **1.97 %**

**Lenguas indígenas más frecuentes**

- Maya: 100.0 %
- Ch'ol: 0.0 %

**Población que se considera afroamericana negra o afrodescendiente** **3.18 %**

### Total de localidades

<b>3</b>
<b>Localidades con mayor población</b>
Tekit <b>11 015</b>
Holchén <b>4</b>
San Antonio Panabchén <b>1</b>

### Disponibilidad de bienes

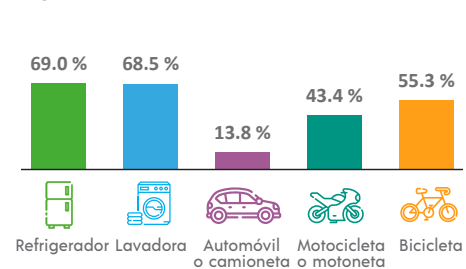

### Disponibilidad de TIC

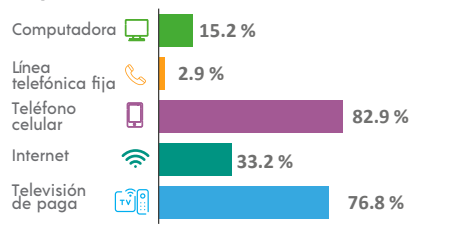

### DISCAPACIDAD

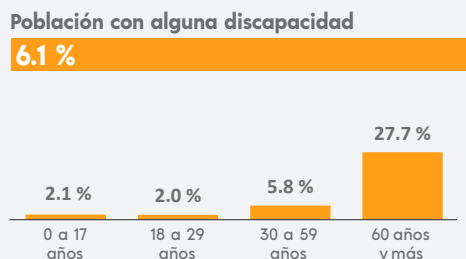

### MIGRACIÓN

**Población con lugar de residencia en marzo de 2015 distinto al actual<sup>2</sup>**

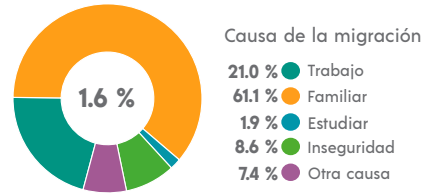

<sup>2</sup> De 5 años y más.

### CARACTERÍSTICAS ECONÓMICAS

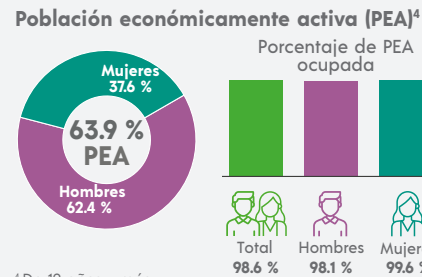

<sup>4</sup> De 12 años y más.

### FECUNDIDAD Y MORTALIDAD

**Promedio de hijas(os) nacidas(os) vivas(os)<sup>3</sup>**  
**1.5**

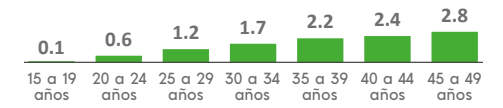

**Porcentaje de hijas(os) fallecidas(os)<sup>3</sup>**

**3.3 %**

<sup>3</sup> Mujeres de 15 a 49 años.

### Población no económicamente activa (PNEA)<sup>4</sup>

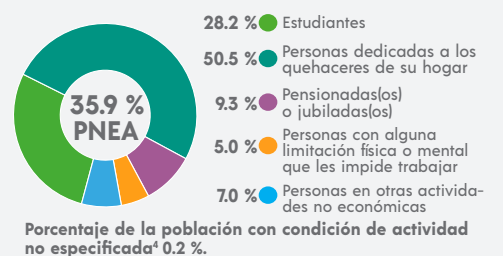

### CARACTERÍSTICAS EDUCATIVAS

#### Población según nivel de escolaridad<sup>5</sup>

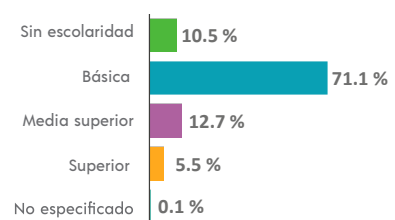

<sup>5</sup> De 15 años y más.

#### Tasa de alfabetización

15 a 24 años	<b>98.1 %</b>
25 años y más	<b>83.9 %</b>

#### Asistencia escolar

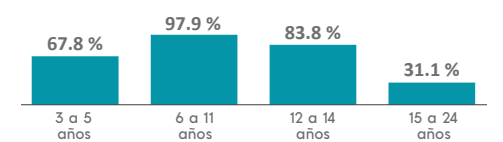

### AFILIACIÓN A SERVICIOS DE SALUD

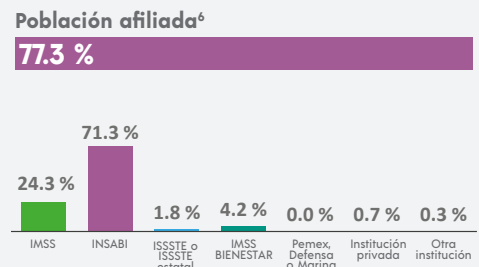

<sup>6</sup> Incluye afiliaciones múltiples.

### SITUACIÓN CONYUGAL

#### Población según situación conyugal<sup>7</sup>

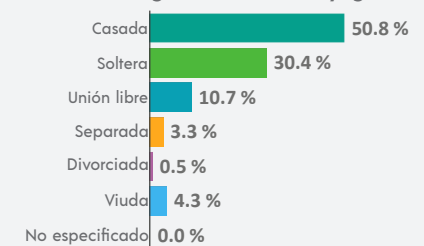

<sup>7</sup> De 12 años y más.

INEGI. Panorama Sociodemográfico de Yucatán. Censo de Población y Vivienda 2020. 2021

### COMPOSICIÓN POR EDAD Y SEXO

**Población total**  
**3 355** representa el 0.1 % de la población estatal

**Relación hombres-mujeres** **98.5**  
 Existen 98 hombres por cada 100 mujeres.

**Edad mediana** **25**  
 La mitad de la población tiene 25 años o menos.

**Razón de dependencia** **65.6**  
 Existen 65 personas en edad de dependencia por cada 100 en edad productiva.

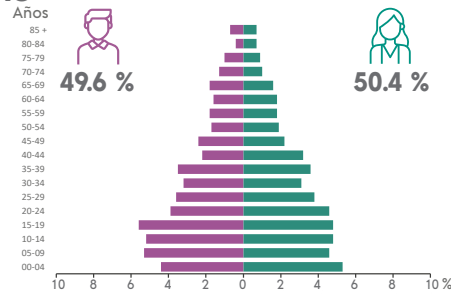

### DISTRIBUCIÓN TERRITORIAL

**Superficie (km²)**  
**273.1** representa el 0.7 % del territorio estatal

**Densidad de población (hab./km²)**  
**12.3**

**Total de localidades** **13**

**Localidades con mayor población**

Tekom	2 785
Chibilub	244
X-Cocmil	129

### VIVIENDA

**Total de viviendas particulares habitadas**  
**801** representa el 0.1 % del total estatal

**Promedio de ocupantes por vivienda** **4.2**

**Promedio de ocupantes por cuarto** **1.8**

**Viviendas con piso de tierra** **3.7 %**

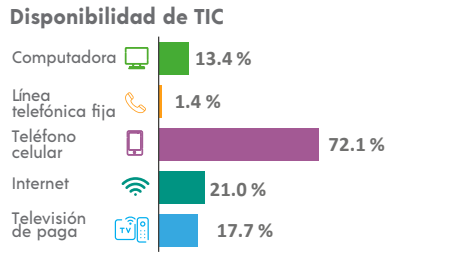
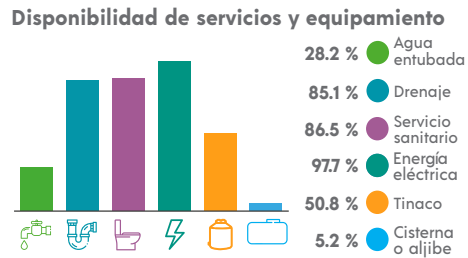
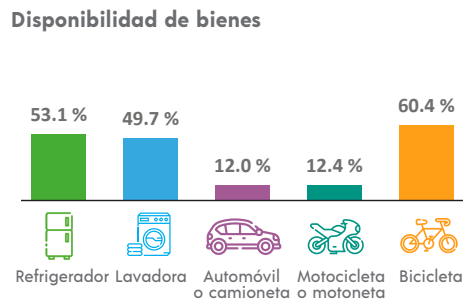

### ETNICIDAD

**Población que habla lengua indígena¹** **78.90 %**

**Población que no habla español de los hablantes de lengua indígena¹** **9.34 %**

**Lenguas indígenas más frecuentes**

Maya	99.8 %
Tsel'tal	0.1 %

**Población que se considera afroamericana negra o afrodescendiente** **2.03 %**

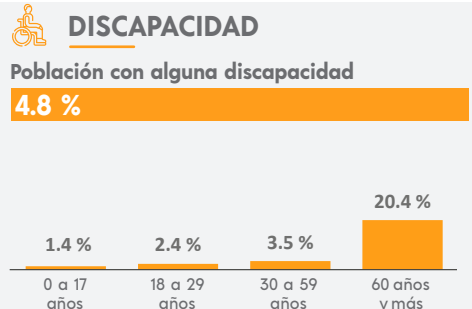

### MIGRACIÓN

**Población con lugar de residencia en marzo de 2015 distinto al actual²**

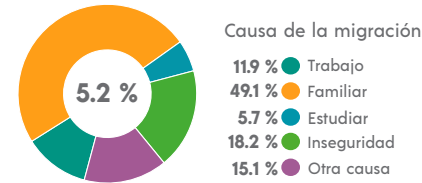

² De 5 años y más.

### CARACTERÍSTICAS ECONÓMICAS

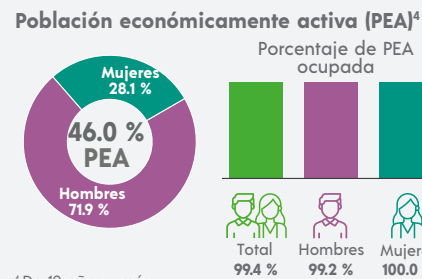

⁴ De 12 años y más.

### FECUNDIDAD Y MORTALIDAD

**Promedio de hijas(os) nacidas(os) vivas(os)³**  
**1.7**

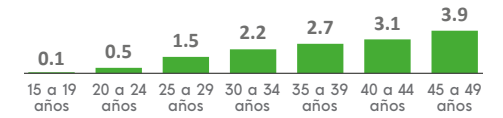

**Porcentaje de hijas(os) fallecidas(os)³**  
**2.0 %**

³ Mujeres de 15 a 49 años.

### CARACTERÍSTICAS EDUCATIVAS

**Población según nivel de escolaridad⁵**

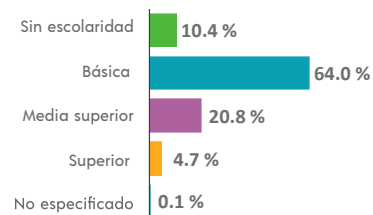

⁵ De 15 años y más.

**Tasa de alfabetización**

15 a 24 años	98.3 %
25 años y más	77.4 %

**Asistencia escolar**

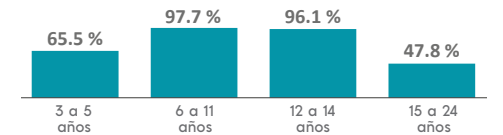

### AFILIACIÓN A SERVICIOS DE SALUD

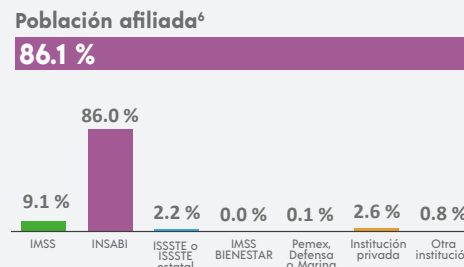

⁶ Incluye afiliaciones múltiples.

### SITUACIÓN CONYUGAL

**Población según situación conyugal⁷**

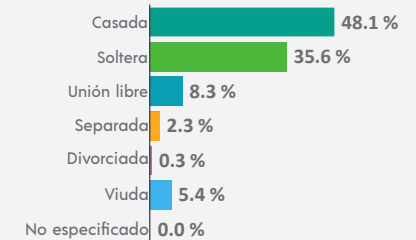

⁷ De 12 años y más.

¹ De 3 años y más.

### COMPOSICIÓN POR EDAD Y SEXO

**Población total**  
**3 512** representa el 0.2 % de la población estatal

**Relación hombres-mujeres** **95.0**  
 Existen 95 hombres por cada 100 mujeres.

**Edad mediana** **35**  
 La mitad de la población tiene 35 años o menos.

**Razón de dependencia** **55.5**  
 Existen 55 personas en edad de dependencia por cada 100 en edad productiva.

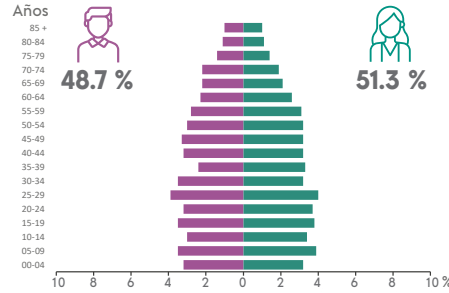

### DISTRIBUCIÓN TERRITORIAL

**Superficie (km²)**  
**57.9** representa el 0.1 % del territorio estatal

**Densidad de población (hab./km²)**  
**60.6**



### Total de localidades

<b>8</b>
<b>Localidades con mayor población</b>
Telchac <b>3 496</b>
Pabellón San Juan <b>4</b>
Pedro Ake Caamal <b>4</b>

### Disponibilidad de bienes

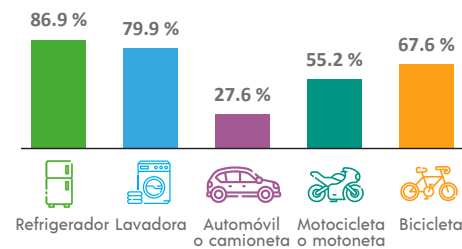

### Disponibilidad de TIC

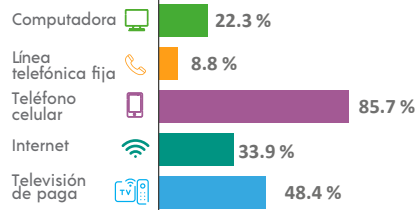

### VIVIENDA

**Total de viviendas particulares habitadas**  
**1 121** representa el 0.2 % del total estatal

**Promedio de ocupantes por vivienda** **3.1**

**Promedio de ocupantes por cuarto** **1.0**

**Viviendas con piso de tierra** **0.8 %**

### Disponibilidad de servicios y equipamiento

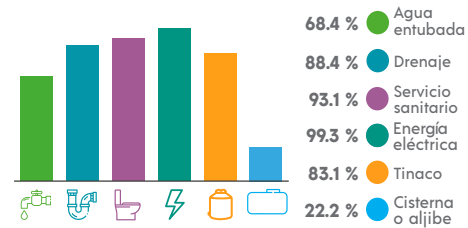

### ETNICIDAD

**Población que habla lengua indígena¹** **10.31 %**

**Población que no habla español de los hablantes de lengua indígena¹** **0.57 %**

**Lenguas indígenas más frecuentes**

Maya	99.1 %
Náhuatl	0.3 %

**Población que se considera afroamericana negra o afrodescendiente** **23.89 %**

### DISCAPACIDAD

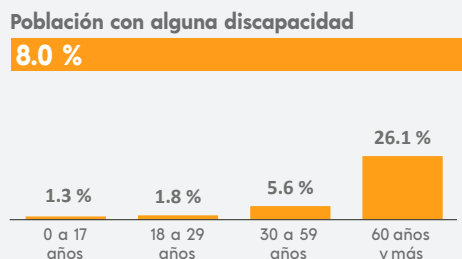

### MIGRACIÓN

**Población con lugar de residencia en marzo de 2015 distinto al actual²**

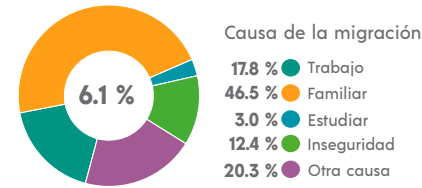

² De 5 años y más.

### CARACTERÍSTICAS ECONÓMICAS

**Población económicamente activa (PEA)⁴**

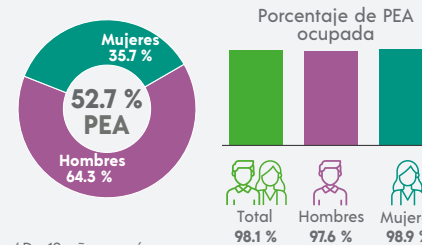

⁴ De 12 años y más.

### FECUNDIDAD Y MORTALIDAD

**Promedio de hijas(os) nacidas(os) vivas(os)³**  
**1.3**

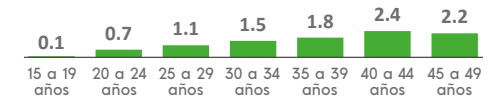

**Porcentaje de hijas(os) fallecidas(os)³**

**1.5 %**

³ Mujeres de 15 a 49 años.

**Población no económicamente activa (PNEA)⁴**

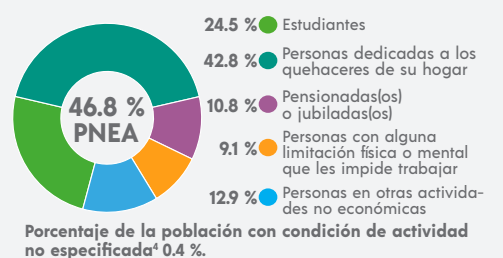

### CARACTERÍSTICAS EDUCATIVAS

**Población según nivel de escolaridad⁵**

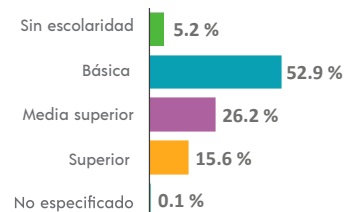

⁵ De 15 años y más.

**Tasa de alfabetización**

15 a 24 años	99.8 %
25 años y más	93.4 %

**Asistencia escolar**

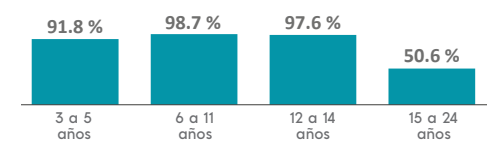

### AFILIACIÓN A SERVICIOS DE SALUD

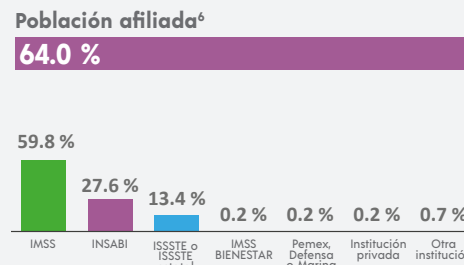

⁶ Incluye afiliaciones múltiples.

### SITUACIÓN CONYUGAL

**Población según situación conyugal⁷**

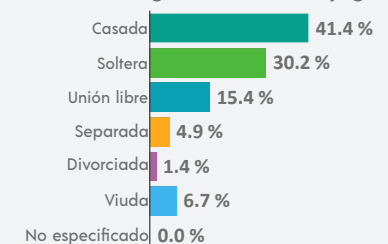

⁷ De 12 años y más.

INEGI. Panorama Sociodemográfico de Yucatán. Censo de Población y Vivienda 2020. 2021

### COMPOSICIÓN POR EDAD Y SEXO

**Población total**  
**1 915** representa el 0.1 % de la población estatal

**Relación hombres-mujeres** **99.0**  
 Existen 99 hombres por cada 100 mujeres.

**Edad mediana** **31**  
 La mitad de la población tiene 31 años o menos.

**Razón de dependencia** **52.3**  
 Existen 52 personas en edad de dependencia por cada 100 en edad productiva.

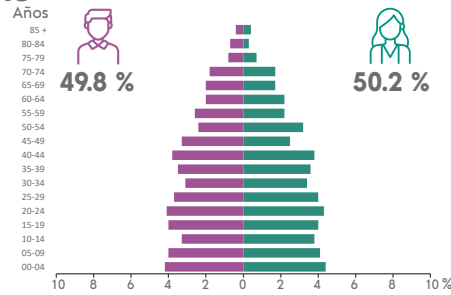

### DISTRIBUCIÓN TERRITORIAL

**Superficie (km²)**  
**65.2** representa el 0.2 % del territorio estatal

**Densidad de población (hab./km²)**  
**29.4**

**Total de localidades**  
**2**

**Localidades con mayor población**

Telchac Puerto	1 913
Telchac Puerto [Basurero Municipal]	2
N/A	N/A

### VIVIENDA

**Total de viviendas particulares habitadas**  
**568** representa el 0.1 % del total estatal

**Promedio de ocupantes por vivienda** **3.4**

**Promedio de ocupantes por cuarto** **1.2**

**Viviendas con piso de tierra** **1.6 %**

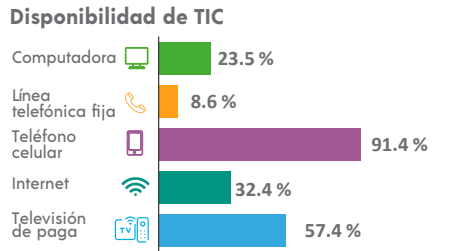
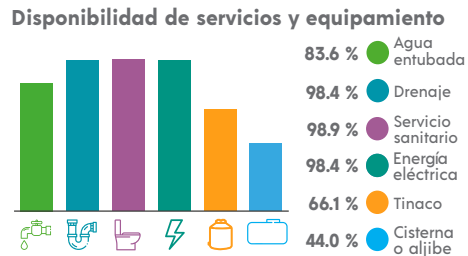
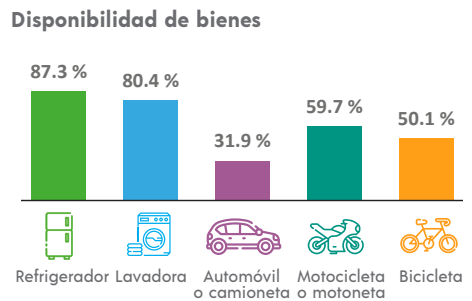

### ETNICIDAD

**Población que habla lengua indígena<sup>1</sup>** **10.04 %**

**Población que no habla español de los hablantes de lengua indígena<sup>1</sup>** **0.55 %**

**Lenguas indígenas más frecuentes**

Maya	99.5 %
Ch'ol	0.5 %

**Población que se considera afroamericana negra o afrodescendiente** **1.83 %**

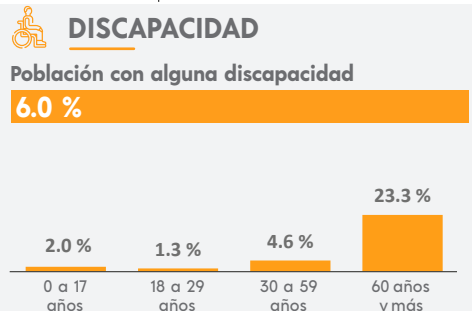

### MIGRACIÓN

**Población con lugar de residencia en marzo de 2015 distinto al actual<sup>2</sup>**

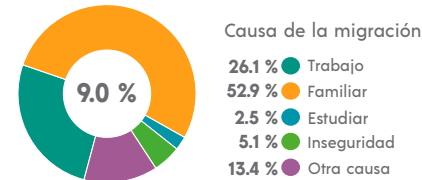

<sup>2</sup> De 5 años y más.

### CARACTERÍSTICAS ECONÓMICAS

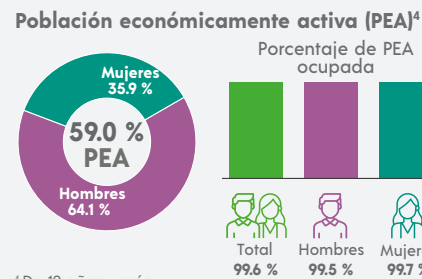

<sup>4</sup> De 12 años y más.

### FECUNDIDAD Y MORTALIDAD

**Promedio de hijas(os) nacidas(os) vivas(os)<sup>3</sup>**  
**1.6**

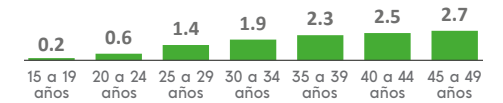

**Porcentaje de hijas(os) fallecidas(os)<sup>3</sup>**  
**1.2 %**

<sup>3</sup> Mujeres de 15 a 49 años.

### CARACTERÍSTICAS EDUCATIVAS

**Población según nivel de escolaridad<sup>5</sup>**

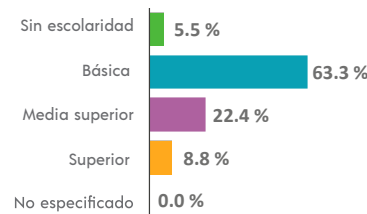

<sup>5</sup> De 15 años y más.

**Tasa de alfabetización**

15 a 24 años	99.4 %
25 años y más	92.6 %

**Asistencia escolar**

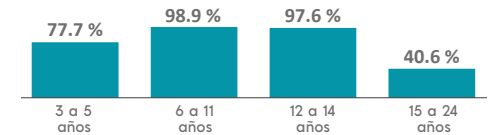

### AFILIACIÓN A SERVICIOS DE SALUD

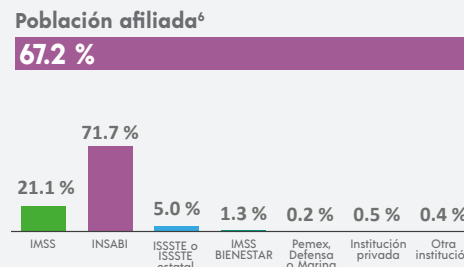

<sup>6</sup> Incluye afiliaciones múltiples.

### SITUACIÓN CONYUGAL

**Población según situación conyugal<sup>7</sup>**

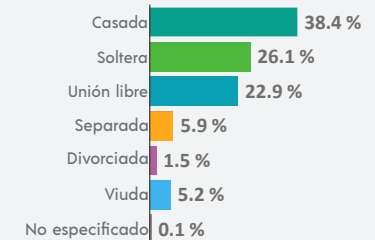

<sup>7</sup> De 12 años y más.

### COMPOSICIÓN POR EDAD Y SEXO

**Población total**  
**7 037** representa el 0.3 % de la población estatal

**Relación hombres-mujeres** **101.4**  
 Existen 101 hombres por cada 100 mujeres.

**Edad mediana** **30**  
 La mitad de la población tiene 30 años o menos.

**Razón de dependencia** **58.0**  
 Existen 58 personas en edad de dependencia por cada 100 en edad productiva.



### DISTRIBUCIÓN TERRITORIAL

**Superficie (km²)**  
**337.6** representa el 0.9 % del territorio estatal

**Densidad de población (hab./km²)**  
**20.8**

### VIVIENDA

**Total de viviendas particulares habitadas**  
**1 878** representa el 0.3 % del total estatal

**Promedio de ocupantes por vivienda** **3.7**

**Promedio de ocupantes por cuarto** **1.5**

**Viviendas con piso de tierra** **1.0 %**

**Disponibilidad de servicios y equipamiento**

- 56.9 % Agua entubada
- 76.4 % Drenaje
- 81.7 % Servicio sanitario
- 99.0 % Energía eléctrica
- 61.5 % Tinaco
- 4.6 % Cisterna o aljibe

### ETNICIDAD

**Población que habla lengua indígena<sup>1</sup>** **21.39 %**

**Población que no habla español de los hablantes de lengua indígena<sup>1</sup>** **1.33 %**

**Lenguas indígenas más frecuentes**

- Maya **99.9 %**
- Tarahumara **0.1 %**

**Población que se considera afroamericana negra o afrodescendiente** **2.15 %**

### Total de localidades

<b>9</b>
<b>Localidades con mayor población</b>
Temax <b>6 472</b>
Chenché de las Torres <b>253</b>
San Antonio Cámara <b>246</b>

### Disponibilidad de bienes

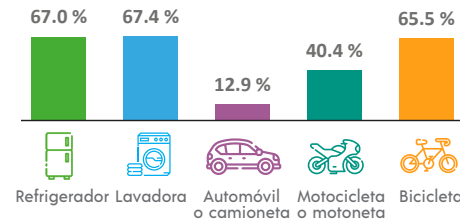

### Disponibilidad de TIC

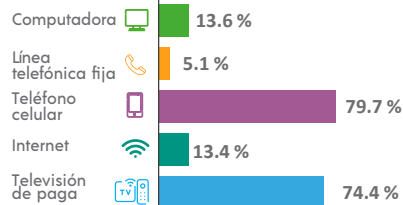

### DISCAPACIDAD

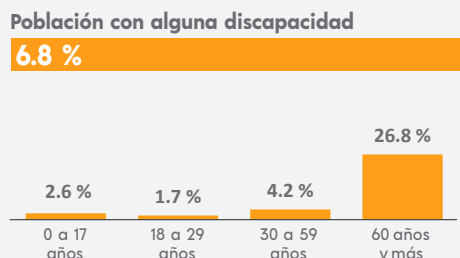

### MIGRACIÓN

**Población con lugar de residencia en marzo de 2015 distinto al actual<sup>2</sup>**

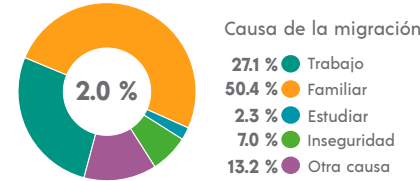

<sup>2</sup> De 5 años y más.

### CARACTERÍSTICAS ECONÓMICAS

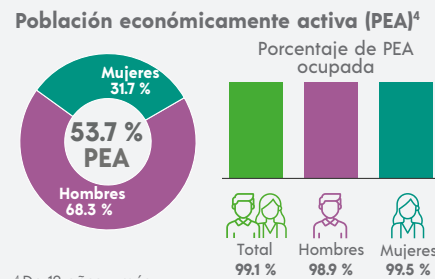

<sup>4</sup> De 12 años y más.

### FECUNDIDAD Y MORTALIDAD

**Promedio de hijas(os) nacidas(os) vivas(os)<sup>3</sup>**  
**1.5**

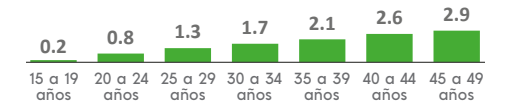

**Porcentaje de hijas(os) fallecidas(os)<sup>3</sup>**

**2.4 %**

<sup>3</sup> Mujeres de 15 a 49 años.

### Población no económicamente activa (PNEA)<sup>4</sup>

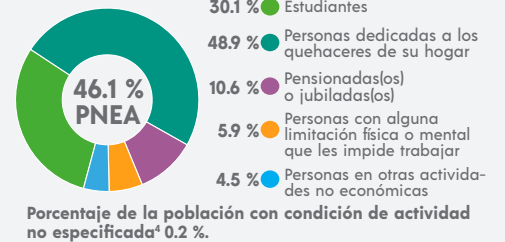

### CARACTERÍSTICAS EDUCATIVAS

#### Población según nivel de escolaridad<sup>5</sup>

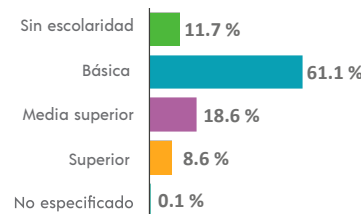

<sup>5</sup> De 15 años y más.

#### Tasa de alfabetización

15 a 24 años	<b>99.0 %</b>
25 años y más	<b>84.8 %</b>

#### Asistencia escolar

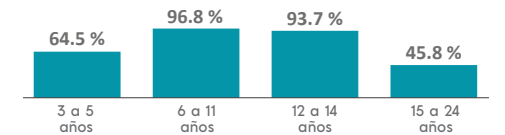

### AFILIACIÓN A SERVICIOS DE SALUD

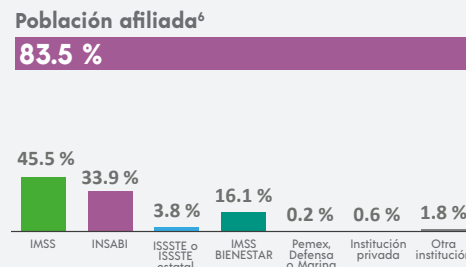

<sup>6</sup> Incluye afiliaciones múltiples.

### SITUACIÓN CONYUGAL

#### Población según situación conyugal<sup>7</sup>

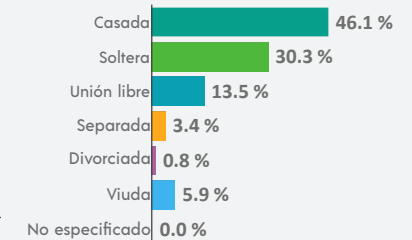

<sup>7</sup> De 12 años y más.

INEGI. Panorama Sociodemográfico de Yucatán. Censo de Población y Vivienda 2020. 2021

### COMPOSICIÓN POR EDAD Y SEXO

**Población total**  
**16 680** representa el 0.7 % de la población estatal

**Relación hombres-mujeres** **101.9**  
 Existen 101 hombres por cada 100 mujeres.

**Edad mediana** **26**  
 La mitad de la población tiene 26 años o menos.

**Razón de dependencia** **56.6**  
 Existen 56 personas en edad de dependencia por cada 100 en edad productiva.

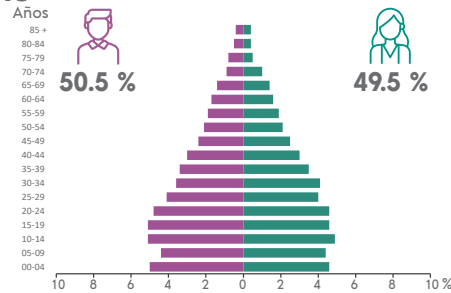

### DISTRIBUCIÓN TERRITORIAL

**Superficie (km²)**  
**706.6** representa el 1.8 % del territorio estatal

**Densidad de población (hab./km²)**  
**23.6**

**Total de localidades** **46**

**Localidades con mayor población**

Temozón	7 365
Hunukú	3 549
Nahbalam	2 344

### VIVIENDA

**Total de viviendas particulares habitadas**  
**4 260** representa el 0.6 % del total estatal

**Promedio de ocupantes por vivienda** **3.9**

**Promedio de ocupantes por cuarto** **1.6**

**Viviendas con piso de tierra** **5.9 %**

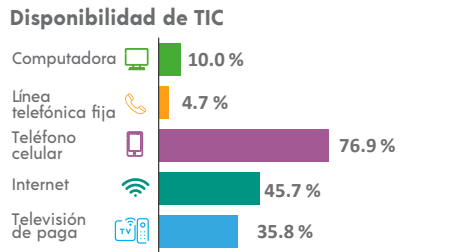
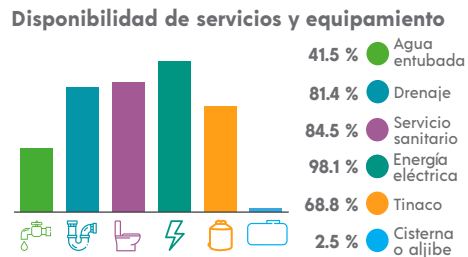
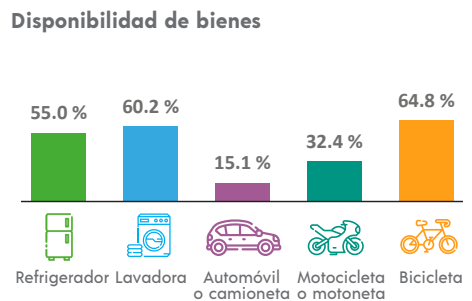

### ETNICIDAD

**Población que habla lengua indígena<sup>1</sup>** **74.24 %**

**Población que no habla español de los hablantes de lengua indígena<sup>1</sup>** **6.45 %**

**Lenguas indígenas más frecuentes**

Maya	99.9 %
Tsotsil	0.1 %

**Población que se considera afroamericana negra o afrodescendiente** **2.60 %**

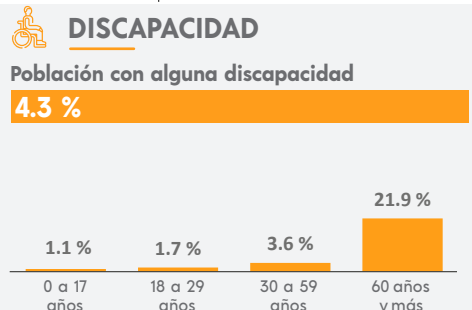

### MIGRACIÓN

**Población con lugar de residencia en marzo de 2015 distinto al actual<sup>2</sup>**

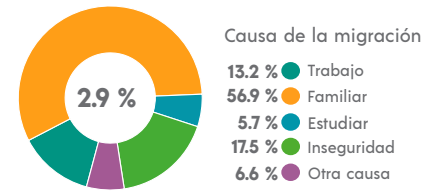

<sup>2</sup> De 5 años y más.

### CARACTERÍSTICAS ECONÓMICAS

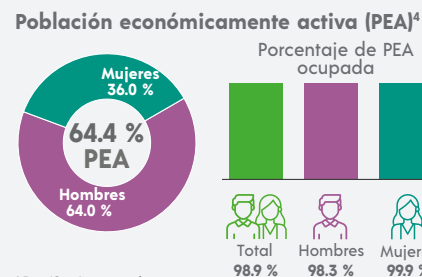

<sup>4</sup> De 12 años y más.

### FECUNDIDAD Y MORTALIDAD

**Promedio de hijas(os) nacidas(os) vivas(os)<sup>3</sup>**  
**1.7**

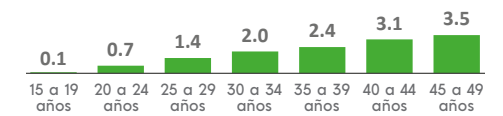

**Porcentaje de hijas(os) fallecidas(os)<sup>3</sup>**

**2.6 %**

<sup>3</sup> Mujeres de 15 a 49 años.

### CARACTERÍSTICAS EDUCATIVAS

**Población según nivel de escolaridad<sup>5</sup>**

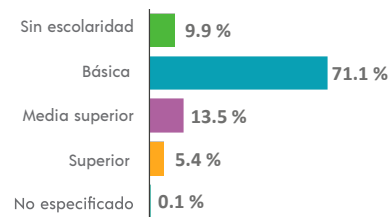

<sup>5</sup> De 15 años y más.

**Tasa de alfabetización**

15 a 24 años	98.8 %
25 años y más	80.1 %

**Asistencia escolar**

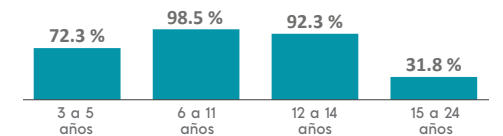

### AFILIACIÓN A SERVICIOS DE SALUD

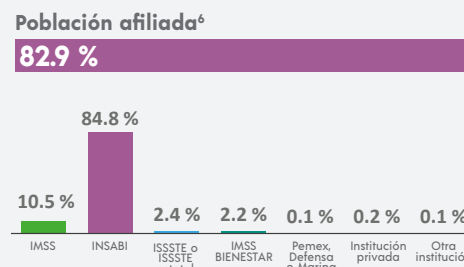

<sup>6</sup> Incluye afiliaciones múltiples.

### SITUACIÓN CONYUGAL

**Población según situación conyugal<sup>7</sup>**

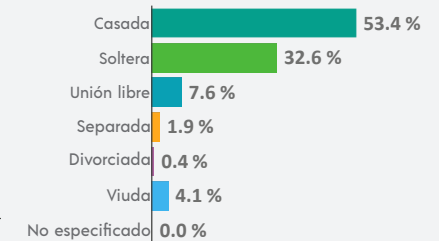

<sup>7</sup> De 12 años y más.

### COMPOSICIÓN POR EDAD Y SEXO

**Población total**  
**2 133** representa el 0.1 % de la población estatal

**Relación hombres-mujeres** **100.2**  
 Existen 100 hombres por cada 100 mujeres.

**Edad mediana** **32**  
 La mitad de la población tiene 32 años o menos.

**Razón de dependencia** **59.7**  
 Existen 59 personas en edad de dependencia por cada 100 en edad productiva.

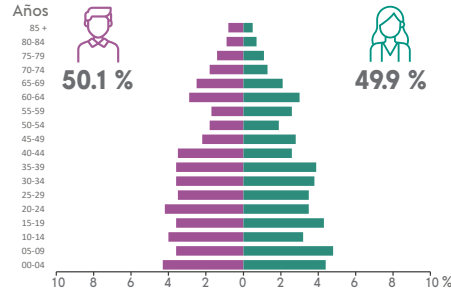

### DISTRIBUCIÓN TERRITORIAL

**Superficie (km²)**  
**108.7** representa el 0.3 % del territorio estatal

**Densidad de población (hab./km²)**  
**19.6**

### VIVIENDA

**Total de viviendas particulares habitadas**  
**682** representa el 0.1 % del total estatal

**Promedio de ocupantes por vivienda** **3.1**

**Promedio de ocupantes por cuarto** **1.4**

**Viviendas con piso de tierra** **1.5 %**

**Disponibilidad de servicios y equipamiento**

- 32.0 % Agua entubada
- 70.5 % Drenaje
- 74.5 % Servicio sanitario
- 97.9 % Energía eléctrica
- 62.8 % Tinaco
- 3.8 % Cisterna o aljibe

### ETNICIDAD

**Población que habla lengua indígena¹** **57.63 %**

**Población que no habla español de los hablantes de lengua indígena¹** **1.04 %**

**Lenguas indígenas más frecuentes**

- Maya **99.7 %**
- Náhuatl **0.1 %**

**Población que se considera afroamericana negra o afrodescendiente** **1.13 %**

### Total de localidades

<b>6</b>
<b>Localidades con mayor población</b>
Tepakán <b>1 942</b>
Kantirix <b>179</b>
Tioc <b>8</b>

### Disponibilidad de bienes

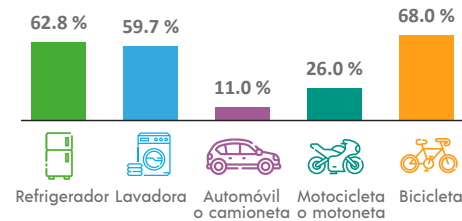

### Disponibilidad de TIC

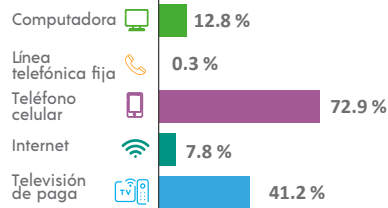

### DISCAPACIDAD

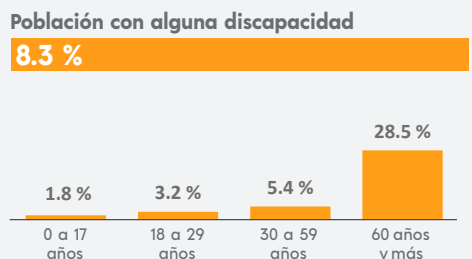

### MIGRACIÓN

**Población con lugar de residencia en marzo de 2015 distinto al actual²**

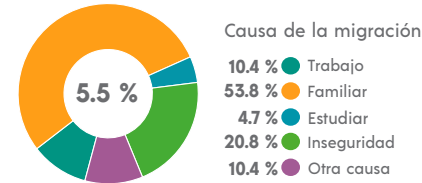

² De 5 años y más.

### CARACTERÍSTICAS ECONÓMICAS

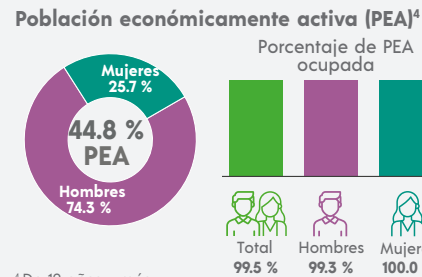

⁴ De 12 años y más.

### FECUNDIDAD Y MORTALIDAD

**Promedio de hijas(os) nacidas(os) vivas(os)³**  
**1.5**

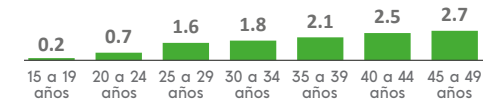

**Porcentaje de hijas(os) fallecidas(os)³**

**2.0 %**

³ Mujeres de 15 a 49 años.

### CARACTERÍSTICAS EDUCATIVAS

#### Población según nivel de escolaridad⁵

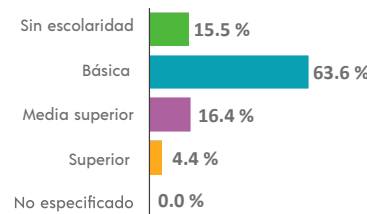

⁵ De 15 años y más.

#### Tasa de alfabetización

15 a 24 años	<b>98.8 %</b>
25 años y más	<b>81.9 %</b>

#### Asistencia escolar

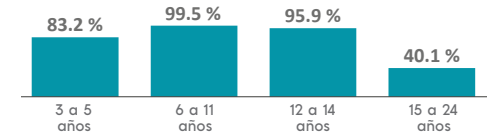

### AFILIACIÓN A SERVICIOS DE SALUD

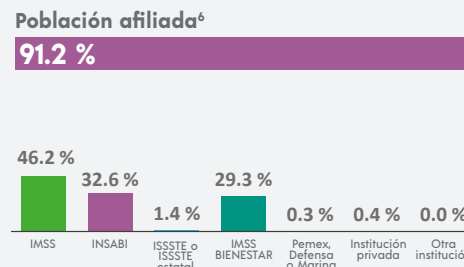

⁶ Incluye afiliaciones múltiples.

### SITUACIÓN CONYUGAL

#### Población según situación conyugal⁷

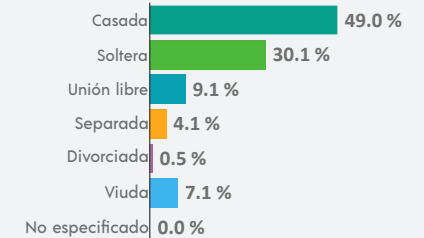

⁷ De 12 años y más.

INEGI. Panorama Sociodemográfico de Yucatán. Censo de Población y Vivienda 2020. 2021

## COMPOSICIÓN POR EDAD Y SEXO

**Población total**  
**5 464** representa el 0.2 % de la población estatal

**Relación hombres-mujeres** **103.8**  
 Existen 103 hombres por cada 100 mujeres.

**Edad mediana** **28**  
 La mitad de la población tiene 28 años o menos.

**Razón de dependencia** **55.9**  
 Existen 55 personas en edad de dependencia por cada 100 en edad productiva.

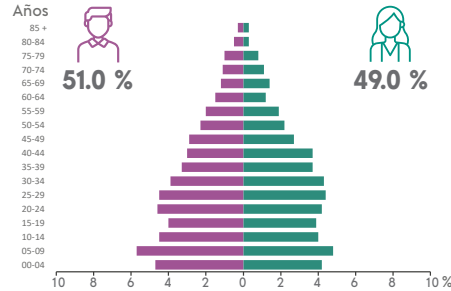

## DISTRIBUCIÓN TERRITORIAL

**Superficie (km²)**  
**336.9** representa el 0.9 % del territorio estatal

**Densidad de población (hab./km²)**  
**16.2**

## VIVIENDA

**Total de viviendas particulares habitadas**  
**1 485** representa el 0.2 % del total estatal

**Promedio de ocupantes por vivienda** **3.7**

**Promedio de ocupantes por cuarto** **1.5**

**Viviendas con piso de tierra** **1.3 %**

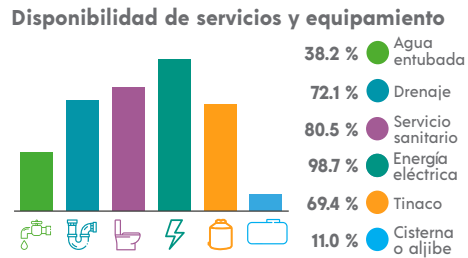

## ETNICIDAD

**Población que habla lengua indígena¹** **31.21 %**

**Población que no habla español de los hablantes de lengua indígena¹** **0.50 %**

**Lenguas indígenas más frecuentes**

- Maya **99.9 %**
- Ch'ol **0.1 %**

**Población que se considera afroamericana negra o afrodescendiente** **0.59 %**

¹ De 3 años y más.

## Total de localidades

<b>8</b>
<b>Localidades con mayor población</b>
Tetiz <b>4 550</b>
Nohuayún <b>898</b>
San Martín de Porres <b>6</b>

## Disponibilidad de bienes

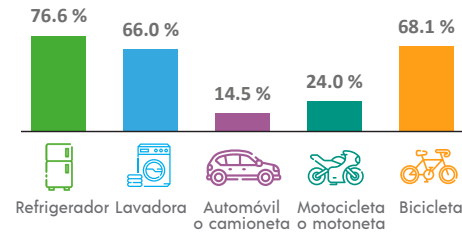

## Disponibilidad de TIC

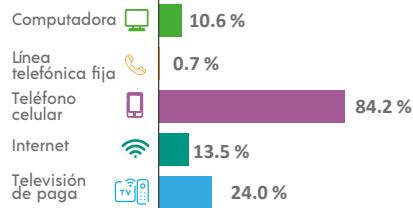

## DISCAPACIDAD

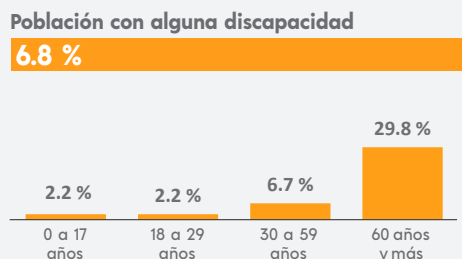

## MIGRACIÓN

**Población con lugar de residencia en marzo de 2015 distinto al actual²**

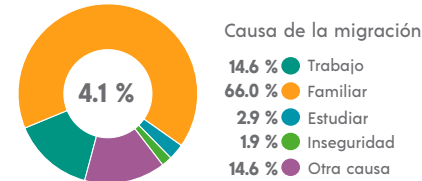

² De 5 años y más.

## CARACTERÍSTICAS ECONÓMICAS

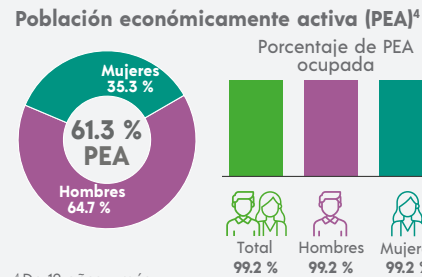

⁴ De 12 años y más.

## FECUNDIDAD Y MORTALIDAD

**Promedio de hijas(os) nacidas(os) vivas(os)³**  
**1.7**

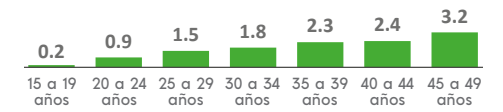

**Porcentaje de hijas(os) fallecidas(os)³**

**2.3 %**

³ Mujeres de 15 a 49 años.

## CARACTERÍSTICAS EDUCATIVAS

### Población según nivel de escolaridad⁵

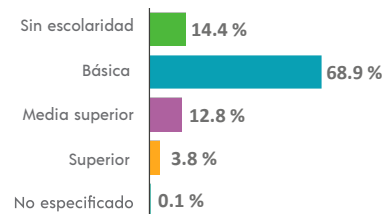

⁵ De 15 años y más.

### Tasa de alfabetización

15 a 24 años	<b>97.9 %</b>
25 años y más	<b>81.3 %</b>

### Asistencia escolar

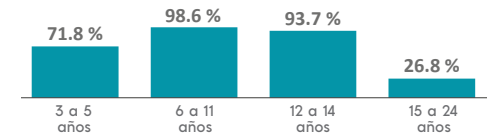

## AFILIACIÓN A SERVICIOS DE SALUD

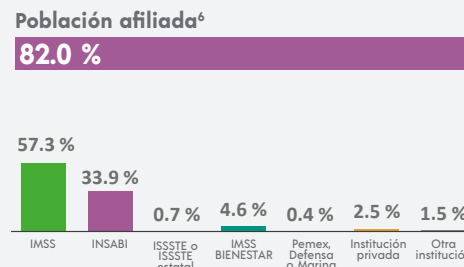

⁶ Incluye afiliaciones múltiples.

## SITUACIÓN CONYUGAL

### Población según situación conyugal⁷

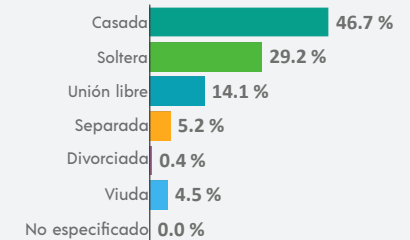

⁷ De 12 años y más.



### COMPOSICIÓN POR EDAD Y SEXO

**Población total**  
**1 917** representa el 0.1 % de la población estatal

**Relación hombres-mujeres** **99.2**  
 Existen 99 hombres por cada 100 mujeres.

**Edad mediana** **30**  
 La mitad de la población tiene 30 años o menos.

**Razón de dependencia** **67.5**  
 Existen 67 personas en edad de dependencia por cada 100 en edad productiva.

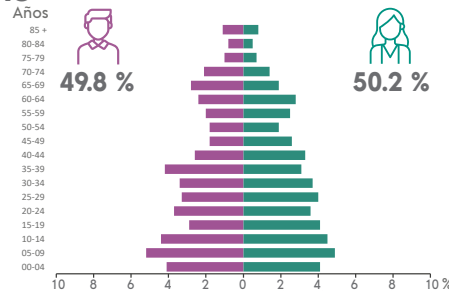

### DISTRIBUCIÓN TERRITORIAL

**Superficie (km²)**  
**77.9** representa el 0.2 % del territorio estatal

**Densidad de población (hab./km²)**  
**24.6**

**Total de localidades**  
**1**

**Localidades con mayor población**  
 Teya **1 917**

N/A

N/A

### VIVIENDA

**Total de viviendas particulares habitadas**  
**570** representa el 0.1 % del total estatal

**Promedio de ocupantes por vivienda** **3.4**

**Promedio de ocupantes por cuarto** **1.4**

**Viviendas con piso de tierra** **0.5 %**

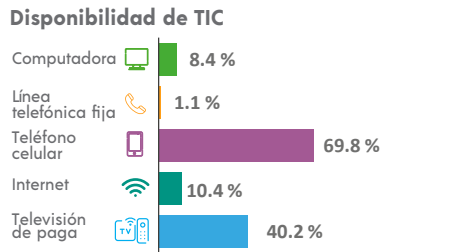
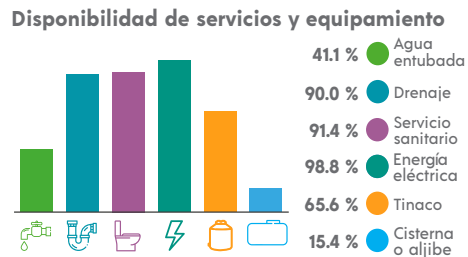
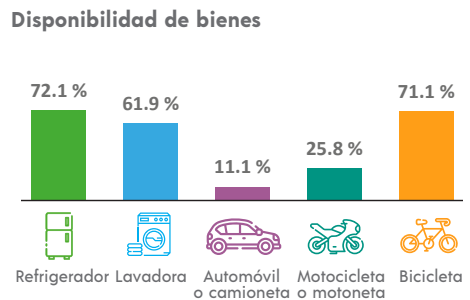

### ETNICIDAD

**Población que habla lengua indígena¹** **47.16 %**

**Población que no habla español de los hablantes de lengua indígena¹** **0.23 %**

**Lenguas indígenas más frecuentes**

Maya **99.9 %**

Tzeltal **0.1 %**

**Población que se considera afroamericana negra o afrodescendiente** **22.69 %**

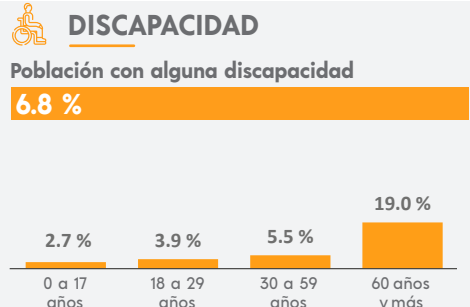

### MIGRACIÓN

**Población con lugar de residencia en marzo de 2015 distinto al actual²**

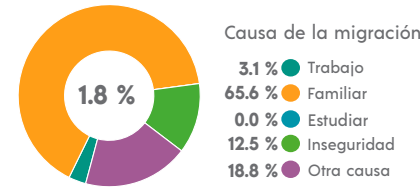

² De 5 años y más.

### CARACTERÍSTICAS ECONÓMICAS

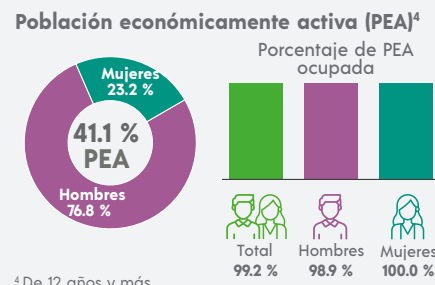

⁴ De 12 años y más.

### FECUNDIDAD Y MORTALIDAD

**Promedio de hijas(os) nacidas(os) vivas(os)³**  
**1.6**



**Porcentaje de hijas(os) fallecidas(os)³**  
**1.8 %**

³ Mujeres de 15 a 49 años.

### Población no económicamente activa (PNEA)⁴

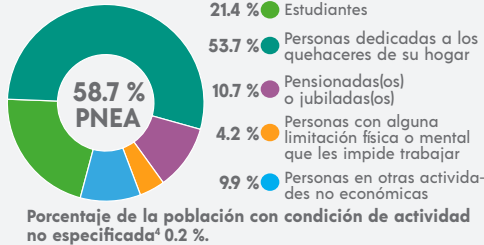

### CARACTERÍSTICAS EDUCATIVAS

#### Población según nivel de escolaridad⁵

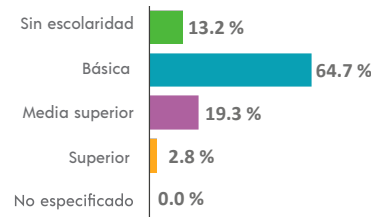

⁵ De 15 años y más.

#### Tasa de alfabetización

15 a 24 años **98.2 %**

25 años y más **84.7 %**

#### Asistencia escolar

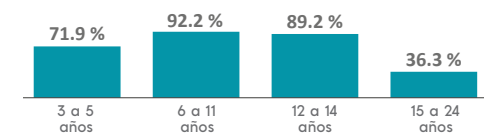

### AFILIACIÓN A SERVICIOS DE SALUD

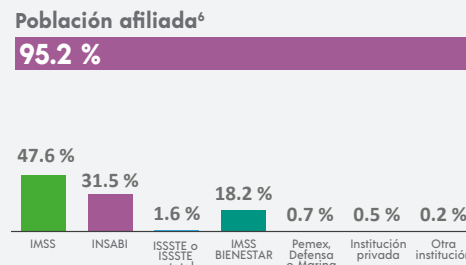

⁶ Incluye afiliaciones múltiples.

### SITUACIÓN CONYUGAL

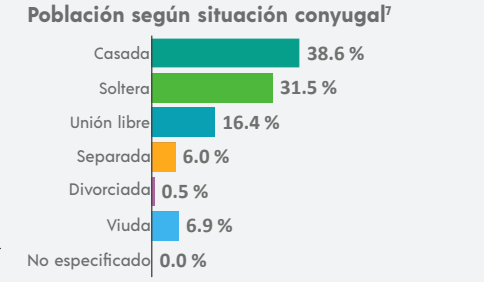

⁷ De 12 años y más.

## COMPOSICIÓN POR EDAD Y SEXO

**Población total**  
**40 495** representa el 17 % de la población estatal

**Relación hombres-mujeres** **96.9**  
 Existen 96 hombres por cada 100 mujeres.

**Edad mediana** **29**  
 La mitad de la población tiene 29 años o menos.

**Razón de dependencia** **51.3**  
 Existen 51 personas en edad de dependencia por cada 100 en edad productiva.

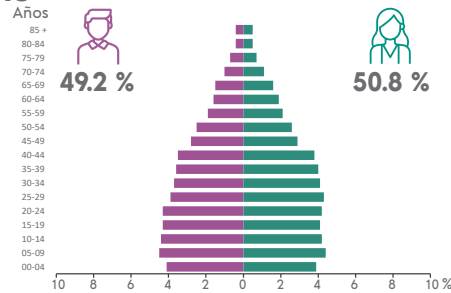

## DISTRIBUCIÓN TERRITORIAL

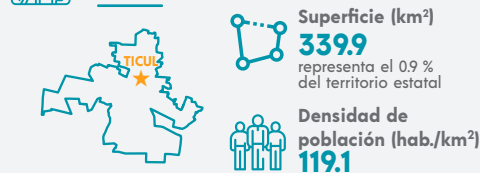

**Total de localidades** **22**

**Localidades con mayor población**

Ticul	35 183
Pustunich	2 624
Yotholín	2 569

## VIVIENDA

**Total de viviendas particulares habitadas**  
**10 075** representa el 1.5 % del total estatal

**Promedio de ocupantes por vivienda** **4.0**

**Promedio de ocupantes por cuarto** **1.3**

**Viviendas con piso de tierra** **1.9 %**

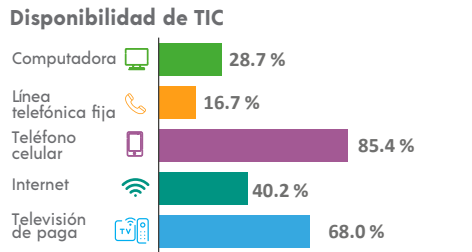
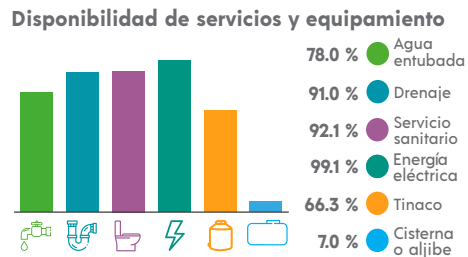
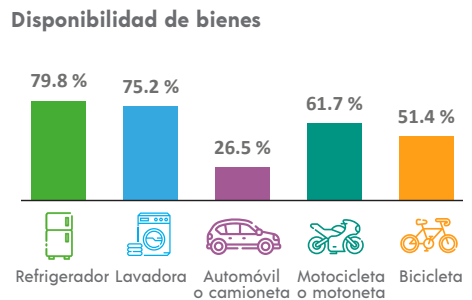

## ETNICIDAD

**Población que habla lengua indígena¹** **32.84 %**

**Población que no habla español de los hablantes de lengua indígena¹** **1.63 %**

**Lenguas indígenas más frecuentes**

Maya	99.7 %
Tsel'tal	0.1 %

**Población que se considera afroamericana negra o afrodescendiente** **1.19 %**

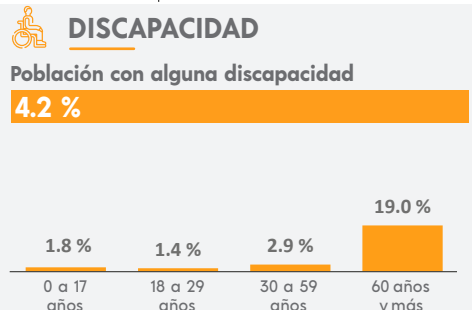

¹ De 3 años y más.

## MIGRACIÓN

**Población con lugar de residencia en marzo de 2015 distinto al actual²**

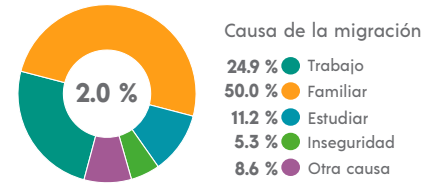

² De 5 años y más.

## CARACTERÍSTICAS ECONÓMICAS

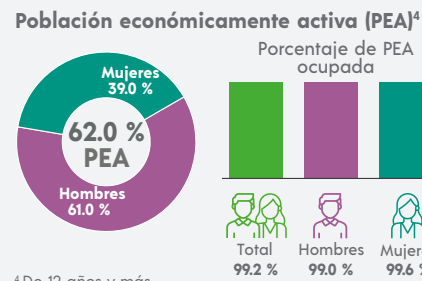

⁴ De 12 años y más.

## FECUNDIDAD Y MORTALIDAD

**Promedio de hijas(os) nacidas(os) vivas(os)³**  
**1.4**

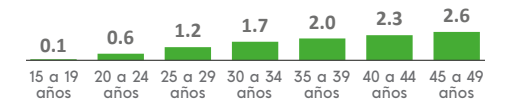

**Porcentaje de hijas(os) fallecidas(os)³**  
**2.7 %**

³ Mujeres de 15 a 49 años.

## CARACTERÍSTICAS EDUCATIVAS

**Población según nivel de escolaridad⁵**

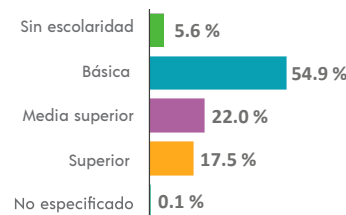

⁵ De 15 años y más.

**Tasa de alfabetización**

15 a 24 años	98.8 %
25 años y más	91.9 %

**Asistencia escolar**

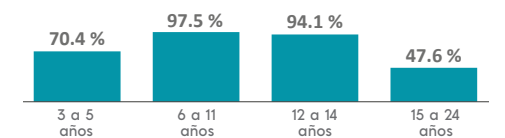

## AFILIACIÓN A SERVICIOS DE SALUD

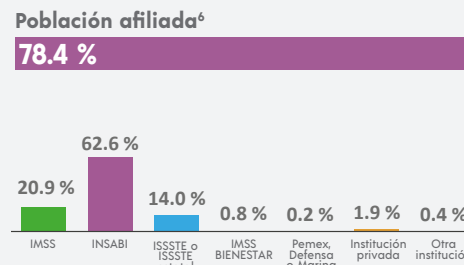

⁶ Incluye afiliaciones múltiples.

## SITUACIÓN CONYUGAL

**Población según situación conyugal⁷**

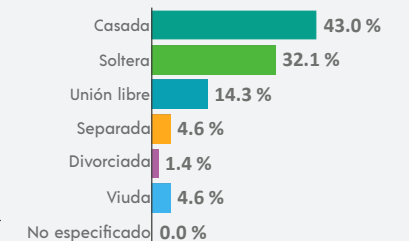

⁷ De 12 años y más.

### COMPOSICIÓN POR EDAD Y SEXO

**Población total**  
**7 503** representa el 0.3 % de la población estatal

**Relación hombres-mujeres** **101.9**  
 Existen 101 hombres por cada 100 mujeres.

**Edad mediana** **29**  
 La mitad de la población tiene 29 años o menos.

**Razón de dependencia** **46.7**  
 Existen 46 personas en edad de dependencia por cada 100 en edad productiva.

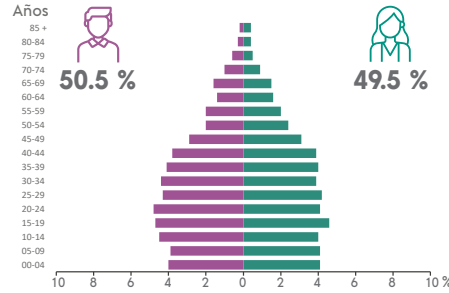

### DISTRIBUCIÓN TERRITORIAL

**Superficie (km²)**  
**134.6** representa el 0.3 % del territorio estatal

**Densidad de población (hab./km²)**  
**55.8**

**Total de localidades** **22**

**Localidades con mayor población**

Timucuy	4 204
Tekik de Regil	2 080
Subcancab	1 143

### VIVIENDA

**Total de viviendas particulares habitadas**  
**1 809** representa el 0.3 % del total estatal

**Promedio de ocupantes por vivienda** **4.2**

**Promedio de ocupantes por cuarto** **1.7**

**Viviendas con piso de tierra** **1.1 %**

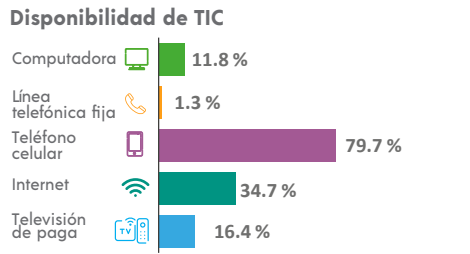
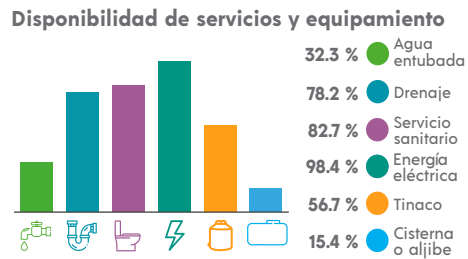
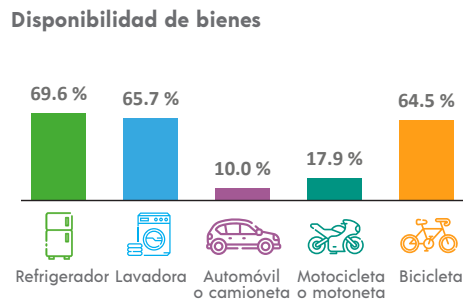

### ETNICIDAD

**Población que habla lengua indígena¹** **75.61 %**

**Población que no habla español de los hablantes de lengua indígena¹** **2.40 %**

**Lenguas indígenas más frecuentes**

Maya	99.9 %
Ch'ol	0.1 %

**Población que se considera afroamericana negra o afrodescendiente** **1.20 %**

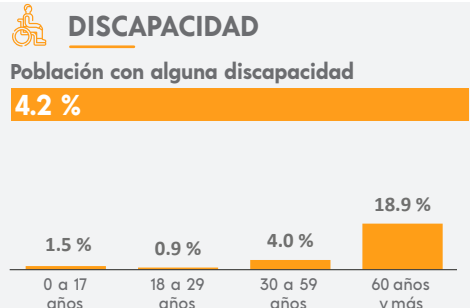

### MIGRACIÓN

**Población con lugar de residencia en marzo de 2015 distinto al actual²**

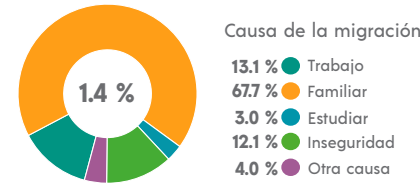

² De 5 años y más.

### CARACTERÍSTICAS ECONÓMICAS

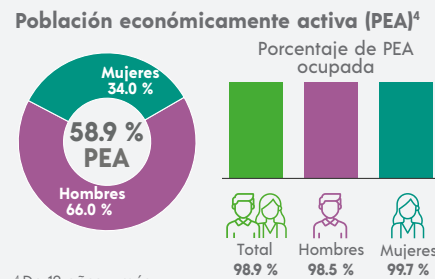

⁴ De 12 años y más.

### FECUNDIDAD Y MORTALIDAD

**Promedio de hijas(os) nacidas(os) vivas(os)³**  
**1.5**

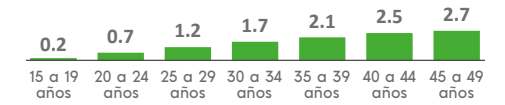

**Porcentaje de hijas(os) fallecidas(os)³**

**2.5 %**

³ Mujeres de 15 a 49 años.

### Población no económicamente activa (PNEA)⁴



### CARACTERÍSTICAS EDUCATIVAS

#### Población según nivel de escolaridad⁵

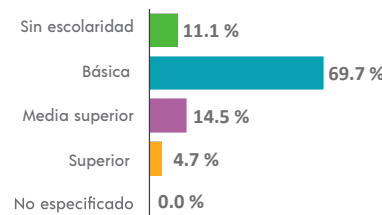

⁵ De 15 años y más.

#### Tasa de alfabetización

15 a 24 años	98.5 %
25 años y más	80.2 %

#### Asistencia escolar

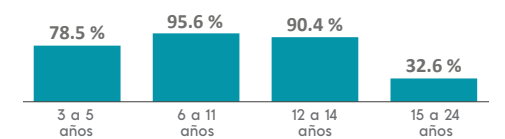

### AFILIACIÓN A SERVICIOS DE SALUD

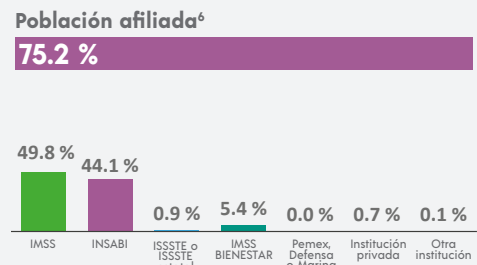

⁶ Incluye afiliaciones múltiples.

### SITUACIÓN CONYUGAL

#### Población según situación conyugal⁷

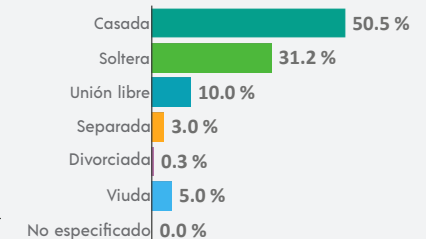

⁷ De 12 años y más.

INEGI. Panorama Sociodemográfico de Yucatán. Censo de Población y Vivienda 2020. 2021

### COMPOSICIÓN POR EDAD Y SEXO

**Población total**  
**12 700** representa el 0.5 % de la población estatal

**Relación hombres-mujeres** **101.1**  
 Existen 101 hombres por cada 100 mujeres.

**Edad mediana** **27**  
 La mitad de la población tiene 27 años o menos.

**Razón de dependencia** **54.7**  
 Existen 54 personas en edad de dependencia por cada 100 en edad productiva.



### DISTRIBUCIÓN TERRITORIAL

**Superficie (km²)**  
**470.5** representa el 1.2 % del territorio estatal

**Densidad de población (hab./km²)**  
**27.0**

**Total de localidades** **16**

**Localidades con mayor población**

Pisté	6 496
Tinum	1 929
San Francisco Grande	1 793

### VIVIENDA

**Total de viviendas particulares habitadas**  
**3 233** representa el 0.5 % del total estatal

**Promedio de ocupantes por vivienda** **3.9**

**Promedio de ocupantes por cuarto** **1.5**

**Viviendas con piso de tierra** **3.7 %**

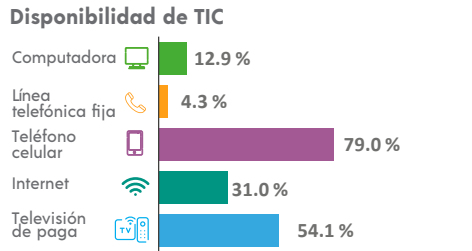
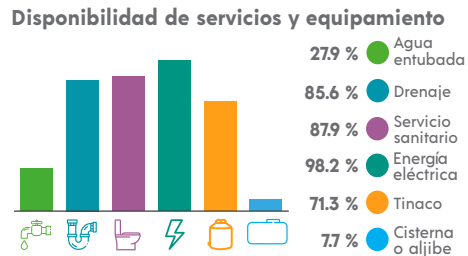
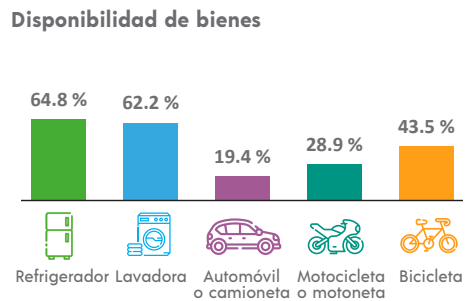

### ETNICIDAD

**Población que habla lengua indígena<sup>1</sup>** **56.79 %**

**Población que no habla español de los hablantes de lengua indígena<sup>1</sup>** **3.83 %**

**Lenguas indígenas más frecuentes**

Maya	99.8 %
Náhuatl	0.1 %

**Población que se considera afroamericana negra o afrodescendiente** **0.66 %**

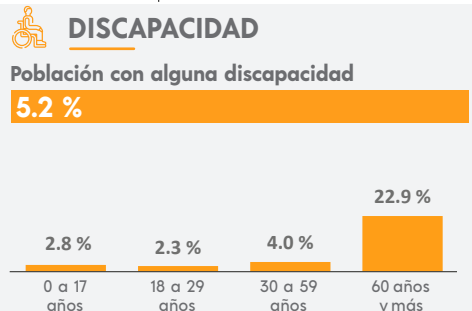

### MIGRACIÓN

**Población con lugar de residencia en marzo de 2015 distinto al actual<sup>2</sup>**

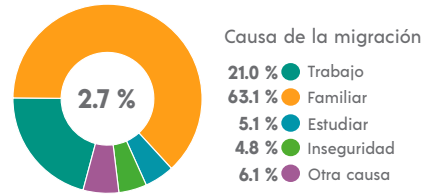

<sup>2</sup> De 5 años y más.

### CARACTERÍSTICAS ECONÓMICAS

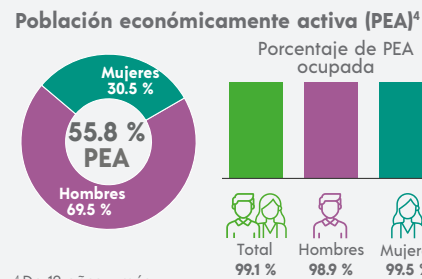

<sup>4</sup> De 12 años y más.

### FECUNDIDAD Y MORTALIDAD

**Promedio de hijas(os) nacidas(os) vivas(os)<sup>3</sup>**  
**1.7**

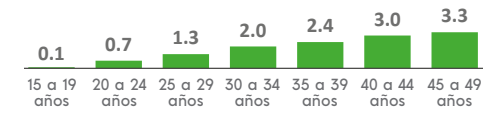

**Porcentaje de hijas(os) fallecidas(os)<sup>3</sup>**  
**2.4 %**

<sup>3</sup> Mujeres de 15 a 49 años.

### CARACTERÍSTICAS EDUCATIVAS

**Población según nivel de escolaridad<sup>5</sup>**

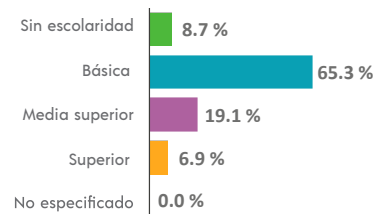

<sup>5</sup> De 15 años y más.

**Tasa de alfabetización**

15 a 24 años	99.0 %
25 años y más	85.5 %

**Asistencia escolar**

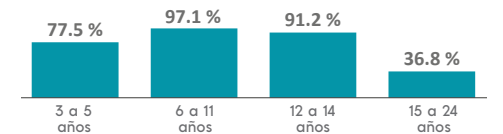

### AFILIACIÓN A SERVICIOS DE SALUD

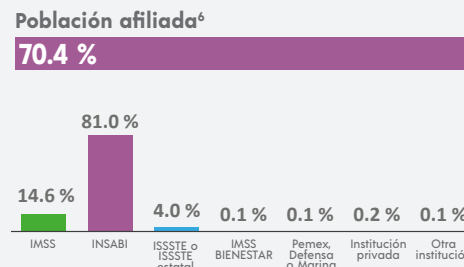

<sup>6</sup> Incluye afiliaciones múltiples.

### SITUACIÓN CONYUGAL

**Población según situación conyugal<sup>7</sup>**

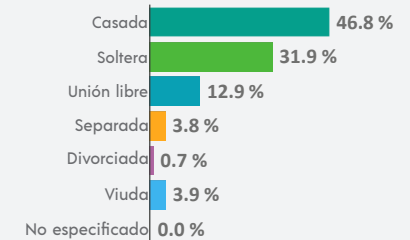

<sup>7</sup> De 12 años y más.

### COMPOSICIÓN POR EDAD Y SEXO

**Población total**  
**7 888** representa el 0.3 % de la población estatal

**Relación hombres-mujeres** **99.7**  
 Existen 99 hombres por cada 100 mujeres.

**Edad mediana** **23**  
 La mitad de la población tiene 23 años o menos.

**Razón de dependencia** **63.2**  
 Existen 63 personas en edad de dependencia por cada 100 en edad productiva.

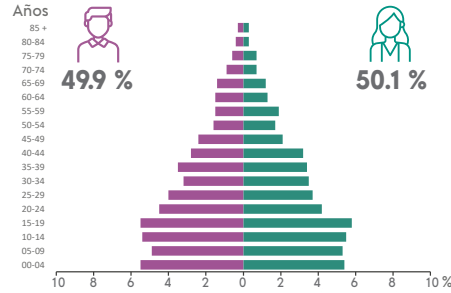

### DISTRIBUCIÓN TERRITORIAL

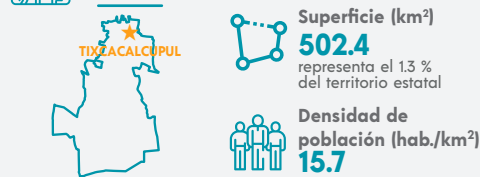

**Total de localidades**  
**15**

**Localidades con mayor población**

Tixcacalcupul	4 174
Ekpedz	1 617
San José	591

### VIVIENDA

**Total de viviendas particulares habitadas**  
**1 937** representa el 0.3 % del total estatal

**Promedio de ocupantes por vivienda** **4.1**

**Promedio de ocupantes por cuarto** **1.8**

**Viviendas con piso de tierra** **9.5 %**

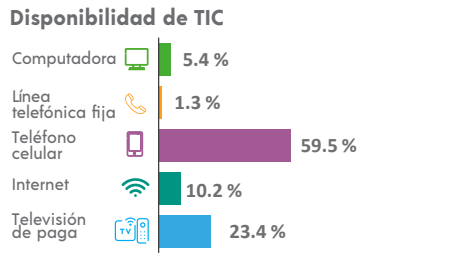
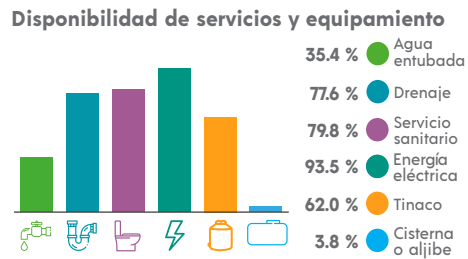
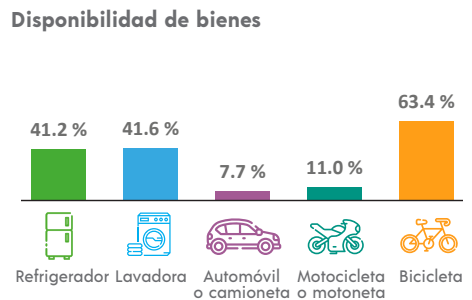

### ETNICIDAD

**Población que habla lengua indígena¹** **87.08 %**

**Población que no habla español de los hablantes de lengua indígena¹** **9.80 %**

**Lenguas indígenas más frecuentes**

Maya	99.9 %
Ch'ol	0.0 %

**Población que se considera afroamericana negra o afrodescendiente** **0.25 %**

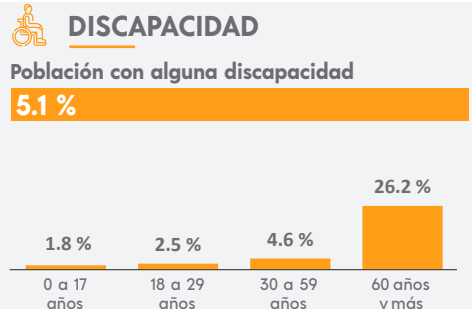

### MIGRACIÓN

**Población con lugar de residencia en marzo de 2015 distinto al actual²**

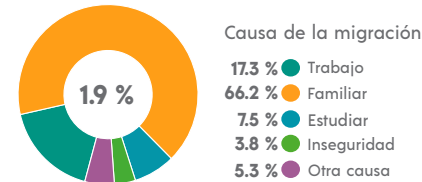

² De 5 años y más.

### CARACTERÍSTICAS ECONÓMICAS

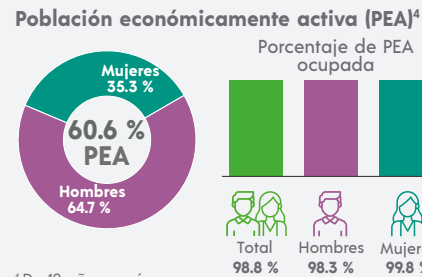

⁴ De 12 años y más.

### FECUNDIDAD Y MORTALIDAD

**Promedio de hijas(os) nacidas(os) vivas(os)³**  
**1.9**

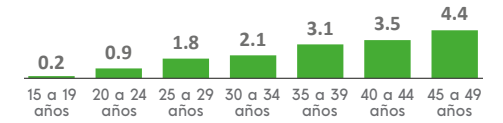

**Porcentaje de hijas(os) fallecidas(os)³**  
**3.0 %**

³ Mujeres de 15 a 49 años.

### CARACTERÍSTICAS EDUCATIVAS

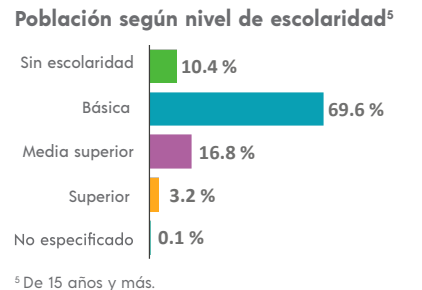

⁵ De 15 años y más.

### Tasa de alfabetización

15 a 24 años	98.7 %
25 años y más	82.1 %

### Asistencia escolar

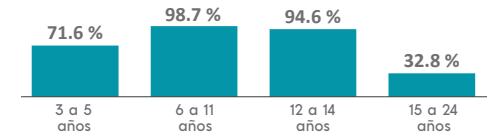

### AFILIACIÓN A SERVICIOS DE SALUD

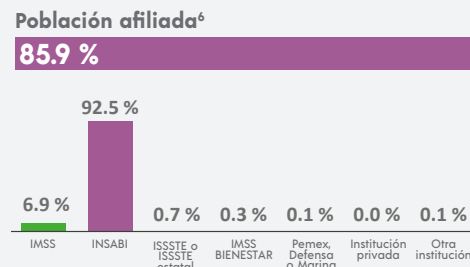

⁶ Incluye afiliaciones múltiples.

### SITUACIÓN CONYUGAL

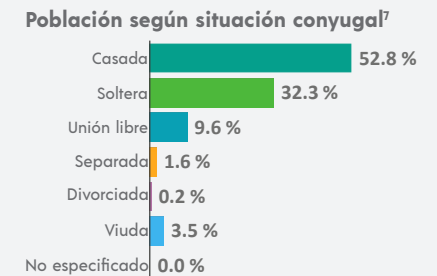

⁷ De 12 años y más.

INEGI. Panorama Sociodemográfico de Yucatán. Censo de Población y Vivienda 2020. 2021

## COMPOSICIÓN POR EDAD Y SEXO

**Población total**  
**18 420** representa el 0.8 % de la población estatal

**Relación hombres-mujeres** **96.3**  
 Existen 96 hombres por cada 100 mujeres.

**Edad mediana** **32**  
 La mitad de la población tiene 32 años o menos.

**Razón de dependencia** **45.3**  
 Existen 45 personas en edad de dependencia por cada 100 en edad productiva.

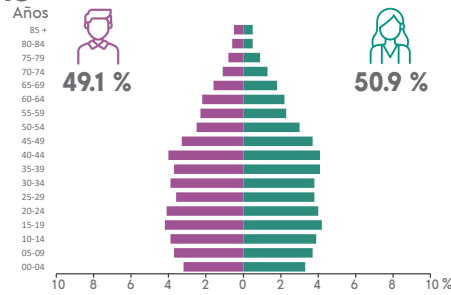

## DISTRIBUCIÓN TERRITORIAL

**Superficie (km²)**  
**172.3** representa el 0.4 % del territorio estatal

**Densidad de población (hab./km²)**  
**106.9**



**Total de localidades** **32**

**Localidades con mayor población**

Tixkokob	11 904
Ekmul	2 303
Nolo	1 590

## VIVIENDA

**Total de viviendas particulares habitadas**  
**5 136** representa el 0.8 % del total estatal

**Promedio de ocupantes por vivienda** **3.6**

**Promedio de ocupantes por cuarto** **1.1**

**Viviendas con piso de tierra** **0.3 %**

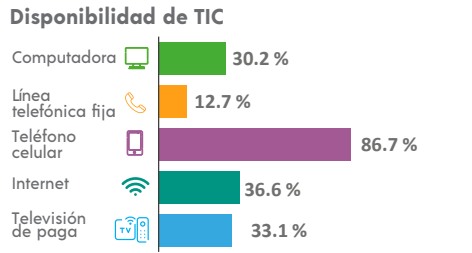
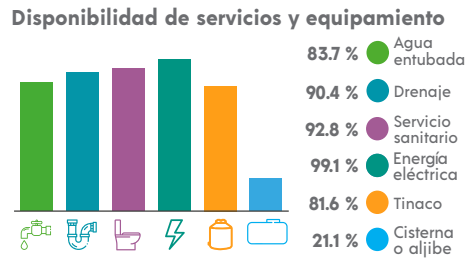
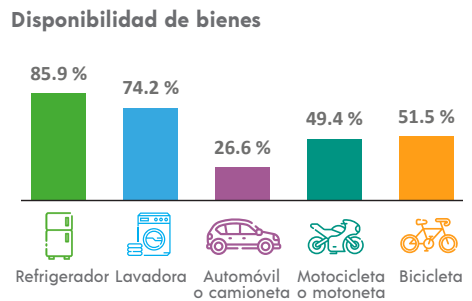

## ETNICIDAD

**Población que habla lengua indígena<sup>1</sup>** **11.15 %**

**Población que no habla español de los hablantes de lengua indígena<sup>1</sup>** **0.66 %**

**Lenguas indígenas más frecuentes**

Maya	99.1 %
Ch'ol	0.3 %

**Población que se considera afroamericana negra o afrodescendiente** **0.59 %**

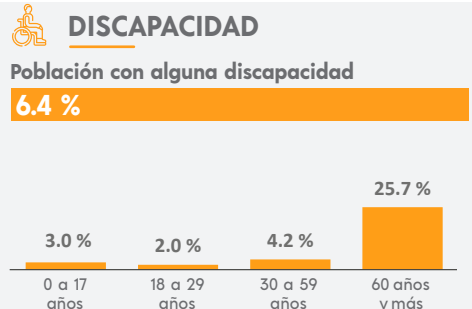

## MIGRACIÓN

**Población con lugar de residencia en marzo de 2015 distinto al actual<sup>2</sup>**

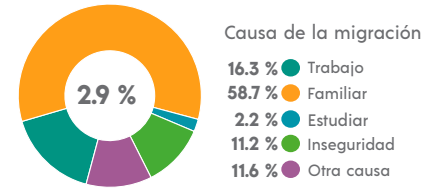

<sup>2</sup> De 5 años y más.

## CARACTERÍSTICAS ECONÓMICAS

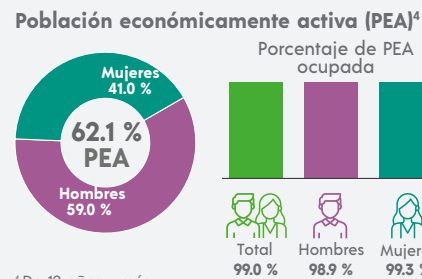

<sup>4</sup> De 12 años y más.

## FECUNDIDAD Y MORTALIDAD

**Promedio de hijas(os) nacidas(os) vivas(os)<sup>3</sup>**  
**1.3**

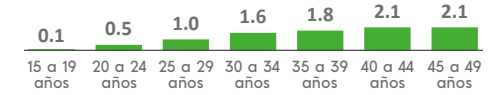

**Porcentaje de hijas(os) fallecidas(os)<sup>3</sup>**  
**2.7 %**

<sup>3</sup> Mujeres de 15 a 49 años.

## Población no económicamente activa (PNEA)<sup>4</sup>

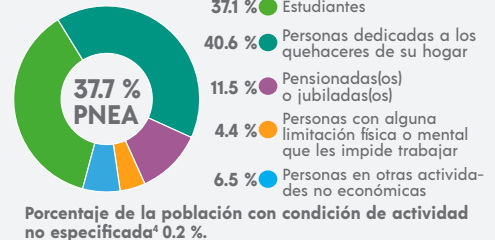

## CARACTERÍSTICAS EDUCATIVAS

### Población según nivel de escolaridad<sup>5</sup>

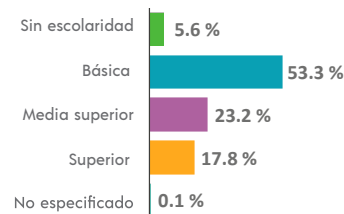

<sup>5</sup> De 15 años y más.

### Tasa de alfabetización

15 a 24 años	99.6 %
25 años y más	93.9 %

### Asistencia escolar

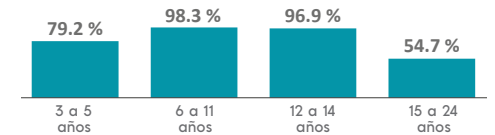

## AFILIACIÓN A SERVICIOS DE SALUD

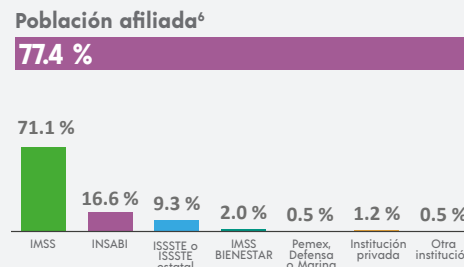

<sup>6</sup> Incluye afiliaciones múltiples.

## SITUACIÓN CONYUGAL

### Población según situación conyugal<sup>7</sup>

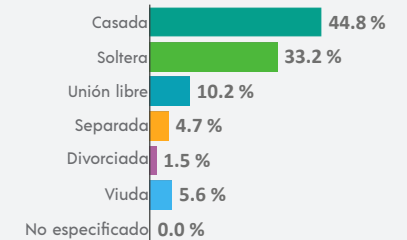

<sup>7</sup> De 12 años y más.

<sup>1</sup> De 3 años y más.

## COMPOSICIÓN POR EDAD Y SEXO

**Población total**  
**5 444** representa el 0.2 % de la población estatal

**Relación hombres-mujeres** **99.7**  
 Existen 99 hombres por cada 100 mujeres.

**Edad mediana** **25**  
 La mitad de la población tiene 25 años o menos.

**Razón de dependencia** **59.8**  
 Existen 59 personas en edad de dependencia por cada 100 en edad productiva.

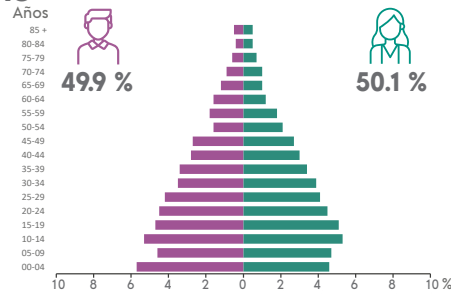

## DISTRIBUCIÓN TERRITORIAL

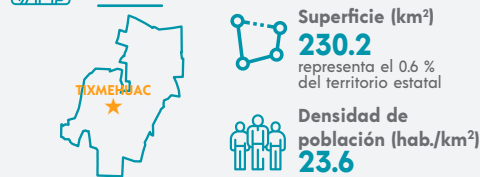

**Total de localidades** **13**

**Localidades con mayor población**

Tixmehuac	2 786
Sabacché	795
Chicán	705

## VIVIENDA

**Total de viviendas particulares habitadas**  
**1 421** representa el 0.2 % del total estatal

**Promedio de ocupantes por vivienda** **3.8**

**Promedio de ocupantes por cuarto** **1.4**

**Viviendas con piso de tierra** **4.4 %**

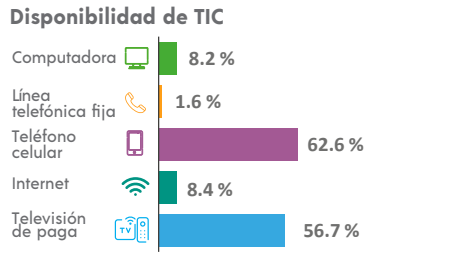
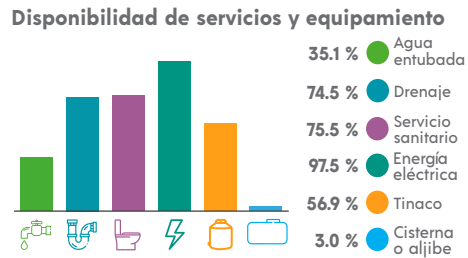
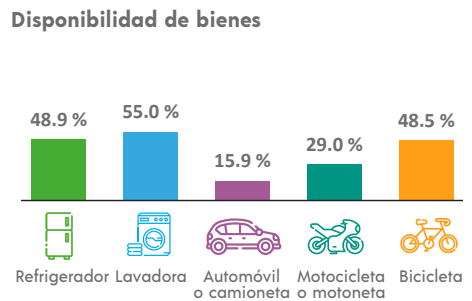

## ETNICIDAD

**Población que habla lengua indígena<sup>1</sup>** **83.85 %**

**Población que no habla español de los hablantes de lengua indígena<sup>1</sup>** **6.63 %**

**Lenguas indígenas más frecuentes**

Maya	99.9 %
Ch'ol	0.1 %

**Población que se considera afroamericana negra o afrodescendiente** **0.22 %**

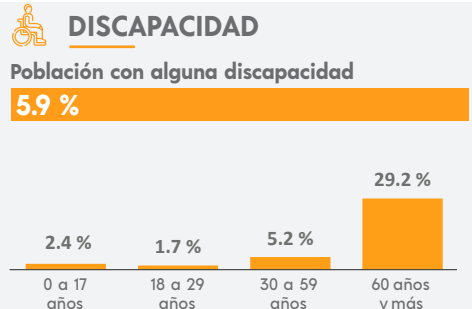

## MIGRACIÓN

**Población con lugar de residencia en marzo de 2015 distinto al actual<sup>2</sup>**

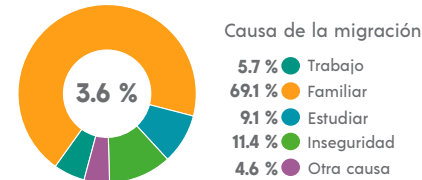

<sup>2</sup> De 5 años y más.

## CARACTERÍSTICAS ECONÓMICAS

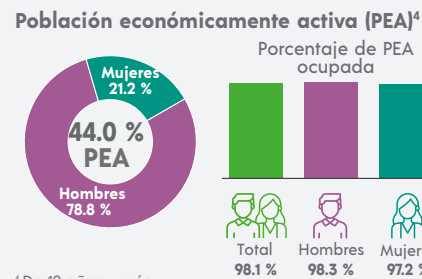

<sup>4</sup> De 12 años y más.

## FECUNDIDAD Y MORTALIDAD

**Promedio de hijas(os) nacidas(os) vivas(os)<sup>3</sup>**  
**1.7**

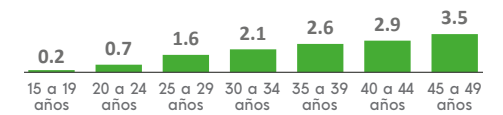

**Porcentaje de hijas(os) fallecidas(os)<sup>3</sup>**  
**2.7 %**

<sup>3</sup> Mujeres de 15 a 49 años.

## CARACTERÍSTICAS EDUCATIVAS

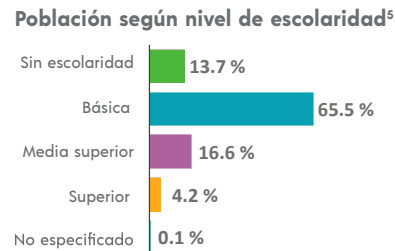

<sup>5</sup> De 15 años y más.

## Tasa de alfabetización

15 a 24 años	98.4 %
25 años y más	82.1 %

## Asistencia escolar

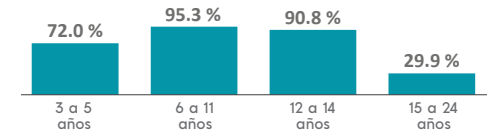

## AFILIACIÓN A SERVICIOS DE SALUD

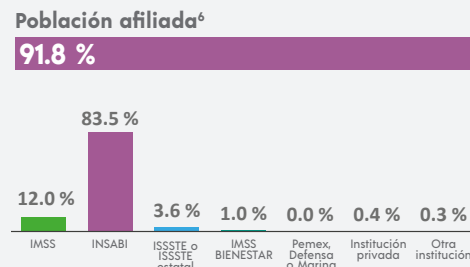

<sup>6</sup> Incluye afiliaciones múltiples.

## SITUACIÓN CONYUGAL

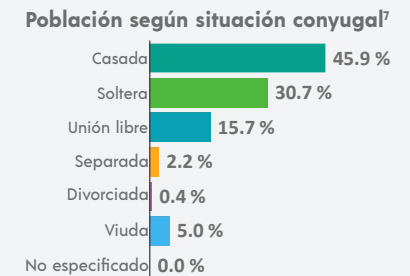

<sup>7</sup> De 12 años y más.

<sup>1</sup> De 3 años y más.

### COMPOSICIÓN POR EDAD Y SEXO

**Población total**  
**5 690** representa el 0.2 % de la población estatal

**Relación hombres-mujeres** **979**  
 Existen 97 hombres por cada 100 mujeres.

**Edad mediana** **34**  
 La mitad de la población tiene 34 años o menos.

**Razón de dependencia** **44.3**  
 Existen 44 personas en edad de dependencia por cada 100 en edad productiva.

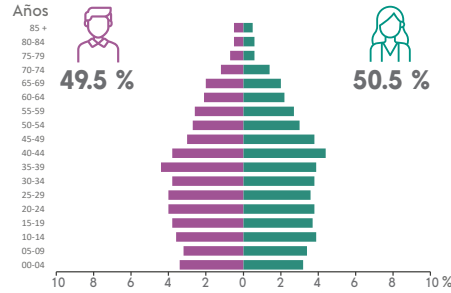

### DISTRIBUCIÓN TERRITORIAL

**Superficie (km²)**  
**70.9** representa el 0.2 % del territorio estatal

**Densidad de población (hab./km²)**  
**80.3**

**Total de localidades** **13**

**Localidades con mayor población**

Tixpéhuatl	3 723
Chochoh	589
Sahé	546

### VIVIENDA

**Total de viviendas particulares habitadas**  
**1 537** representa el 0.2 % del total estatal

**Promedio de ocupantes por vivienda** **3.7**

**Promedio de ocupantes por cuarto** **1.1**

**Viviendas con piso de tierra** **0.5 %**

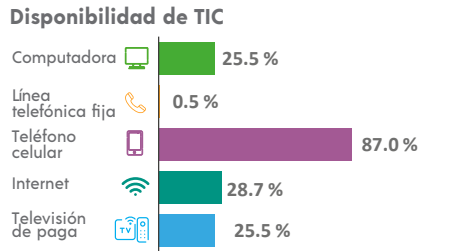
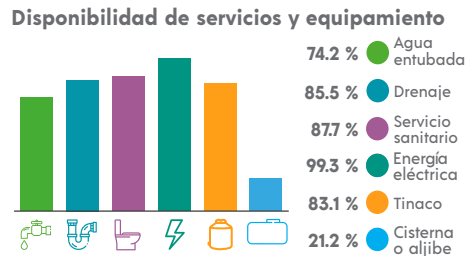
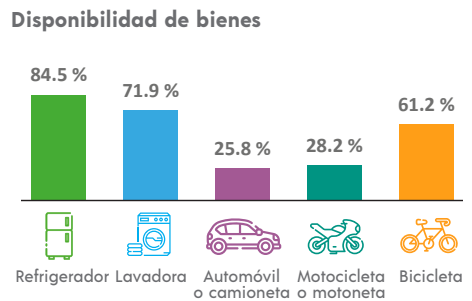

### ETNICIDAD

**Población que habla lengua indígena<sup>1</sup>** **22.25 %**

**Población que no habla español de los hablantes de lengua indígena<sup>1</sup>** **0.90 %**

**Lenguas indígenas más frecuentes**

Maya	99.3 %
Tzeltal	0.3 %

**Población que se considera afroamericana negra o afrodescendiente** **0.44 %**

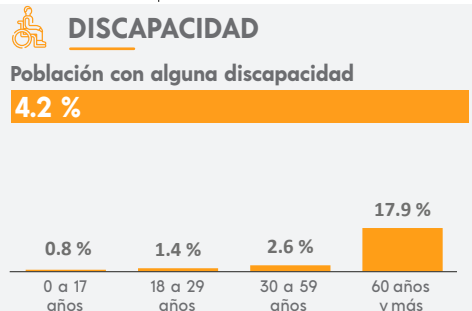

### MIGRACIÓN

**Población con lugar de residencia en marzo de 2015 distinto al actual<sup>2</sup>**

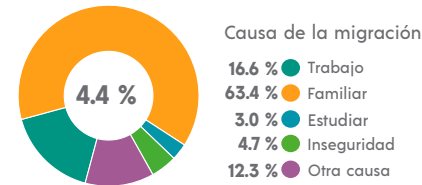

<sup>2</sup> De 5 años y más.

### CARACTERÍSTICAS ECONÓMICAS

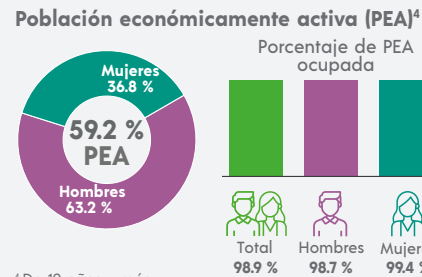

<sup>4</sup> De 12 años y más.

### FECUNDIDAD Y MORTALIDAD

**Promedio de hijas(os) nacidas(os) vivas(os)<sup>3</sup>**  
**1.3**



**Porcentaje de hijas(os) fallecidas(os)<sup>3</sup>**  
**1.7 %**

<sup>3</sup> Mujeres de 15 a 49 años.

### CARACTERÍSTICAS EDUCATIVAS

**Población según nivel de escolaridad<sup>5</sup>**

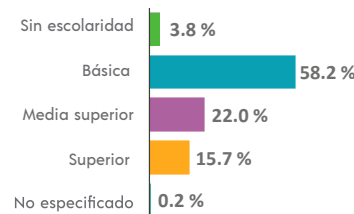

<sup>5</sup> De 15 años y más.

**Tasa de alfabetización**

15 a 24 años	98.7 %
25 años y más	94.2 %

**Asistencia escolar**

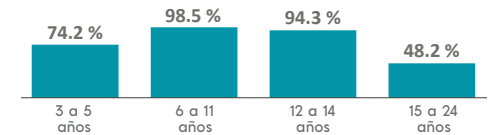

### AFILIACIÓN A SERVICIOS DE SALUD

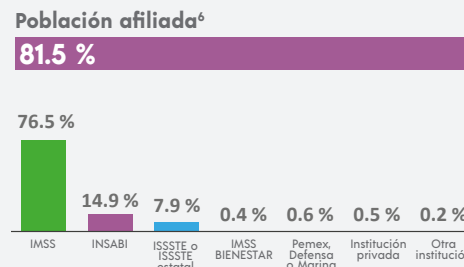

<sup>6</sup> Incluye afiliaciones múltiples.

### SITUACIÓN CONYUGAL

**Población según situación conyugal<sup>7</sup>**

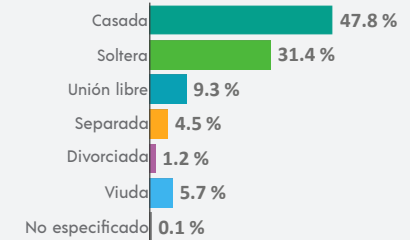

<sup>7</sup> De 12 años y más.



### COMPOSICIÓN POR EDAD Y SEXO

**Población total**  
**80 672** representa el 3.5 % de la población estatal

**Relación hombres-mujeres** **98.6**  
 Existen 98 hombres por cada 100 mujeres.

**Edad mediana** **27**  
 La mitad de la población tiene 27 años o menos.

**Razón de dependencia** **56.3**  
 Existen 56 personas en edad de dependencia por cada 100 en edad productiva.

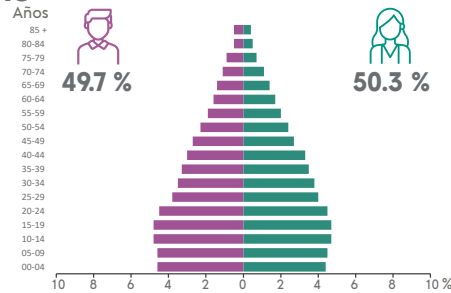

### DISTRIBUCIÓN TERRITORIAL

**Superficie (km²)**  
**3 884.8** representa el 9.8 % del territorio estatal

**Densidad de población (hab./km²)**  
**20.8**

**Total de localidades**  
**362**

**Localidades con mayor población**

Tizimín	52 593
Popolnáh	3 504
Chan Cenote	2 587

### VIVIENDA

**Total de viviendas particulares habitadas**  
**21 277** representa el 3.2 % del total estatal

**Promedio de ocupantes por vivienda** **3.8**

**Promedio de ocupantes por cuarto** **1.4**

**Viviendas con piso de tierra** **4.2 %**

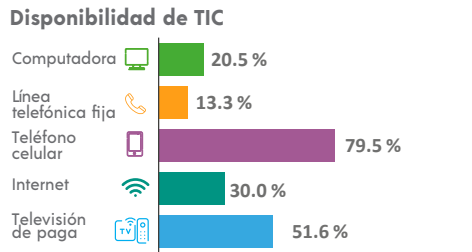
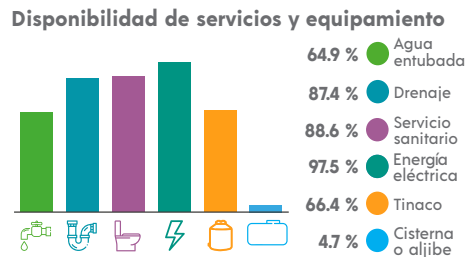
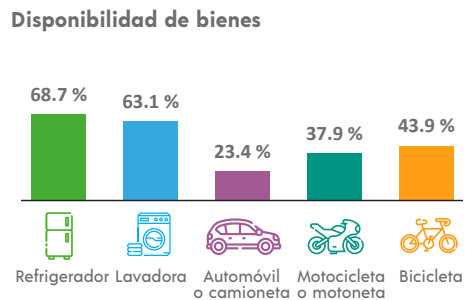

### ETNICIDAD

**Población que habla lengua indígena<sup>1</sup>** **34.30 %**

**Población que no habla español de los hablantes de lengua indígena<sup>1</sup>** **2.87 %**

**Lenguas indígenas más frecuentes**

Maya	99.6 %
Tsel'tal	0.1 %

**Población que se considera afroamericana negra o afrodescendiente** **4.42 %**

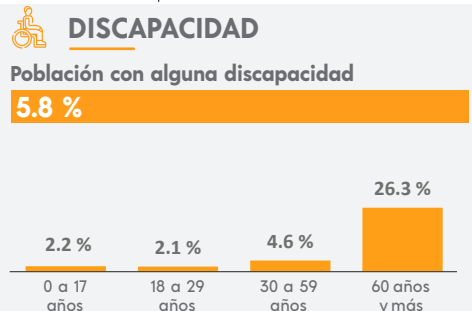

### MIGRACIÓN

**Población con lugar de residencia en marzo de 2015 distinto al actual<sup>2</sup>**

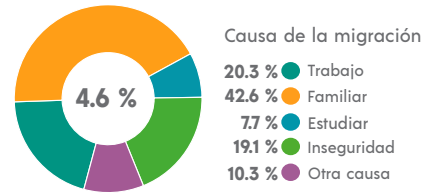

<sup>2</sup> De 5 años y más.

### CARACTERÍSTICAS ECONÓMICAS

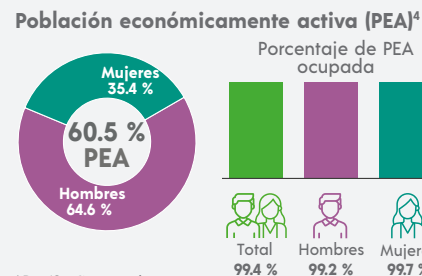

<sup>4</sup> De 12 años y más.

### FECUNDIDAD Y MORTALIDAD

**Promedio de hijas(os) nacidas(os) vivas(os)<sup>3</sup>**  
**1.6**

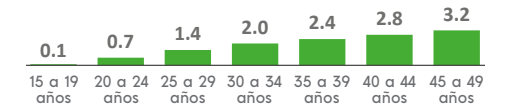

**Porcentaje de hijas(os) fallecidas(os)<sup>3</sup>**  
**4.0 %**

<sup>3</sup> Mujeres de 15 a 49 años.

### CARACTERÍSTICAS EDUCATIVAS

**Población según nivel de escolaridad<sup>5</sup>**

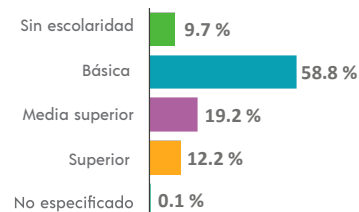

<sup>5</sup> De 15 años y más.

**Tasa de alfabetización**

15 a 24 años	98.2 %
25 años y más	86.3 %

**Asistencia escolar**

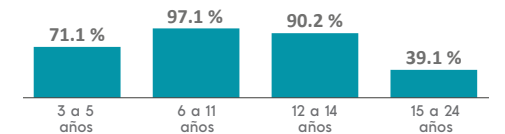

### AFILIACIÓN A SERVICIOS DE SALUD

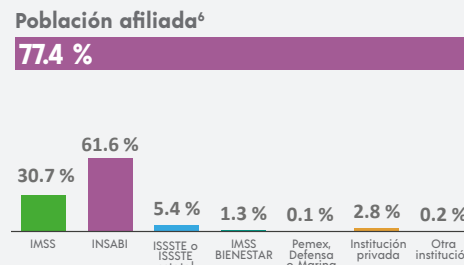

<sup>6</sup> Incluye afiliaciones múltiples.

### SITUACIÓN CONYUGAL

**Población según situación conyugal<sup>7</sup>**

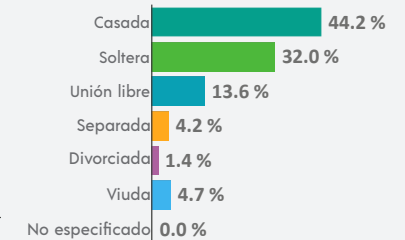

<sup>7</sup> De 12 años y más.

<sup>1</sup> De 3 años y más.

## COMPOSICIÓN POR EDAD Y SEXO

**Población total**  
**3 684** representa el 0.2 % de la población estatal

**Relación hombres-mujeres** **105.2**  
 Existen 105 hombres por cada 100 mujeres.

**Edad mediana** **31**  
 La mitad de la población tiene 31 años o menos.

**Razón de dependencia** **65.3**  
 Existen 65 personas en edad de dependencia por cada 100 en edad productiva.

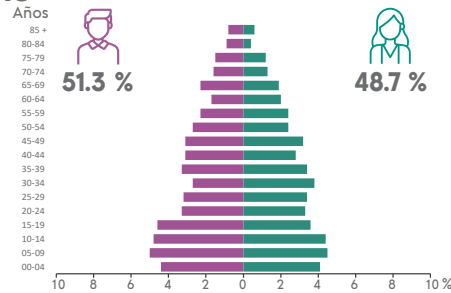

## DISTRIBUCIÓN TERRITORIAL

**Superficie (km²)**  
**413.2** representa el 1.0 % del territorio estatal

**Densidad de población (hab./km²)**  
**8.9**

**Total de localidades**  
**13**

**Localidades con mayor población**

Tunkás	3 004
San Antonio Chuc	353
San José Pibtruch	175

## VIVIENDA

**Total de viviendas particulares habitadas**  
**1 094** representa el 0.2 % del total estatal

**Promedio de ocupantes por vivienda** **3.4**

**Promedio de ocupantes por cuarto** **1.4**

**Viviendas con piso de tierra** **3.4 %**

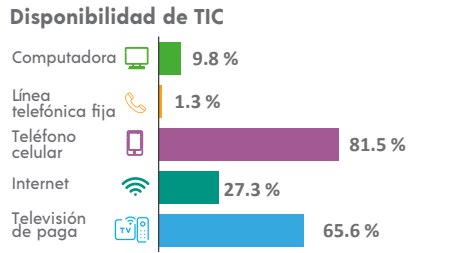
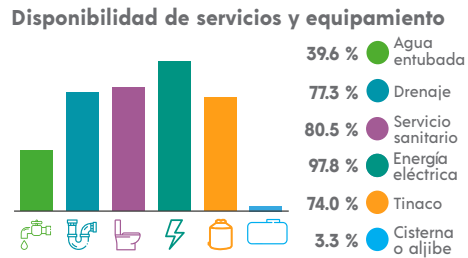
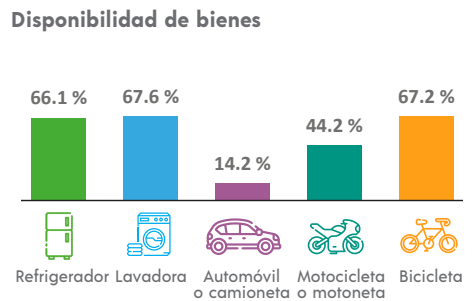

## ETNICIDAD

**Población que habla lengua indígena<sup>1</sup>** **45.91 %**

**Población que no habla español de los hablantes de lengua indígena<sup>1</sup>** **1.30 %**

**Lenguas indígenas más frecuentes**

Maya	99.8 %
Mixteco	0.1 %

**Población que se considera afroamericana negra o afrodescendiente** **3.07 %**

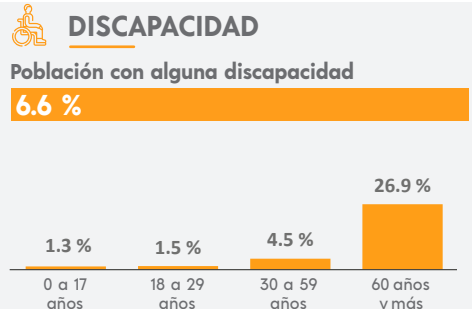

## MIGRACIÓN

**Población con lugar de residencia en marzo de 2015 distinto al actual<sup>2</sup>**

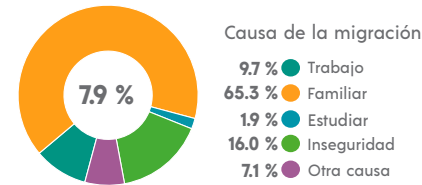

<sup>2</sup> De 5 años y más.

## CARACTERÍSTICAS ECONÓMICAS

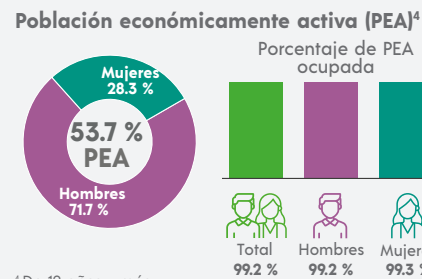

<sup>4</sup> De 12 años y más.

## FECUNDIDAD Y MORTALIDAD

**Promedio de hijas(os) nacidas(os) vivas(os)<sup>3</sup>**  
**1.7**

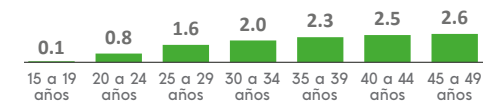

**Porcentaje de hijas(os) fallecidas(os)<sup>3</sup>**  
**2.2 %**

<sup>3</sup> Mujeres de 15 a 49 años.

## CARACTERÍSTICAS EDUCATIVAS

**Población según nivel de escolaridad<sup>5</sup>**

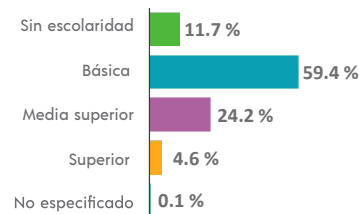

<sup>5</sup> De 15 años y más.

**Tasa de alfabetización**

15 a 24 años	99.1 %
25 años y más	84.8 %

**Asistencia escolar**

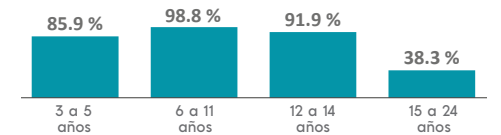

## AFILIACIÓN A SERVICIOS DE SALUD

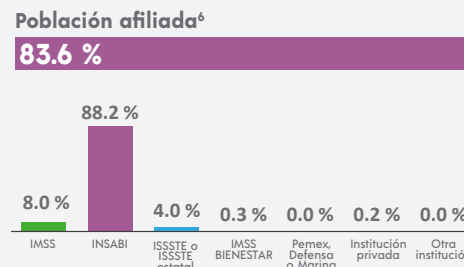

<sup>6</sup> Incluye afiliaciones múltiples.

## SITUACIÓN CONYUGAL

**Población según situación conyugal<sup>7</sup>**

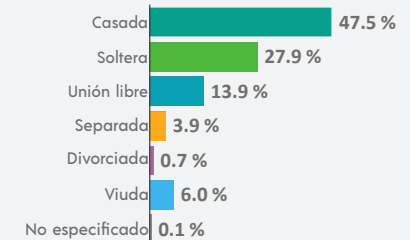

<sup>7</sup> De 12 años y más.

## COMPOSICIÓN POR EDAD Y SEXO

**Población total**  
**15 346** representa el 0.7 % de la población estatal

**Relación hombres-mujeres** **99.8**  
 Existen 99 hombres por cada 100 mujeres.

**Edad mediana** **26**  
 La mitad de la población tiene 26 años o menos.

**Razón de dependencia** **60.0**  
 Existen 60 personas en edad de dependencia por cada 100 en edad productiva.



## DISTRIBUCIÓN TERRITORIAL

**Superficie (km<sup>2</sup>)**  
**765.6** representa el 19 % del territorio estatal

**Densidad de población (hab./km<sup>2</sup>)**  
**20.0**



**Total de localidades**  
**40**

**Localidades con mayor población**

Tzucacab	10 879
Catmís	961
Ek-Balam	652

## VIVIENDA

**Total de viviendas particulares habitadas**  
**4 004** representa el 0.6 % del total estatal

**Promedio de ocupantes por vivienda** **3.8**

**Promedio de ocupantes por cuarto** **1.4**

**Viviendas con piso de tierra** **3.6 %**

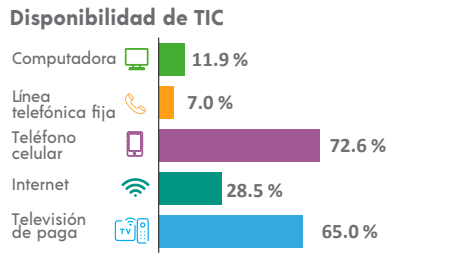
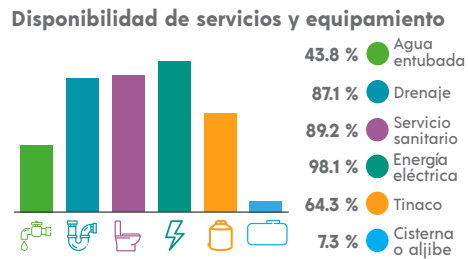
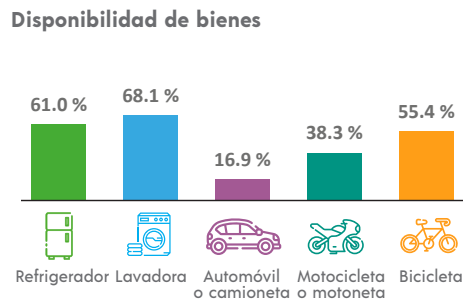

## ETNICIDAD

**Población que habla lengua indígena<sup>1</sup>** **46.75 %**

**Población que no habla español de los hablantes de lengua indígena<sup>1</sup>** **2.71 %**

**Lenguas indígenas más frecuentes**

Maya	99.6 %
Ch'ol	0.2 %

**Población que se considera afroamericana negra o afrodescendiente** **1.69 %**

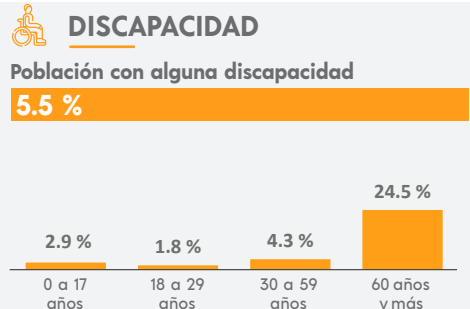

## MIGRACIÓN

**Población con lugar de residencia en marzo de 2015 distinto al actual<sup>2</sup>**

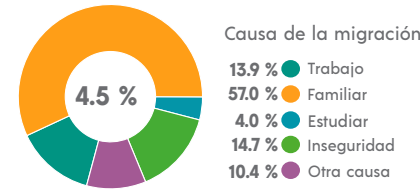

<sup>2</sup> De 5 años y más.

## CARACTERÍSTICAS ECONÓMICAS

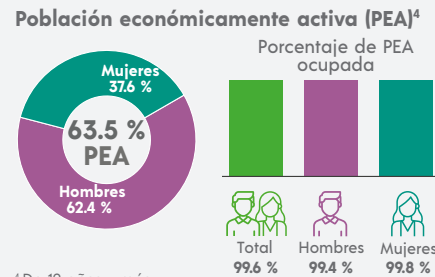

<sup>4</sup> De 12 años y más.

## FECUNDIDAD Y MORTALIDAD

**Promedio de hijas(os) nacidas(os) vivas(os)<sup>3</sup>**  
**1.7**

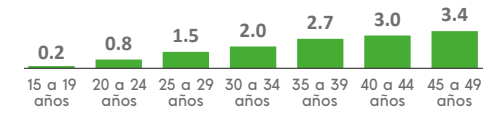

**Porcentaje de hijas(os) fallecidas(os)<sup>3</sup>**  
**2.6 %**

<sup>3</sup> Mujeres de 15 a 49 años.

## CARACTERÍSTICAS EDUCATIVAS

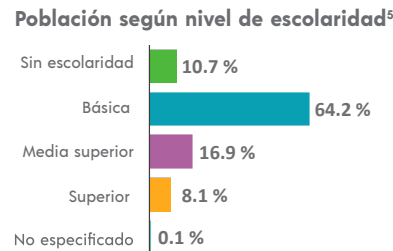

<sup>5</sup> De 15 años y más.

## Tasa de alfabetización

15 a 24 años	98.8 %
25 años y más	85.2 %

## Asistencia escolar

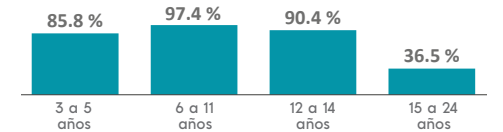

## AFILIACIÓN A SERVICIOS DE SALUD

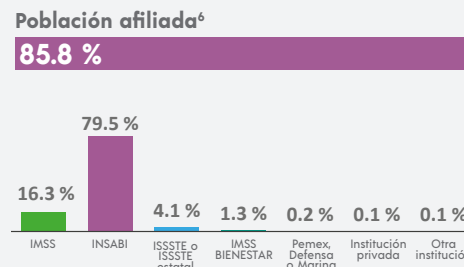

<sup>6</sup> Incluye afiliaciones múltiples.

## SITUACIÓN CONYUGAL

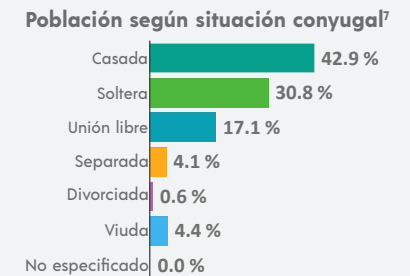

<sup>7</sup> De 12 años y más.

<sup>1</sup> De 3 años y más.

### COMPOSICIÓN POR EDAD Y SEXO

**Población total**  
**4 191** representa el 0.2 % de la población estatal

**Relación hombres-mujeres** **99.5**  
 Existen 99 hombres por cada 100 mujeres.

**Edad mediana** **26**  
 La mitad de la población tiene 26 años o menos.

**Razón de dependencia** **56.7**  
 Existen 56 personas en edad de dependencia por cada 100 en edad productiva.

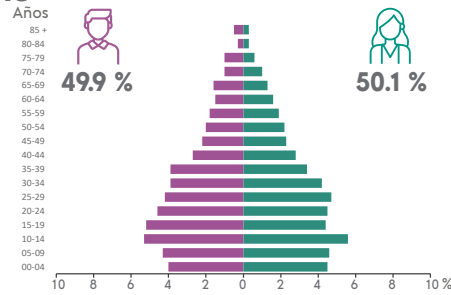

### DISTRIBUCIÓN TERRITORIAL

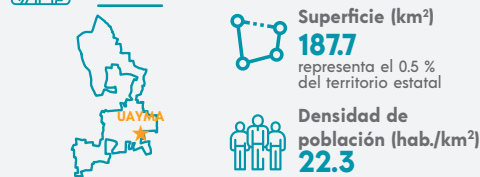

**Total de localidades**  
**5**

**Localidades con mayor población**

Uayma	3 460
Santa María Aznar	654
San Lorenzo	74

### VIVIENDA

**Total de viviendas particulares habitadas**  
**1 008** representa el 0.2 % del total estatal

**Promedio de ocupantes por vivienda** **4.2**

**Promedio de ocupantes por cuarto** **1.6**

**Viviendas con piso de tierra** **3.2 %**

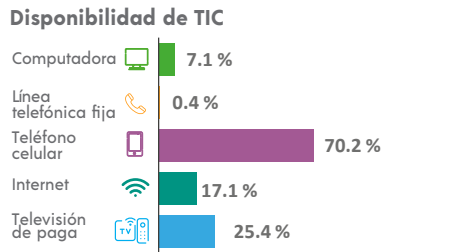
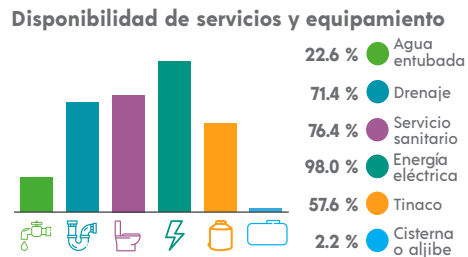
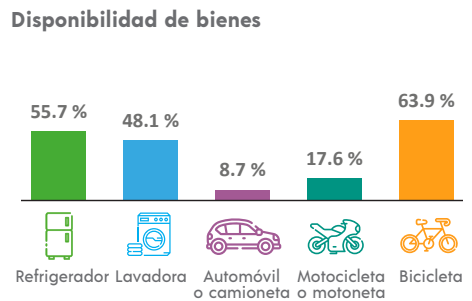

### ETNICIDAD

**Población que habla lengua indígena<sup>1</sup>** **79.51 %**

**Población que no habla español de los hablantes de lengua indígena<sup>1</sup>** **5.45 %**

**Lenguas indígenas más frecuentes**

Maya	99.9 %
Ch'ol	0.0 %

**Población que se considera afroamericana negra o afrodescendiente** **1.17 %**

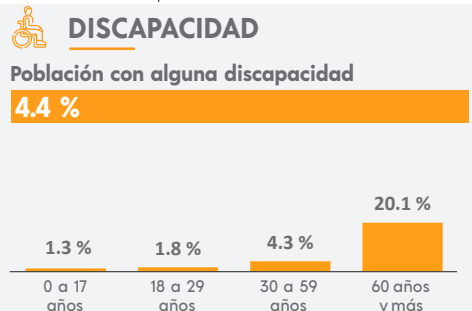

<sup>1</sup> De 3 años y más.

### MIGRACIÓN

**Población con lugar de residencia en marzo de 2015 distinto al actual<sup>2</sup>**

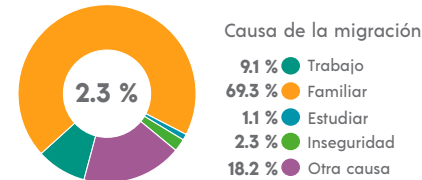

<sup>2</sup> De 5 años y más.

### CARACTERÍSTICAS ECONÓMICAS

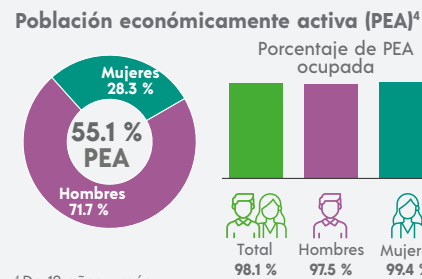

<sup>4</sup> De 12 años y más.

### FECUNDIDAD Y MORTALIDAD

**Promedio de hijas(os) nacidas(os) vivas(os)<sup>3</sup>**  
**1.7**

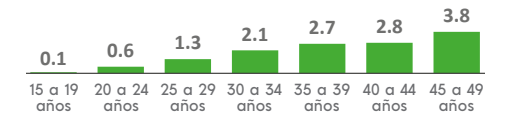

**Porcentaje de hijas(os) fallecidas(os)<sup>3</sup>**  
**3.1 %**

<sup>3</sup> Mujeres de 15 a 49 años.

### CARACTERÍSTICAS ECONÓMICAS



### CARACTERÍSTICAS EDUCATIVAS

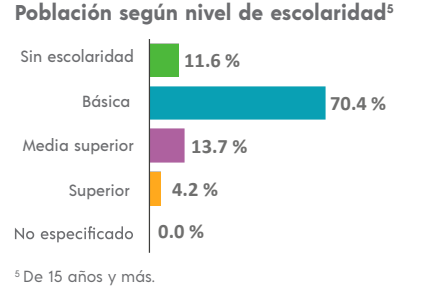

<sup>5</sup> De 15 años y más.

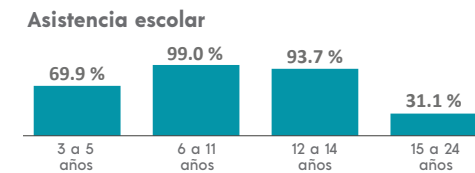

### AFILIACIÓN A SERVICIOS DE SALUD

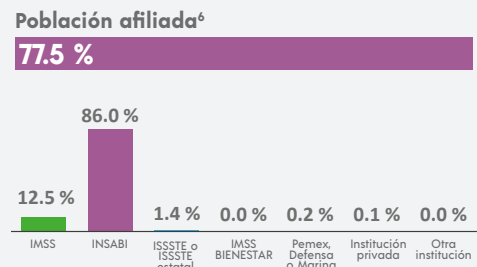

<sup>6</sup> Incluye afiliaciones múltiples.

### SITUACIÓN CONYUGAL

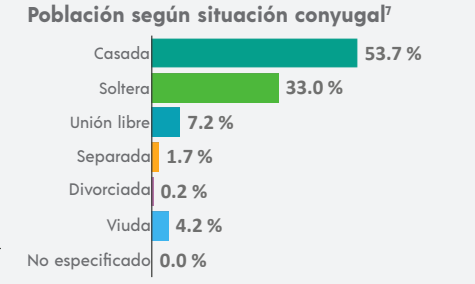

<sup>7</sup> De 12 años y más.

## COMPOSICIÓN POR EDAD Y SEXO

**Población total**  
**4 049** representa el 0.2 % de la población estatal

**Relación hombres-mujeres** **99.0**  
 Existen 99 hombres por cada 100 mujeres.

**Edad mediana** **30**  
 La mitad de la población tiene 30 años o menos.

**Razón de dependencia** **48.2**  
 Existen 48 personas en edad de dependencia por cada 100 en edad productiva.

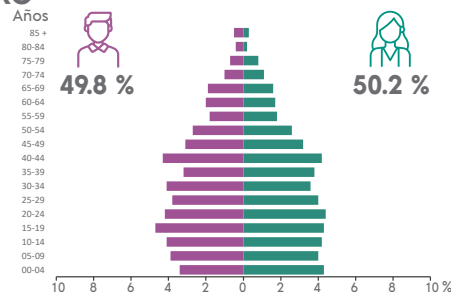

## DISTRIBUCIÓN TERRITORIAL

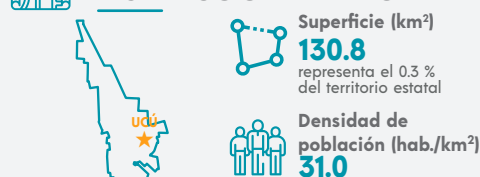

**Total de localidades** **7**

**Localidades con mayor población**

Ucú	3 119
Yaxché de Peón	910
Las Palomas [Quinta]	7

## VIVIENDA

**Total de viviendas particulares habitadas**  
**1 139** representa el 0.2 % del total estatal

**Promedio de ocupantes por vivienda** **3.6**

**Promedio de ocupantes por cuarto** **1.1**

**Viviendas con piso de tierra** **0.1 %**

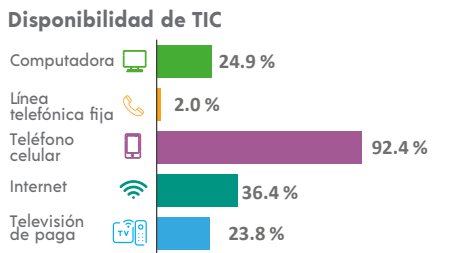
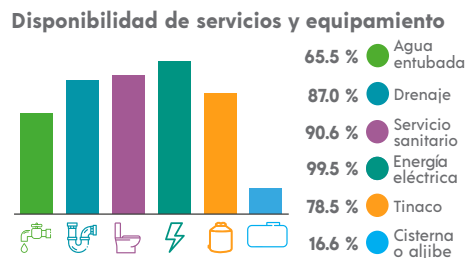
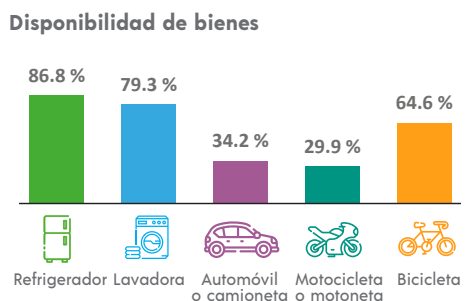

## ETNICIDAD

**Población que habla lengua indígena<sup>1</sup>** **19.50 %**

**Población que no habla español de los hablantes de lengua indígena<sup>1</sup>** **1.86 %**

**Lenguas indígenas más frecuentes**

Maya	99.7 %
Ch'ol	0.1 %

**Población que se considera afroamericana negra o afrodescendiente** **4.62 %**

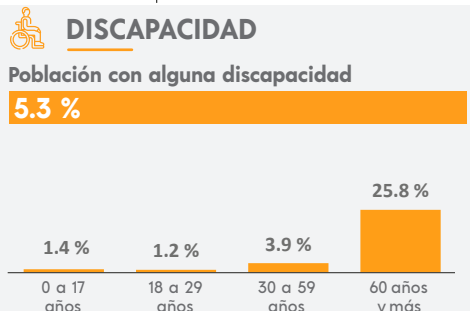

## MIGRACIÓN

**Población con lugar de residencia en marzo de 2015 distinto al actual<sup>2</sup>**

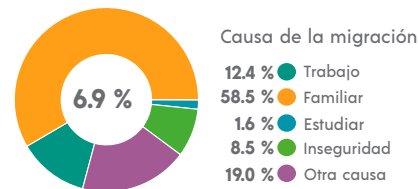

<sup>2</sup> De 5 años y más.

## CARACTERÍSTICAS ECONÓMICAS

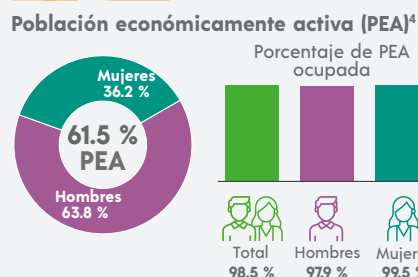

<sup>4</sup> De 12 años y más.

## FECUNDIDAD Y MORTALIDAD

**Promedio de hijas(os) nacidas(os) vivas(os)<sup>3</sup>**  
**1.5**



**Porcentaje de hijas(os) fallecidas(os)<sup>3</sup>**

**2.2 %**

<sup>3</sup> Mujeres de 15 a 49 años.

## CARACTERÍSTICAS EDUCATIVAS

**Población según nivel de escolaridad<sup>5</sup>**

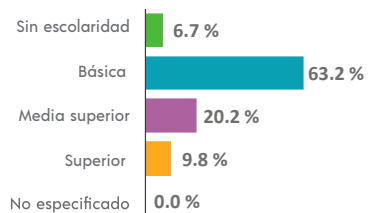

<sup>5</sup> De 15 años y más.

**Tasa de alfabetización**

15 a 24 años	99.7 %
25 años y más	89.7 %

**Asistencia escolar**

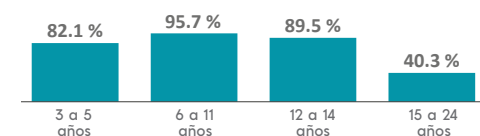

## AFILIACIÓN A SERVICIOS DE SALUD

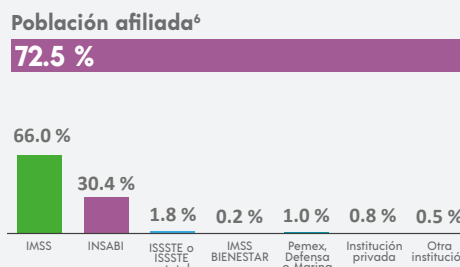

<sup>6</sup> Incluye afiliaciones múltiples.

## SITUACIÓN CONYUGAL

**Población según situación conyugal<sup>7</sup>**

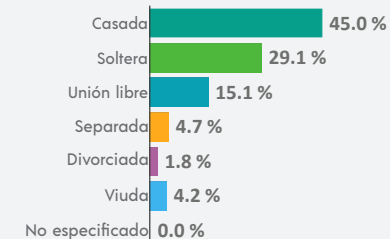

<sup>7</sup> De 12 años y más.

## COMPOSICIÓN POR EDAD Y SEXO

**Población total**  
**69 147** representa el 3.0 % de la población estatal

**Relación hombres-mujeres** **99.1**  
 Existen 99 hombres por cada 100 mujeres.

**Edad mediana** **28**  
 La mitad de la población tiene 28 años o menos.

**Razón de dependencia** **45.5**  
 Existen 45 personas en edad de dependencia por cada 100 en edad productiva.

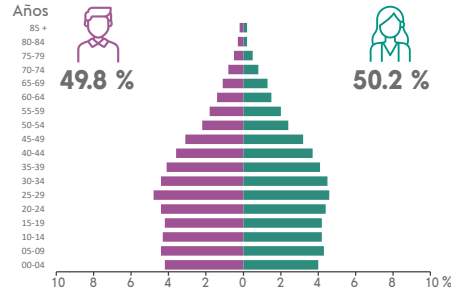

## DISTRIBUCIÓN TERRITORIAL

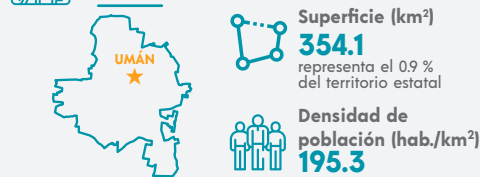

**Total de localidades** **67**

**Localidades con mayor población**

Umán	56 409
Dzibikak	1 573
Bolón	1 489

## VIVIENDA

**Total de viviendas particulares habitadas**  
**19 361** representa el 2.9 % del total estatal

**Promedio de ocupantes por vivienda** **3.6**

**Promedio de ocupantes por cuarto** **1.2**

**Viviendas con piso de tierra** **0.4 %**

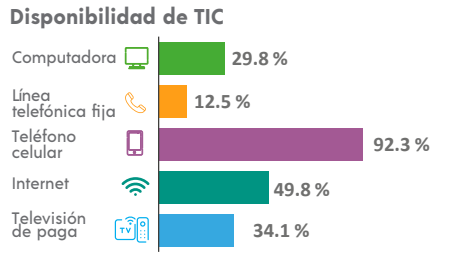
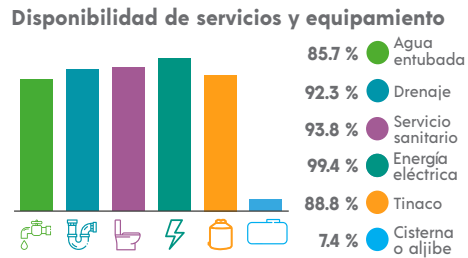
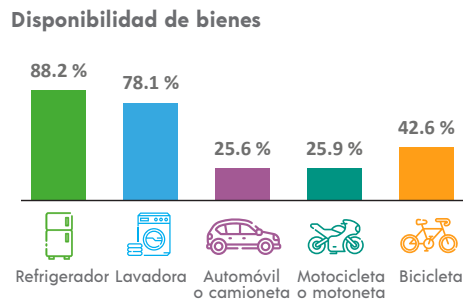

## ETNICIDAD

**Población que habla lengua indígena<sup>1</sup>** **16.02 %**

**Población que no habla español de los hablantes de lengua indígena<sup>1</sup>** **1.12 %**

**Lenguas indígenas más frecuentes**

Maya	97.4 %
Ch'ol	1.1 %

**Población que se considera afroamericana negra o afrodescendiente** **1.34 %**

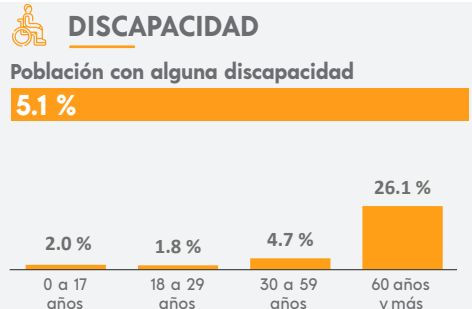

<sup>1</sup> De 3 años y más.

## MIGRACIÓN

**Población con lugar de residencia en marzo de 2015 distinto al actual<sup>2</sup>**

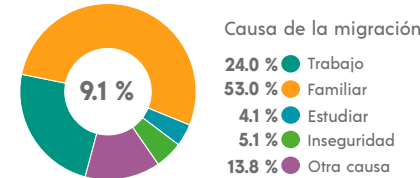

<sup>2</sup> De 5 años y más.

## CARACTERÍSTICAS ECONÓMICAS

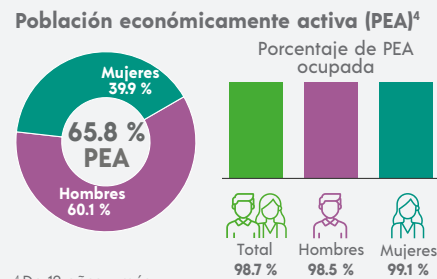

<sup>4</sup> De 12 años y más.

## FECUNDIDAD Y MORTALIDAD

**Promedio de hijas(os) nacidas(os) vivas(os)<sup>3</sup>**  
**1.5**

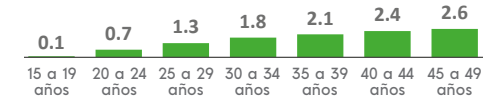

**Porcentaje de hijas(os) fallecidas(os)<sup>3</sup>**  
**3.2 %**

<sup>3</sup> Mujeres de 15 a 49 años.

## CARACTERÍSTICAS ECONÓMICAS



## CARACTERÍSTICAS EDUCATIVAS

**Población según nivel de escolaridad<sup>5</sup>**

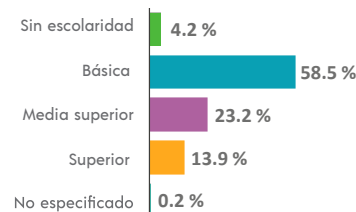

<sup>5</sup> De 15 años y más.

**Tasa de alfabetización**

15 a 24 años	99.1 %
25 años y más	93.9 %

**Asistencia escolar**

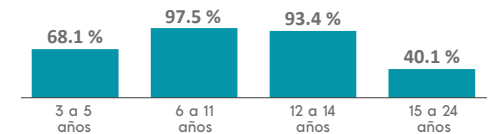

## AFILIACIÓN A SERVICIOS DE SALUD

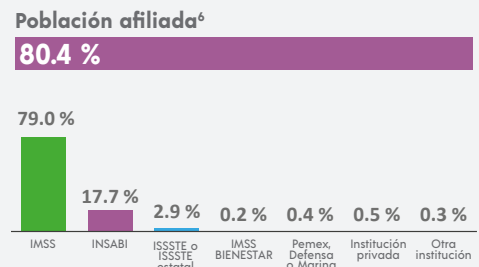

<sup>6</sup> Incluye afiliaciones múltiples.

## SITUACIÓN CONYUGAL

**Población según situación conyugal<sup>7</sup>**

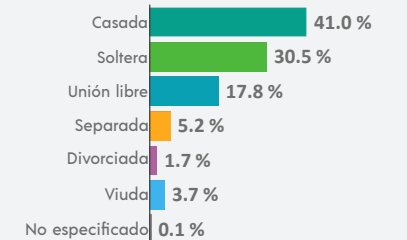

<sup>7</sup> De 12 años y más.

### COMPOSICIÓN POR EDAD Y SEXO

**Población total**  
**85 460** representa el 3.7 % de la población estatal

**Relación hombres-mujeres** **96.3**  
 Existen 96 hombres por cada 100 mujeres.

**Edad mediana** **27**  
 La mitad de la población tiene 27 años o menos.

**Razón de dependencia** **52.3**  
 Existen 52 personas en edad de dependencia por cada 100 en edad productiva.

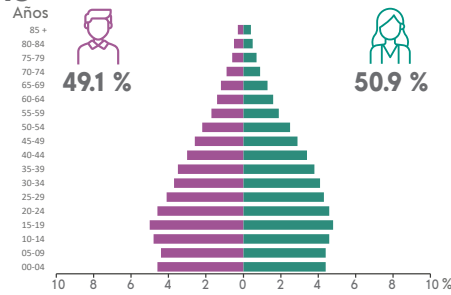

### DISTRIBUCIÓN TERRITORIAL

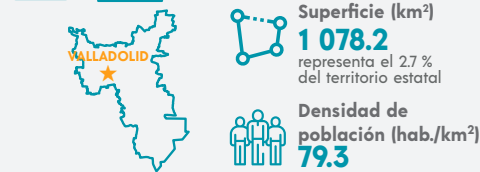

**Total de localidades** **176**

**Localidades con mayor población**

Valladolid	56 494
Popolá	4 960
Kanxoc	3 579

### VIVIENDA

**Total de viviendas particulares habitadas**  
**22 070** representa el 3.4 % del total estatal

**Promedio de ocupantes por vivienda** **3.9**

**Promedio de ocupantes por cuarto** **1.4**

**Viviendas con piso de tierra** **3.3 %**

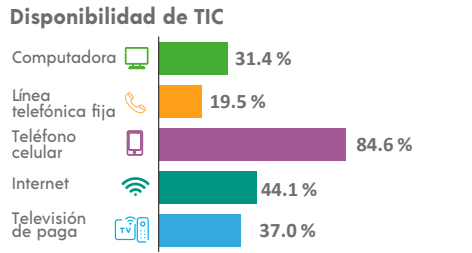
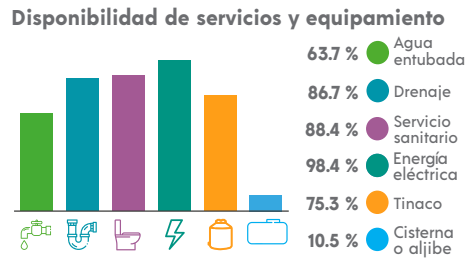
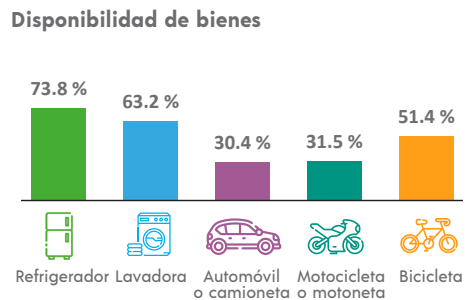

### ETNICIDAD

**Población que habla lengua indígena<sup>1</sup>** **50.29 %**

**Población que no habla español de los hablantes de lengua indígena<sup>1</sup>** **8.04 %**

**Lenguas indígenas más frecuentes**

Maya	99.2 %
Mixe	0.5 %

**Población que se considera afroamericana negra o afrodescendiente** **3.30 %**

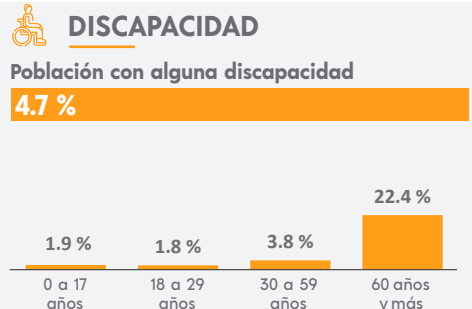

### MIGRACIÓN

**Población con lugar de residencia en marzo de 2015 distinto al actual<sup>2</sup>**

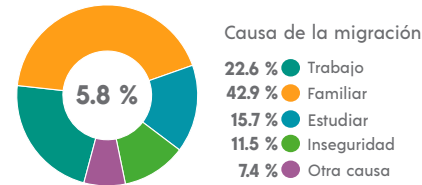

<sup>2</sup> De 5 años y más.

### CARACTERÍSTICAS ECONÓMICAS

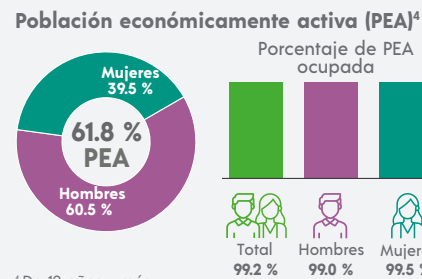

<sup>4</sup> De 12 años y más.

### FECUNDIDAD Y MORTALIDAD

**Promedio de hijas(os) nacidas(os) vivas(os)<sup>3</sup>**  
**1.5**

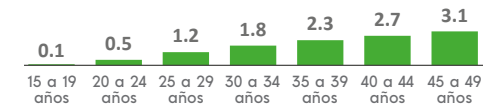

**Porcentaje de hijas(os) fallecidas(os)<sup>3</sup>**  
**3.0 %**

<sup>3</sup> Mujeres de 15 a 49 años.

### CARACTERÍSTICAS EDUCATIVAS

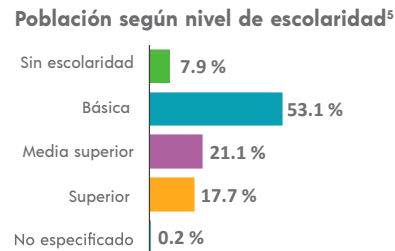

<sup>5</sup> De 15 años y más.

### Tasa de alfabetización

15 a 24 años	98.8 %
25 años y más	87.5 %

### Asistencia escolar

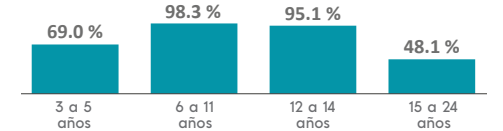

### AFILIACIÓN A SERVICIOS DE SALUD

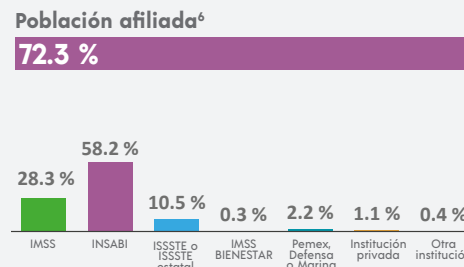

<sup>6</sup> Incluye afiliaciones múltiples.

### SITUACIÓN CONYUGAL

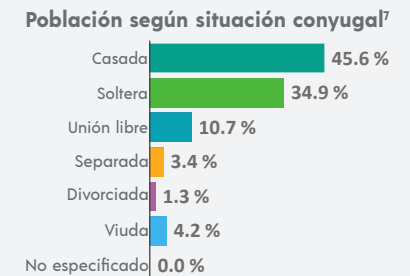

<sup>7</sup> De 12 años y más.

<sup>1</sup> De 3 años y más.

## COMPOSICIÓN POR EDAD Y SEXO

**Población total**  
**3 451** representa el 0.1 % de la población estatal

**Relación hombres-mujeres** **102.8**  
 Existen 102 hombres por cada 100 mujeres.

**Edad mediana** **28**  
 La mitad de la población tiene 28 años o menos.

**Razón de dependencia** **56.5**  
 Existen 56 personas en edad de dependencia por cada 100 en edad productiva.



## DISTRIBUCIÓN TERRITORIAL

**Superficie (km²)**  
**110.8** representa el 0.3 % del territorio estatal

**Densidad de población (hab./km²)**  
**31.2**

## VIVIENDA

**Total de viviendas particulares habitadas**  
**900** representa el 0.1 % del total estatal

**Promedio de ocupantes por vivienda** **3.8**

**Promedio de ocupantes por cuarto** **1.6**

**Viviendas con piso de tierra** **1.7 %**

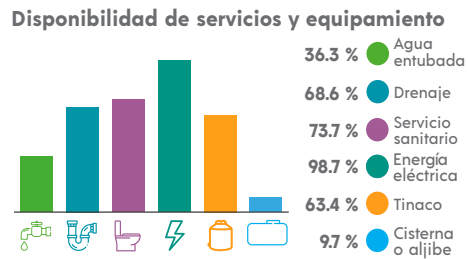

## ETNICIDAD

**Población que habla lengua indígena¹** **48.09 %**

**Población que no habla español de los hablantes de lengua indígena¹** **1.47 %**

**Lenguas indígenas más frecuentes**

Maya	99.9 %
Ch'ol	0.1 %

**Población que se considera afroamericana negra o afrodescendiente** **13.59 %**

¹ De 3 años y más.

## Total de localidades

<b>3</b>
<b>Localidades con mayor población</b>
Xocchel <b>3 447</b>
Ichkí <b>3</b>
Clara Cetina <b>1</b>

## Disponibilidad de bienes

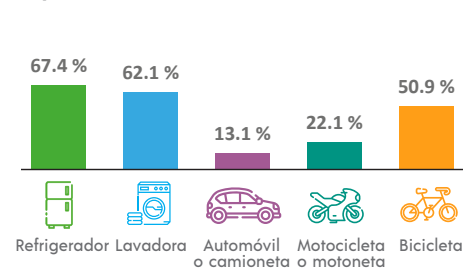

## Disponibilidad de TIC

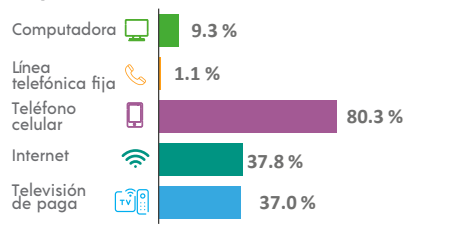

## DISCAPACIDAD

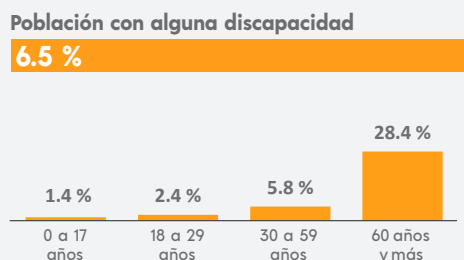

## MIGRACIÓN

**Población con lugar de residencia en marzo de 2015 distinto al actual²**

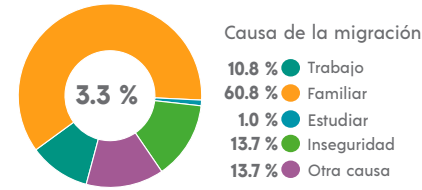

² De 5 años y más.

## CARACTERÍSTICAS ECONÓMICAS

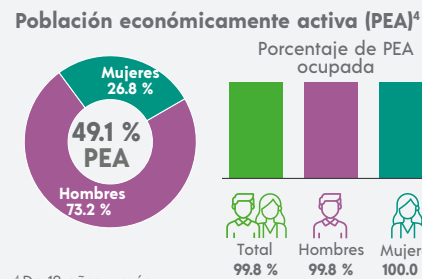

⁴ De 12 años y más.

## FECUNDIDAD Y MORTALIDAD

**Promedio de hijas(os) nacidas(os) vivas(os)³**  
**1.6**

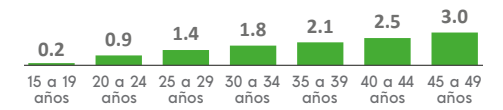

**Porcentaje de hijas(os) fallecidas(os)³**  
**1.8 %**

³ Mujeres de 15 a 49 años.

## CARACTERÍSTICAS EDUCATIVAS

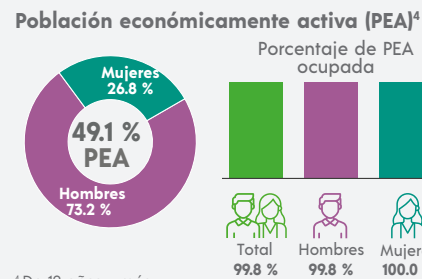

## CARACTERÍSTICAS EDUCATIVAS



⁵ De 15 años y más.

## Tasa de alfabetización

15 a 24 años	98.8 %
25 años y más	87.4 %

## Asistencia escolar

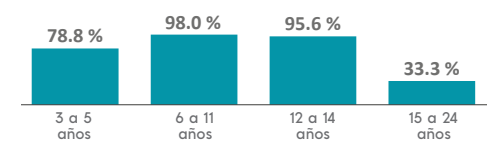

## AFILIACIÓN A SERVICIOS DE SALUD

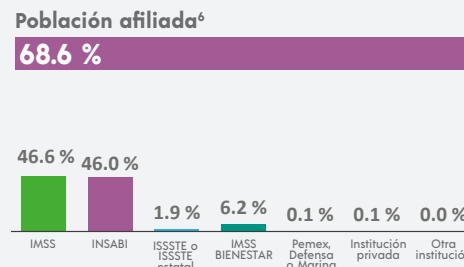

⁶ Incluye afiliaciones múltiples.

## SITUACIÓN CONYUGAL

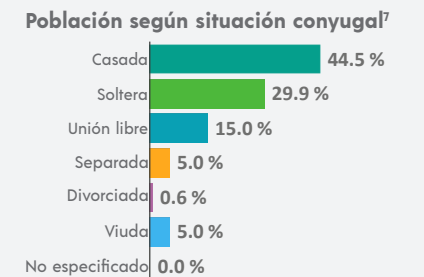

⁷ De 12 años y más.



## COMPOSICIÓN POR EDAD Y SEXO

**Población total**  
**16 350** representa el 0.7 % de la población estatal

**Relación hombres-mujeres** **104.5**  
 Existen 104 hombres por cada 100 mujeres.

**Edad mediana** **25**  
 La mitad de la población tiene 25 años o menos.

**Razón de dependencia** **64.7**  
 Existen 64 personas en edad de dependencia por cada 100 en edad productiva.

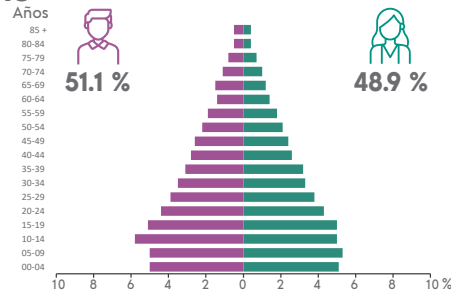

## DISTRIBUCIÓN TERRITORIAL

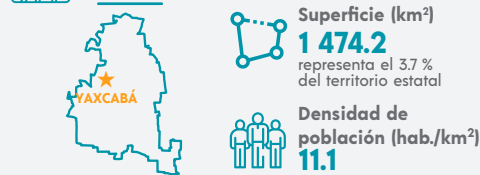

**Total de localidades**  
**45**

**Localidades con mayor población**

Yaxcabá	3 310
Tixcaltuyub	2 609
Libre Unión	1 901

## VIVIENDA

**Total de viviendas particulares habitadas**  
**4 194** representa el 0.6 % del total estatal

**Promedio de ocupantes por vivienda** **3.9**

**Promedio de ocupantes por cuarto** **1.6**

**Viviendas con piso de tierra** **5.3 %**

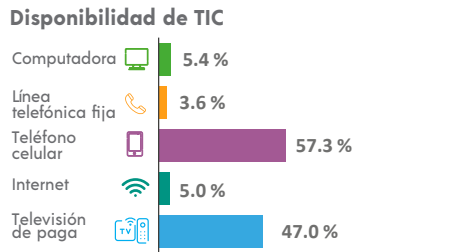
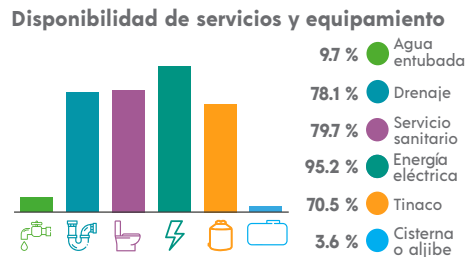
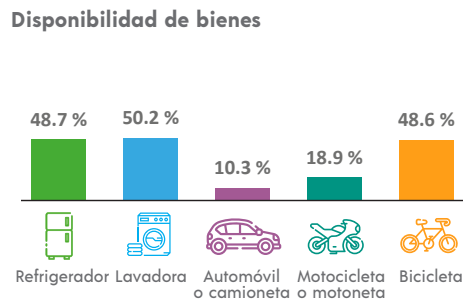

## ETNICIDAD

**Población que habla lengua indígena<sup>1</sup>** **65.52 %**

**Población que no habla español de los hablantes de lengua indígena<sup>1</sup>** **8.03 %**

**Lenguas indígenas más frecuentes**

Maya	99.9 %
Ch'ol	0.0 %

**Población que se considera afroamericana negra o afrodescendiente** **3.13 %**

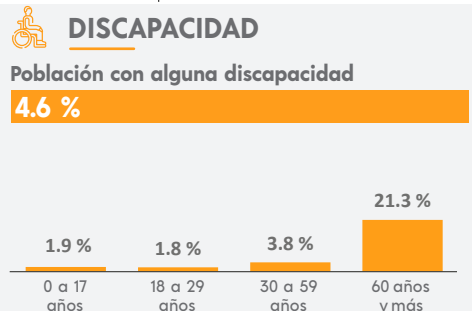

## MIGRACIÓN

**Población con lugar de residencia en marzo de 2015 distinto al actual<sup>2</sup>**

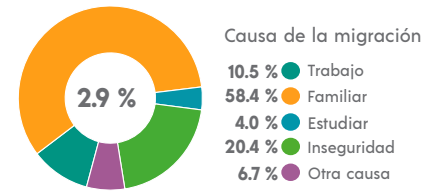

<sup>2</sup> De 5 años y más.

## CARACTERÍSTICAS ECONÓMICAS

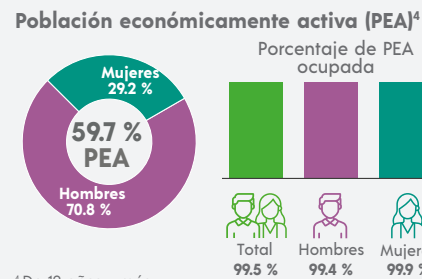

<sup>4</sup> De 12 años y más.

## FECUNDIDAD Y MORTALIDAD

**Promedio de hijas(os) nacidas(os) vivas(os)<sup>3</sup>**  
**1.9**

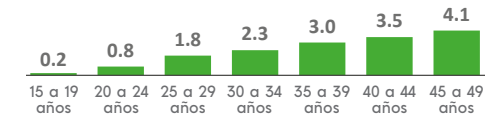

**Porcentaje de hijas(os) fallecidas(os)<sup>3</sup>**

**3.8 %**

<sup>3</sup> Mujeres de 15 a 49 años.

## CARACTERÍSTICAS EDUCATIVAS

**Población según nivel de escolaridad<sup>5</sup>**

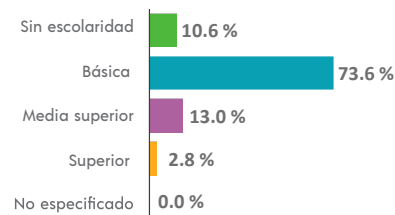

<sup>5</sup> De 15 años y más.

**Tasa de alfabetización**

15 a 24 años	98.0 %
25 años y más	79.3 %

**Asistencia escolar**

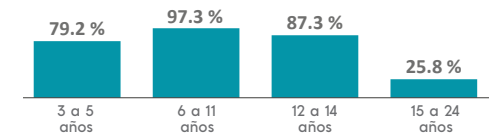

## AFILIACIÓN A SERVICIOS DE SALUD

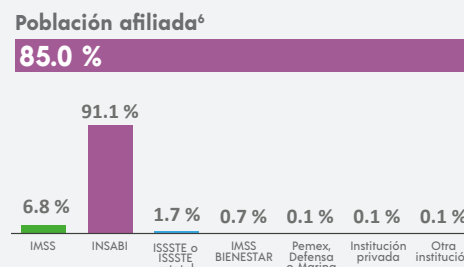

<sup>6</sup> Incluye afiliaciones múltiples.

## SITUACIÓN CONYUGAL

**Población según situación conyugal<sup>7</sup>**

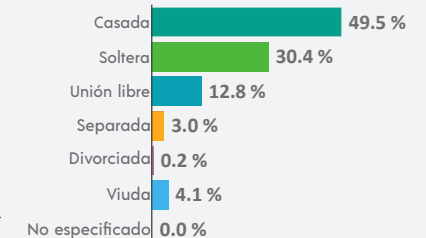

<sup>7</sup> De 12 años y más.

<sup>1</sup> De 3 años y más.

## COMPOSICIÓN POR EDAD Y SEXO

**Población total**  
**3 293** representa el 0.1 % de la población estatal

**Relación hombres-mujeres** **97.7**  
 Existen 97 hombres por cada 100 mujeres.

**Edad mediana** **31**  
 La mitad de la población tiene 31 años o menos.

**Razón de dependencia** **44.9**  
 Existen 44 personas en edad de dependencia por cada 100 en edad productiva.

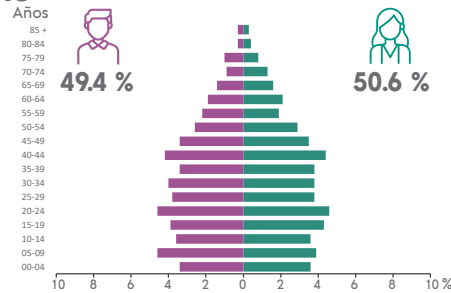

## DISTRIBUCIÓN TERRITORIAL

**Superficie (km²)**  
**49.5** representa el 0.1 % del territorio estatal

**Densidad de población (hab./km²)**  
**66.5**

**Total de localidades**  
**7**

**Localidades con mayor población**

Yaxkukul	3 197
San Francisco	24
Aldea Conkal	24

## VIVIENDA

**Total de viviendas particulares habitadas**  
**908** representa el 0.1 % del total estatal

**Promedio de ocupantes por vivienda** **3.6**

**Promedio de ocupantes por cuarto** **1.1**

**Viviendas con piso de tierra** **0.4 %**

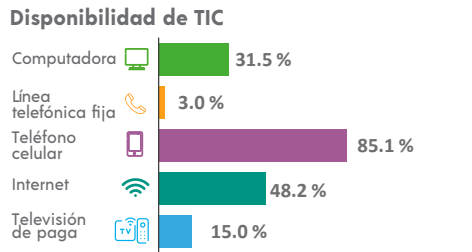
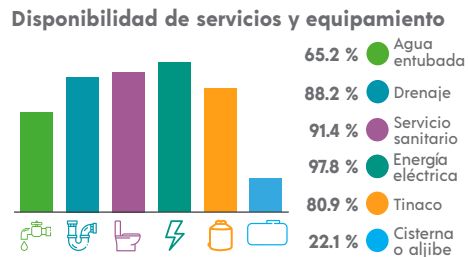
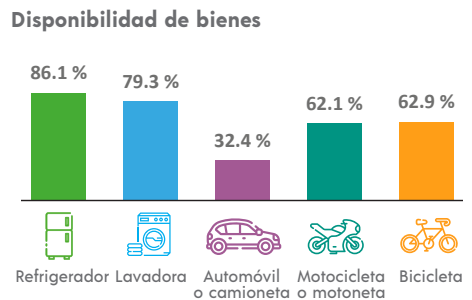

## ETNICIDAD

**Población que habla lengua indígena<sup>1</sup>** **9.42 %**

**Población que no habla español de los hablantes de lengua indígena<sup>1</sup>** **0.34 %**

**Lenguas indígenas más frecuentes**

Maya	99.7 %
Tsel'tal	0.3 %

**Población que se considera afroamericana negra o afrodescendiente** **3.31 %**

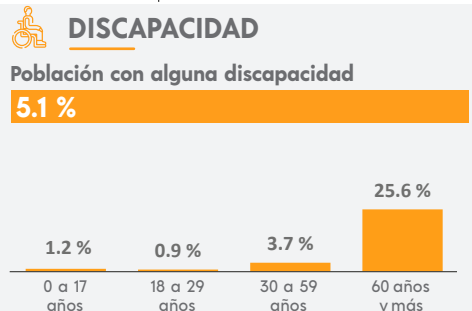

## MIGRACIÓN

**Población con lugar de residencia en marzo de 2015 distinto al actual<sup>2</sup>**

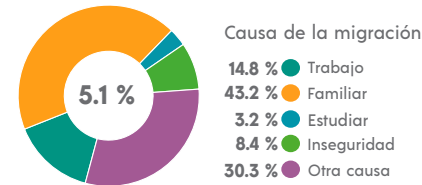

<sup>2</sup> De 5 años y más.

## CARACTERÍSTICAS ECONÓMICAS

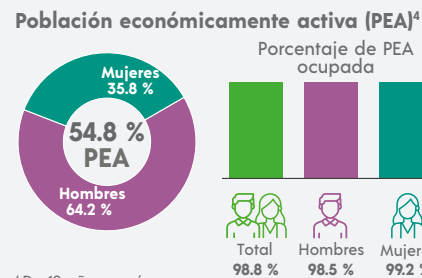

<sup>4</sup> De 12 años y más.

## FECUNDIDAD Y MORTALIDAD

**Promedio de hijas(os) nacidas(os) vivas(os)<sup>3</sup>**  
**1.4**



**Porcentaje de hijas(os) fallecidas(os)<sup>3</sup>**  
**1.6 %**

<sup>3</sup> Mujeres de 15 a 49 años.

## CARACTERÍSTICAS EDUCATIVAS

**Población según nivel de escolaridad<sup>5</sup>**

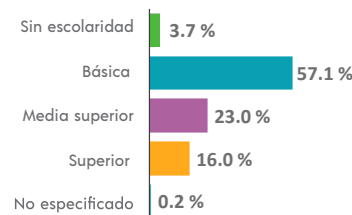

<sup>5</sup> De 15 años y más.

**Tasa de alfabetización**

15 a 24 años	99.6 %
25 años y más	94.9 %

**Asistencia escolar**

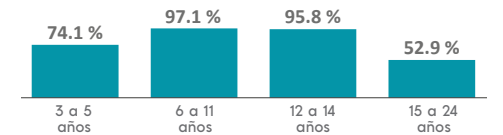

## AFILIACIÓN A SERVICIOS DE SALUD

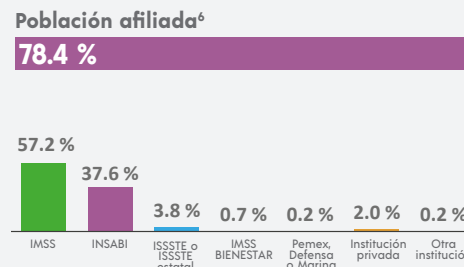

<sup>6</sup> Incluye afiliaciones múltiples.

## SITUACIÓN CONYUGAL

**Población según situación conyugal<sup>7</sup>**

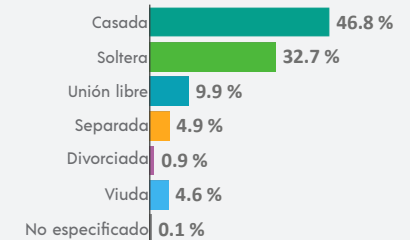

<sup>7</sup> De 12 años y más.

## COMPOSICIÓN POR EDAD Y SEXO

**Población total**  
**2 215** representa el 0.1 % de la población estatal

**Relación hombres-mujeres** **100.4**  
 Existen 100 hombres por cada 100 mujeres.

**Edad mediana** **33**  
 La mitad de la población tiene 33 años o menos.

**Razón de dependencia** **58.6**  
 Existen 58 personas en edad de dependencia por cada 100 en edad productiva.

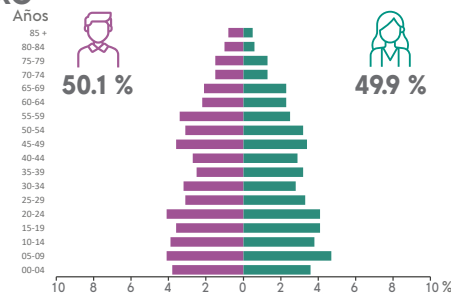

## DISTRIBUCIÓN TERRITORIAL

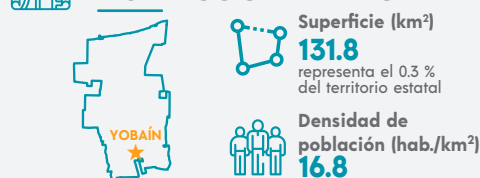

**Total de localidades**  
**6**

**Localidades con mayor población**

Yobain	1 876
Chabihau	329
Puerto de Abrigo	7

## VIVIENDA

**Total de viviendas particulares habitadas**  
**683** representa el 0.1 % del total estatal

**Promedio de ocupantes por vivienda** **3.2**

**Promedio de ocupantes por cuarto** **1.2**

**Viviendas con piso de tierra** **1.0 %**

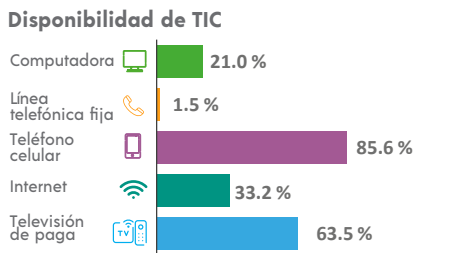
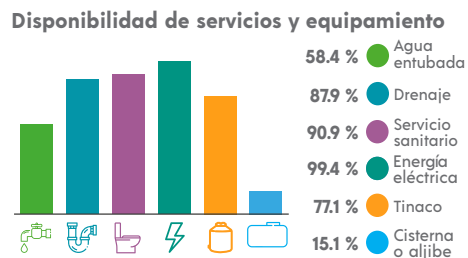
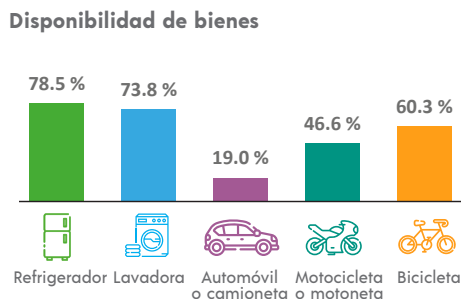

## ETNICIDAD

**Población que habla lengua indígena<sup>1</sup>** **16.99 %**

**Población que no habla español de los hablantes de lengua indígena<sup>1</sup>** **0.00 %**

**Lenguas indígenas más frecuentes**

Maya	99.4 %
Náhuatl	0.3 %

**Población que se considera afroamericana negra o afrodescendiente** **7.09 %**

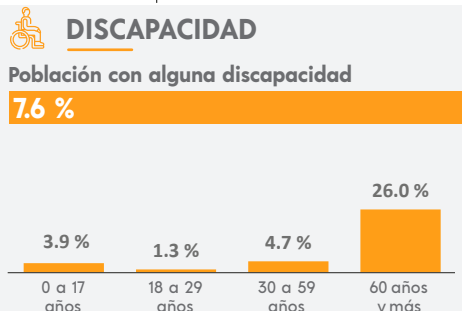

## MIGRACIÓN

**Población con lugar de residencia en marzo de 2015 distinto al actual<sup>2</sup>**

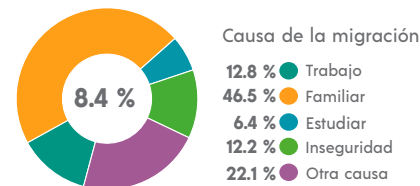

<sup>2</sup> De 5 años y más.

## CARACTERÍSTICAS ECONÓMICAS

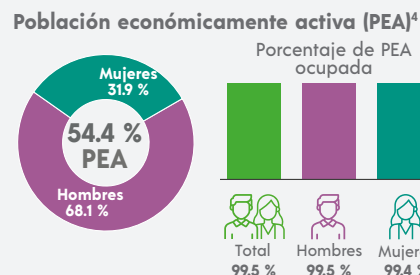

<sup>4</sup> De 12 años y más.

## FECUNDIDAD Y MORTALIDAD

**Promedio de hijas(os) nacidas(os) vivas(os)<sup>3</sup>**  
**1.6**



**Porcentaje de hijas(os) fallecidas(os)<sup>3</sup>**

**1.8 %**

<sup>3</sup> Mujeres de 15 a 49 años.

## Población no económicamente activa (PNEA)<sup>4</sup>



## CARACTERÍSTICAS EDUCATIVAS

### Población según nivel de escolaridad<sup>5</sup>

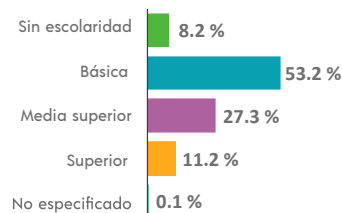

<sup>5</sup> De 15 años y más.

### Tasa de alfabetización

15 a 24 años	99.4 %
25 años y más	90.9 %

### Asistencia escolar

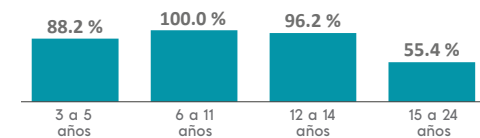

## AFILIACIÓN A SERVICIOS DE SALUD

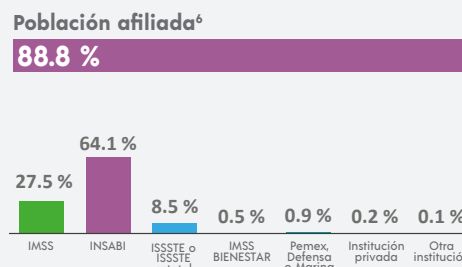

<sup>6</sup> Incluye afiliaciones múltiples.

## SITUACIÓN CONYUGAL

### Población según situación conyugal<sup>7</sup>

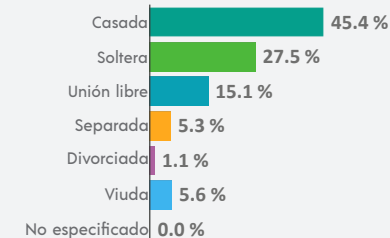

<sup>7</sup> De 12 años y más.

<sup>1</sup> De 3 años y más.

En este apartado se presenta la definición de los indicadores del Panorama sociodemográfico de Yucatán 2020. Estos indicadores permiten observar, de manera global, los aspectos sociodemográficos más relevantes del estado y de sus municipios.

Los usuarios interesados en profundizar en el conocimiento de estos u otros indicadores, pueden consultar la información del Censo de Población y Vivienda 2020, disponible en el sitio de internet del INEGI.

## COMPOSICIÓN POR EDAD Y SEXO

### Población total

Personas, nacionales o extranjeras, que residen habitualmente en la entidad federativa en viviendas particulares o colectivas. Incluye a los mexicanos que cumplen funciones diplomáticas en el extranjero y a los familiares que viven con ellos, a la población sin vivienda y una estimación de población en viviendas sin información de ocupantes.

El momento de referencia del monto poblacional son las cero horas del 15 de marzo de 2020.

### Porcentaje de la población estatal

Se refiere a la población que reside en el municipio o demarcación territorial respecto a la población total estatal, expresada por cada cien.

$$\text{Porcentaje de la población estatal} = \frac{\text{Población en el municipio o demarcación territorial}}{\text{Total de población estatal}} \times 100$$

### Relación hombres-mujeres

Es el cociente del número de hombres entre el de mujeres en una población dada por cien. Se interpreta como el número de hombres por cada 100 mujeres.

$$\text{Relación hombres-mujeres} = \frac{\text{Número de hombres}}{\text{Número de mujeres}} \times 100$$

### Edad mediana

Edad que, una vez ordenadas las edades, divide a una población en dos grupos numéricamente iguales, es decir, la edad

en la cual la mitad de la población tiene una edad menor o igual, y la otra tiene una edad mayor o igual.

### Razón de dependencia

También conocida como relación de dependencia demográfica. Es el cociente de la suma de la población menor de 15 años y la población mayor de 64 años, entre la población en el grupo de edad de 15 a 64 años, expresada por cada cien.

$$\text{Razón de dependencia} = \frac{\text{Población menor de 15 años} + \text{Población mayor de 64 años}}{\text{Población de 15 a 64 años}} \times 100$$

### Pirámide poblacional

Es un histograma que representa la estructura de la población por sexo y grupos quinquenales de edad. Para la generación del histograma se excluye la población con edad no especificada.

$$\text{Porcentaje de la población del sexo "X" del grupo de edad [x,y]} = \frac{\text{Población del sexo "X" del grupo de edad [x,y]}}{\text{Total de población}} \times 100$$

Los grupos de edad presentados son: [0,4], [5,9], [10,14], [15,19], [20,24], [25,29], [30,34], [35,39], [40,44], [45,49], [50,54], [55,59], [60,64], [65,69], [70,74], [75,79], [80,84], [85 y más].

### Porcentaje de hombres

Es el número de hombres respecto al total de población, expresado por cada cien.

$$\text{Porcentaje de hombres} = \frac{\text{Número de hombres}}{\text{Total de población}} \times 100$$

## Porcentaje de mujeres

Es el número de mujeres respecto al total de población, expresado por cada cien.

$$\text{Porcentaje de mujeres} = \frac{\text{Número de mujeres}}{\text{Total de población}} \times 100$$

## DISTRIBUCIÓN TERRITORIAL

### Superficie

Se refiere a la extensión territorial en kilómetros cuadrados de cada municipio o demarcación territorial.

### Porcentaje de la superficie estatal

Es la superficie territorial que le corresponde al municipio o demarcación territorial con respecto al total de la superficie de la entidad, expresada por cada cien.

$$\text{Porcentaje de la superficie estatal} = \frac{\text{Superficie del municipio o demarcación territorial}}{\text{Superficie estatal}} \times 100$$

### Densidad de población

Número de habitantes por kilómetro cuadrado de un territorio determinado.

$$\text{Densidad de población} = \frac{\text{Total de población}}{\text{Superficie}}$$

### Total de localidades

Corresponde al número de localidades de cada municipio o demarcación territorial.

### Localidades con mayor población

Enlista, para cada municipio o demarcación territorial, las tres localidades, con mayor número de habitantes y la población de cada una de ellas.

## VIVIENDA

### Total de viviendas particulares habitadas

Total de viviendas particulares que en el momento del levantamiento censal tenían residentes habituales. Incluye cualquier recinto, local no construido para habitación, vivienda móvil o refugio que hayan estado habitadas, así como las viviendas habitadas de las que no se obtuvo información de ocupantes durante el levantamiento censal.

### Porcentaje de las viviendas particulares habitadas estatales

Se refiere a las viviendas particulares habitadas que tiene el municipio o demarcación territorial con respecto al total estatal, expresado por cada cien.

$$\text{Porcentaje de viviendas particulares habitadas estatales} = \frac{\text{Total de viviendas particulares habitadas del municipio o demarcación territorial}}{\text{Total de viviendas particulares habitadas estatales}} \times 100$$

### Promedio de ocupantes por vivienda

Es el número de ocupantes en las viviendas particulares habitadas respecto al total de viviendas particulares habitadas en un mismo espacio geográfico.

$$\text{Promedio de ocupantes por vivienda} = \frac{\text{Número total de ocupantes}}{\text{Total de viviendas particulares habitadas}}$$

Para el cálculo de este indicador, se excluyen las viviendas particulares habitadas del tipo local no construido para habitación, vivienda móvil o refugio.

### Promedio de ocupantes por cuarto

Es el número de ocupantes en las viviendas particulares habitadas respecto al total de cuartos en viviendas particulares habitadas en un mismo espacio geográfico.

$$\text{Promedio de ocupantes por cuarto} = \frac{\text{Número total de ocupantes}}{\text{Total de cuartos en viviendas particulares habitadas}}$$

Para el cálculo de este indicador se excluyen las viviendas particulares habitadas del tipo local no construido para habitación, vivienda móvil o refugio.

**Porcentaje de viviendas con piso de tierra**

Es el número de viviendas particulares habitadas que tienen piso de tierra respecto al total de viviendas particulares habitadas, expresado por cada cien.

$$\text{Porcentaje de viviendas con piso de tierra} = \frac{\text{Número de viviendas con piso de tierra}}{\text{Total de viviendas particulares habitadas}} \times 100$$

Para el cálculo de este indicador se excluyen las viviendas particulares habitadas del tipo local no construido para habitación, vivienda móvil o refugio.

**Disponibilidad de servicios y equipamiento**

**• Porcentaje de viviendas con disponibilidad de agua entubada**

Es el número de viviendas particulares habitadas que cuentan con agua entubada dentro de la vivienda respecto al total de viviendas particulares habitadas, expresado por cada cien.

$$\text{Porcentaje de viviendas con agua entubada} = \frac{\text{Número de viviendas que disponen de agua entubada dentro de la vivienda}}{\text{Total de viviendas particulares habitadas}} \times 100$$

Para el cálculo de este indicador se excluyen las viviendas particulares habitadas del tipo local no construido para habitación, vivienda móvil o refugio.

**• Porcentaje de viviendas con disponibilidad de drenaje**

Es el número de viviendas particulares habitadas que cuentan con drenaje respecto al total de viviendas particulares habitadas, expresado por cada cien.

$$\text{Porcentaje de viviendas con drenaje} = \frac{\text{Número de viviendas que disponen de drenaje}}{\text{Total de viviendas particulares habitadas}} \times 100$$

Para el cálculo de este indicador se excluyen las viviendas particulares habitadas del tipo local no construido para habitación, vivienda móvil o refugio.

**• Porcentaje de viviendas con disponibilidad de servicio sanitario**

Es el número de viviendas particulares habitadas que cuentan con servicio sanitario respecto al total de viviendas particulares habitadas, expresado por cada cien.

$$\text{Porcentaje de viviendas con servicio sanitario} = \frac{\text{Número de viviendas que disponen de servicio sanitario}}{\text{Total de viviendas particulares habitadas}} \times 100$$

Para el cálculo de este indicador se excluyen las viviendas particulares habitadas del tipo local no construido para habitación, vivienda móvil o refugio.

**• Porcentaje de viviendas con disponibilidad de energía eléctrica**

Es el número de viviendas particulares habitadas que cuentan con energía eléctrica respecto al total de viviendas particulares habitadas, expresado por cada cien.

$$\text{Porcentaje de viviendas con energía eléctrica} = \frac{\text{Número de viviendas que disponen de energía eléctrica}}{\text{Total de viviendas particulares habitadas}} \times 100$$

Para el cálculo de este indicador se excluyen las viviendas particulares habitadas del tipo local no construido para habitación, vivienda móvil o refugio.

**• Porcentaje de viviendas con disponibilidad de tinaco**

Es el número de viviendas particulares habitadas que cuentan con tinaco respecto al total de viviendas particulares habitadas, expresado por cada cien.

$$\text{Porcentaje de viviendas con tinaco} = \frac{\text{Número de viviendas que disponen de tinaco}}{\text{Total de viviendas particulares habitadas}} \times 100$$

Para el cálculo de este indicador se excluyen las viviendas particulares habitadas del tipo local no construido para habitación, vivienda móvil o refugio.

**• Porcentaje de viviendas con disponibilidad de cisterna oaljibe**

Es el número de viviendas particulares habitadas que cuentan con cisterna o aljibe respecto al total de viviendas particulares habitadas, expresado por cada cien.

$$\text{Porcentaje de viviendas con cisterna o aljibe} = \frac{\text{Número de viviendas que disponen de cisterna o aljibe}}{\text{Total de viviendas particulares habitadas}} \times 100$$

Para el cálculo de este indicador se excluyen las viviendas particulares habitadas del tipo local no construido para habitación, vivienda móvil o refugio.

**Disponibilidad de bienes**

**• Porcentaje de viviendas con disponibilidad de refrigerador**

Es el número de viviendas particulares habitadas que cuentan con refrigerador respecto al total de viviendas particulares habitadas, expresado por cada cien.

$$\text{Porcentaje de viviendas con refrigerador} = \frac{\text{Número de viviendas que disponen de refrigerador}}{\text{Total de viviendas particulares habitadas}} \times 100$$

Para el cálculo de este indicador se excluyen las viviendas particulares habitadas del tipo local no construido para habitación, vivienda móvil o refugio.

**• Porcentaje de viviendas con disponibilidad de lavadora**

Es el número de viviendas particulares habitadas que cuentan con lavadora respecto al total de viviendas particulares habitadas, expresado por cada cien.

$$\text{Porcentaje de viviendas con lavadora} = \frac{\text{Número de viviendas que disponen de lavadora}}{\text{Total de viviendas particulares habitadas}} \times 100$$

Para el cálculo de este indicador se excluyen las viviendas particulares habitadas del tipo local no construido para habitación, vivienda móvil o refugio.

**• Porcentaje de viviendas con disponibilidad de automóvil o camioneta**

Es el número de viviendas particulares habitadas que cuentan con automóvil o camioneta respecto al total de viviendas particulares habitadas, expresado por cada cien.

$$\text{Porcentaje de viviendas con automóvil o camioneta} = \frac{\text{Número de viviendas que disponen de automóvil o camioneta}}{\text{Total de viviendas particulares habitadas}} \times 100$$

Para el cálculo de este indicador se excluyen las viviendas particulares habitadas del tipo local no construido para habitación, vivienda móvil o refugio.

**• Porcentaje de viviendas con disponibilidad de motocicleta o motoneta**

Es el número de viviendas particulares habitadas que cuentan con motocicleta o motoneta respecto al total de viviendas particulares habitadas, expresado por cada cien.

$$\text{Porcentaje de viviendas con motocicleta o motoneta} = \frac{\text{Número de viviendas que disponen de motocicleta o motoneta}}{\text{Total de viviendas particulares habitadas}} \times 100$$

Para el cálculo de este indicador se excluyen las viviendas particulares habitadas del tipo local no construido para habitación, vivienda móvil o refugio.

**• Porcentaje de viviendas con disponibilidad de bicicleta**

Es el número de viviendas particulares habitadas que cuentan con bicicleta que se utilice como medio de transporte respecto al total de viviendas particulares habitadas, expresado por cada cien.

$$\text{Porcentaje de viviendas con bicicleta} = \frac{\text{Número de viviendas que disponen de bicicleta}}{\text{Total de viviendas particulares habitadas}} \times 100$$

Para el cálculo de este indicador se excluyen las viviendas particulares habitadas del tipo local no construido para habitación, vivienda móvil o refugio.

**Disponibilidad de Tecnologías de la Información y la Comunicación (TIC)**

**• Porcentaje de viviendas con disponibilidad de computadora**

Es el número de viviendas particulares habitadas que cuentan con computadora, laptop o tablet respecto al total de viviendas particulares habitadas, expresado por cada cien.

$$\text{Porcentaje de viviendas con computadora} = \frac{\text{Número de viviendas que disponen de computadora}}{\text{Total de viviendas particulares habitadas}} \times 100$$

Para el cálculo de este indicador se excluyen las viviendas particulares habitadas del tipo local no construido para habitación, vivienda móvil o refugio.

**• Porcentaje de viviendas con disponibilidad de línea telefónica fija**

Es el número de viviendas particulares habitadas que cuentan con línea telefónica fija respecto al total de viviendas particulares habitadas, expresado por cada cien.

$$\text{Porcentaje de viviendas con línea telefónica fija} = \frac{\text{Número de viviendas que disponen de línea telefónica fija}}{\text{Total de viviendas particulares habitadas}} \times 100$$

Para el cálculo de este indicador se excluyen las viviendas particulares habitadas del tipo local no construido para habitación, vivienda móvil o refugio.

**• Porcentaje de viviendas con disponibilidad de teléfono celular**

Es el número de viviendas particulares habitadas que cuentan con teléfono celular respecto al total de viviendas particulares habitadas, expresado por cada cien.

$$\text{Porcentaje de viviendas con teléfono celular} = \frac{\text{Número de viviendas que disponen de teléfono celular}}{\text{Total de viviendas particulares habitadas}} \times 100$$

Para el cálculo de este indicador se excluyen las viviendas particulares habitadas del tipo local no construido para habitación, vivienda móvil o refugio.

**• Porcentaje de viviendas con disponibilidad de internet**

Es el número de viviendas particulares habitadas que cuentan con servicio de internet respecto al total de viviendas particulares habitadas, expresado por cada cien.

$$\text{Porcentaje de viviendas con internet} = \frac{\text{Número de viviendas que disponen de internet}}{\text{Total de viviendas particulares habitadas}} \times 100$$

Para el cálculo de este indicador se excluyen las viviendas particulares habitadas del tipo local no construido para habitación, vivienda móvil o refugio.

**• Porcentaje de viviendas con disponibilidad de televisión de paga**

Es el número de viviendas particulares habitadas que cuentan con servicio de televisión de paga (cable o satelital) respecto al total de viviendas particulares habitadas, expresado por cada cien.

$$\text{Porcentaje de viviendas con televisión de paga} = \frac{\text{Número de viviendas que disponen de servicio de televisión de paga}}{\text{Total de viviendas particulares habitadas}} \times 100$$

Para el cálculo de este indicador se excluyen las viviendas particulares habitadas del tipo local no construido para habitación, vivienda móvil o refugio.

 **ETNICIDAD**

**Porcentaje de la población de 3 años y más que habla lengua indígena**

Es la población de 3 años y más que declaró hablar lengua indígena respecto al total de población del mismo rango de edad, expresada por cada cien.

$$\text{Porcentaje de población que habla lengua indígena} = \frac{\text{Población de 3 años y más que habla lengua indígena}}{\text{Total de población de 3 años y más}} \times 100$$

**Porcentaje de la población de 3 años y más que no habla español de los hablantes de lengua indígena**

Es la población de 3 años y más que declaró hablar lengua indígena y no hablar español respecto al total de población del mismo rango de edad hablante de lengua indígena, expresada por cada cien.

$$\text{Porcentaje de población que no habla español de los hablantes de lengua indígena} = \frac{\text{Población de 3 años y más que no habla español de los hablantes de lengua indígena}}{\text{Total de población de 3 años y más que habla lengua indígena}} \times 100$$

**Lenguas indígenas más frecuentes**

Enlista las dos lenguas indígenas con mayor número de hablantes respecto al total de población de 3 años y más que habla lengua indígena, expresada por cada cien.

$$\text{Porcentaje de población que habla lengua indígena "X"} = \frac{\text{Población de 3 años y más que habla lengua indígena "X"}}{\text{Total de población de 3 años y más que habla lengua indígena}} \times 100$$

**Porcentaje de la población que se considera afromexicana negra o afrodescendiente**

Es la población que por sus antepasados y de acuerdo con sus costumbres y tradiciones se considera afromexicana negra o afrodescendiente respecto al total de población, expresada por cada cien.

$$\text{Porcentaje de población que se considera afromexicana negra o afrodescendiente} = \frac{\text{Población que se considera afromexicana negra o afrodescendiente}}{\text{Total de población}} \times 100$$

 **DISCAPACIDAD**

**Porcentaje de la población con alguna discapacidad**

Es la población que declaró tener alguna discapacidad<sup>1</sup> respecto al total de población, expresada por cada cien.

$$\text{Porcentaje de población con alguna discapacidad} = \frac{\text{Población que declaró tener alguna discapacidad}}{\text{Total de población}} \times 100$$

<sup>1</sup>Se considera como persona con discapacidad aquella que declaró tener mucha dificultad o no poder realizar alguna de las siguientes actividades: ver, aun usando lentes; oír, aun usando aparato auditivo; caminar, subir o bajar; recordar o concentrarse; bañarse, vestirse o comer; hablar o comunicarse.

**Porcentaje de la población con alguna discapacidad por grupos de edad**

Es la población que declaró tener alguna discapacidad<sup>2</sup> en un grupo de edad específico respecto al total de población en ese grupo de edad, expresada por cada cien.

Los grupos de edad presentados son: [0,17], [18,29], [30,59], [60 y más].

$$\text{Porcentaje de población con alguna discapacidad del grupo de edad [xy]} = \frac{\text{Población con alguna discapacidad del grupo de edad [xy]}}{\text{Total de población del grupo de edad [xy]}} \times 100$$

<sup>2</sup>Se considera como persona con discapacidad aquella que declaró tener mucha dificultad o no poder realizar alguna de las siguientes actividades: ver, aun usando lentes; oír, aun usando aparato auditivo; caminar, subir o bajar; recordar o concentrarse; bañarse, vestirse o comer; hablar o comunicarse.

 **MIGRACIÓN**

**Porcentaje de la población de 5 años y más con lugar de residencia en marzo de 2015 distinto al actual**

Es la población de 5 años y más que en marzo de 2015 tenía residencia habitual en un municipio o entidad diferente al actual (migración interna) o bien fuera del país (inmigración internacional) respecto al total de población de 5 años y más, expresada por cada cien.

$$\text{Porcentaje de población migrante (migración interna o inmigración internacional)} = \frac{\text{Población de 5 años y más migrante interna + población inmigrante internacional}}{\text{Total de población de 5 años y más}} \times 100$$

**Distribución de la población de 5 años y más con lugar de residencia en marzo de 2015 distinto al actual según causa de la migración**

Es la población de 5 años y más que en marzo de 2015 tenía residencia habitual en un municipio o entidad diferente al actual o bien fuera del país según causa de migración respecto al total de población de 5 años y más que en marzo de 2015 tenía residencia habitual en un municipio o entidad diferente al actual o bien fuera del país, expresada por cada cien.

$$\text{Porcentaje de población migrante interna o inmigrante internacional según causa "X"} = \frac{\text{Población de 5 años y más migrante interna + población inmigrante internacional según causa "X"}}{\text{Población de 5 años y más migrante interna + población inmigrante internacional}} \times 100$$

Donde "X" se refiere a una de las siguientes causas:

- Trabajo: Buscar trabajo, cambio u oferta de trabajo.
- Familiar: Reunirse con la familia, se casó o unió.
- Estudiar.
- Inseguridad: Por inseguridad delictiva o violencia.
- Otra causa: Por desastres naturales, le deportaron (regresaron), otra causa o no especificado.



**FECUNDIDAD Y MORTALIDAD**

**Promedio de hijas(os) nacidas(os) vivas(os) de las mujeres de 15 a 49 años**

Es el número de hijas(os) nacidas(os) vivas(os) de las mujeres de 15 a 49 años respecto al total de mujeres en este rango de edad.

$$\text{Promedio de hijas(os) nacidas(os) vivas(os)} = \frac{\text{Número de hijas(os) nacidas(os) vivas(os) de mujeres de 15 a 49 años}}{\text{Total de mujeres de 15 a 49 años}}$$

**Promedio de hijas(os) nacidas(os) vivas(os) por grupos quinquenales de edad de las mujeres de 15 a 49 años**

Es el número de hijas(os) nacidas(os) vivas(os) de las mujeres en un grupo de edad específico respecto al total de mujeres en ese grupo de edad.

Los grupos de edad presentados son: [15,19], [20,24], [25,29], [30,34], [35,39], [40,44], [45,49].

$$\text{Promedio de hijas(os) nacidas(os) vivas(os) del grupo de edad [x,y]} = \frac{\text{Número de hijas(os) nacidas(os) vivas(os) de las mujeres del grupo de edad [x,y]}}{\text{Total de mujeres del grupo de edad [x,y]}}$$

**Porcentaje de hijas(os) fallecidas(os) de las mujeres de 15 a 49 años**

Es el número de hijas(os) fallecidas(os) de las mujeres de 15 a 49 años respecto al total de hijas(os) nacidas(os) vivas(os) de las mujeres de este mismo rango de edad, expresado por cada cien.

$$\text{Porcentaje de hijas(os) fallecidas(os)} = \frac{\text{Número de hijas(os) fallecidas(os) de las mujeres de 15 a 49 años}}{\text{Número de hijas(os) nacidas(os) vivas(os) de las mujeres de 15 a 49 años}} \times 100$$



**CARACTERÍSTICAS ECONÓMICAS**

**Porcentaje de la población de 12 años y más económicamente activa (PEA)**

Es la población económicamente activa<sup>3</sup> (PEA) respecto al total de población de 12 años y más, expresada por cada cien. A este indicador se le conoce también como tasa de participación económica.

$$\text{Porcentaje de PEA} = \frac{\text{Población de 12 años y más económicamente activa (PEA)}}{\text{Total de población de 12 años y más}} \times 100$$

Este indicador se presenta para el total de población de 12 años y más, y por separado para hombres y mujeres del mismo rango de edad.

<sup>3</sup> Población de 12 años y más que en la semana de referencia tuvo o realizó alguna actividad económica (población ocupada) o buscó activamente realizar una.

**Porcentaje de población de 12 años y más económicamente activa (PEA) ocupada**

Es la población económicamente activa (PEA) que se encontraba ocupada en la semana de referencia respecto al total de población económicamente activa, expresada por cada cien. Este indicador también se conoce como tasa de ocupación.

$$\text{Porcentaje de la población ocupada} = \frac{\text{Población de 12 años y más ocupada en la semana de referencia}}{\text{Población de 12 años y más económicamente activa (PEA)}} \times 100$$

Este indicador se presenta para el total de población de 12 años y más, y por separado para hombres y mujeres del mismo rango de edad.

**Porcentaje de población de 12 años y más no económicamente activa (PNEA)**

Es la población no económicamente activa<sup>4</sup> (PNEA) respecto al total de población de 12 años y más, expresada por cada cien.

$$\text{Porcentaje de PNEA} = \frac{\text{Población de 12 años y más no económicamente activa (PNEA)}}{\text{Total de población de 12 años y más}} \times 100$$

<sup>4</sup> Población de 12 años y más que en la semana de referencia no realizó alguna actividad económica ni buscó trabajo.

**Distribución de la población de 12 años y más no económicamente activa (PNEA) según tipo de actividad no económica**

Es la población no económicamente activa (PNEA) de acuerdo con su actividad respecto al total de población de 12 años y más no económicamente activa, expresada por cada cien.

$$\text{Porcentaje de PNEA con actividad "X"} = \frac{\text{Población de 12 años y más no económicamente activa con actividad "X"}}{\text{Población de 12 años y más no económicamente activa (PNEA)}} \times 100$$

Donde "X" se refiere a alguna de las siguientes actividades:

- Estudiantes.
- Personas dedicadas a los quehaceres de su hogar.
- Pensionadas(os) o jubiladas(os).
- Personas con alguna limitación física o mental permanente que les impide trabajar.
- Personas en otras actividades no económicas (no trabaja).

**Porcentaje de la población de 12 años y más con condición de actividad no especificada**

Es la población de 12 años y más de la cual no se obtuvo respuesta o esta fue imprecisa, en su condición de actividad, expresada por cada cien.

$$\text{Porcentaje de la población con condición de actividad no especificada} = \frac{\text{Población de 12 años y más que no especificó su condición de actividad}}{\text{Total de población de 12 años y más}} \times 100$$



**CARACTERÍSTICAS EDUCATIVAS**

**Distribución de la población de 15 años y más según nivel de escolaridad**

Es la población de 15 años y más por cada nivel de escolaridad respecto al total de población de 15 años y más, expresada por cada cien.

$$\text{Porcentaje de la población con nivel de escolaridad "X"} = \frac{\text{Población de 15 años y más con nivel de escolaridad "X"}}{\text{Total de población de 15 años y más}} \times 100$$

Donde "X" se refiere a alguno de los siguientes niveles de escolaridad:

- Sin escolaridad: Población sin instrucción.
- Básica: Población con algún grado aprobado en preescolar, primaria, secundaria, o bien estudios técnicos o comerciales con primaria terminada.
- Media superior: Población con algún grado aprobado de preparatoria, bachillerato general, bachillerato tecnológico, estudios

técnicos o comerciales con secundaria terminada, o bien normal con primaria o secundaria terminada.

- Superior: Población con algún grado aprobado en estudios técnicos o comerciales con preparatoria terminada, normal de licenciatura, licenciatura, especialidad, maestría, o bien doctorado.
- No especificado.

**Tasa de alfabetización por grupos de edad**

Es la población que sabe leer y escribir un recado en un grupo de edad específico respecto a la población en ese grupo de edad, expresada por cada cien.

Los grupos de edad presentados son: [15,24] y [25 y más].

$$\text{Tasa de alfabetización del grupo de edad [x,y]} = \frac{\text{Población del grupo de edad [x,y] que sabe leer y escribir un recado}}{\text{Total de población del grupo de edad [x,y]}} \times 100$$

**Asistencia escolar por grupos de edad**

Es la población en un grupo de edad particular que asiste actualmente a la escuela respecto al total de población en ese grupo de edad, expresada por cada cien.

Los grupos de edad presentados son: [3,5], [6,11], [12,14], [15,24].

$$\text{Porcentaje de asistencia escolar del grupo de edad [x,y]} = \frac{\text{Población que asiste a la escuela del grupo de edad [x,y]}}{\text{Total de población del grupo de edad [x,y]}} \times 100$$

**AFLIACIÓN A SERVICIOS DE SALUD**

**Porcentaje de población afiliada a servicios de salud**

Es la población afiliada a alguna institución que brinda servicios de salud, pública o privada respecto al total de población, expresada por cada cien.

$$\text{Porcentaje de población afiliada a servicios de salud} = \frac{\text{Población afiliada a servicios de salud}}{\text{Total de población}} \times 100$$

**Distribución de la población afiliada a servicios de salud según institución de afiliación**

Es la población afiliada a servicios de salud para cada una de las instituciones respecto al total de población afiliada, expresada por cada cien.

Para calcular el porcentaje de afiliación que representa alguna institución de salud, se divide el total de los afiliados a la institución de interés entre la población total afiliada y se multiplica el resultado por cien.

La suma de los porcentajes de las instituciones puede ser más de 100% debido a que una persona puede estar afiliada a más de una institución.

$$\text{Porcentaje de población afiliada a la institución "X"} = \frac{\text{Población afiliada a la institución "X"} a servicios de salud}{\text{Total de población afiliada a servicios de salud}} \times 100$$

Donde "X" representa alguna de las siguientes instituciones:

- IMSS: Instituto Mexicano del Seguro Social.
- INSABI: Instituto de Salud para el Bienestar o Seguro Popular o para una Nueva Generación (Siglo XXI).
- ISSSTE o ISSSTE estatal: Instituto de Seguridad y Servicios Sociales de los Trabajadores del Estado.
- IMSS BIENESTAR: IMSS-BIENESTAR o IMSS-PROSPERA.
- Pemex, Defensa o Marina.
- Institución privada.
- Otra institución.

**SITUACIÓN CONYUGAL**

**Distribución de la población de 12 años y más según situación conyugal**

Población de 12 años y más para cada una de las situaciones conyugales respecto al total de población de 12 años y más, expresada por cada cien.

$$\text{Porcentaje de la población en situación conyugal "X"} = \frac{\text{Población de 12 años y más en situación conyugal "X"}}{\text{Total de población de 12 años y más}} \times 100$$

Donde "X" se refiere a alguna de las siguientes situaciones conyugales:

- Casada (incluye tanto a la población casada únicamente por el civil, a la población casada sólo religiosamente y a la población casada civil y religiosamente).
- Soltera.
- Unión libre.
- Separada.
- Divorciada.
- Viuda.
- No especificado.

**Notas:**

- Para el cálculo de los indicadores se incluye la estimación de población en viviendas sin información de ocupantes y menores imputados.
- Algunas distribuciones porcentuales podrían no sumar 100 por ciento, debido al redondeo que genera diferencias poco significativas.
- N/A: No Aplica o no tiene.
- Los ceros que aparecen en el documento pueden deberse a la baja frecuencia de casos en la categoría y no necesariamente a la ausencia de los mismos.