

INDICADORES DE ESTABLECIMIENTOS CON PROGRAMA IMMEX

JULIO DE 2022

INDICADORES ECONÓMICOS DE COYUNTURA

La Estadística Mensual sobre Establecimientos con Programa de la Industria Manufacturera, Maquiladora y de Servicios de Exportación (IMMEX)¹ muestra las principales características y evolución de los establecimientos manufactureros y no manufactureros (número de establecimientos en activo, personal ocupado, horas trabajadas, remuneraciones e ingresos, entre otras variables) registrados en este programa.

Cifras desestacionalizadas²

En julio de 2022, el **personal ocupado** en los establecimientos con programa IMMEX disminuyó 0.2 % a tasa mensual. Según el tipo de establecimiento en el que labora, en los manufactureros decreció 0.2 % y en los no manufactureros (que llevan a cabo actividades relativas a la agricultura, pesca, comercio y a los servicios) no presentó variación.

Gráfica 1
PERSONAL OCUPADO TOTAL
(Miles de personas)

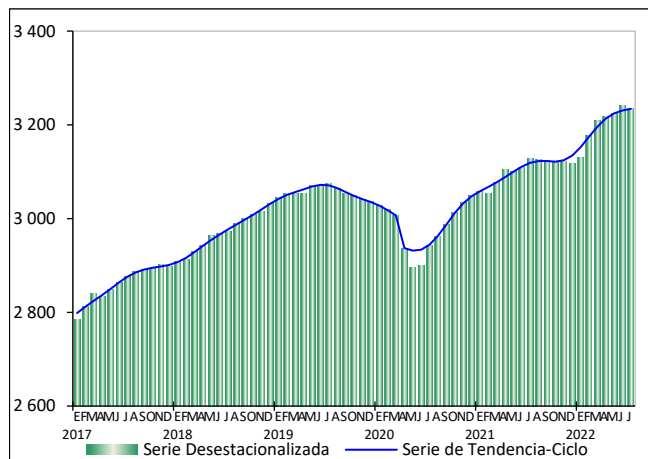

Fuente: INEGI

En julio pasado y con series ajustadas por estacionalidad, las **horas trabajadas** disminuyeron 0.2 % a tasa mensual: en los establecimientos manufactureros descendieron 0.2 % y en los no manufactureros ascendieron 0.8 por ciento.

Gráfica 2
HORAS TRABAJADAS TOTALES
(Miles de horas)

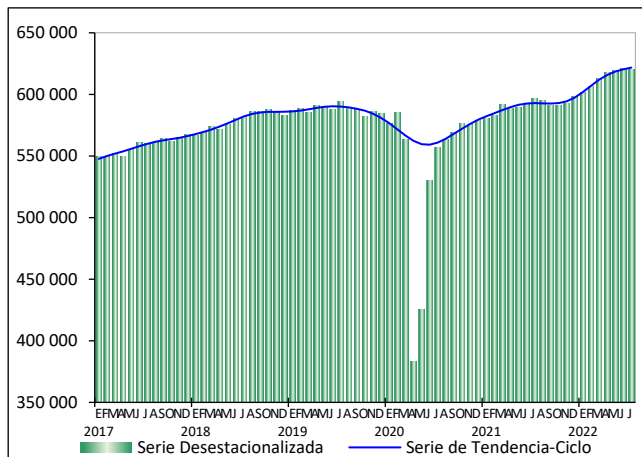

Fuente: INEGI

En julio de 2022, las **remuneraciones medias reales**³ pagadas al personal contratado directamente por los establecimientos con programa IMMEX cayeron 0.5 por ciento. De manera desagregada y a tasa mensual, en las unidades económicas manufactureras disminuyeron 0.8 % y en las no manufactureras crecieron 0.3 por ciento.

Gráfica 3
REMUNERACIONES MEDIAS REALES TOTALES
(Pesos)

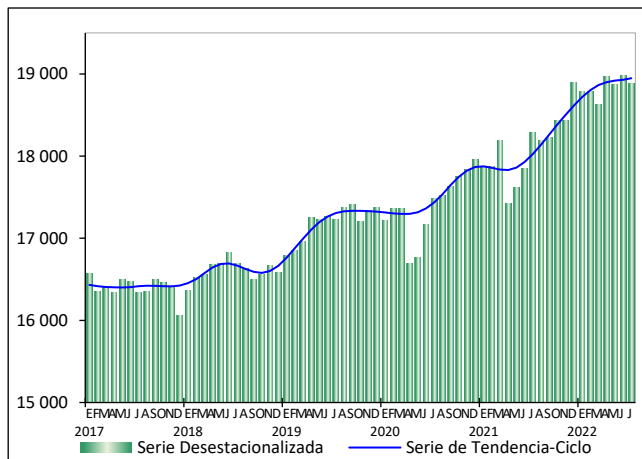

Fuente: INEGI

¹ A finales de 2006, la Secretaría de Economía (SE) instrumentó el Programa de la Industria Manufacturera, Maquiladora y de Servicios de Exportación (IMMEX). Con este, las unidades económicas que cumplen con los requisitos para aprovechar las prerrogativas que ofrece, obtienen autorización para elaborar, transformar o reparar bienes importados temporalmente. El propósito es realizar una exportación posterior o destinarlos al mercado nacional. Nótese que la Estadística Mensual del Programa IMMEX no es comparable con la Estadística de la Industria Maquiladora de Exportación que generó y publicó el Instituto Nacional de Estadística y Geografía (INEGI) hasta diciembre de 2006. Aunque ambas se basaron en programas de fomento al comercio exterior de la SE, la referente a la Industria Maquiladora de Exportación se centraba exclusivamente en la producción por cuenta ajena destinada al extranjero.

² La mayoría de las series económicas se ven afectadas por factores estacionales y de calendario. El ajuste de los datos por dichos factores permite obtener las cifras desestacionalizadas. Su análisis ayuda a realizar un mejor diagnóstico de la evolución de las variables.

³ Pesos mensuales por persona, deflactados con el Índice Nacional de Precios al Consumidor (INPC) base segunda quincena de julio de 2018=100.

**INDICADORES DE ESTABLECIMIENTOS
CON PROGRAMA IMMEX**
JULIO DE 2022

INDICADORES ECONÓMICOS DE COYUNTURA

En julio de 2022, a tasa anual y con cifras ajustadas por estacionalidad, el personal ocupado total incrementó 3.4 %, las horas trabajadas, 4 % y las remuneraciones medias reales, 3.3 por ciento.

**Cuadro 1
PRINCIPALES INDICADORES DE LOS ESTABLECIMIENTOS
CON PROGRAMA IMMEX
JULIO DE 2022
CIFRAS DESESTACIONALIZADAS**

| Indicador | Variación porcentual respecto al: | |
|---------------------------------------|-----------------------------------|-------------------|
| | Mes previo | Mismo mes de 2021 |
| Personal ocupado | -0.2 | 3.4 |
| En establecimientos manufactureros | -0.2 | 3.7 |
| En establecimientos no manufactureros | 0.0 | 0.3 |
| Horas trabajadas | -0.2 | 4.0 |
| En establecimientos manufactureros | -0.2 | 4.3 |
| En establecimientos no manufactureros | 0.8 | 1.0 |
| Remuneraciones medias reales | -0.5 | 3.3 |
| En establecimientos manufactureros | -0.8 | 3.9 |
| En establecimientos no manufactureros | 0.3 | -3.4 |

Nota: La serie desestacionalizada de los agregados se calcula de manera independiente a la de sus componentes.
Fuente: INEGI

**Gráfica 5
PERSONAL OCUPADO TOTAL
(Variación porcentual anual)**

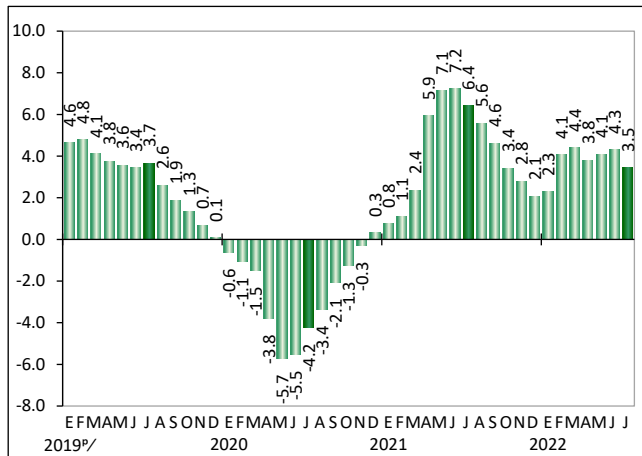

P/ Cifras preliminares a partir del año que se indica.
Fuente: INEGI

**Cuadro 2
PERSONAL OCUPADO SEGÚN CONDICIÓN DE CONTRATACIÓN
JULIO DE 2022^{P/}**

| Condición | Personas | Variación porcentual anual |
|--|------------------|----------------------------|
| Total | 3 229 293 | 3.5 |
| - En establecimientos manufactureros | 2 889 256 | 3.7 |
| Contratado por el establecimiento | 2 834 708 | 12.7 |
| Obreros y técnicos | 2 376 613 | 11.6 |
| Empleados administrativos | 458 095 | 19.3 |
| Subcontratado | 54 548 | -79.9 |
| Obreros y técnicos | 39 264 | -81.6 |
| Empleados administrativos | 15 284 | -73.6 |
| - En establecimientos no manufactureros | 340 037 | 1.2 |

P/ Cifras preliminares
Fuente: INEGI

Cifras originales

**Gráfica 4
DISTRIBUCIÓN PORCENTUAL DE LOS ESTABLECIMIENTOS
POR ENTIDAD FEDERATIVA
JULIO DE 2022^{P/}**

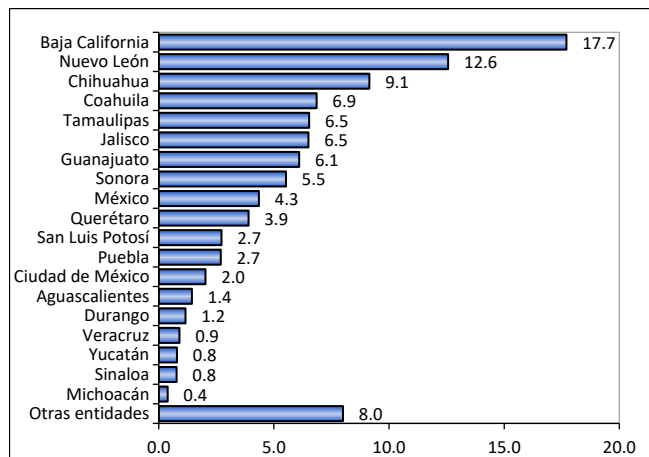

P/ Cifras preliminares
Fuente: INEGI

INDICADORES DE ESTABLECIMIENTOS CON PROGRAMA IMMEX

JULIO DE 2022

INDICADORES ECONÓMICOS DE COYUNTURA

Gráfica 6
DISTRIBUCIÓN PORCENTUAL DEL PERSONAL OCUPADO
POR ENTIDAD FEDERATIVA
JULIO DE 2022^{P/}

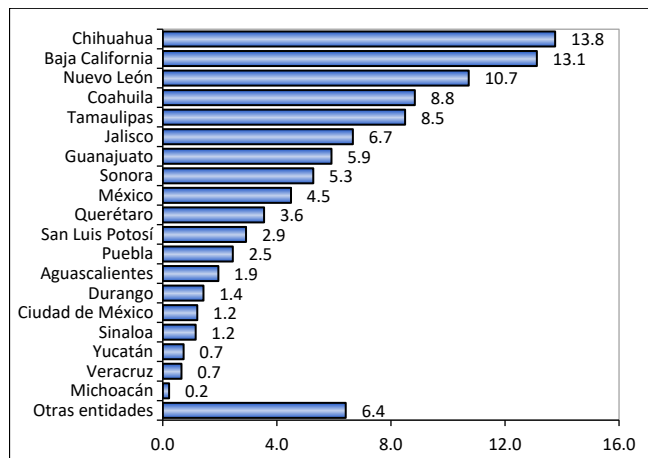

^{P/} Cifras preliminares
Fuente: INEGI

Gráfica 7
HORAS TRABAJADAS POR ENTIDAD FEDERATIVA
JULIO DE 2022^{P/}
(Variación porcentual anual)

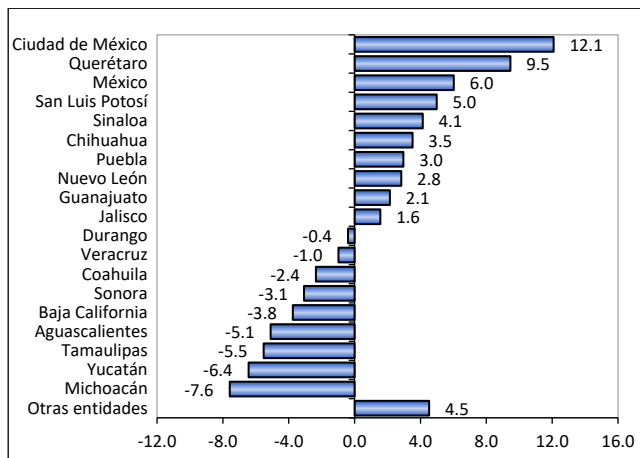

^{P/} Cifras preliminares
Fuente: INEGI

Cuadro 3
HORAS TRABAJADAS Y REMUNERACIONES MEDIAS REALES
JULIO DE 2022^{P/}

| Condición | Miles de horas | Variación porcentual anual |
|--|----------------|----------------------------|
| Horas trabajadas | 616 788 | 0.7 |
| - En establecimientos manufactureros | 551 302 | 0.7 |
| Por personal contratado directamente | 540 410 | 9.6 |
| Obreros y técnicos | 449 616 | 8.3 |
| Empleados administrativos | 90 794 | 16.3 |
| Por personal subcontratado | 10 892 | -79.9 |
| Obreros y técnicos | 7 870 | -81.5 |
| Empleados administrativos | 3 022 | -74.1 |
| - En establecimientos no manufactureros | 65 486 | 0.5 |
| Remuneraciones medias reales^{*/} | 18 437 | 0.7 |
| - En establecimientos manufactureros | 18 570 | 1.3 |
| Salarios pagados a obreros y técnicos | 10 645 | 1.8 |
| Sueldos pagados a empleados administrativos | 30 037 | -2.6 |
| Contribuciones patronales a la seguridad social | 2 708 | 3.4 |
| Prestaciones sociales | 2 084 | -2.5 |
| - En establecimientos no manufactureros | 17 137 | -5.6 |

^{*/} Corresponden al personal ocupado que se contrata directamente. No incluye al personal subcontratado. Pesos mensuales por persona a precios de la segunda quincena de julio de 2018.

^{P/} Cifras preliminares
Fuente: INEGI

Cuadro 4
INGRESOS DE LOS ESTABLECIMIENTOS
JULIO^{P/}
(Millones de pesos corrientes)

| Ingresos | 2021 | 2022 | Estructura porcentual | |
|--------------------|----------------|----------------|-----------------------|--------------|
| | | | 2021 | 2022 |
| Totales | 528 095 | 630 693 | 100.0 | 100.0 |
| Manufactureros | 490 673 | 585 321 | 92.9 | 92.8 |
| No manufactureros | 37 422 | 45 372 | 7.1 | 7.2 |
| Mercado nacional | 210 303 | 249 324 | 39.8 | 39.5 |
| Mercado extranjero | 317 792 | 381 369 | 60.2 | 60.5 |

^{P/} Cifras preliminares
Fuente: INEGI

**INDICADORES DE ESTABLECIMIENTOS
CON PROGRAMA IMMEX
JULIO DE 2022**

INDICADORES ECONÓMICOS DE COYUNTURA

**Cuadro 5
COMPOSICIÓN POR SUBSECTOR SEGÚN PRINCIPALES INDICADORES
DE LOS ESTABLECIMIENTOS MANUFACTUREROS
JULIO DE 2022^{p/}**

| Subsectores | Establecimientos | Personal ocupado | | | Horas trabajadas ^{1/} | Remuneraciones medias ^{2/} | Ingresos ^{3/} | | |
|--|------------------|------------------|------------------|---------------|--------------------------------|-------------------------------------|------------------------|------------------|--------------------|
| | | Total | Dependiente | Subcontratado | | | Total | Mercado nacional | Mercado extranjero |
| TOTAL NACIONAL | 5 193 | 2 889 256 | 2 834 708 | 54 548 | 551 302 | 18 570 | 585 321 | 227 219 | 358 102 |
| 311 Industria alimentaria | 249 | 129 913 | 129 279 | 634 | 27 042 | 17 454 | 38 269 | 28 605 | 9 664 |
| 312 Industria de las bebidas y del tabaco | 88 | 41 536 | 39 945 | 1 591 | 8 741 | 25 760 | 33 069 | 18 973 | 14 096 |
| 313 Fabricación de insumos textiles y acabado de textiles | 77 | 33 048 | 32 229 | 819 | 7 014 | 12 637 | 4 477 | 2 264 | 2 213 |
| 314 Fabricación de productos textiles, excepto prendas de vestir | 53 | 15 005 | 14 800 | 205 | 2 937 | 13 986 | 1 060 | 354 | 706 |
| 315 Fabricación de prendas de vestir | 270 | 81 985 | 81 759 | 226 | 16 243 | 9 075 | 3 701 | 593 | 3 108 |
| 316 Curtido y acabado de cuero y piel, y fabricación de productos de cuero, piel y materiales sucedáneos | 85 | 25 063 | 24 394 | 669 | 4 701 | 13 973 | 1 879 | 321 | 1 557 |
| 321 Industria de la madera | 63 | 9 145 | 8 885 | 260 | 1 812 | 13 987 | 1 356 | 445 | 911 |
| 322 Industria del papel | 146 | 45 871 | 45 361 | 510 | 9 912 | 18 748 | 10 847 | 7 235 | 3 612 |
| 323 Impresión e industrias conexas | 71 | 15 619 | 15 264 | 355 | 2 995 | 15 979 | 1 210 | 502 | 708 |
| 325 Industria química | 217 | 67 480 | 65 114 | 2 366 | 14 391 | 25 287 | 35 309 | 20 522 | 14 787 |
| 326 Industria del plástico y del hule | 609 | 197 135 | 188 098 | 9 037 | 38 840 | 17 811 | 28 572 | 11 776 | 16 796 |
| 327 Fabricación de productos a base de minerales no metálicos | 127 | 55 732 | 51 581 | 4 151 | 11 894 | 20 932 | 10 026 | 4 549 | 5 477 |
| 331 Industrias metálicas básicas | 197 | 94 145 | 91 488 | 2 657 | 19 105 | 28 461 | 61 249 | 39 050 | 22 199 |
| 332 Fabricación de productos metálicos | 527 | 153 638 | 147 417 | 6 221 | 29 577 | 20 501 | 30 477 | 17 103 | 13 374 |
| 333 Fabricación de maquinaria y equipo | 248 | 118 485 | 115 132 | 3 353 | 22 352 | 20 967 | 21 976 | 4 333 | 17 643 |
| 334 Fabricación de equipo de computación, comunicación, medición y de otros equipos, componentes y accesorios electrónicos | 382 | 394 490 | 392 647 | 1 843 | 74 695 | 17 229 | 22 020 | 911 | 21 109 |
| 335 Fabricación de accesorios, aparatos eléctricos y equipo de generación de energía eléctrica | 275 | 193 716 | 190 948 | 2 768 | 35 522 | 17 754 | 25 118 | 7 651 | 17 467 |
| 336 Fabricación de equipo de transporte | 1 097 | 969 480 | 953 750 | 15 730 | 177 143 | 18 729 | 240 989 | 60 565 | 180 424 |
| 337 Fabricación de muebles, colchones y persianas | 126 | 38 638 | 38 352 | 286 | 7 041 | 14 494 | 2 013 | 238 | 1 775 |
| 339 Otras industrias manufactureras ^{4/} | 286 | 209 132 | 208 265 | 867 | 39 345 | 18 006 | 11 704 | 1 228 | 10 475 |

Nota: La suma de los parciales puede no coincidir con los totales debido al redondeo de las cifras.

1/ Miles de horas

2/ Remuneraciones al personal ocupado que se contrata directamente. No incluye al personal subcontratado. Pesos mensuales por persona a precios de la segunda quincena de julio de 2018.

3/ Millones de pesos a precios corrientes

4/ Incluye el subsector 324, Fabricación de productos derivados del petróleo y del carbón.

p/ Cifras preliminares

Fuente: INEGI

**INDICADORES DE ESTABLECIMIENTOS
CON PROGRAMA IMMEX**
JULIO DE 2022

INDICADORES ECONÓMICOS DE COYUNTURA

Cuadro 6
**COMPOSICIÓN POR SUBSECTOR SEGÚN PRINCIPALES INDICADORES
DE LOS ESTABLECIMIENTOS NO MANUFACTUREROS
JULIO DE 2022^{p/}**

| Subsectores | Estableci- mientos | Personal ocupado | | | Horas traba- jadas ^{1/} | Remune- raciones medias ^{2/} | Ingresos ^{3/} | | |
|---|-----------------------|------------------|------------------|--------------------|--|---|------------------------|---------------------|-----------------------|
| | | Total | Depen- diente | Subcon- tratado | | | Total | Mercado nacional | Mercado extranjero |
| TOTAL NACIONAL | 1 269 | 340 037 | 291 218 | 48 819 | 65 486 | 17 137 | 45 372 | 22 105 | 23 267 |
| 111 Agricultura | 205 | 144 724 | 132 947 | 11 777 | 28 740 | 8 732 | 6 413 | 964 | 5 449 |
| 212 Minería de minerales metálicos y no metálicos, excepto petróleo y gas | 51 | 45 027 | 23 054 | 21 973 | 10 168 | 21 162 | 1 407 | 20 | 1 387 |
| 434 Comercio al por mayor de materias primas agropecuarias y forestales, para la industria, y materiales de desecho | 152 | 9 640 | 9 244 | 396 | 1 792 | 20 830 | 7 477 | 4 592 | 2 885 |
| 493 Servicios de almacenamiento | 236 | 18 934 | 14 842 | 4 092 | 3 484 | 24 439 | 7 672 | 5 160 | 2 512 |
| 561 Servicios de apoyo a los negocios | 242 | 49 499 | 46 903 | 2 596 | 8 757 | 23 828 | 5 970 | 2 654 | 3 316 |
| 562 Manejo de residuos y desechos, y servicios de remediación | 109 | 7 904 | 7 857 | 47 | 1 532 | 14 026 | 2 187 | 1 128 | 1 059 |
| Resto de los subsectores ^{4/} | 274 | 64 309 | 56 371 | 7 938 | 11 013 | 27 650 | 14 247 | 7 587 | 6 660 |

Nota: La suma de los parciales puede no coincidir con los totales debido al redondeo de las cifras.

^{1/} Miles de horas

^{2/} Remuneraciones al personal ocupado que se contrata directamente. No incluye al personal subcontratado. Pesos mensuales por persona a precios de la segunda quincena de julio de 2018.

^{3/} Millones de pesos a precios corrientes

^{4/} Incluye los subsectores de actividad de acuerdo con el Sistema de Clasificación Industrial de América del Norte (SCIAN 2007): 112, 114, 115, 221, 431, 432, 433, 435, 436, 437, 484, 488, 511, 512, 517, 518, 519, 531, 532, 541, 811 y 812.

^{p/} Cifras preliminares

Fuente: INEGI

Nota al usuario

Las cifras desestacionalizadas y de tendencia-ciclo pueden estar sujetas a revisiones por el impacto de la emergencia sanitaria de la COVID-19. La estrategia que siguió el Instituto Nacional de Estadística y Geografía (INEGI) fue revisar cada serie de tiempo y analizar la necesidad de incluir algún tratamiento especial, como el de *Outliers*, en los modelos de ajuste estacional para los meses de la contingencia. Lo anterior para que los grandes cambios en las cifras originales no influyeran de manera desproporcionada en los factores estacionales utilizados.

Para más información sobre los resultados publicados en esta nota, consúltese la página del INEGI:

<https://www.inegi.org.mx/app/indicadores/?tm=0>

<https://www.inegi.org.mx/programas/immex/>